EVIDENCIAS DE EJECUCIÓN CONTRACTUAL MARZO DE 2025
LINA MARCELA PÉREZ MANCHEGO

No. OBLIGACIÓN 14:

Realicé la entrega de los productos asignados de acuerdo al cronograma de trabajo.

Plan de trabajo

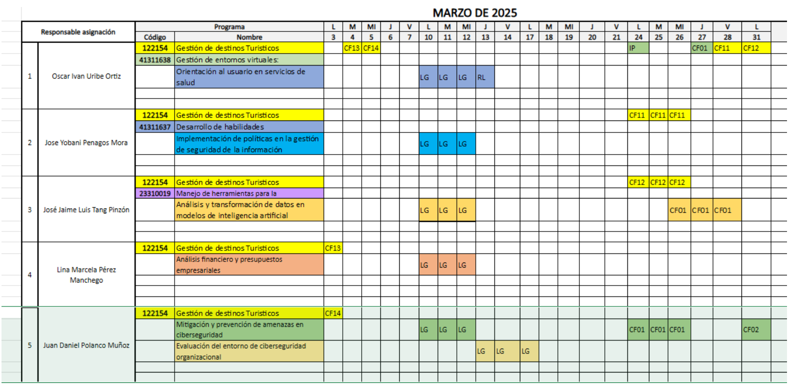

MARZO DE 2025

	Responsable asignación	Programa		L	M	MI	J	V	L	M	MI	J	V	L	M	MI	J	V	L	M	MI	J	V	L
		Código	Nombre	3	4	5	6	7	10	11	12	13	14	17	18	19	20	21	24	25	26	27	28	31
1	Oscar Ivan Uribe Ortiz	122154	Gestión de destinos Turisticos		CF13	CF14													IP			CF01	CF11	CF12
		41311638	Gestión de entornos virtuales:																					
			Orientación al usuario en servicios de salud						LG	LG	LG	RL												
2	Jose Yobani Penagos Mora	122154	Gestión de destinos Turisticos																CF11	CF11	CF11			
		41311637	Desarrollo de habilidades																					
			Implementación de políticas en la gestión de seguridad de la información						LG	LG	LG													
3	José Jaime Luis Tang Pinzón	122154	Gestión de destinos Turisticos																CF12	CF12	CF12			
		23310019	Manejo de herramientas para la																					
			Análisis y transformación de datos en modelos de inteligencia artificial						LG	LG	LG										CF01	CF01	CF01	
4	Lina Marcela Pérez Manchego	122154	Gestión de destinos Turisticos	CF13																				
			Análisis financiero y presupuestos empresariales						LG	LG	LG													
5	Juan Daniel Polanco Muñoz	122154	Gestión de destinos Turisticos	CF14																				
			Mitigación y prevención de amenazas en ciberseguridad						LG	LG	LG								CF01	CF01	CF01			CF02
			Evaluación del entorno de ciberseguridad organizacional									LG	LG	LG										

Análisis financiero y presupuestos empresariales

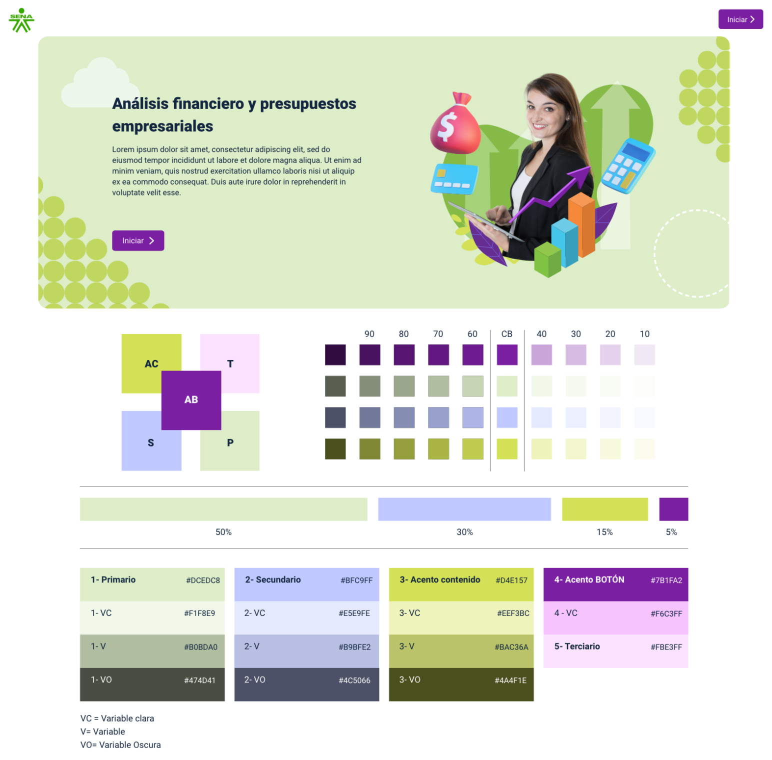
Iniciar
Análisis financiero y presupuestos empresariales
Lorem ipsum dolor sit amet, consectetur adipiscing elit, sed do eiusmod tempor incididunt ut labore et dolore magna aliqua. Ut enim ad minim veniam, quis nostrud exercitation ullamco laboris nisi ut aliquip ex ea commodo consequat. Duis aute irure dolor in reprehenderit in voluptate velit esse.
Iniciar
AC
T
AB
S
P
90
80
70
60
CB
40
30
20
10
50%
30%
15%
5%

1- Primario #DCEDC8	2- Secundario #BFC9FF	3- Acento contenido #D4E157	4- Acento BOTÓN #7B1FA2
1- VC #F1F8E9	2- VC #E5E9FE	3- VC #EEF3BC	4 - VC #F6C3FF
1- V #B0BDA0	2- V #B9BFE2	3- V #BAC36A	5- Terciario #FBE3FF
1- VO #474D41	2- VO #4C5066	3- VO #4A4F1E	

VC = Variable clara
V= Variable
VO= Variable Oscura

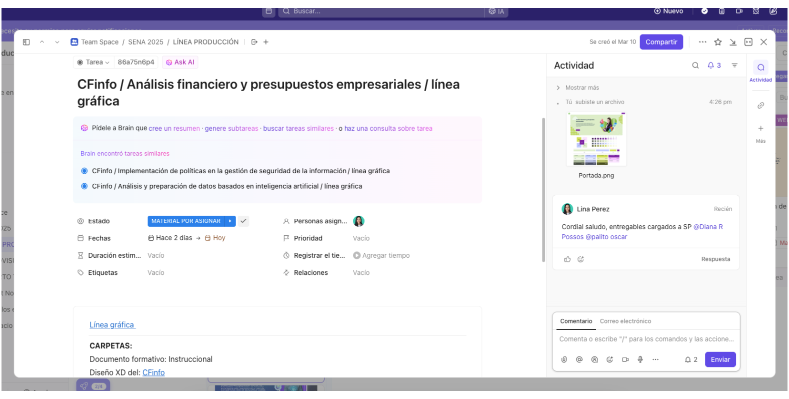
Buscar...
IA
Nuevo
Team Space / SENA 2025 / LÍNEA PRODUCCIÓN
Se creó el Mar 10
Compartir
Tarea
86a75n6p4
Ask AI
Actividad
Mostrar más
Más

CFinfo / Análisis financiero y presupuestos empresariales / línea gráfica

Pídele a Brain que cree un resumen · genere subtareas · buscar tareas similares · o haz una consulta sobre tarea

Brain encontró tareas similares

- CFinfo / Implementación de políticas en la gestión de seguridad de la información / línea gráfica
- CFinfo / Análisis y preparación de datos basados en inteligencia artificial / línea gráfica

Estado: MATERIAL POR ASIGNAR
Fechas: Hace 2 días → Hoy
Duración estim...: Vacío
Etiquetas: Vacío
Personas asign...:
Prioridad: Vacío
Registrar el tie...: Agregar tiempo
Relaciones: Vacío

Línea gráfica

CARPETAS:
Documento formativo: Instruccional
Diseño XD del: CFinfo

Tú subiste un archivo 4:26 pm
Portada.png

Lina Perez Recién
Cordial saludo, entregables cargados a SP @Diana R Possos @palito oscar

Respuesta
Comentario Correo electrónico
Comenta o escribe "/" para los comandos y las accione...
Enviar

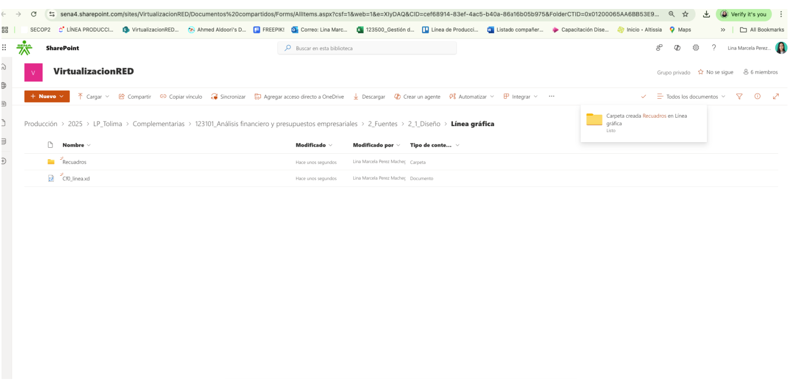
SharePoint
Buscar en esta biblioteca
Lina Marcela Perez...
Grupo privado
No se sigue
6 miembros
Nuevo
Cargar
Compartir
Copiar vínculo
Sincronizar
Agregar acceso directo a OneDrive
Descargar
Crear un agente
Automatizar
Integrar
Todos los documentos

sena4.sharepoint.com/sites/VirtualizacionRED/Documentos%20compartidos/Forms/AllItems.aspx?csf=1&web=1&e=XIyDAQ&CID=cef68914-83ef-4ac5-b40a-86a16b05b975&FolderCTID=0x01200065AA6BB53E9...

VirtualizacionRED

Producción > 2025 > LP_Tolima > Complementarias > 123101_Análisis financiero y presupuestos empresariales > 2_Fuentes > 2_1_Diseño > Línea gráfica

Carpeta creada Recuadros en Línea gráfica
Listo

Nombre	Modificado	Modificado por	Tipo de conte...
Recuadros	Hace unos segundos	Lina Marcela Perez Machec	Carpeta
Cf0_linea.xd	Hace unos segundos	Lina Marcela Perez Machec	Documento

122154-Gestión de destinos turísticos - CF 13 Indicadores de gestión turística

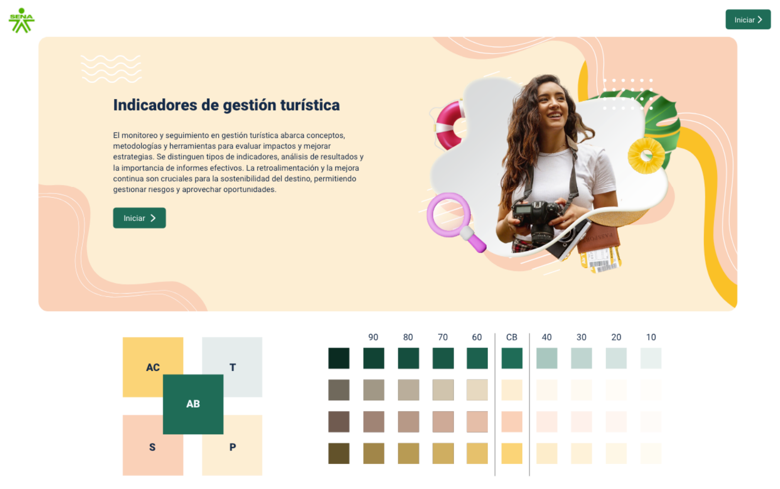
Iniciar
Indicadores de gestión turística
El monitoreo y seguimiento en gestión turística abarca conceptos, metodologías y herramientas para evaluar impactos y mejorar estrategias. Se distinguen tipos de indicadores, análisis de resultados y la importancia de informes efectivos. La retroalimentación y la mejora continua son cruciales para la sostenibilidad del destino, permitiendo gestionar riesgos y aprovechar oportunidades.
Iniciar
AC
T
AB
S
P
90
80
70
60
CB
40
30
20
10

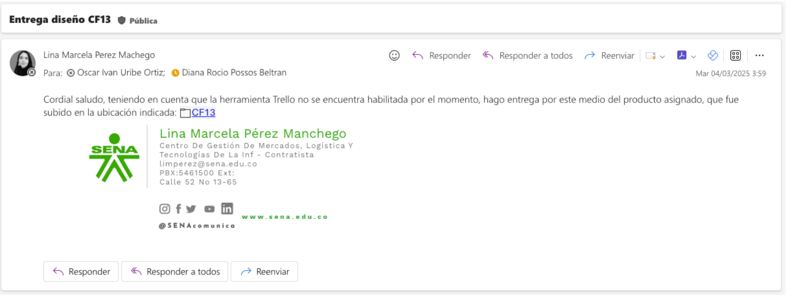
Responder
Responder a todos
Reenviar

Entrega diseño CF13 Pública

Lina Marcela Perez Machego
Para: Oscar Ivan Uribe Ortiz; Diana Rocio Possos Beltran
Mar 04/03/2025 3:59

Cordial saludo, teniendo en cuenta que la herramienta Trello no se encuentra habilitada por el momento, hago entrega por este medio del producto asignado, que fue subido en la ubicación indicada: CF13

Lina Marcela Pérez Manchego
Centro De Gestión De Mercados, Logística Y Tecnologías De La Inf - Contratista
limperez@sena.edu.co
PBX:5461500 Ext:
Calle 52 No 13-65
www.sena.edu.co
@SENAcomunica

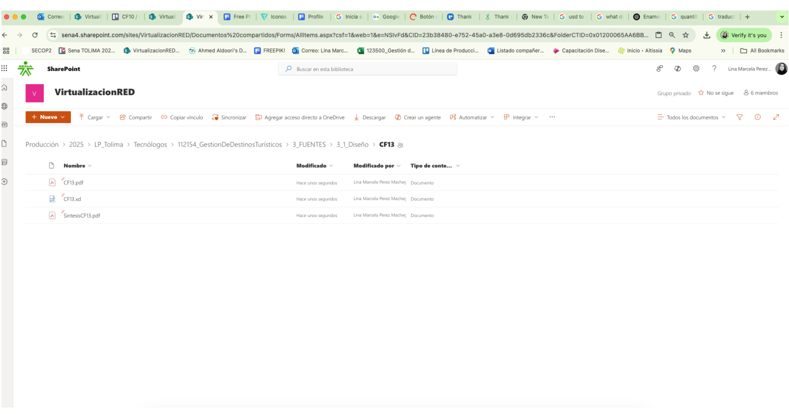
SharePoint
Buscar en esta biblioteca
Lina Marcela Perez...
Grupo privado
No se sigue
6 miembros
Nuevo
Cargar
Compartir
Copiar vínculo
Sincronizar
Agregar acceso directo a OneDrive
Descargar
Crear un agente
Automatizar
Integrar
Todos los documentos

sena4.sharepoint.com/sites/VirtualizacionRED/Documentos%20compartidos/Forms/AllItems.aspx?csf=1&web=1&e=NSIvFd&CID=23b38480-e752-45a0-a3e8-0d695db2336c&FolderCTID=0x01200065AA6BB...

VirtualizacionRED

Producción > 2025 > LP_Tolima > Tecnólogos > 112154_GestionDeDestinosTurísticos > 3_FUENTES > 3_1_Diseño > CF13

Nombre	Modificado	Modificado por	Tipo de conte...
CF13.pdf	Hace unos segundos	Lina Marcela Perez Machec	Documento
CF13.xd	Hace unos segundos	Lina Marcela Perez Machec	Documento
SintesisCF13.pdf	Hace unos segundos	Lina Marcela Perez Machec	Documento

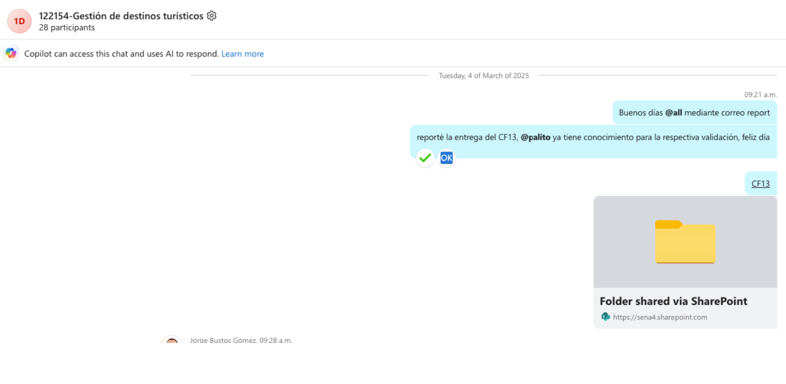

122154-Gestión de destinos turísticos
28 participants

Copilot can access this chat and uses AI to respond. Learn more

Tuesday, 4 of March of 2025

09:21 a.m.

Buenos días @all mediante correo report

reporté la entrega del CF13, @palito ya tiene conocimiento para la respectiva validación, feliz día

CF13

Folder shared via SharePoint
https://sena4.sharepoint.com

Jorge Bustos Gòmez, 09:28 a.m.