



**GROUP COMPANY
MAP SAS**

Nit.901837381-2

Villavicencio, febrero 21 de 2025

Doctora
MONICA MARIA CALDERON GUERRERO
SUPERVISORA
CONTRATO No.2894 DE 2024
GERENTE DESARROLLO AGROPECUARIO
La Ciudad

**INFORME FINAL DE ACTIVIDADES
CONTRATO No. 2894 DE 2024
PERIODO DE EJECUCION DEL 27/01/2025 al 21/02/2025**

- 1. OBJETIVO DEL INFORME:** Mantener informada a la Gobernación del Meta sobre el desarrollo del contrato objeto de este informe, presentar evidencias de su ejecución y verificar que las actividades realizadas sean hechas con calidad y en las condiciones de tiempo, modo y lugar mínimos señalados en los pliegos de condiciones y en los términos adecuados.
- 2. INFORMACIÓN DEL CONTRATO:**

CONTRATO No	2894 del 18 de diciembre de 2024
CONTRATISTA:	GROUP COMPANY MAP SAS NIT: 901837381-2 R/L: JOVANNY GERMAN REY LONDOÑO. C.C. 86.031.338 DE FUENTEDEORO
OBJETO:	"REALIZACIÓN DE LA FERIA AGROPECUARIA Y AGROINDUSTRIAL MALOCAS 2025, VIGENCIA FUTURA ORDINARIA APROBADA EN LA ORDENANZA 1268."
CONDICIONES INICIALES:	
VALOR DEL CONTRATO:	\$ 2.096.219.033
PLAZO DE EJECUCION INICIAL:	Tres (3) meses, contado a partir de la suscripción del acta de inicio entre el(la) supervisor(a) del contrato y el CONTRATISTA, previo el cumplimiento de los requisitos de perfeccionamiento.
FECHA DE INICIO:	18 DE DICIEMBRE DE 2024
FECHA FINALIZACION ANTICIPADA:	17 DE MARZO DE 2025
SUPERVISOR	MONICA MARIA CALDERON GUERRERO

Cel.3202352153

Email: groupmapsas@gmail.com

Dirección: Cra 9 No.37-106 - Camino real

Ciudad: Villavicencio - Meta



**GROUP COMPANY
MAP SAS**

Nit.901837381-2

3. UBICACIÓN DEL PROYECTO

Departamento del Meta – Municipio de Villavicencio.

4. DETALLES DE PAGOS:

CONCEPTO	DESCRIPCIÓN
VALOR INICIAL DEL CONTRATO	\$ 2.096.219.033 ✓
VALOR PAGADO DEL CONTRATO	\$ 1.058.241.620 ✓
VALOR A PAGAR ACTUALMENTE	\$ 1.037.977.413 ✓

5. OBLIGACIONES DEL CONTRATISTA

5.1 OBLIGACIONES GENERALES:

1. Acatar las sugerencias de la supervisión encaminadas a mejorar el proceso.

Como contratista hemos acatado las sugerencias que la supervisora ha realizado.

2. Garantizar la afiliación ante el sistema de seguridad social integral en los términos establecidos en la ley 100 de 1993, (EPS, Fondo de Pensiones y ARL) y presentar constancia de pago durante la ejecución del contrato, conforme al acápite de FORMA DE PAGO.

Como contratista estamos afiliados al sistema de seguridad social integral en los términos establecidos en la ley 100 de 1993, (EPS, Fondo de Pensiones y ARL) y presentamos constancia de pago durante este periodo de ejecución del contrato.

3. El contratista deberá allegar certificado médico de ingreso legible (tendrá vigencia máxima de tres (3) años y será válido para todos los contratos que suscriba el contratista, de acuerdo con lo establecido en el artículo 18 del decreto 723 de 2013). (Persona Natural).

No Aplica

4. El contratista dentro del monto del contrato debe garantizar los gastos de transporte, materiales, insumos de apoyo logístico necesarios para el desarrollo del objeto del contrato.

Como contratista hemos garantizado los gastos de transporte, materiales, insumos de apoyo logístico necesarios en el desarrollo del objeto del contrato.

5. Dar cumplimiento a la Ley 594 del 2000 (Ley General de archivo).

Cel.3202352153

Email: groupmapsas@gmail.com

Dirección: Cra 9 No.37-106 - Camino real

Ciudad: Villavicencio - Meta



**GROUP COMPANY
MAP SAS**

Nit.901837381-2

Como contratista en cada documento que hemos producido o generado hemos dado cumplimiento a la ley general de archivo.

- 6. Prestar los servicios con el personal y elementos propuestos, cualquier cambio será previamente autorizado por el Supervisor siempre que no sea de perfil inferior al ofertado.**

Como contratistas hemos realizado la prestación de los servicios con el personal y elementos propuestos, a el corte de este primer informe parcial no se ha generado ningún cambio en el personal ni en los perfiles que ofertamos.

- 7. Las actividades no se pueden realizar con personas o material que pueda interpretarse como mensajes de inclinación política, social, racial, religiosa o cualquier otro que pueda ofender o causar agravio a un grupo de personas.**

Como contratista no hemos realizado actividades con personas o material que pueda interpretarse como mensajes de inclinación política, social, racial, religiosa o cualquier otro que pueda ofender o causar agravio a un grupo de personas.

- 8. Actuar de buena fe y diligentemente para con el supervisor del departamento y de la Gobernación del Meta; teniendo en cuenta que el Contratista se considera un colaborador del Estado en el cumplimiento de los fines sociales que busca la contratación, acorde con el estatuto contractual. Por lo cual, además deberá avisar oportunamente de aquellos aspectos que puedan generar obstáculo para el desarrollo de la prestación del servicio.**

Como contratista hemos actuado de buena fe y diligentemente para con la supervisora del Departamento y de la Gobernación del Meta y hemos dado cumplimiento de los fines sociales que busca la contratación, acorde con el estatuto contractual. Por lo cual, hemos avisado oportunamente de aquellos aspectos que en su momento pudieron generar obstáculos para el desarrollo de las actividades en los escenarios de Equinos, Bovinos, Académico, Café y cacao, Mercados campesinos, Energía y Agua.

- 9. Entregar el informe de actividades al supervisor, dentro de los cinco (5) días siguientes, cumplido el periodo mensual o parcial de ejecución del contrato.**

Como contratistas realizamos la presentación de este primer informe en donde se presentan las actividades que se encuentran en ejecución y son parte para la realización de esta primer parcial con los debidos soportes legales de la ejecución de las actividades realizadas, incluyendo evidencia filmica, y fotográfica.

Cel.3202352153

Email: groupmapsas@gmail.com

Dirección: Cra 9 No.37-106 - Camino real

Ciudad: Villavicencio - Meta



**GROUP COMPANY
MAP SAS**

Nit.901837381-2

10. Suscribir Actas de Inicio, Finalización y/o Liquidación del contrato.

Como contratista se suscribió acta de inicio con el supervisor del contrato el día 18/12/2024, acta de finalización el día 19 de febrero de 2025 y en su momento se firmará acta de liquidación.

11. Cobrar los bienes y/o servicios suministrados y certificados por el Supervisor, con cargo al contrato de acuerdo al acápite FORMA DE PAGO, para lo cual deberá radicar cuenta, con todos los soportes documentales requeridos en los formatos del Sistema Integrado de Gestión de la Gobernación del Meta, publicados en la página web de la entidad.

Como contratistas estamos realizando el tercer y último cobro de los bienes y/o servicios suministrados para las actividades de los escenarios de Equinos, Bovinos, Académico, Café y cacao, Mercados campesinos, Energía y Agua. y certificados por la supervisora, con cargo al contrato, para lo cual radicamos cuenta, con todos los soportes documentales requeridos en los formatos del sistema integrado de gestión de la Gobernación del Meta.

12. Guardar la debida reserva y confidencialidad sobre los documentos que le sean entregados o tenga conocimiento con ocasión de la ejecución del contrato; así mismo abstenerse de hacer uso de la información de la población objeto, obtenida con ocasión o como consecuencia directa de la ejecución del contrato.

Como contratistas hemos guardado la debida reserva y confidencialidad sobre los documentos que nos han sido entregados.

13. Pagar y asumir los impuestos a que haya lugar, así como las demás obligaciones legales y tributarias que le competan de acuerdo con el marco normativo.

Como contratistas pagaremos y asumiremos los impuestos a que hay lugar en la presentación de este tercer y último cobro parcial, así como las demás obligaciones legales y tributarias que nos competen de acuerdo con el marco normativo.

14. Cumplir las disposiciones y lineamientos dados en favor de la prevención, eliminación de lesiones, enfermedades y víctima mortal por ocasión del trabajo en el marco legal aplicable a los trabajadores en términos de seguridad y salud en el trabajo.

Cel.3202352153

Email: groupmapsas@gmail.com

Dirección: Cra 9 No.37-106 - Camino real

Ciudad: Villavicencio - Meta



**GROUP COMPANY
MAP SAS**

Nit.901837381-2

Como contratista hemos cumplido con todas las disposiciones y lineamientos dados en favor de la prevención, eliminación de lesiones, enfermedades y víctima mortal por ocasión del trabajo en el marco legal aplicable a los trabajadores en termino de seguridad y salud en el trabajo.

15. Cumplir las disposiciones y directrices en favor de la prevención de la contaminación y la protección del medio ambiente a través del control adecuado de residuos y consumo responsable de recursos.

Como contratista hemos cumplido con todas las disposiciones y directrices en favor de la prevención de la contaminación y la protección del medio ambiente a través del control adecuado de residuos y consumo responsable de recursos.

16. Conocer y dar cumplimiento a las políticas y procedimientos de seguridad de la información establecida por la organización, pertinente al desarrollo del objeto contractual, de conformidad con lo estipulado en el Sistema Integrado de Gestión.

Como contratistas hemos conocido y hemos dado cumplimiento a las políticas y procedimientos de seguridad de la información establecida por la organización, pertinente al desarrollo del objeto contractual, de conformidad con lo estipulado en el Sistema Integrado de Gestión.

17. Cargar en la plataforma del SECOP los documentos soporte de la cuenta de cobro junto con los informes de ejecución a más tardar dentro de los tres (3) días hábiles siguientes a la fecha de elaboración de la misma.

Como contratista publicaremos los documentos correspondientes a la cuenta de este tercer y último cobro parcial en la plataforma SECOP II.

18. Las demás que por naturaleza del contrato se requieran en el transcurso del mismo.

Como contratista hemos cumplido con las demás que por naturaleza del contrato se requieran en el transcurso de la ejecución del mismo.

5.2 OBLIGACIONES ESPECÍFICAS:

- 1. Poner a disposición todos los insumos, personal y equipos necesarios para garantizar cada una de las actividades que se van a desarrollar. Se acreditará con registro fotográfico.**

Cel.3202352153

Email: groupmapsas@gmail.com

Dirección: Cra 9 No.37-106 - Camino real

Ciudad: Villavicencio - Meta



**GROUP COMPANY
MAP SAS**

Nit.901837381-2

A la presentación de este tercer y último informe se dispusieron los insumos, el personal y los equipos para el desarrollo de las actividades de los siete componentes a desarrollar en la feria Malocas 2025 (equino – bovino- maloca académica - café y cacao – mercados campesinos – agua – energía), el registro fotográfico se presenta por componente. **Ver Anexo N. 1.**

- 2. Disponer por su cuenta y riesgo, el parque automotor y personal necesario para realizar la entrega de los bienes y servicios suministrados en el terreno y lugar establecidos.**

A la presentación de este tercer y último informe se dio cumplimiento con el parque automotor para el cargue y descargue de los tanques, la cascarilla, pesebreras, carpas, palcos, graderías, mesas, sillas, madera, corrales, alimentación, vibro compactador y bobcat; se dispuso del personal necesario para el desarrollo de las actividades en los siete componentes así mismo se prestó el servicio para los bienes suministrados en el terreno de Equino, Bovino, Maloca académica, Café y cacao, mercado campesino, agua y energía lugares establecidos a través de la supervisión.

- 3. Garantizar el personal idóneo y necesario para la ejecución del objeto a contratar. Se deberá entregar una relación del personal y las actividades que van a ejecutar.**

A la presentación de este tercer y último informe se garantizó el personal idóneo y necesario para la ejecución de la actividad del **componente equino** - recambio de cascarilla de arroz como material de cama tal como es solicitado en la propuesta económica diez (10) personas, el **componente bovino** recambio de cascarilla de arroz como material de cama tal como es solicitado en la propuesta económica doce (12) personas, puestos de Control del ICA, Personal de apoyo entre profesionales y técnicos dieciséis (16) personas, el **componente Maloca Académica** - Personal de apoyo logístico para el desarrollo de las actividades a desarrollar en el marco de la maloca académica veinte (20) personas y tres (3) entrega de plegables, el **componente Café y Cacao** - Personal de apoyo logístico para el desarrollo de las actividades a desarrollar en el marco de la carpa de café y cacao seis (6) personas, el **componente Mercados Campesinos** - Personal de apoyo logístico para el desarrollo de las actividades a desarrollar en el marco del Mercado Campesino seis (6) personas.

A continuación, se presentan los listados del personal ubicado por componente de acuerdo a los ítems que requerían personal de apoyo logístico.

Cel.3202352153

Email: groupmapsas@gmail.com

Dirección: Cra 9 No.37-106 - Camino real

Ciudad: Villavicencio - Meta



**GROUP COMPANY
MAP SAS**

Nit.901837381-2

Personal de Apoyo Logístico Componente Equinos

ITEM	NOMBRE	IDENTIFICACION
1	Andrés Felipe Bacca Castro	1.121.892.802
2	Andrés Felipe Bernal López	1.121.819.011
3	David Fernando Garzón Núñez	1.006.796.886
4	Gerson Alejandro Marulanda Piedrahíta	1.006.502.580
5	Gilbert Alexander Álvarez Moreno	1.005.776.433
6	Jhon Demián Alfonso Amaya	1.029.981.343
7	Johan Esteban Vaca Bautista	1.073.233.402
8	Jonatan Vargas Vivas	1.121.831.735
9	Jonathan David Bernal López	1.122.921.784
10	Jorge Enrique Caicedo Cano	86.047.658

Personal de Apoyo Logístico Componente Bovino

ITEM	NOMBRE	IDENTIFICACION
1	Jorge Francisco Bejarano Rodríguez	79.919.526
2	José Nilton Garzón Guzmán	86.049.367
3	Juan Carlos Caicedo Grueso	1.121.856.517
4	Juan José Pruaños Reyes	1.121.960.832
5	Juvenal Estiven Jiménez Bustamante	1.007.449.428
6	Karina Julieth Gómez Lemus	1.007.741.925
7	Lizeth Díaz Contreras	1.122.920.192
8	Luisa Fernanda Echavarría Hernández	1.121.894.637
9	Martín Santiago Pruaños Reyes	1.043.295.303
10	Pablo Andrés Pulido Aristizábal	86.525.757
11	Ruby Mariana Pruaños Reyes	1.043.299.722
12	Yean Carlos Gómez Lemus	1.121.836.736

Personal de Apoyo Puestos de Control ICA

ITEM	NOMBRE	IDENTIFICACION	NIVEL EDUCATIVO
1	Ivonne Roció Roa Mendoza	40.215.710	PROFESIONAL
2	Jorge Gonzalo Torres Rivas	86.059.451	PROFESIONAL
3	Juan Carlos Pachón Andrade	82.393.085	PROFESIONAL
4	Juan David Contreras Reina	80.076.505	PROFESIONAL
5	Julián David Sarmiento Roza	1.121.853.173	PROFESIONAL

Cel.3202352153

Email: groupmapsas@gmail.com

Dirección: Cra 9 No.37-106 - Camino real

Ciudad: Villavicencio - Meta



**GROUP COMPANY
MAP SAS**

Nit.901837381-2

ITEM	NOMBRE	IDENTIFICACION	NIVEL EDUCATIVO
6	Luisa Fernanda Vallejo Ramos	1.032.373.723	PROFESIONAL
7	Yenny Angelica Hurtado Rojas	1.121.843.832	PROFESIONAL
8	Yineth Maryori Herrera Buritica	1.121.863.016	PROFESIONAL
9	Harold Leonardo Cagua Morales	1.121.846.216	TECNICO
10	Hermy Andrés Rojas Camacho	1.120.355.057	TECNICO
11	Julián Andrés García Velásquez	1.006.826.019	TECNICO
12	Luis Jerónimo Cortes Rubiano	94.453.185	TECNICO
13	Maira Alejandra Gamboa Parrado	1.121.823.992	TECNICO
14	Nelcy Nureidy Contreras Montañez	1.122.646.740	TECNICO
15	Néstor David Villanueva Ramírez	1.006.827.373	TECNICO
16	Rosa Leidy Urrego Carrión	1.023.882.583	TECNICO

Personal Apoyo Logístico Maloca Académica y entregas plegables

ITEM	NOMBRE	IDENTIFICACION
1	Sara Stephanie Zabala	1121944610
2	Sergio Felipe Zabala Baquero	1121954964
3	José Didier Golu Salamanca	1122509890
4	David Nicolas Rojas Herrera	1122654883
5	Diego Esteban González Pulgarín	1123802583
6	Andrés Gilberto Diaz Urrego	1122651845
7	Miguel Stiven González Victoria	1121935772
8	Heber Oliveros	17338709
9	Claribel Roció Martínez	40326434
10	María Camila Almanza	1192775426
11	Dana Valentina Riveros Villalobos	1121943301
12	Tania Yaritza Beltrán	1121872807
13	Ayda Inés Fuertes Caicedo	35508204
14	Iván Danilo Pardo Baquero	1121925599
15	Martha Elena Martínez Arango	49686826
16	Joanna Paola Sánchez	52616229
17	Sebastián Sarmiento	1123430190
18	Nelson Enrique Daza Monras	1121947181
19	Shirley Eneida Mora Muñoz	30966492
20	Cristian Camilo Villegas	1010100134
21	Paola Cyprian	1121881763
22	Maira Alejandra Cardona Nieves	1006169123
23	Carlos Tarache	1026251595

Cel.3202352153

Email: groupmapsas@gmail.com

Dirección: Cra 9 No.37-106 - Camino real

Ciudad: Villavicencio - Meta



**GROUP COMPANY
MAP SAS**

Nit.901837381-2

Personal mercados campesinos

ITEM	NOMBRE	IDENTIFICACION
1	Jaiver Arley Sarmiento Torres	1.121.860.477
2	Jordy Alfredo Rodriguez Soto	1.121.898.323
3	Jorge Armando Barrios Ramirez	1.122.918.660
4	Jorge Esteban Neira Romero	1.121.964.367
5	Yeni Paola Rodriguez Parrado	1.121.939.593
6	Yuri Andrea Guzmán Toro	1.121.920.930

Personal Café y Cacao

ITEM	NOMBRE	IDENTIFICACION
1	Jennyfer Paola Lozada Ruiz	1.121.850.826
2	Julieth Katherin Lozano Vásquez	1.075.599.544
3	Lina María Bustos Almanza	1.006.826.665
4	Lizeth Camila Bravo Gómez	1.007.585.191
5	Mariana Andrea Pulgarín Jiménez	1.121.933.759
6	Nairo Ricardo Acosta Rozo	17.417.648

Las actividades ejecutadas por este personal se soportan mediante registro fotográfico en cada uno de los ítems. **Ver Anexo N. 1.**

4. Mantener debidamente identificado al personal que estará a cargo del apoyo logístico. Se acreditará con registro fotográfico.

A la presentación de este tercer y último informe se garantizó la debida identificación del personal logístico que realizo trabajos en los siete escenarios (equino – bovino- maloca académica - café y cacao – mercados campesinos – agua – energía), la identificación del personal del ICA, MALOCA ACADEMICA, CAFÉ Y CACAO Y MERCADOS CAMPESINOS se realizó de acuerdo a los artes entregados por la secretaria de agricultura como se muestran a continuación.

Cel.3202352153

Email: groupmapsas@gmail.com

Dirección: Cra 9 No.37-106 - Camino real

Ciudad: Villavicencio - Meta



GROUP COMPANY
MAP SAS

Nit.901837381-2

DISEÑO DE IDENTIFICACION PERSONAL LOGISTICO DE AMLOCA ACADEMICA, - CAFÉ Y CACAO Y MERCADOS CAMPESINOS APROBADO POR LA SECRETARIA DE AGRICULTURA

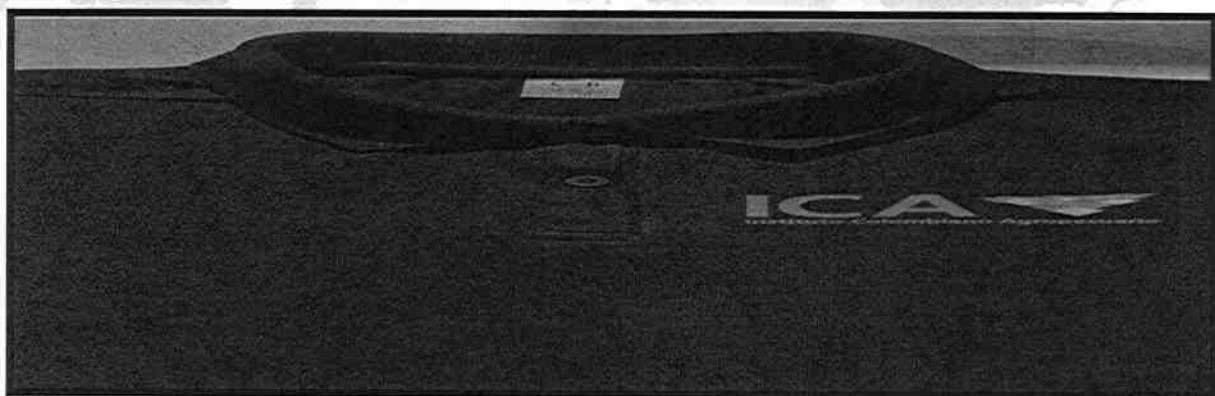

La identificación del personal utilizado para las labores logísticas del escenario de Equinos, Bovinos, Energía y Agua se realizó de acuerdo a los artes elegidos por el contratista. **Ver Anexo N. 2**

5. **Garantizar la alimentación en las especificaciones solicitadas durante los días de la feria Expomalocas 2025. Se acreditará con registro fotográfico.**

A la presentación de este tercer y último informe se garantizó la alimentación del personal de apoyo logístico (**puestos de control ICA, entrega de plegables- maloca académica, café y cacao, mercados campesinos**), este personal recibió la alimentación de acuerdo a lo contratado (Refrigerio A.M., Almuerzo, y Refrigerio P.M.), se anexan planillas como soporte de cada alimento suministrado, las planillas presentadas para maloca académica firman 23 personas así: 20 de personal maloca

Cel.3202352153

Email: groupmapsas@gmail.com

Dirección: Cra 9 No.37-106 - Camino real

Ciudad: Villavicencio - Meta



**GROUP COMPANY
MAP SAS**

Nit.901837381-2

académica y 3 de personal entrega plegables **Ver Anexo N. 3.** A los productores participantes en los stands (café y cacao y mercados campesino), se les garantizo igualmente la alimentación contratada (Almuerzo y cena). Se anexan planillas como soporte de cada alimento suministrado. **Ver Anexo N. 4.**

- 6. Garantizar el montaje de pistas y prepistas para juzgamiento de equinos y bovino, corrales con su respectiva cascarilla, palcos, graderías y carpas para la realización de todos los eventos que corresponden al desarrollo de la feria expomalocas 2025. Se acreditará con registro fotográfico y entradas al almacén.**

A la presentación de este tercer y último informe se garantizó el montaje pistas y prepistas para juzgamiento de equinos y bovino, corrales con su respectiva cascarilla, palcos, graderías y carpas para la realización de todos los eventos durante la feria malocas 2025. Se anexan certificaciones de Corcebullanos y comité de ganaderos donde certifican la entrega de los corrales dispuestos para la feria. Así mismo caballanos certifica la entrega de las pesebreras utilizadas durante los días de la feria. **Ver Anexo 5.** El registro fotográfico que soporta estas actividades se encuentra de acuerdo a los ítems. **Ver Anexo N.1.**

Al ser servicios no se realiza ingreso a almacén Departamental esa fue la directriz dada por los funcionarios cuando se solicitó realizar este procedimiento para obtener las entradas.

- 7. Contar con rutas y protocolos de emergencias en caso de siniestros.**

A la presentación de este tercer y último informe se presenta el plan de emergencia. **Ver Anexo N.6**

- 8. En caso de que se ocasionen daños o se requiera reparaciones y/o reposiciones por las actividades ejecutadas el contratista deberá asumirlas.**

A la presentación de este tercer y último informe no se ocasionaron daños.

- 9. Brindar los alimentos necesarios para el desarrollo del evento de acuerdo con las especificaciones solicitadas y las condiciones higiénicas necesarias. Se acreditará con registro fotográfico y entradas al almacén.**

A la presentación de este tercer y último informe se brindaron los alimentos necesarios del personal de apoyo logístico (puestos de control ICA, entrega de

Cel.3202352153

Email: groupmapsas@gmail.com

Dirección: Cra 9 No.37-106 - Camino real

Ciudad: Villavicencio - Meta



**GROUP COMPANY
MAP SAS**

Nit.901837381-2

plegables, maloca académica, café y cacao, mercados campesinos) los productores participantes en los stands (café y cacao y mercados campesino) y el público asistente a las conferencias (maloca académica). De acuerdo a las especificaciones y condiciones higiénicas necesarias. El registro fotográfico que soporta estas actividades de la alimentación se encuentra de acuerdo a los ítems en el **Anexo N.1.**

10. Realizar el desmonte de toda la infraestructura física necesaria una vez finalice el evento. Se acreditará con registro fotográfico.

A la presentación de este tercer y último informe se realizó el desmonte de toda la infraestructura física utilizada para la realización de la feria malocas 2025. El registro fotográfico que soporta esta actividad se encuentra de acuerdo a los ítems en el **Anexo N.7.**

11. Recoger todos los bienes que se hayan utilizado para las actividades ejecutadas y hacer disposición final de ellos.

A la presentación de este tercer y último informe se realizó el levantamiento de todos los bienes utilizados en las actividades ejecutadas garantizando así el dejar los espacios utilizados desocupados y limpios. Se presenta registro fotográfico que soporta esta actividad **Ver Anexo N.7.**

12. Disponer de un servicio de internet acorde con lo solicitado en las especificaciones técnicas.

A la presentación de este tercer y último informe se garantizó la instalación del servicio de internet acorde a lo solicitado en los puestos de control del ICA para la comprobación de las guías sanitarias de movilización presentadas para el ingreso y posterior realización de las guías sanitarias de movilización para el regreso.

Así mismo se realizó la instalación del servicio de internet en la maloca Académica acorde al requerimiento para el streaming.

13. Cumplir con todos los protocolos de bioseguridad.

A la presentación de este tercer y último informe se dio cumplimiento con todos los protocolos de seguridad requeridos en cada uno de los escenarios intervenidos.

Cel.3202352153

Email: groupmapsas@gmail.com

Dirección: Cra 9 No.37-106 - Camino real

Ciudad: Villavicencio - Meta



**GROUP COMPANY
MAP SAS**

Nit.901837381-2

14. Las demás que surjan y sean inherentes al objeto del contrato y que garanticen su cabal y oportuna ejecución.

A la presentación de este tercer y último informe y durante la ejecución del contrato se contó con el apoyo de la profesional MONICA ALEXANDRA ARISMENDY GONZALEZ identificada con Cedula de ciudadanía N. 40411445 de Villavicencio, como coordinadora General dando así cumplimiento al pliego de condiciones de la LICITACIÓN PÚBLICA No GCSJ-LP-016-2024 Numeral 4.2.2. REQUISITOS TÉCNICOS ADICIONALE., esta actividad fue verificada por el supervisor del contrato y se evidencia en el registro fotográfico presentado en las actividades ejecutadas por el contratista en los diferentes escenarios, Así como el registro fotográfico de las reuniones a las que asistió. **Ver Anexo 8**

Dando cumplimiento al pliego de condiciones de LICITACIÓN PÚBLICA No GCSJ-LP-016-2024 Numeral 5.1.2 CALIFICACIÓN FACTOR TÉCNICO

CONCEPTO	REQUISITO	PUNTAJE
Tanques para agua	El proponente que oferte junto con su propuesta y sin costo para la entidad, carta de compromiso mediante la cual se comprometa a suministrar 15 tanques bajitos para agua de 500 lt durante 8 días de la feria.	28,5

Se realizó la entrega de los quince (15) tanques a la supervisora como se evidencia en el registro fotográfico. **Ver Anexo 9**

OBLIGACIONES AMBIENTALES Y DE SEGURIDAD Y SALUD EN EL TRABAJO:

1. Tener un manejo adecuado con los insumos que se utilizaran para mantener los animales en óptimas condiciones.

Como contratista se contó con el personal idóneo para el manejo adecuado de los insumos que fueron utilizados para mantener los animales en óptimas condiciones.

Cel.3202352153

Email: groupmapsas@gmail.com

Dirección: Cra 9 No.37-106 - Camino real

Ciudad: Villavicencio - Meta



**GROUP COMPANY
MAP SAS**

Nit.901837381-2

2. Entregar el espacio utilizado en el mismo estado en que lo recibió (limpio, libre de elementos de montaje y desechos).

Como contratista realizamos el desmontaje de los elementos utilizados en cada espacio así como la recolección de desechos para realizar la entrega de los espacios libres y limpios como se evidencia en el registro fotográfico que se presenta en el **Anexo N.7**.

3. Evitar la entrada al recinto de tanques, recipientes o similares con materiales o sustancias inflamables o no que sean nocivos para la salud o puedan ocasionar siniestros por incendios, intoxicación, ruidos u otros daños a la salud de los participantes, así como a los bienes e instalaciones del recinto, salvo autorización expresa del supervisor de la feria.

Como contratista dimos cumplimiento a las instalaciones y entregas de elementos requeridos para dar cumplimiento al objeto del contrato de acuerdo a los requerimientos realizados por la supervisora.

4. Verificar las condiciones físicas y las dimensiones de los espacios a ocupar, con el fin de evitar daños a los animales o al personal que se encargará de las actividades.

Como contratistas se realizaron vistas a campo con la supervisora y el personal responsable de la administración del parque malocas con el fin de realizar reconocimiento a los espacios que iban hacer utilizados en los escenarios equinos y bovinos y poder garantizar las condiciones físicas y las dimensiones de los espacios para el correcto alojamiento de los ejemplares equinos y bovinos.

5. Realizar el levantamiento de materiales, objetos o mercancía que encuentre abandonados en las áreas intervenidas o de circulación.

Como contratistas realizamos las respectivas visitas a campo antes del inicio de las actividades de la feria con el fin de realizar el levantamiento de los objetos que se encontraban en las áreas intervenidas por el contratista que llevaba a cabo las adecuaciones del parque en general y las cuales nos generaban inconvenientes de circulación para los escenarios de equinos, bovinos, maloca académica, café y cacao, mercados campesinos, áreas para el funcionamiento de la red de aguas y las áreas para la instalación del servicio de luz en el parque.

Cel.3202352153

Email: groupmapsas@gmail.com

Dirección: Cra 9 No.37-106 - Camino real

Ciudad: Villavicencio - Meta



**GROUP COMPANY
MAP SAS**

Nit.901837381-2

6. Mantener al menos tres (3) extintores de acuerdo a los tipos de productos que se van a manipular.

Como contratistas durante la ejecución del contrato y dentro del plan de emergencia realizado mantuvimos previsto la utilización de extintores de acuerdo a la necesidad de la emergencia que se presentara en cada escenario (equinos, bovinos, maloca académica, café y cacao, mercados campesinos y las áreas donde se realizó la instalación eléctrica que soportaba el parque malocas), dejando la claridad que no fue necesario la utilización de los mismos en ninguno de los escenarios.

7. Respetar los niveles máximos permitidos de ruido, de acuerdo con los estándares indicados en la Resolución 0627 de 2006 del Ministerio de Ambiente (Norma nacional de emisión de ruido y ruido ambiental)

Como contratistas dimos cumplimiento a la Resolución 0627 de 2006 del Ministerio de Ambiente en el escenario de maloca académico único escenario con el cual teníamos responsabilidad del alquiler de sonido para la realización de las conferencias. En los demás escenarios no teníamos responsabilidad de sonido el cual pudiese generar ruido.

8. Garantizar los equipos y elementos de protección necesarios al personal que desarrolle trabajo en alturas en caso de requerirse, así como garantizar que los sistemas de acceso son adecuados y cumplen con las certificaciones y estándares de calidad, es responsabilidad del contratista revisar la vigencia e idoneidad de entrenamiento en alturas de su personal.

Como contratistas garantizamos los equipos y elementos de protección necesarios para el personal que realizo la instalación del servicio eléctrico en el parque y se verifico que la instalación de las carpas se realizara con el personal y los equipos idóneas para su instalación.

Cel.3202352153

Email: groupmapsas@gmail.com

Dirección: Cra 9 No.37-106 - Camino real

Ciudad: Villavicencio - Meta



**GROUP COMPANY
MAP SAS**

Nit.901837381-2

Reporte Financiero para cobro

COMPONENTE	ÍTEM	DESCRIPCIÓN	UNIDAD	CANTIDAD	DÍAS	PRECIO	TOTAL
FERIA EQUINA	5	<p>Servicio de apoyo logístico a todo costo, que incluye movilización, incorporación y recambio de 1680 pacas de cascarilla de arroz como material de cama pesebreras de la feria equina con siguientes características: El servicio incluye:</p> <ul style="list-style-type: none">• Transporte desde el lugar de recepción en la feria hasta lugares de ubicación de los corrales.• Distribuir por cada pesebrera dos pacas de 50kg de cascarilla de arroz para la cama inicial de los animales.• Distribuir por cada pesebrera dos pacas de 50kg de cascarilla de arroz para recambio del material de cama de los animales.• Esparcir uniformemente ochocientos cuarenta (840) pacas de cascarilla antes del inicio de la feria y ochocientos cuarenta (840) pacas más durante el servicio de la feria equina para garantizar que en cada pesebrera las camas de cascarilla estén de manera dispuestos para tal fin.• Retirar el material sucio de 350	SERVICIO	168	10	\$ 10.000	\$ 16.800.000,00

Cel.3202352153

Email: groupmapsas@gmail.com

Dirección: Cra 9 No.37-106 - Camino real

Ciudad: Villavicencio - Meta



**GROUP COMPANY
MAP SAS**

Nit.901837381-2

COMPONENTE	ÍTEM	DESCRIPCIÓN	UNIDAD	CANTIDAD	DÍAS	PRECIO	TOTAL
		<p>pesebreras de la feria de manera diaria</p> <ul style="list-style-type: none">• Realizar recambio de cascarilla de acuerdo a las necesidades en el retiro de material sucio de las camas de las pesebreras• Realizar traslado interno en las instalaciones de feria de un aproximado de 90 toneladas de los residuos diarios de las camas desde los corrales hasta el área de disposición temporal de residuos biológicos.• Poner a disposición del evento 150 canecas de 55 galones durante ocho días para la movilización temporal del material sucio. El servicio se realizará en el horario y lugar donde el cliente disponga en la ciudad de Villavicencio, con personal correctamente vinculado a ARL, AFP y al sistema de seguridad social en Salud, con el debido equipamiento y los elementos de protección personal; estos residuos deben ser llevados al área de disposición temporal con personal idóneo, se debe contar con un mínimo de 10 personas, vehículos de transporte y carga.					
FERIA EQUINA	6	Servicio de apoyo logístico que incluye recolección y	SERVICIO	1	N/A	\$ 18.997.200	\$ 18.997.200,00

Cel.3202352153

Email: groupmapsas@gmail.com

Dirección: Cra 9 No.37-106 - Camino real

Ciudad: Villavicencio - Meta



**GROUP COMPANY
MAP SAS**

Nit.901837381-2

COMPONENTE	ÍTEM	DESCRIPCIÓN	UNIDAD	CANTIDAD	DÍAS	PRECIO	TOTAL
		<p>transporte final de la cascarilla de arroz y desechos de las camas de los animales participantes de la feria equina con siguientes características: El servicio incluye:</p> <ul style="list-style-type: none">• Volquetas• Maquinaria• Cuadrillas de cargue y descargue• Movilización de un aproximado de 100 toneladas de cascarilla y residuos fecales de los animales asistentes a la feria.• Entrega de certificado de disposición final. <p>El servicio se realizará en el horario y lugar donde el cliente disponga en la ciudad de Villavicencio, con personal correctamente vinculado a ARL, AFP y al sistema de seguridad social en Salud, con el debido equipamiento y los elementos de protección personal.</p>					
FERIA EQUINA	7	<p>Servicio de Desinfección durante diez (10) días consecutivos de las áreas donde se encuentran los ejemplares equinos de la feria equina de acuerdo a las siguientes características:</p> <ul style="list-style-type: none">• Antes del ingreso de los ejemplares a la muestra se realizará desinfección	DIAS	1	10	\$ 1.122.400	\$ 11.224.000,00

Cel.3202352153

Email: groupmapsas@gmail.com

Dirección: Cra 9 No.37-106 - Camino real

Ciudad: Villavicencio - Meta



**GROUP COMPANY
MAP SAS**

Nit.901837381-2

COMPONENTE	ÍTEM	DESCRIPCIÓN	UNIDAD	CANTIDAD	DÍAS	PRECIO	TOTAL
		<p>aplicando una solución de yodo al 4% mediante aspersión directa a todas las estructuras que conforman el corral y la cama de cascarilla dispuesta en el piso de este, donde reposarán los animales participantes, este proceso durará diez (10) días.</p> <ul style="list-style-type: none">• Durante el transcurso de la feria, se realizará fumigación diaria aplicando una solución de Cipermetrina al 15% con aspersión dirigida a las camas, espacios de tránsito y exposición y sobre los animales para el control de insectos en las áreas de corrales, pistas y prepistas de juzgamiento y exposición.• Fumigación diaria de la zona de acopio de residuos orgánicos ubicada dentro del parque, aplicando una solución de Cipermetrina al 15% y Macroorganismos eficientes para descomposición de materia orgánica -EM-, mediante aspersión del producto sobre los residuos acumulados para el control de insectos y malos olores.• Incluye productos químicos y biológicos a utilizar durante el proceso.• Incluye equipos para el proceso de					

Cel.3202352153

Email: groupmapsas@gmail.com

Dirección: Cra 9 No.37-106 - Camino real

Ciudad: Villavicencio - Meta



**GROUP COMPANY
MAP SAS**

Nit.901837381-2

COMPONENTE	ÍTEM	DESCRIPCIÓN	UNIDAD	CANTIDAD	DÍAS	PRECIO	TOTAL
		fumigación • Incluye Mano de obra capacitada para tal fin. La prestación del servicio se realizará en el horario y lugar donde el cliente disponga en la ciudad de Villavicencio (parque malocas), con personal correctamente vinculado a ARL, AFP y al sistema de seguridad social en Salud, con el debido equipamiento y los elementos de protección personal.					
FERIA EQUINA	8.	Servicio de apoyo logístico a todo costo, que incluye poner a disposición de un (1) evento por cuatro (4) días dos (2) carpas de 12*6 m TIPO HANGAR para prepistas equinas con las siguientes características: • Servicio por cuatro (4) días durante el servicio de la feria. • Forma circular de 12m de frente x 6m de fondo • Estructura en hierro y lona fiesta color blanca de 100 micras de espesor • Construidas en estructura tubular • Cubierta en material de poliéster color blanco • 100% impermeable. El servicio incluye: • Transporte hasta el lugar del evento • Cargue y descargue tanto para instalación como para	UNIDAD	2	4	\$ 833.000,00	\$ 6.664.000,00

Cel.3202352153

Email: groupmapsas@gmail.com

Dirección: Cra 9 No.37-106 - Camino real

Ciudad: Villavicencio - Meta



**GROUP COMPANY
MAP SAS**

Nit.901837381-2

COMPONENTE	ÍTEM	DESCRIPCIÓN	UNIDAD	CANTIDAD	DÍAS	PRECIO	TOTAL
		<p>desinstalación.</p> <ul style="list-style-type: none">• Instalación, prestación del servicio y desinstalación• Reemplazo en caso de pérdida o daño (ofrecimiento con riesgo de capital)• Mantenimiento y limpieza bajo la responsabilidad del servicio garantizando la correcta operación en el evento• Transporte desde el lugar del evento hasta la bodega del operador. <p>La instalación se realizará en el horario y lugar donde el cliente disponga en la ciudad de Villavicencio, con personal correctamente vinculado a ARL, AFP y al sistema de seguridad social en Salud, con el debido equipamiento y los elementos de protección personal.</p>					
FERIA EQUINA	12	<p>Alquiler e instalación de graderías elevadas en aluminio estructural de acomodación masiva de público: El servicio es a todo costo incluyendo montaje, desmontaje, transporte, vigilancia.</p> <p>CARACTERÍSTICAS TÉCNICAS:</p> <ul style="list-style-type: none">• Estructura metálica, elaborada en tubería de alta resistencia de 1 ¼ de diámetro.• Arriostramiento de crucetas en tubo de 7/8 de diámetro, sentadores y posa pies	UNIDAD	1000	3	\$ 47.000,00	\$ 141.000.000,00

Cel.3202352153

Email: groupmapsas@gmail.com

Dirección: Cra 9 No.37-106 - Camino real

Ciudad: Villavicencio - Meta



**GROUP COMPANY
MAP SAS**

Nit.901837381-2

COMPONENTE	ÍTEM	DESCRIPCIÓN	UNIDAD	CANTIDAD	DÍAS	PRECIO	TOTAL
		<p>en aluminio anodizado de 22.5 cm, tornillos niveladores en acero.</p> <ul style="list-style-type: none">• Pasillos de distribución x 1,20 m• Escaleras de distribución y barandas de seguridad• Encerramiento en sistemas de parales y sistema de rejas vertical, este sistema debe ubicarse frente a las graderías en la parte trasera, laterales y diagonales.• Graderías de 10-13-16 filas, modulación de 1.83 m x 1.83 m• El servicio de graderías debe entregarse el día anterior al evento, para la revisión y aprobación de gestión de riesgo y entidades competentes. <p>El contratista debe prever el transporte, vigilancia de las mismas, de acuerdo a lo establecido por el plan de movilidad, disposición de personal calificado para montaje y desmontaje y los días necesarios para su instalación, y durante el tiempo de la prestación del servicio, el personal debe estar identificados con camiseta debidamente marcada con el servicio a prestar (GRADERIAS)</p>					

Cel.3202352153

Email: groupmapsas@gmail.com

Dirección: Cra 9 No.37-106 - Camino real

Ciudad: Villavicencio - Meta



**GROUP COMPANY
MAP SAS**

Nit.901837381-2

COMPONENTE	ÍTEM	DESCRIPCIÓN	UNIDAD	CANTIDAD	DÍAS	PRECIO	TOTAL
FERIA BOVINA	14	<p>Alquiler de CARPA 3X3: carpas con medidas 3 m x 3 m tipo pagoda con estructura en hierro y lona fiesta color blanca de 100 micras de espesor ,100% impermeables con laterales. El servicio incluye:</p> <ul style="list-style-type: none">• Transporte hasta el lugar del evento.• Cargue y descargue tanto para instalación como para desinstalación.• Instalación, prestación del servicio y desinstalación.• Reemplazo en caso de pérdida o daño (ofrecimiento con riesgo de capital)• Mantenimiento y limpieza bajo la responsabilidad del servicio garantizando la correcta operación en el evento• Transporte desde el lugar del evento hasta la bodega del operador. <p>La instalación se realizará en el horario y lugar donde el cliente disponga en la ciudad de Villavicencio, con personal correctamente vinculado a ARL, AFP y al sistema de seguridad social en Salud, con el debido equipamiento y los elementos de protección personal.</p>	UNIDAD	5	4	\$ 163.900,00	\$ 3.278.000,00

Cel.3202352153

Email: groupmapsas@gmail.com

Dirección: Cra 9 No.37-106 - Camino real

Ciudad: Villavicencio - Meta



**GROUP COMPANY
MAP SAS**

Nit.901837381-2

COMPONENTE	ÍTEM	DESCRIPCIÓN	UNIDAD	CANTIDAD	DÍAS	PRECIO	TOTAL
FERIA BOVINA	18	<p>Servicio de movilización, incorporación y recambio de cascarilla de arroz como material de cama para animales participantes de la feria bovina con siguientes características: El servicio incluye:</p> <ul style="list-style-type: none">• Transporte desde el lugar de recepción en la feria hasta lugares de ubicación de los animales.• Distribuir por cada animal dos pacas de 50kg de cascarilla de arroz para la cama inicial de los animales.• Distribuir por cada animal dos pacas de 50kg de cascarilla de arroz para recambio del material de cama de los animales.• Esparcir uniformemente dos mil cuatrocientas (2.400) pacas de cascarilla antes del inicio de la feria y dos mil cuatrocientas (2.400) pacas más durante el servicio de la feria para garantizar que cada animal tenga las camas de cascarilla de manera óptima en el lugar dispuestos para tal fin.• Retirar el material sucio de los 1200 animales participantes en la feria de manera diaria• Realizar recambio de cascarilla de acuerdo a las necesidades en el retiro de material sucio	SERVICIO	400	12	\$ 10.000,00	\$ 48.000.000,00

Cel.3202352153

Email: groupmapsas@gmail.com

Dirección: Cra 9 No.37-106 - Camino real

Ciudad: Villavicencio - Meta



GROUP COMPANY
MAP SAS

Nit.901837381-2

COMPONENTE	ÍTEM	DESCRIPCIÓN	UNIDAD	CANTIDAD	DÍAS	PRECIO	TOTAL
		<p>de las camas de los corrales.</p> <ul style="list-style-type: none">• Realizar traslado interno en las instalaciones de feria de un aproximado de 300 toneladas de los residuos diarios de las camas desde los corrales hasta el área de disposición temporal de residuos biológicos.• Poner a disposición del evento 100 cáncas de 55 galones durante ocho días para la movilización temporal del material sucio diario. El servicio se realizará en el horario y lugar donde el cliente disponga en la ciudad de Villavicencio, con personal correctamente vinculado a ARL, AFP y al sistema de seguridad social en Salud, con el debido equipamiento y los elementos de protección personal; estos residuos deben ser llevados al área de disposición temporal con personal idóneo, se debe contar con un mínimo de 12 personas, vehículos de transporte y carga.					
FERIA BOVINA	19	Servicio de apoyo logístico que incluye recolección y transporte final de la cascarilla de arroz y desechos de las camas de los animales participantes de la feria bovina con	SERVICIO	1	N/A	\$ 56.991.600,00	\$ 56.991.600,00

Cel.3202352153

Email: groupmapsas@gmail.com

Dirección: Cra 9 No.37-106 - Camino real

Ciudad: Villavicencio - Meta



**GROUP COMPANY
MAP SAS**

Nit.901837381-2

COMPONENTE	ÍTEM	DESCRIPCIÓN	UNIDAD	CANTIDAD	DÍAS	PRECIO	TOTAL
		<p>siguientes características: El servicio incluye:</p> <ul style="list-style-type: none">• Volquetas• Maquinaria• Cuadrillas de cargue y descargue• Movilización de un aproximado de 300 toneladas de cascarilla y residuos ruminales de los animales asistentes a la feria.• Movilización basura, escombros y resultantes del proceso de desarmado de la logística de la feria y de las demás ferias presentes en malocas.• Entrega de certificado de disposición final. <p>El servicio se realizará en el horario y lugar donde el cliente disponga en la ciudad de Villavicencio, con personal correctamente vinculado a ARL, AFP y al sistema de seguridad social en Salud, con el debido equipamiento y los elementos de protección personal.</p>					
FERIA BOVINA	20	<p>Servicio de Desinfección durante diez (10) días consecutivos de las áreas donde se encuentran los ejemplares bovinos de la feria bovina de acuerdo a las siguientes características:</p> <ul style="list-style-type: none">• Antes del ingreso de los ejemplares a la	DIAS	1	10	\$ 1.122.400,00	\$ 11.224.000,00

Cel.3202352153

Email: groupmapsas@gmail.com

Dirección: Cra 9 No.37-106 - Camino real

Ciudad: Villavicencio - Meta



**GROUP COMPANY
MAP SAS**

Nit.901837381-2

COMPONENTE	ÍTEM	DESCRIPCIÓN	UNIDAD	CANTIDAD	DÍAS	PRECIO	TOTAL
		<p>muestra se realizará desinfección aplicando una solución de yodo al 4% mediante aspersión directa a todas las estructuras que conforman el corral y la cama de cascarilla dispuesta en el piso de este, donde reposarán los animales participantes, este proceso durará diez (10) días.</p> <ul style="list-style-type: none">• Durante el transcurso de la feria, se realizará fumigación diaria aplicando una solución de Cipermetrina al 15% con aspersión dirigida a las camas, espacios de tránsito y exposición y sobre los animales para el control de insectos en las áreas de corrales, pistas y prepistas de juzgamiento y exposición.• Fumigación diaria de la zona de acopio de residuos orgánicos ubicada dentro del parque, aplicando una solución de Cipermetrina al 15% y Macroorganismos eficientes para descomposición de materia orgánica -EM-, mediante aspersión del producto sobre los residuos acumulados para el control de insectos y malos olores.• Incluye productos químicos y biológicos a utilizar durante el proceso.					

Cel.3202352153

Email: groupmapsas@gmail.com

Dirección: Cra 9 No.37-106 - Camino real

Ciudad: Villavicencio - Meta



GROUP COMPANY
MAP SAS

Nit.901837381-2

COMPONENTE	ÍTEM	DESCRIPCIÓN	UNIDAD	CANTIDAD	DÍAS	PRECIO	TOTAL
		<ul style="list-style-type: none">• Incluye equipos para el proceso de fumigación• Incluye Mano de obra capacitada para tal fin. La prestación del servicio se realizará en el horario y lugar donde el cliente disponga en la ciudad de Villavicencio (parque malocas), con personal correctamente vinculado a ARL, AFP y al sistema de seguridad social en Salud, con el debido equipamiento y los elementos de protección personal.					
FERIA BOVINA	25	Puestos de Control del ICA, Personal de apoyo a la movilización fitosanitaria y sanitaria de las diferentes actividades inherentes a los requisitos exigidos en la Resolución del ICA. Se contará con personal entre profesionales y técnicos, durante ocho (8) días en dos turnos de 8 horas (turno am y turno pm), para atender todo lo concerniente al control de las guías de movilización sanitaria, la revisión de la identificación de los ganados bovinos (teniendo en cuenta las ferias nacionales que se realizarán dentro del marco de este evento se recibirán cerca de 1200 ejemplares),	SERVICIO	1	N/A	\$ 59.055.600	\$ 59.055.600,00

Cel.3202352153

Email: groupmapsas@gmail.com

Dirección: Cra 9 No.37-106 - Camino real

Ciudad: Villavicencio - Meta



**GROUP COMPANY
MAP SAS**

Nit.901837381-2

COMPONENTE	ÍTEM	DESCRIPCIÓN	UNIDAD	CANTIDAD	DÍAS	PRECIO	TOTAL
		<p>equinos, exhibición y remates, transportados en los diferentes vehículos para poder ingresar al recinto ferial. Este personal deberá cumplir con todas las capacidades e idoneidad exigida por el Instituto Colombiano Agropecuario (ICA), que es la autoridad sanitaria del país. Dentro de sus funciones estará realizar todas las recomendaciones necesarias para la expedición de guías de regreso del ganado que se embarcan para sus sitios de origen o para donde hayan sido vendidos. A estas personas se les dará todas las facilidades logísticas de implementos para su labor, todos los sensores electrónicos (tres computadores, impresora, servicio de internet) para la identificación de ejemplares y todo lo necesario para poder cumplir con sus funciones; incluye: Realizar la correcta instalación del puesto de control del Ica para el funcionamiento adecuado del personal a cargo de esta actividad, pago de personal, 16 gorras elementos de prevención.</p> <p>(Contratación 8</p>					

Cel.3202352153

Email: groupmapsas@gmail.com

Dirección: Cra 9 No.37-106 - Camino real

Ciudad: Villavicencio - Meta



GROUP COMPANY
MAP SAS

Nit.901837381-2

COMPONENTE	ÍTEM	DESCRIPCIÓN	UNIDAD	CANTIDAD	DÍAS	PRECIO	TOTAL
		profesionales y 8 técnicos durante 8 días), 32 camibuses con logos del ICA y Gobernación del Meta.					
FERIA BOVINA	26	Servicio de suministro de alimentación por ocho (8) días en turno de ocho (8) horas (6 am a 2 pm) el suministro 176 comidas (11 desayunos y 11 almuerzo diarios) para once personas (4 técnicos, 4 profesionales y 3 profesionales a cargo del ICA), comida tipo B , así: <ul style="list-style-type: none">• Porción de arroz 100 gramos.• Ensalada 120 gramos.• Una (1) porción proteína de origen animal, 150 gramos por ración (opciones de intercambio nutricional: res, pollo o cerdo)• Principio al gusto de 120 gramos• Bebida fría: jugo natural de 12 oz. El valor de referencia es tomado de la circular de racionalización del gasto con los respectivos ajustes del IPC a precios 2024.	UNIDAD	22	8	\$ 18.550,00	\$ 3.264.800,00
FERIA BOVINA	27	Servicio de suministro de por ocho (8) días en turno de ocho (8) horas (2 pm a 10 pm) el suministro 88 comidas (11 cenas diarias) para once personas (4 técnicos, 4 profesionales y 3	UNIDAD	11	8	\$ 18.550,00	\$ 1.632.400,00

Cel.3202352153

Email: groupmapsas@gmail.com

Dirección: Cra 9 No.37-106 - Camino real

Ciudad: Villavicencio - Meta



GROUP COMPANY
MAP SAS

Nit.901837381-2

COMPONENTE	ÍTEM	DESCRIPCIÓN	UNIDAD	CANTIDAD	DÍAS	PRECIO	TOTAL
		profesionales a cargo del ICA), comida tipo B , así: <ul style="list-style-type: none">• Porción de arroz 100 gramos.• Ensalada 120 gramos,• Una (1) porción proteína de origen animal, 150 gramos por ración (opciones de intercambio nutricional: res, pollo o cerdo)• Principio al gusto de 120 gramos• Bebida fría: jugo natural de 12 oz. El valor de referencia es tomado de la circular de racionalización del gasto con los respectivos ajustes del IPC a precios 2024.					
FERIA BOVINA	28	Servicio de suministro de por por ocho (8) días en turno de ocho (8) horas (6 am a 2 pm) el suministro 88 alimentos (11 refrigerios diarios) para once personas (4 técnicos, 4 profesionales y 3 profesionales a cargo del ICA). Todo lo anterior para dos puestos de control. El valor de referencia es tomado de la circular de racionalización del gasto con los respectivos ajustes del IPC a precios 2024; se contempla refrigerio tipo B .	UNIDAD	11	8	\$ 14.550,00	\$ 1.280.400,00
FERIA BOVINA	29	Servicio de suministro de por por ocho (8) días en turno de ocho (8) horas (2 pm a 10	UNIDAD	11	8	\$ 14.550	\$ 1.280.400

Cel.3202352153

Email: groupmapsas@gmail.com

Dirección: Cra 9 No.37-106 - Camino real

Ciudad: Villavicencio - Meta



GROUP COMPANY
MAP SAS

Nit.901837381-2

COMPONENTE	ÍTEM	DESCRIPCIÓN	UNIDAD	CANTIDAD	DÍAS	PRECIO	TOTAL
		pm) el suministro 88 alimentos (11 refrigerios diarios) para once personas (4 técnicos, 4 profesionales y 3 profesionales para puesto ICA). Todo lo anterior para dos puestos de control. El valor de referencia es tomado de la circular de racionalización del gasto con los respectivos ajustes del IPC a precios 2024; se contempla refrigerio tipo B.					
FERIA BOVINA	30	Servicio de apoyo logístico de alquiler e instalación que incluye poner a disposición de un (1) evento por ocho (8) días una (1) carpa de 12*6 m para el puesto de control del ICA con las siguientes características: <ul style="list-style-type: none">• Servicio por cinco (5) días antes del comienzo de la feria para preparación.• Servicio por cuatro (4) días durante el servicio de la feria.• Servicio por tres (3) días después de la feria.• Forma circular de 12m de frente x 6m de fondo• Estructura en hierro y lona fiesta color blanca de 100 micras de espesor• 100% impermeable. El servicio incluye: <ul style="list-style-type: none">• Transporte hasta el lugar del evento• Cargue y descargue tanto para instalación	UNIDAD	1	8	\$ 833.000	\$ 6.664.000

Cel.3202352153

Email: groupmapsas@gmail.com

Dirección: Cra 9 No.37-106 - Camino real

Ciudad: Villavicencio - Meta



GROUP COMPANY
MAP SAS

Nit.901837381-2

COMPONENTE	ÍTEM	DESCRIPCIÓN	UNIDAD	CANTIDAD	DÍAS	PRECIO	TOTAL
		<p>como para desinstalación.</p> <ul style="list-style-type: none">• Instalación, prestación del servicio y desinstalación• Reemplazo en caso de pérdida o daño• Mantenimiento y limpieza bajo la responsabilidad del servicio garantizando la correcta operación en el evento• Transporte desde el lugar del evento hasta la bodega del operador. <p>La instalación se realizará en el horario y lugar donde el cliente disponga en la ciudad de Villavicencio, con personal correctamente vinculado a ARL, AFP y al sistema de seguridad social en Salud, con el debido equipamiento y los elementos de protección personal.</p>					
MALOCA ACADÉMICA	34	<p>Servicio de apoyo logístico a todo costo, que incluye poner a disposición de un (1) evento por cuatro (4) días, un (1) escenario en la maloca, así:</p> <ul style="list-style-type: none">• Servicio por un (1) días antes del comienzo del evento maloca académica para preparación.• Servicio por tres (3) días durante el evento de maloca académica• Instalación de piso en tablón de madera con niveladores para un área de 104.5 m2	SERVICIO	1	N/A	\$ 20.406.000	\$ 20.406.000

Cel.3202352153

Email: groupmapsas@gmail.com

Dirección: Cra 9 No.37-106 - Camino real

Ciudad: Villavicencio - Meta



**GROUP COMPANY
MAP SAS**

Nit.901837381-2

COMPONENTE	ÍTEM	DESCRIPCIÓN	UNIDAD	CANTIDAD	DÍAS	PRECIO	TOTAL
		<ul style="list-style-type: none">• Faldón en tela de color negro para cobertura de la estructura de cemento de la tarima.• Un (1) backing central con impresión de imagen corporativa sobre lona banner y estructura para montaje con medidas 13 m ancho por 5 m alto y espacio central para pantalla.• Un backing lateral 5.50 metros de ancho x 3 metros de alto con imagen corporativa impreso en lona banner y estructura para montaje.• Sala con capacidad para ocho (8) panelista. Consta de ocho (8) sillas decorativas y tres (3) mesas de centro.• Atril en madera• Decoración con arreglos florales• Servicio de internet wifi hasta 30 dispositivos conectados con capacidad para streaming. <p>El servicio incluye:</p> <ul style="list-style-type: none">• Transporte hasta el lugar del evento• Cargue y descargue tanto para instalación como para desinstalación.• Instalación y desinstalación• Reemplazo en caso de pérdida o daño• Mantenimiento y limpieza bajo la responsabilidad del servicio garantizando					

Cel.3202352153

Email: groupmapsas@gmail.com

Dirección: Cra 9 No.37-106 - Camino real

Ciudad: Villavicencio - Meta



GROUP COMPANY
MAP SAS

Nit.901837381-2

COMPONENTE	ÍTEM	DESCRIPCIÓN	UNIDAD	CANTIDAD	DÍAS	PRECIO	TOTAL
		la correcta operación en el evento • Transporte desde el lugar del evento hasta la bodega del operador. La instalación se realizará en el horario y lugar donde el cliente disponga en la ciudad de Villavicencio, con personal correctamente vinculado a ARL, AFP y al sistema de seguridad social en Salud, con el debido equipamiento y los elementos de protección personal.					
MALOCA ACADÉMICA	35	Servicio de apoyo logístico audiovisuales por tres (3) días con las siguientes características para la maloca académica: • Dos pantallas de led de 3x4 mts pixel pitch 4.9 mm • Circuito cerrado de Tv a dos cámaras • Grabación de audio y video • Un switcher de video • Dos (2) PC portátiles • Una pantalla de 42" retorno en mesa principal • Una consola digital o interface de 2 canales para luces • Iluminación profesional con estructura Truss para montaje de iluminación, 6 pares de led 3W (incluye cableado) y seis (6) optipares profesionales. • Sonido: Ocho (8)	SERVICIO	1	N/A	\$ 28.121.400	\$ 28.121.400

Cel.3202352153

Email: groupmapsas@gmail.com

Dirección: Cra 9 No.37-106 - Camino real

Ciudad: Villavicencio - Meta



**GROUP COMPANY
MAP SAS**

Nit.901837381-2

COMPONENTE	ÍTEM	DESCRIPCIÓN	UNIDAD	CANTIDAD	DÍAS	PRECIO	TOTAL
		<p>cabinas tipo line array activas, seis (6) cabinas activas o pasivas para retorno, dos (2) subwoofer de 18", una (1) consola digital para audio, seis (6) micrófonos inalámbricos de mano, incluye (tomas de seguridad, protector de seguridad pasacables profesional, operario de montaje, ingeniero de sonido, distribuidor de corriente parcial y cableado).</p> <p>El servicio incluye:</p> <ul style="list-style-type: none">• Transporte hasta el lugar del evento• Cargue y descargue tanto para instalación como para desinstalación.• Instalación y desinstalación• Reemplazo en caso de pérdida o daño• Mantenimiento y limpieza bajo la responsabilidad del servicio garantizando la correcta operación en el evento• Transporte desde el lugar del evento hasta la bodega del operador. <p>La instalación se realizará en el horario y lugar donde el cliente disponga en la ciudad de Villavicencio, con personal correctamente vinculado a ARL, AFP y al sistema de seguridad social en Salud, con el debido equipamiento y los</p>					

Cel.3202352153

Email: groupmapsas@gmail.com

Dirección: Cra 9 No.37-106 - Camino real

Ciudad: Villavicencio - Meta



**GROUP COMPANY
MAP SAS**

Nit.901837381-2

COMPONENTE	ÍTEM	DESCRIPCIÓN	UNIDAD	CANTIDAD	DÍAS	PRECIO	TOTAL
		elementos de protección personal.					
MALOCA ACADÉMICA	36	<p>Servicio de apoyo logístico a todo costo, que incluye poner a disposición de un (1) evento por tres (3) días, dos plantas eléctricas de 75 kva de acuerdo a las siguientes características:</p> <ul style="list-style-type: none">• Planta eléctricas de 75 kva• Sistema de soporte y contingencia. <p>El servicio incluye:</p> <ul style="list-style-type: none">• Transporte hasta el lugar del evento• Descargue al inicio del evento y cargue al terminar la feria• Reemplazo en caso de pérdida o daño• Mantenimiento y limpieza bajo la responsabilidad del servicio garantizando la correcta operación en el evento• Transporte desde el lugar del evento hasta la bodega del operador• El servicio se realizará en el horario y lugar donde el cliente disponga en la ciudad de Villavicencio, con personal correctamente vinculado a al sistema de seguridad social en Salud, con el debido equipamiento y los elementos de protección personal.	SERVICIO/DIA	2	3	\$ 2.160.600	\$ 12.963.600

Cel.3202352153

Email: groupmapsas@gmail.com

Dirección: Cra 9 No.37-106 - Camino real

Ciudad: Villavicencio - Meta



**GROUP COMPANY
MAP SAS**

Nit.901837381-2

COMPONENTE	ÍTEM	DESCRIPCIÓN	UNIDAD	CANTIDAD	DÍAS	PRECIO	TOTAL
MALOCA ACADÉMICA	37	<p>Servicio de apoyo logístico a todo costo, que incluye poner a disposición de un (1) evento un punto de recepción, registro y control para un evento en la maloca por tres (3) días.</p> <p>El servicio incluye las siguientes características:</p> <ul style="list-style-type: none">• Tres (3) mesas rectangulares con superficie de 0.75x1.80m en tablón, vestidas con mantel y cubremantel.• Doce (12) sillas plásticas apilables.• Servicio de tres (3) computadores portátiles.• Servicio de una (1) impresora multifuncional laser con suministro permanente de papel y toner. <p>El servicio incluye:</p> <ul style="list-style-type: none">• Transporte hasta el lugar del evento.• Cargue y descargue tanto para instalación como para desinstalación.• Instalación y desinstalación• Reemplazo en caso de pérdida o daño• Mantenimiento y limpieza bajo la responsabilidad del servicio garantizando la correcta operación en el evento.• Transporte desde el lugar del evento hasta la bodega del operador. <p>La instalación se</p>	SERVICIO	1	N/A	\$ 2.123.543	\$ 2.123.543

Cel.3202352153

Email: groupmapsas@gmail.com

Dirección: Cra 9 No.37-106 - Camino real

Ciudad: Villavicencio - Meta



GROUP COMPANY
MAP SAS

Nit.901837381-2

COMPONENTE	ÍTEM	DESCRIPCIÓN	UNIDAD	CANTIDAD	DÍAS	PRECIO	TOTAL
		realizará en el horario y lugar donde el cliente disponga en la ciudad de Villavicencio, con personal correctamente vinculado a ARL, AFP y al sistema de seguridad social en Salud, con el debido equipamiento y los elementos de protección personal.					
MALOCA ACADÉMICA	38	<p>Servicio de apoyo logístico, alquiler e instalación de ciento veinte (120) mesas rectangulares en arreglo de espina de pescado para trecientos sesenta (360) personas con sus respectivas sillas plásticas apilables más ciento cuarenta (140) sillas adicionales como contingencia, por tres (3) días. Para el servicio de la maloca académica.</p> <p>El servicio incluye:</p> <ul style="list-style-type: none">• Ciento veinte (120) mesas rectangulares con superficie de 0.75x1.80m en tablón, vestidas con mantel y cubremantel.• Quinientas (500) sillas plásticas apilables sin brazos.• Cargue y descargue tanto para instalación como para desinstalación.• Instalación y desinstalación. Las mesas serán dispuestas en dos bloques con camino al medio. Cada bloque de veinte (20) filas en	SERVICIO	1	N/A	\$ 23.765.000	\$ 23.765.000

Cel.3202352153

Email: groupmapsas@gmail.com

Dirección: Cra 9 No.37-106 - Camino real

Ciudad: Villavicencio - Meta



GROUP COMPANY
MAP SAS

Nit.901837381-2

COMPONENTE	ÍTEM	DESCRIPCIÓN	UNIDAD	CANTIDAD	DÍAS	PRECIO	TOTAL
		<p>espina de pescado (desviación a 30° respecto del eje central), cada fila con tres (3) mesas y cada mesa con tres (3) sillas.</p> <ul style="list-style-type: none">• Reemplazo en caso de pérdida o daño• Mantenimiento y limpieza bajo la responsabilidad del servicio garantizando la correcta operación en el evento• Transporte desde la bodega del operador hasta el lugar del evento y desde el lugar del evento hasta la bodega del operador. La instalación se realizará en el horario y lugar donde el cliente disponga en la ciudad de Villavicencio, con personal correctamente vinculado a ARL, AFP y al sistema de seguridad social en Salud, con el debido equipamiento y los elementos de protección personal.					
MALOCA ACADÉMICA	39	<p>Servicio de diseño, impresión y apoyo logístico para la distribución de seis mil (6.000) plegables a visitantes. Incluye:</p> <p>Personal de apoyo logístico: Tres (3) personas identificadas con camiseta en algodón de 180 gr para la distribución de los plegables durante los tres (3) días del evento Maloca Académica</p> <p>Identificación de los</p>	SERVICIO	1	N/A	\$ 7.500.000	\$ 7.500.000

Cel.3202352153

Email: groupmapsas@gmail.com

Dirección: Cra 9 No.37-106 - Camino real

Ciudad: Villavicencio - Meta



**GROUP COMPANY
MAP SAS**

Nit.901837381-2

COMPONENTE	ÍTEM	DESCRIPCIÓN	UNIDAD	CANTIDAD	DÍAS	PRECIO	TOTAL
		<p>apoyos: Camiseta impresa a una tinta elaborada en algodón de 180 gr, Suministro de 2 camisetas por cada una de las personas de apoyo logístico contratadas.</p> <p>Plegables: Diseño e impresión de seis mil (6.000) plegables informativos 'full color', a 3 caras, en papel propalcote de 150 gramos. Deberá mostrar un QR que lleve a la programación de las conferencias en al menos una de sus caras, y en las otras caras, mapa del evento indicando la ubicación del visitante con la leyenda "usted está aquí"; además de las diferentes zonas de exhibición, académicas y servicios (baños, comidas, puntos de emergencia entre otros). Para esto, el volanteo deberá realizarse en estrategia 1 a 1 al ingreso de los visitantes al parque malocas.</p> <p>Alimentación e hidratación para el personal de apoyo logístico: 1.- Un (1) almuerzo diario, compuesto por porción de arroz 100 gramos, ensalada 120 gramos, proteína de origen animal 150 gramos por ración (opciones de intercambio nutricional: res, pollo o</p>					

Cel.3202352153

Email: groupmapsas@gmail.com

Dirección: Cra 9 No.37-106 - Camino real

Ciudad: Villavicencio - Meta



GROUP COMPANY
MAP SAS

Nit.901837381-2

COMPONENTE	ÍTEM	DESCRIPCIÓN	UNIDAD	CANTIDAD	DÍAS	PRECIO	TOTAL
		cerdo), principio al gusto de 120 gramos y bebida fría: jugo natural de 12 oz. y 2.- Dos (2) refrigerios diarios (mañana y tarde) compuestos por un líquido, un sólido con proteína (sandwich, pastel de carne o pollo en masa de hojaldre o empanada), fruta entera y un bocadillo de guayaba.					
MALOCA ACADÉMICA	40	Publicidad impresa- Diseño e impresión de trecientos setenta (370) escarapelas tipo bolsillo con cordón formato 10*12 cm en papel propalcote 150 gramos, full color. Incluye: <ul style="list-style-type: none">• Forro y cordón. El valor de referencia es tomado de la circular de racionalización del gasto con los respectivos ajustes del IPC a precios 2024.	UNIDAD	370	N/A	\$ 4.656	\$ 1.722.720
MALOCA ACADÉMICA	41	Servicio de catering y apoyo logístico que incluye suministrar bebidas y poner a disposición elementos logísticos para las actividades de la maloca académica con las siguientes características: <ul style="list-style-type: none">• Cinco mil (5.000) servicios de tinto, agua o aromática. Incluye vasos, azúcar, mezcladores y personal de servicio, para 500 personas por jornada de servicio.• Mil servicios (1.000)	UNIDAD	5000	N/A	\$ 1.600	\$ 8.000.000

Cel.3202352153

Email: groupmapsas@gmail.com

Dirección: Cra 9 No.37-106 - Camino real

Ciudad: Villavicencio - Meta



GROUP COMPANY
MAP SAS

Nit.901837381-2

COMPONENTE	ÍTEM	DESCRIPCIÓN	UNIDAD	CANTIDAD	DÍAS	PRECIO	TOTAL
		en la mañana y mil (1.000) en la tarde, durante el dos (2) días y mil servicios (1.000) en la mañana del tercer día.					
MALOCA ACADÉMICA	42	Servicio de catering y apoyo logístico que incluye suministrar refrigerios y poner a disposición elementos logísticos para las actividades del maloca académico con las siguientes características: • Mil doscientos (1200) refrigerios durante el evento de la maloca académica, quinientos (400) en la mañana del primer día, quinientos (500) en la mañana del segundo día y trescientos (300) en la mañana del tercer día. Compuestos por: un líquido, un sólido con proteína (sandwich, pastel de carne o pollo en masa de hojaldre o empanada), fruta entera y un bocadillo de guayaba. El valor de referencia es tomado de la circular de racionalización del gasto con los respectivos ajustes del IPC a precios 2024; se contempla refrigerio tipo B.	UNIDAD	1200	N/A	\$ 14.550	\$ 17.460.000
MALOCA ACADÉMICA	43	Servicio de apoyo logístico a todo costo, que incluye poner a disposición de un (1) evento seis (6) carpas TIPO HANGAR por tres (3) días para albergar los comienzales del	SERVICIO	6	3	\$ 833.000	\$ 14.994.000

Cel.3202352153

Email: groupmapsas@gmail.com

Dirección: Cra 9 No.37-106 - Camino real

Ciudad: Villavicencio - Meta



**GROUP COMPANY
MAP SAS**

Nit.901837381-2

COMPONENTE	ÍTEM	DESCRIPCIÓN	UNIDAD	CANTIDAD	DÍAS	PRECIO	TOTAL
		<p>almuerzo tipo buffet con medidas mínimas de 12*6 m (o equivalentes) para cubrir un área de 432 metros cuadrados en estructura con cubierta en material de poliéster con las siguientes características:</p> <ul style="list-style-type: none">• Servicio por tres (3) días durante la ejecución de la maloca académica• Forma circular de 12m de frente x 6m de fondo• Estructura en hierro y lona fiesta color blanca de 100 micras de espesor• Construidas en estructura tubular• Cubierta en material de poliéster color blanco• 100% impermeable. <p>El servicio incluye:</p> <ul style="list-style-type: none">• Transporte hasta el lugar del evento• Instalación, prestación del servicio y desinstalación• Reemplazo en caso de pérdida o daño (ofrecimiento con riesgo de capital)• Mantenimiento bajo la responsabilidad del servicio garantizando la correcta operación en el evento• Transporte desde el lugar del evento hasta la bodega del operador. <p>La instalación se realizará en el horario y lugar donde el cliente disponga en la ciudad</p>					

Cel.3202352153

Email: groupmapsas@gmail.com

Dirección: Cra 9 No.37-106 - Camino real

Ciudad: Villavicencio - Meta



**GROUP COMPANY
MAP SAS**

Nit.901837381-2

COMPONENTE	ÍTEM	DESCRIPCIÓN	UNIDAD	CANTIDAD	DÍAS	PRECIO	TOTAL
		de Villavicencio, con personal correctamente vinculado a ARL, AFP y al sistema de seguridad social en Salud, con el debido equipamiento y los elementos de protección personal					
MALOCA ACADÉMICA	44	<p>Servicio de apoyo logístico de veinticinco (25) mesas redondas para diez (10) personas cada una, por tres (3) días. Para el servicio de almuerzo tipo buffet. El servicio incluye:</p> <ul style="list-style-type: none">• Mantel y sobre mantel• Transporte hasta el lugar del evento• Cargue y descargue tanto para instalación como para desinstalación.• Instalación y desinstalación• Reemplazo en caso de pérdida o daño• Mantenimiento y limpieza bajo la responsabilidad del servicio garantizando la correcta operación en el evento• Transporte desde el lugar del evento hasta la bodega del operador. <p>La instalación se realizará en el horario y lugar donde el cliente disponga en la ciudad de Villavicencio, con personal correctamente vinculado a ARL, AFP y al sistema de seguridad social en Salud, con el debido</p>	SERVICIO	25	3	\$ 60.000	\$ 4.500.000

Cel.3202352153

Email: groupmapsas@gmail.com

Dirección: Cra 9 No.37-106 - Camino real

Ciudad: Villavicencio - Meta



**GROUP COMPANY
MAP SAS**

Nit.901837381-2

COMPONENTE	ÍTEM	DESCRIPCIÓN	UNIDAD	CANTIDAD	DÍAS	PRECIO	TOTAL
		equipamiento y los elementos de protección personal. El valor de referencia es tomado de la circular de racionalización del gasto con los respectivos ajustes del IPC a precios 2024.					
MALOCA ACADÉMICA	45	<p>Servicio de apoyo logístico de alquiler de doscientas cincuenta (250) sillas plásticas apilables para el servicio de almuerzo tipo buffet por tres (3) días.</p> <p>El servicio incluye:</p> <ul style="list-style-type: none">• Transporte hasta el lugar del evento• Cargue y descargue tanto para instalación como para desinstalación.• Instalación y desinstalación• Reemplazo en caso de pérdida o daño• Mantenimiento y limpieza bajo la responsabilidad del servicio garantizando la correcta operación en el evento• Transporte desde el lugar del evento hasta la bodega del operador. <p>La instalación se realizará en el horario y lugar donde el cliente disponga en la ciudad de Villavicencio, con personal correctamente vinculado a ARL, AFP y al sistema de seguridad social en Salud, con el debido equipamiento y los elementos de</p>	UNIDAD	250	3	\$ 2.110	\$ 1.582.500

Cel.3202352153

Email: groupmapsas@gmail.com

Dirección: Cra 9 No.37-106 - Camino real

Ciudad: Villavicencio - Meta



GROUP COMPANY
MAP SAS

Nit.901837381-2

COMPONENTE	ÍTEM	DESCRIPCIÓN	UNIDAD	CANTIDAD	DÍAS	PRECIO	TOTAL
		protección personal. El valor de referencia es tomado de la circular de racionalización del gasto con los respectivos ajustes del IPC a precios 2024.					
MALOCA ACADÉMICA	46	Servicio de catering y apoyo logístico que incluye suministrar alimentación, con las siguientes características: Mil doscientos (1200) almuerzos tipo buffet para evento por tres (3) días: cuatrocientos (400) almuerzos el primer día, quinientos (500) almuerzos el segundo día y trescientos (300) almuerzos el tercer día del evento del evento maloca académica, descripción y cantidades por almuerzo así: • Porción de arroz 100 gramos. • Ensalada 120 gramos, • Croqueta de plátano o tubérculo a elección con queso o porción de puré de papá. • Se ofrecerá dos (2) opciones proteicas de origen animal de 150 gr en salsa o al horno. El comensal podrá elegir solo una (1) porción. • Porción de fruta de temporada 100 gramos. • Bebida fría: jugo natural de 12 oz. El valor de referencia es tomado de la circular de	UNIDAD	1200	N/A	\$ 30.918	\$ 37.101.600

Cel.3202352153

Email: groupmapsas@gmail.com

Dirección: Cra 9 No.37-106 - Camino real

Ciudad: Villavicencio - Meta



GROUP COMPANY
MAP SAS

Nit.901837381-2

COMPONENTE	ÍTEM	DESCRIPCIÓN	UNIDAD	CANTIDAD	DÍAS	PRECIO	TOTAL
		racionalización del gasto con los respectivos ajustes del IPC a precios 2024. El servicio incluye: <ul style="list-style-type: none">• Personal de servicio.• Enseres y demás para el servicio (No incluye mesas ni sillas para los comensales)• Transporte hasta el lugar del evento y desde el lugar del evento a la bodega del operador.					
MALOCA ACADÉMICA	47	Suministro de agua en botella de 250cc para conferencistas.	UNIDAD	100	3	\$ 1.300	\$ 390.000
MALOCA ACADÉMICA	48	Personal de apoyo logístico para el desarrollo de las actividades a desarrollar en el marco de la maloca académica. Veinte (20) personas por tres (3) días.	SERVICIO/DIA	20	3	\$ 187.100	\$ 11.226.000
MALOCA ACADÉMICA	49	Camiseta impresa a una tinta elaborada en algodón de 180 gr. Suministro de 2 camisetas por cada una de las personas de apoyo logístico contratadas.	UNIDAD	40	N/A	\$ 37.400	\$ 1.496.000
MALOCA ACADÉMICA	50	Servicio de catering y apoyo logístico que incluye suministrar alimentación con las siguientes características: Comida tipo B - veinte (20) almuerzos diarios por tres (3) días para el equipo de apoyo logístico puestos en sitio en recipiente individual, compuesto cada uno así: <ul style="list-style-type: none">• Porción de arroz 100 gramos.	UNIDAD	20	3	\$ 18.550	\$ 1.113.000

Cel.3202352153

Email: groupmapsas@gmail.com

Dirección: Cra 9 No.37-106 - Camino real

Ciudad: Villavicencio - Meta



GROUP COMPANY
MAP SAS

Nit.901837381-2

COMPONENTE	ÍTEM	DESCRIPCIÓN	UNIDAD	CANTIDAD	DÍAS	PRECIO	TOTAL
		<ul style="list-style-type: none">• Ensalada 120 gramos,• Una (1) porción proteína de origen animal, 150 gramos por ración (opciones de intercambio nutricional: res, pollo o cerdo)• Principio al gusto de 120 gramos• Bebida fría: jugo natural de 12 oz. El valor de referencia es tomado de la circular de racionalización del gasto con los respectivos ajustes del IPC a precios 2024.					
MALOCA ACADÉMICA	51	Servicio de catering y apoyo logístico que incluye suministrar alimentación, refrigerios y bebidas y poner a disposición elementos logísticos para las actividades de un evento con las siguientes características: Cuarenta (40) refrigerios diarios , veinte (20) en la mañana y veinte (20) en la tarde, por tres (3) días para equipo logístico . Compuestos por un líquido, un sólido con proteína (sándwich, pastel de carne o pollo en masa de hojaldre o empanada), fruta entera y un bocadillo de guayaba. Se contempla refrigerio tipo B de acuerdo a la circular de racionalización del gasto, se contempla	UNIDAD	40	3	\$ 14.550	\$ 1.746.000

Cel.3202352153

Email: groupmapsas@gmail.com

Dirección: Cra 9 No.37-106 - Camino real

Ciudad: Villavicencio - Meta



**GROUP COMPANY
MAP SAS**

Nit.901837381-2

COMPONENTE	ÍTEM	DESCRIPCIÓN	UNIDAD	CANTIDAD	DÍAS	PRECIO	TOTAL
		puesto en el lugar del evento sin servicio a la mesa.					
CAFÉ Y CACAO	52	<p>Servicio de apoyo logístico a todo costo, que incluye poner a disposición de un (1) evento por cinco días (5) dos (2) barras de baristas para Café y Cacao con las siguientes características, cada una:</p> <ul style="list-style-type: none">• Barra de 3*4 m en madera en color café. <p>El servicio incluye:</p> <ul style="list-style-type: none">• Transporte hasta el lugar del evento• Cargue y descargue tanto para instalación como para desinstalación.• Instalación y desinstalación• Reemplazo en caso de pérdida o daño (ofrecimiento con riesgo de capital)• Mantenimiento y limpieza bajo la responsabilidad del servicio garantizando la correcta operación en el evento• Transporte desde el lugar del evento hasta la bodega del operador. <p>La instalación se realizará en el horario y lugar donde el cliente disponga en la ciudad de Villavicencio, con personal correctamente vinculado a ARL, AFP y al sistema de seguridad social en Salud, con el debido equipamiento y los</p>	SERVICIO	2	5	\$ 1.795.500	\$ 17.955.000

Cel.3202352153

Email: groupmapsas@gmail.com

Dirección: Cra 9 No.37-106 - Camino real

Ciudad: Villavicencio - Meta



**GROUP COMPANY
MAP SAS**

Nit.901837381-2

COMPONENTE	ÍTEM	DESCRIPCIÓN	UNIDAD	CANTIDAD	DÍAS	PRECIO	TOTAL
		elementos de protección personal.					
CAFÉ Y CACAO	53	<p>Servicio de apoyo logístico a todo costo, que incluye poner a disposición de un (1) evento por cinco días (5) treinta (30) Sillas de decoración de bar para el evento de Café y Cacao con las siguientes características:</p> <ul style="list-style-type: none">• Sillas de bar en madera altura 1,20 metros• Ubicación alrededor de la barra. <p>El servicio incluye:</p> <ul style="list-style-type: none">• Transporte hasta el lugar del evento• Cargue y descargue tanto para instalación como para desinstalación.• Instalación y desinstalación• Reemplazo en caso de pérdida o daño (ofrecimiento con riesgo de capital)• Mantenimiento y limpieza bajo la responsabilidad del servicio garantizando la correcta operación en el evento• Transporte desde el lugar del evento hasta la bodega del operador. <p>La instalación se realizará en el horario y lugar donde el cliente disponga en la ciudad de Villavicencio, con personal correctamente vinculado a ARL, AFP y al sistema de seguridad social en</p>	UNIDAD	30	5	\$ 32.800	\$ 4.920.000

Cel.3202352153

Email: groupmapsas@gmail.com

Dirección: Cra 9 No.37-106 - Camino real

Ciudad: Villavicencio - Meta



**GROUP COMPANY
MAP SAS**

Nit.901837381-2

COMPONENTE	ÍTEM	DESCRIPCIÓN	UNIDAD	CANTIDAD	DÍAS	PRECIO	TOTAL
		Salud, con el debido equipamiento y los elementos de protección personal.					
CAFÉ Y CACAO	54	<p>Servicio de apoyo logístico a todo costo, que incluye poner a disposición de un (1) evento por cinco (5) días una carpa de 15m x 30m TIPO HANGAR para albergar los ocupantes al evento con las siguientes características:</p> <ul style="list-style-type: none">• Servicio por un (1) día antes del comienzo de la feria para preparación.• Servicio por cuatro (4) días durante el servicio de la feria.• Construidas en estructura tubular• Cubierta en material de poliéster color blanco• 100% impermeable• Estructura (itinerante) que se utilizara para soportar una carpa de 15m de ancho X 30m de fondo.• Módulos de 15m de ancho X 5m de fondo para unir 6 módulos pegados <p>El servicio incluye:</p> <ul style="list-style-type: none">• Transporte hasta el lugar del evento• Cargue y descargue tanto para instalación como para desinstalación.• Instalación, prestación del servicio y desinstalación• Reemplazo en caso de pérdida o daño (ofrecimiento con riesgo de capital)	SERVICIO	1	5	\$ 14.362.100	\$ 71.810.500

Cel.3202352153

Email: groupmapsas@gmail.com

Dirección: Cra 9 No.37-106 - Camino real

Ciudad: Villavicencio - Meta



**GROUP COMPANY
MAP SAS**

Nit.901837381-2

COMPONENTE	ÍTEM	DESCRIPCIÓN	UNIDAD	CANTIDAD	DÍAS	PRECIO	TOTAL
		<ul style="list-style-type: none">• Mantenimiento y limpieza bajo la responsabilidad del servicio garantizando la correcta operación en el evento.• Transporte desde el lugar del evento hasta la bodega del operador. La instalación se realizará en el horario y lugar donde el cliente disponga en la ciudad de Villavicencio, con personal correctamente vinculado a ARL, AFP y al sistema de seguridad social en Salud, con el debido equipamiento y los elementos de protección personal.					
CAFÉ Y CACAO	55	Suministro de imágenes de Señalización y demarcación de cada Stand con el arte que para el efecto entregue el contratante en full color para cada expositor. Tamaño 1*0.25 m en material adhesivo.	SERVICIO	26	N/A	\$ 38.200	\$ 993.200
CAFÉ Y CACAO	56	Personal de apoyo logístico para el desarrollo de las actividades a desarrollar en el marco de la carpa de café y cacao. Seis (6) personas por cinco (5) días.	SERVICIO/DIA	6	5	\$ 187.100	\$ 5.613.000
CAFÉ Y CACAO	57	Camiseta impresa a una tinta elaborada en algodón de 180 gr, Suministro de 2 camisetas por cada una de las personas de	UNIDAD	12	N/A	\$ 37.400	\$ 448.800

Cel.3202352153

Email: groupmapsas@gmail.com

Dirección: Cra 9 No.37-106 - Camino real

Ciudad: Villavicencio - Meta



**GROUP COMPANY
MAP SAS**

Nit.901837381-2

COMPONENTE	ÍTEM	DESCRIPCIÓN	UNIDAD	CANTIDAD	DÍAS	PRECIO	TOTAL
		apoyo logístico contratadas.					
CAFÉ Y CACAO	58	Servicio de catering y apoyo logístico que incluye suministrar seis (6) almuerzos diarios durante cinco (5) días con las siguientes características: Comida tipo B - seis (6) almuerzos diarios por cinco (5) días para el equipo de apoyo logístico puestos en sitio en recipiente individual, compuesto cada uno así: • Porción de arroz 100 gramos. • Ensalada 120 gramos, • Una (1) porción proteína de origen animal, 150 gramos por ración (opciones de intercambio nutricional: res, pollo o cerdo) • Principio al gusto de 120 gramos • Bebida fría: jugo natural de 12 oz. El valor de referencia es tomado de la circular de racionalización del gasto con los respectivos ajustes del IPC a precios 2024.	UNIDAD	6	5	\$ 18.550	\$ 556.500
CAFÉ Y CACAO	59	Servicio de catering y apoyo logístico que incluye suministrar doce (12) refrigerios diarios durante cinco (5) días con las siguientes características: Refrigerio am y pm para equipo logístico. Compuestos por un	UNIDAD	12	5	\$ 14.550	\$ 873.000

Cel.3202352153

Email: groupmapsas@gmail.com

Dirección: Cra 9 No.37-106 - Camino real

Ciudad: Villavicencio - Meta



GROUP COMPANY
MAP SAS

Nit.901837381-2

COMPONENTE	ÍTEM	DESCRIPCIÓN	UNIDAD	CANTIDAD	DÍAS	PRECIO	TOTAL
		líquido, un sólido con proteína (sándwich, pastel de carne o pollo en masa de hojaldre o empanada), fruta entera y un bocadillo de guayaba. Se contempla refrigerio tipo B de acuerdo a la circular de racionalización del gasto. se contempla puesto en el lugar del evento sin servicio a la mesa.					
CAFÉ Y CACAO	60	Adquisición e instalación de banner para señalización impresa de la parte frontal de la carpa de 15 metros de ancho x 3 metros de alto, 13 onzas impreso a full color con logo institucional e imágenes.	SERVICIO	1	N/A	\$ 3.741.300	\$ 3.741.300
CAFÉ Y CACAO	61	Servicio de apoyo logístico a todo costo, que incluye poner a disposición de un (1) evento por cinco días (5) dos (2) butacos para cada stand de Café y Cacao con las siguientes características: • Butacos para cada stand de los veinte seis (26) expositores • Butacos para 14 stand de Café • Butacos para 12 stand de Cacao • Un (1) acompañante por expositor. El servicio incluye: • Transporte hasta el lugar del evento • Cargue y descargue tanto para instalación como para	UNIDAD	52	5	\$ 7.800	\$ 2.028.000

Cel.3202352153

Email: groupmapsas@gmail.com

Dirección: Cra 9 No.37-106 - Camino real

Ciudad: Villavicencio - Meta



**GROUP COMPANY
MAP SAS**

Nit.901837381-2

COMPONENTE	ÍTEM	DESCRIPCIÓN	UNIDAD	CANTIDAD	DÍAS	PRECIO	TOTAL
		<p>desinstalación.</p> <ul style="list-style-type: none">• Instalación y desinstalación• Reemplazo en caso de pérdida o daño (ofrecimiento con riesgo de capital)• Mantenimiento y limpieza bajo la responsabilidad del servicio garantizando la correcta operación en el evento• Transporte desde el lugar del evento hasta la bodega del operador. <p>La instalación se realizará en el horario y lugar donde el cliente disponga en la ciudad de Villavicencio, con personal correctamente vinculado a ARL, AFP y al sistema de seguridad social en Salud, con el debido equipamiento y los elementos de protección personal.</p>					
CAFÉ Y CACAO	62	<p>Servicio de apoyo logístico a todo costo, que incluye poner a disposición de un (1) evento por cinco días (5) seis (6) enfriadores con las siguientes características:</p> <ul style="list-style-type: none">• Enfriadores eléctricos• Capacidad para almacena 400 lt de productos perecederos (Cacao).• Voltaje 110v <p>El servicio incluye:</p> <ul style="list-style-type: none">• Transporte hasta el lugar del evento• Cargue y descargue tanto para instalación como para	SERVICIO	6	5	\$ 374.100	\$ 11.223.000

Cel.3202352153

Email: groupmapsas@gmail.com

Dirección: Cra 9 No.37-106 - Camino real

Ciudad: Villavicencio - Meta



**GROUP COMPANY
MAP SAS**

Nit.901837381-2

COMPONENTE	ÍTEM	DESCRIPCIÓN	UNIDAD	CANTIDAD	DÍAS	PRECIO	TOTAL
		<p>desinstalación.</p> <ul style="list-style-type: none">• Instalación y desinstalación• Reemplazo en caso de pérdida o daño (ofrecimiento con riesgo de capital)• Mantenimiento y limpieza bajo la responsabilidad del servicio garantizando la correcta operación en el evento• Transporte desde el lugar del evento hasta la bodega del operador. <p>La instalación se realizará en el horario y lugar donde el cliente disponga en la ciudad de Villavicencio, con personal correctamente vinculado a ARL, AFP y al sistema de seguridad social en Salud, con el debido equipamiento y los elementos de protección personal.</p>					
CAFÉ Y CACAO	63	<p>Servicio de alimentación puesto en sitio - Almuerzo y cena, compuesto así: Comida tipo B - ciento cuatro (104) comidas diarias por cinco (5) días para expositores y acompañantes puestos en sitio en recipiente individual, compuesto cada uno así:</p> <ul style="list-style-type: none">• Porción de arroz 100 gramos.• Ensalada 120 gramos,• Una (1) porción proteína de origen animal, 150 gramos por	UNIDAD	104	5	\$ 18.550	\$ 9.646.000

Cel.3202352153

Email: groupmapsas@gmail.com

Dirección: Cra 9 No.37-106 - Camino real

Ciudad: Villavicencio - Meta



GROUP COMPANY
MAP SAS

Nit.901837381-2

COMPONENTE	ÍTEM	DESCRIPCIÓN	UNIDAD	CANTIDAD	DÍAS	PRECIO	TOTAL
		<p>ración (opciones de intercambio nutricional: res, pollo o cerdo)</p> <ul style="list-style-type: none">• Principio al gusto de 120 gramos• Bebida fría: jugo natural de 12 oz. (14 personas de exposición Café; 12 personas de exposición Cacao) más un (1) acompañante por expositor, por cinco días. 52 personas por dos alimentos por cinco días para un total de 520 alimentos. El valor de referencia es tomado de la circular de racionalización del gasto con los respectivos ajustes del ipc a precios 2024; se contempla comida tipo B.					
MERCADOS CAMPESINOS	64	<p>Suministro de veintitrés (23) carpas-stand para mercados campesinos: con área de cobertura de 2.5x2.5m y altura máxima de 2.5m; cubierta en techo a un agua y respaldo en lona impermeable calibre 400, termosellado y doce (12) puntos de amarre con caída frontal a 2.20 m de altura y 20 cm de volado frontal más dos (2) volados laterales de 25 cm c/u. Estructura itinerante (totalmente desarmable) en tubería cuadrada de acero cold rolled a 1¼"</p>	UNIDAD	23	NA	\$ 4.200.000	\$ 96.600.000

Cel.3202352153

Email: groupmapsas@gmail.com

Dirección: Cra 9 No.37-106 - Camino real

Ciudad: Villavicencio - Meta



**GROUP COMPANY
MAP SAS**

Nit.901837381-2

COMPONENTE	ÍTEM	DESCRIPCIÓN	UNIDAD	CANTIDAD	DÍAS	PRECIO	TOTAL
		<p>calibre 18 para estructura y tubería cuadrada cold rolled a 1" para 6 correas o travesaños en la cubierta, como soporte para la lona y dos travesaños de refuerzo estructural en parte anterior; con mostrador a 180° en tres (3) segmentos de tablón pulido y barnizado de madera de 20x250x2 cm. El servicio incluye:</p> <ul style="list-style-type: none">• Transporte hasta el lugar del evento• Cargue y descargue tanto para instalación como para desinstalación.• Instalación y desinstalación• Reemplazo en caso de pérdida o daño (ofrecimiento con riesgo de capital)• Mantenimiento y limpieza bajo la responsabilidad del servicio garantizando la correcta operación en el evento• Transporte desde el lugar del evento hasta la bodega del operador. <p>La instalación se realizará en el horario y lugar donde el cliente disponga en la ciudad de Villavicencio, con personal correctamente vinculado a ARL, AFP y al sistema de seguridad social en Salud, con el debido equipamiento y los</p>					

Cel.3202352153

Email: groupmapsas@gmail.com

Dirección: Cra 9 No.37-106 - Camino real

Ciudad: Villavicencio - Meta



**GROUP COMPANY
MAP SAS**

Nit.901837381-2

COMPONENTE	ÍTEM	DESCRIPCIÓN	UNIDAD	CANTIDAD	DÍAS	PRECIO	TOTAL
		elementos de protección personal.					
MERCADOS CAMPESINOS	65	<p>Servicio de apoyo logístico a todo costo, que incluye poner a disposición de un (1) evento por cinco días (5) seis (6) enfriadores y/o congeladores según requerimiento de la entidad, con las siguientes características:</p> <ul style="list-style-type: none">• Eléctricos a 110v• Capacidad para almacenar 400 lt de productos perecederos. <p>El servicio incluye:</p> <ul style="list-style-type: none">• Transporte hasta el lugar del evento• Cargue y descargue tanto para instalación como para desinstalación.• Instalación y desinstalación• Reemplazo en caso de pérdida o daño (ofrecimiento con riesgo de capital)• Mantenimiento y limpieza bajo la responsabilidad del servicio garantizando la correcta operación en el evento• Transporte desde el lugar del evento hasta la bodega del operador. <p>La instalación se realizará en el horario y lugar donde el cliente disponga en la ciudad de Villavicencio, con personal correctamente vinculado a ARL, AFP y al sistema de seguridad social en</p>	SERVICIO	6	5	\$ 374.100	\$ 11.223.000

Cel.3202352153

Email: groupmapsas@gmail.com

Dirección: Cra 9 No.37-106 - Camino real

Ciudad: Villavicencio - Meta



**GROUP COMPANY
MAP SAS**

Nit.901837381-2

COMPONENTE	ÍTEM	DESCRIPCIÓN	UNIDAD	CANTIDAD	DÍAS	PRECIO	TOTAL
		Salud, con el debido equipamiento y los elementos de protección personal.					
MERCADOS CAMPESINOS	66	<p>Servicio de apoyo logístico a todo costo, que incluye poner a disposición de un (1) evento por cinco (5) días, quince (15) soportes para canastillas con las siguientes características:</p> <ul style="list-style-type: none">• Elaborados en hierro. <p>El servicio incluye:</p> <ul style="list-style-type: none">• Transporte hasta el lugar del evento• Cargue y descargue tanto para instalación como para desinstalación.• Instalación y desinstalación• Reemplazo en caso de pérdida o daño (ofrecimiento con riesgo de capital)• Mantenimiento y limpieza bajo la responsabilidad del servicio garantizando la correcta operación en el evento• Transporte desde el lugar del evento hasta la bodega del operador. <p>La instalación se realizará en el horario y lugar donde el cliente disponga en la ciudad de Villavicencio, con personal correctamente vinculado a ARL, AFP y al sistema de seguridad social en Salud, con el debido equipamiento y los</p>	UNIDAD	15	5	\$ 22.500	\$ 1.687.500

Cel.3202352153

Email: groupmapsas@gmail.com

Dirección: Cra 9 No.37-106 - Camino real

Ciudad: Villavicencio - Meta



GROUP COMPANY
MAP SAS

Nit.901837381-2

COMPONENTE	ÍTEM	DESCRIPCIÓN	UNIDAD	CANTIDAD	DÍAS	PRECIO	TOTAL
		elementos de protección personal.					
MERCADOS CAMPESINOS	67	Suministro de imágenes de señalización y demarcación de cada Stand con el arte que para el efecto entregue el contratante en full color para cada expositor. Tamaño 1*0.25 m en material adhesivo.	SERVICIO	45	N/A	\$ 38.200	\$ 1.719.000
MERCADOS CAMPESINOS	68	Personal de apoyo logístico para el desarrollo de las actividades a desarrollar en el marco del Mercado Campesino. Seis (6) personas por cinco (5) días.	SERVICIO/DIA	6	5	\$ 187.100	\$ 5.613.000
MERCADOS CAMPESINOS	69	Camiseta impresa a una tinta elaborada en algodón de 180 gr, Suministro de 2 camisetas por cada una de las personas de apoyo logístico contratadas.	UNIDAD	12	N/A	\$ 37.400	\$ 448.800
MERCADOS CAMPESINOS	70	Servicio de catering y apoyo logístico que incluye suministrar seis (6) almuerzos diarios durante cinco (5) días con las siguientes características: Comida tipo B - Seis (6) almuerzos diarios por cinco (5) días para el equipo de apoyo logístico puestos en sitio en recipiente individual, compuesto cada uno así: • Porción de arroz 100 gramos. • Ensalada 120 gramos, • Una (1) porción	UNIDAD	6	5	\$ 18.550	\$ 556.500

Cel.3202352153

Email: groupmapsas@gmail.com

Dirección: Cra 9 No.37-106 - Camino real

Ciudad: Villavicencio - Meta



GROUP COMPANY
MAP SAS

Nit.901837381-2

COMPONENTE	ÍTEM	DESCRIPCIÓN	UNIDAD	CANTIDAD	DÍAS	PRECIO	TOTAL
		proteína de origen animal, 150 gramos por ración (opciones de intercambio nutricional: res, pollo o cerdo) • Principio al gusto de 120 gramos • Bebida fría: jugo natural de 12 oz. El valor de referencia es tomado de la circular de racionalización del gasto con los respectivos ajustes del IPC a precios 2024.					
MERCADOS CAMPESINOS	71	Servicio de catering y apoyo logístico que incluye suministrar doce (12) refrigerios diarios durante cinco (5) días con las siguientes características: Refrigerio am y pm para equipo logístico. Compuestos por un líquido, un sólido con proteína (sándwich, pastel de carne o pollo en masa de hojaldre o empanada), fruta entera y un bocadillo de guayaba. Se contempla refrigerio tipo B de acuerdo a la circular de racionalización del gasto, se contempla puesto en el lugar del evento sin servicio a la mesa.	UNIDAD	12	5	\$ 14.550	\$ 873.000
MERCADOS CAMPESINOS	72	Servicio de apoyo logístico a todo costo, que incluye poner a disposición de un (1) evento, por cinco (5) días, cuarenta y cinco (45) mesas plásticas con las siguientes	SERVICIO	45	5	\$ 7.030	\$ 1.581.750

Cel.3202352153

Email: groupmapsas@gmail.com

Dirección: Cra 9 No.37-106 - Camino real

Ciudad: Villavicencio - Meta



**GROUP COMPANY
MAP SAS**

Nit.901837381-2

COMPONENTE	ÍTEM	DESCRIPCIÓN	UNIDAD	CANTIDAD	DÍAS	PRECIO	TOTAL
		<p>características:</p> <ul style="list-style-type: none">• Mesas plásticas tipo rimax. <p>El servicio incluye:</p> <ul style="list-style-type: none">• Transporte hasta el lugar del evento• Cargue y descargue tanto para instalación como para desinstalación.• Instalación y desinstalación• Reemplazo en caso de pérdida o daño (ofrecimiento con riesgo de capital)• Mantenimiento y limpieza bajo la responsabilidad del servicio garantizando la correcta operación en el evento• Transporte desde el lugar del evento hasta la bodega del operador. <p>La instalación se realizará en el horario y lugar donde el cliente disponga en la ciudad de Villavicencio, con personal correctamente vinculado a ARL, AFP y al sistema de seguridad social en Salud, con el debido equipamiento y los elementos de protección personal. El valor de referencia es tomado de la circular de regionalización del gastos con los respectivos ajustes del ipc a precios 2024</p>					
MERCADOS CAMPESINOS	73	Servicio de apoyo logístico a todo costo, que incluye poner a disposición de un (1) evento por cinco días	UNIDAD	90	5	\$ 2.110	\$ 949.500

Cel.3202352153

Email: groupmapsas@gmail.com

Dirección: Cra 9 No.37-106 - Camino real

Ciudad: Villavicencio - Meta



**GROUP COMPANY
MAP SAS**

Nit.901837381-2

COMPONENTE	ÍTEM	DESCRIPCIÓN	UNIDAD	CANTIDAD	DÍAS	PRECIO	TOTAL
		(5) noventa (90) sillas plásticas con las siguientes características: • Sillas plásticas tipo rimax sin brazos. El servicio incluye: • Transporte hasta el lugar del evento • Cargue y descarga tanto para instalación como para desinstalación. • Instalación y desinstalación • Reemplazo en caso de pérdida o daño (ofrecimiento con riesgo de capital) • Mantenimiento y limpieza bajo la responsabilidad del servicio garantizando la correcta operación en el evento • Transporte desde el lugar del evento hasta la bodega del operador. La instalación se realizará en el horario y lugar donde el cliente disponga en la ciudad de Villavicencio, con personal correctamente vinculado a ARL, AFP y al sistema de seguridad social en Salud, con el debido equipamiento y los elementos de protección personal. El valor de referencia es tomado de la circular de racionalización del gasto con los respectivos ajustes del ipc a precios 2024.					
MERCADOS CAMPESINOS	74	Servicio de alimentación puesto en sitio - Almuerzo y	UNIDAD	180	5	\$ 18.550	\$ 16.695.000

Cel.3202352153

Email: groupmapsas@gmail.com

Dirección: Cra 9 No.37-106 - Camino real

Ciudad: Villavicencio - Meta



**GROUP COMPANY
MAP SAS**

Nit.901837381-2

COMPONENTE	ÍTEM	DESCRIPCIÓN	UNIDAD	CANTIDAD	DÍAS	PRECIO	TOTAL
		<p>cena , compuesto así: Comida tipo B - ciento ochenta (180) comidas diarias por cinco (5) días para los productores y sus acompañantes o puestos en sitio en recipiente individual, compuesto cada uno así:</p> <ul style="list-style-type: none">• Porción de arroz 100 gramos.• Ensalada 120 gramos,• Una (1) porción proteína de origen animal, 150 gramos por ración (opciones de intercambio nutricional: res, pollo o cerdo)• Principio al gusto de 120 gramos• Bebida fría: jugo natural de 12 oz. (45 productores participantes de mercados campesinos más un (1) acompañante por productor por cinco días. 90 personas personas por dos alimentos por cinco días para un total de 900 alimentos.) <p>El valor de referencia es tomado de la circular de racionalización del gastos con los respectivos ajustes del ipc a precios 2024.</p>					
AGUA	75	Servicio de adecuación e instalación de puntos de red hidráulicos para los bebederos de los corrales, coliseo y carpas bovinos y	UNIDAD	1	N/A	\$ 107.525.700	\$ 107.525.700

Cel.3202352153

Email: groupmapsas@gmail.com

Dirección: Cra 9 No.37-106 - Camino real

Ciudad: Villavicencio - Meta



**GROUP COMPANY
MAP SAS**

Nit.901837381-2

COMPONENTE	ÍTEM	DESCRIPCIÓN	UNIDAD	CANTIDAD	DÍAS	PRECIO	TOTAL
		<p>equinos, mercado campesino, café y cacao, Stan agroindustrial y maloca académico, El servicio incluye: Adecuación, limpieza, desinfección y puesta en funcionamiento del reservorio principal incluyendo el Mantenimiento preventivo, mantenimiento correctivo de la tubería de entrada, tubería de salida, Tubería de paso directo - bypass, tubería de rebose, tubería de limpieza, Válvula de compuerta-purga, Tubería de salida, Tubería de entrada, Tubería de limpieza y rebose, Tubería de ventilación, Uniones flexibles, incluye también las pruebas de llenado, pruebas de vacío y pruebas de presión.</p> <ul style="list-style-type: none">• Adecuación, limpieza, desinfección y puesta en funcionamiento de los equipos de bombeo, mantenimiento preventivo, mantenimiento correctivo, reemplazo de sellos y rodamientos, incluye el servicio de electricista y mecánico.• Adecuación, limpieza, desinfección y puesta en funcionamiento de tres tanques satélites					

Cel.3202352153

Email: groupmapsas@gmail.com

Dirección: Cra 9 No.37-106 - Camino real

Ciudad: Villavicencio - Meta



**GROUP COMPANY
MAP SAS**

Nit.901837381-2

COMPONENTE	ÍTEM	DESCRIPCIÓN	UNIDAD	CANTIDAD	DÍAS	PRECIO	TOTAL
		<p>principales base de la red hidráulica, incluyendo el Mantenimiento preventivo, mantenimiento correctivo y puesta en funcionamiento de la tubería de entrada, tubería de salida, Tubería de paso directo - bypass, tubería de rebose, tubería de limpieza, Válvula de compuerta-purga, Tubería de salida, Tubería de entrada, Tubería de limpieza y rebose, Tubería de ventilación, Uniones flexibles, incluye el servicio de electricista, mecánico y albañil.</p> <ul style="list-style-type: none">• Mangueras y accesorios.• veinte (20) Rollos de manguera de 3" y diez (10) Rollos de 2", diez (10) Rollos de 1" y seis (6) Rollos de 1/2"• Acoples: 20 unión de tubo a manguera de 3", veinte uniones de manguera a manguera de 3 " 10 unión Reducida de 3" a 2" de manguera a manguera, 1 unión de 2" de manguera a manguera, una unión Reducida de 2" a 1", 60 collarines de manguera con sus accesorios de 2" a 1/2" 30 collarines de 1" a 1/2", 20 uniones de 1/2" de manguera a manguera, 100 tapones de PVC de 1/2", 40 tapones de					

Cel.3202352153

Email: groupmapsas@gmail.com

Dirección: Cra 9 No.37-106 - Camino real

Ciudad: Villavicencio - Meta



**GROUP COMPANY
MAP SAS**

Nit.901837381-2

COMPONENTE	ÍTEM	DESCRIPCIÓN	UNIDAD	CANTIDAD	DÍAS	PRECIO	TOTAL
		<p>PVC de 1". 100 registros de 1/2" • limpiador de tubería de PVC. • Pegante de tubería en PVC. • Abrazaderas en acero inoxidable 100 de 3", 50 de 2", 100 de 1", 100 de 1/2".</p> <p>• Transporte desde la bodega del operador hasta el lugar del evento</p> <p>• Incluye mano de obra, monte y desmonte • Cargue y descargue en las instalaciones de la feria al iniciar y al terminar el evento.</p> <p>• Ubicación en las zonas dispuestas para ellos. • Armado y desarmado. • Reemplazo en caso de pérdida o daño</p> <p>• Mantenimiento bajo la responsabilidad del servicio garantizando la correcta operación en el evento • Transporte de materiales desde el lugar del evento hasta la bodega del operador al terminar la feria. La instalación se realizará en el horario y lugar donde el cliente disponga en la ciudad de Villavicencio, con personal correctamente vinculado a ARL, AFP y al sistema de seguridad social en Salud, con el debido equipamiento y los elementos de protección personal.</p>					
ENERGÍA	76	Servicio de adecuación e	UNIDAD	1	N/A	\$ 124.933.600	\$ 124.933.600

Cel.3202352153

Email: groupmapsas@gmail.com

Dirección: Cra 9 No.37-106 - Camino real

Ciudad: Villavicencio - Meta



**GROUP COMPANY
MAP SAS**

Nit.901837381-2

COMPONENTE	ÍTEM	DESCRIPCIÓN	UNIDAD	CANTIDAD	DÍAS	PRECIO	TOTAL
		<p>instalación de red eléctrica para iluminación para los siguientes puntos de la feria: el total de carpas y corrales bovinos, equinos, mercado campesino, coliseo bovino, áreas de Stan agroindustrial y maloca académico, carpa café y cacao. El servicio incluye el suministro de:</p> <ul style="list-style-type: none">• cinco (5.000) mil metros dúplex 2x12 procables• Seis (6.000) mil metros cable #6 en aluminio aislado serie• trescientos (300) tomas dobles con caja 5800, PVC• Trescientos (300) bombillos, Trescientos (300) portalamparas de caucho, Trescientos (300) interruptores de sobre poner luminex, doscientos (200) rollos de cinta aislante, cien (100) bolsas de amarres plásticos de 30 cm, ocho (8) taleros trifásicos, doce(12) circuitos, ciento (100) tacos monofásicos 30 y 50A. cableado y accesorios• Transporte desde la bodega del operador hasta el lugar del evento• Incluye mano de obra, monte y desmonte• Cargue y descargue en las instalaciones de la feria al iniciar y al terminar el evento.• Ubicación en las					

Cel.3202352153

Email: groupmapsas@gmail.com

Dirección: Cra 9 No.37-106 - Camino real

Ciudad: Villavicencio - Meta



**GROUP COMPANY
MAP SAS**

Nit.901837381-2

COMPONENTE	ÍTEM	DESCRIPCIÓN	UNIDAD	CANTIDAD	DÍAS	PRECIO	TOTAL
		zonas dispuestas para ellos. • Armado y desarmado. • Reemplazo en caso de pérdida o daño • Mantenimiento bajo la responsabilidad del servicio garantizando la correcta operación en el evento • Transporte de materiales desde el lugar del evento hasta la bodega del operador al terminar la feria. La instalación se realizará en el horario y lugar donde el cliente disponga en la ciudad de Villavicencio, con personal correctamente vinculado a ARL, AFP y al sistema de seguridad social en Salud, con el debido equipamiento y los elementos de protección personal.					
TOTAL							\$ 1.083.782.413

En el momento en que se realizó el reporte financiero se evidencio que por error involuntario se realizó un doble cobro del ítem 16 del componente FERIA BOVINA - mantenimiento, transporte, montaje y desmonte de ciento cincuenta (150) corrales, así: en la factura FEG 5 de fecha 26/12/2024 ítem 5 y en la factura FEG 6 de fecha 28/01/2025 ítem 6, es por esto que a este cobro de mil ochenta y tres millones setecientos ochenta y dos mil cuatrocientos trece pesos m/cte. (**\$ 1.083.782.413**) se autoriza realizar el descuento de los cuarenta y cinco millones ochenta y cinco mil pesos m/cte. (**\$ 45.085.000**) es así que el cobro a realizar en la presentación de este tercer y último informe es de mil treinta y siete millones novecientos setenta y siete mil cuatrocientos trece pesos m/cte. (**\$ 1.037.977.413**).

Atentamente,

Jovanny G. Rey Londoño
JOVANNY GERMAN REY LONDOÑO

C.C. 86.031.338 de Fuentedeoro - Meta

Representante Legal

GROUP COMPANY MAP SAS

Cel.3202352153

Email: groupmapsas@gmail.com

Dirección: Cra 9 No.37-106 - Camino real

Ciudad: Villavicencio - Meta



**GROUP COMPANY
MAP SAS**

Nit.901837381-2



ANEXO N. 1

Cel.3202352153

Email: groupmapsas@gmail.com

Dirección: Cra 9 No.37-106 - Camino real

Ciudad: Villavicencio - Meta



**GROUP COMPANY
MAP SAS**

Nit.901837381-2



FERIA EQUINA

Cel.3202352153

Email: groupmapsas@gmail.com

Dirección: Cra 9 No.37-106 - Camino real

Ciudad: Villavicencio - Meta



**GROUP COMPANY
MAP SAS**

Nit.901837381-2

COMPONENTE: Feria Equina

Ítem 1

Servicio de apoyo logístico a todo costo que incluye poner a disposición de un evento bañaderos para equinos con las siguientes características:

- Un bañadero para lavado de equinos.
- Grifos para la actividad de bañado del animal.
- Ubicación de zona de lavado cerca a los pabellones.
- Área para lavar simultáneamente hasta 20 ejemplares.
- Deben ser de un piso duro que evite el empozamiento de las aguas residuales.
- Deben tener un rayado que garanticen la integridad de los ejemplares.
- Deben contar con los amarraderos necesarios para asegurar los ejemplares.

REGISTRO FOTOGRAFICO

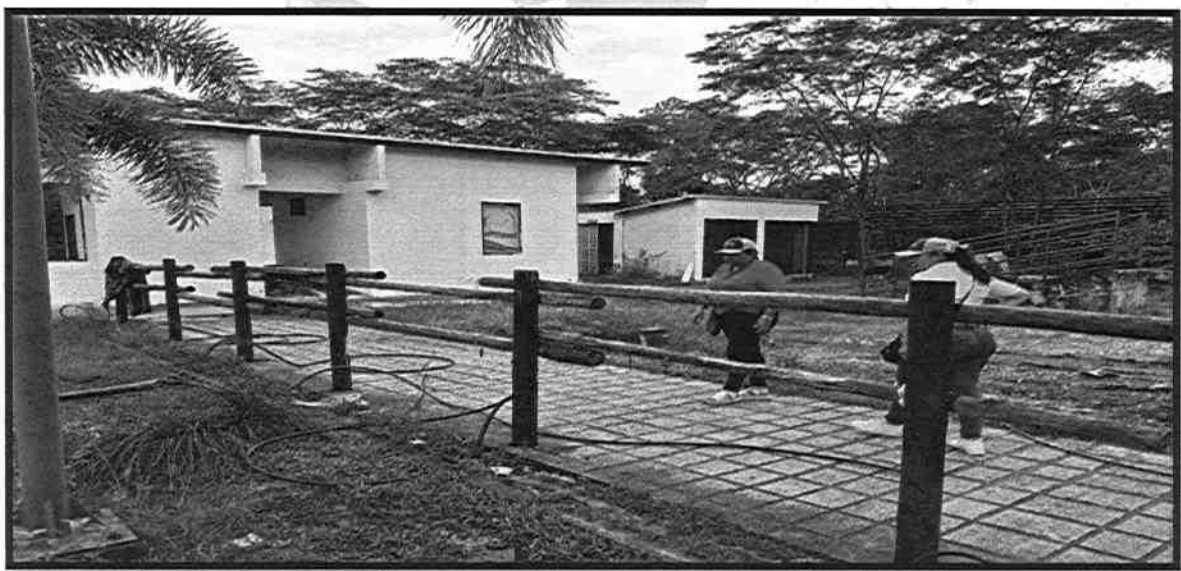

Cel.3202352153

Email: groupmapsas@gmail.com

Dirección: Cra 9 No.37-106 - Camino real

Ciudad: Villavicencio - Meta



GROUP COMPANY
MAP SAS

Nit.901837381-2

REGISTRO FOTOGRAFICO



Cel.3202352153

Email: groupmapsas@gmail.com

Dirección: Cra 9 No.37-106 - Camino real

Ciudad: Villavicencio - Meta



GROUP COMPANY
MAP SAS

Nit.901837381-2

REGISTRO FOTOGRAFICO

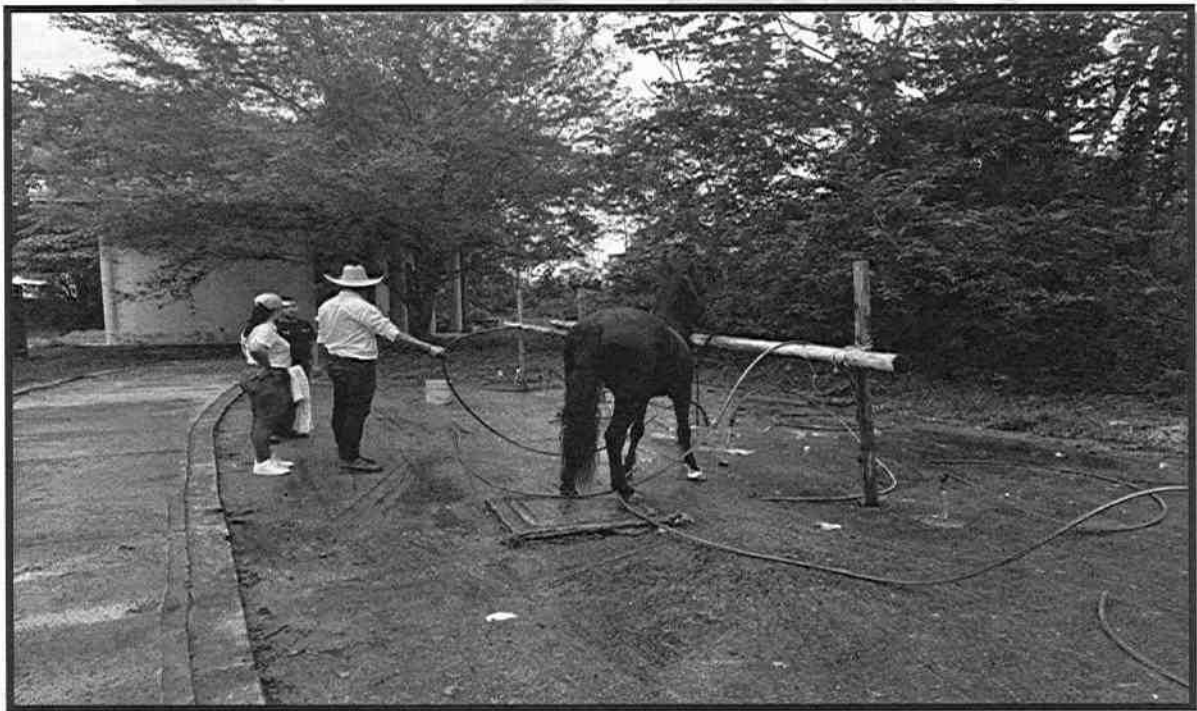

Cel.3202352153

Email: groupmapsas@gmail.com

Dirección: Cra 9 No.37-106 - Camino real

Ciudad: Villavicencio - Meta



GROUP COMPANY
MAP SAS

Nit.901837381-2



Cel.3202352153

Email: groupmapsas@gmail.com

Dirección: Cra 9 No.37-106 - Camino real

Ciudad: Villavicencio - Meta



**GROUP COMPANY
MAP SAS**

Nit.901837381-2

COMPONENTE: Feria Equina

Ítem 2

Servicio de apoyo logístico a todo costo, que incluye poner a disposición en la feria equina quince (15) tanques de plástico para agua de 500 lt, durante 10 días consecutivos para el suministro de agua para todas las actividades de la feria bovina de acuerdo a las siguientes características:

- Ubicación de 15 tanques con capacidad de 500 L.
- Interconectados a la red principal los tanques para el suministro continuo del líquido, o disponer de la logística para el abastecimiento del fluido.

REGISTRO FOTOGRAFICO

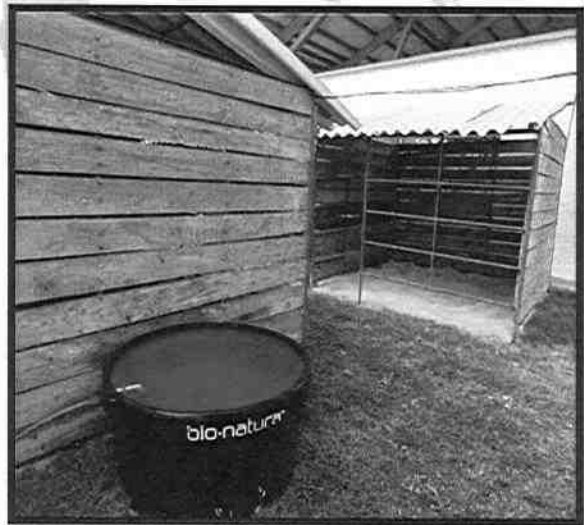
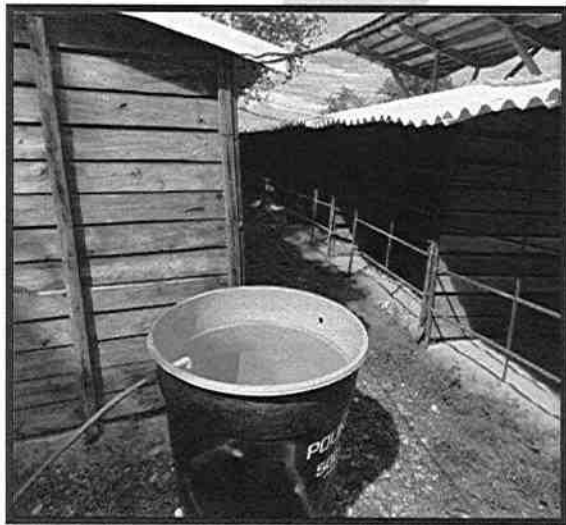

Cel.3202352153

Email: groupmapsas@gmail.com

Dirección: Cra 9 No.37-106 - Camino real

Ciudad: Villavicencio - Meta



GROUP COMPANY
MAP SAS

Nit.901837381-2

REGISTRO FOTOGRAFICO

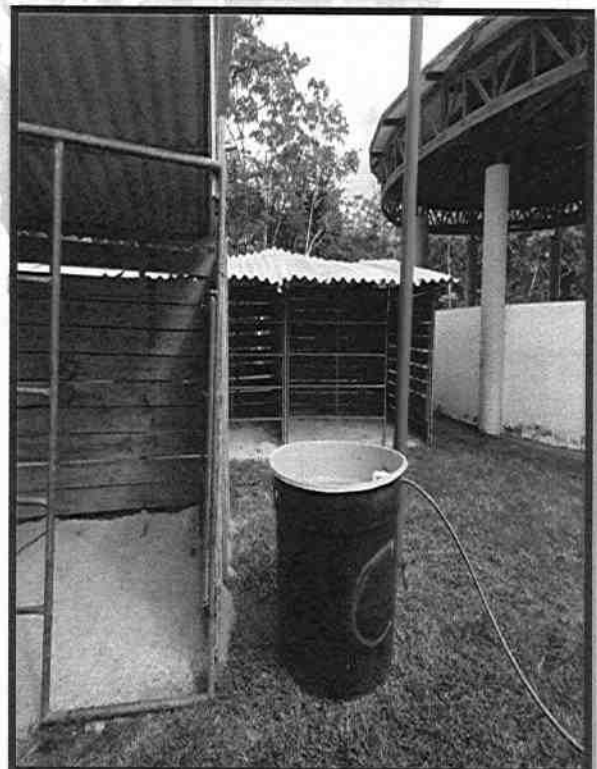
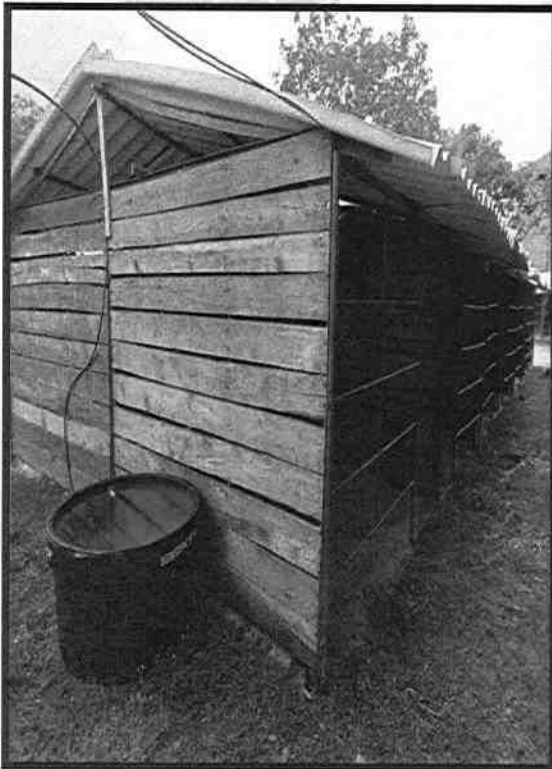
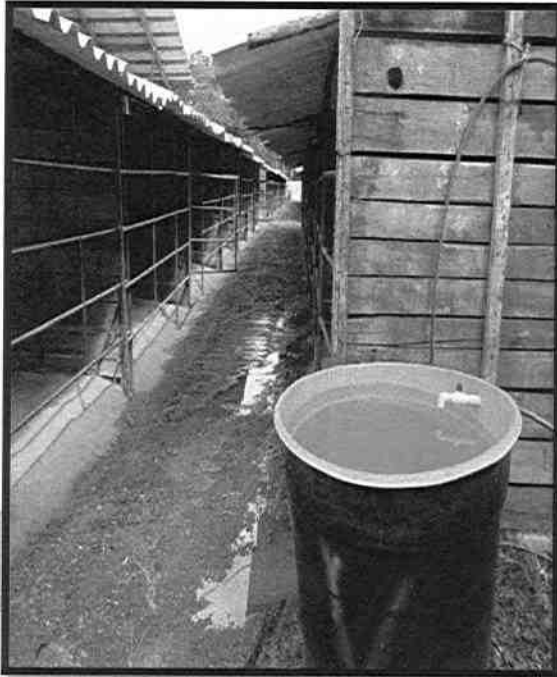

Cel.3202352153

Email: groupmapsas@gmail.com

Dirección: Cra 9 No.37-106 - Camino real

Ciudad: Villavicencio - Meta



**GROUP COMPANY
MAP SAS**

Nit.901837381-2

COMPONENTE: Feria Equina

Ítem 3

Servicio de apoyo logístico a todo costo, que incluye poner a disposición de un evento cascarilla de arroz como material de cama para 420 animales participantes de la feria equina con siguientes características:

- Cuatro (4) pacas de 50kg por animal participante de la feria equina, para un total de mil seiscientos ochenta (1.680) pacas de 50 kg equivalentes a 84 Toneladas de cascarilla.

REGISTRO FOTOGRAFICO

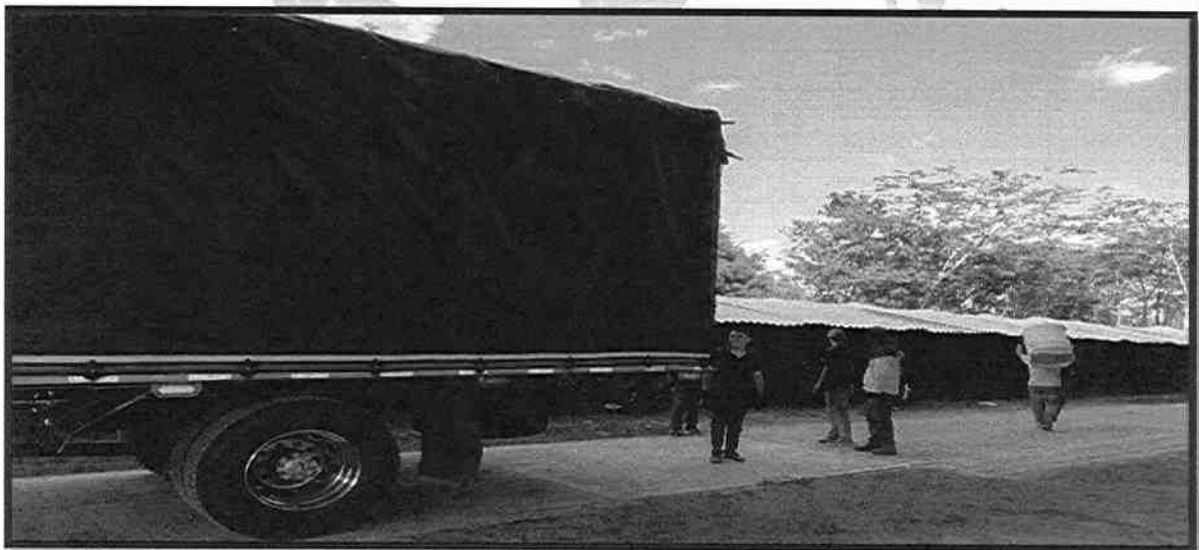

Cel.3202352153

Email: groupmapsas@gmail.com

Dirección: Cra 9 No.37-106 - Camino real

Ciudad: Villavicencio - Meta



**GROUP COMPANY
MAP SAS**

Nit.901837381-2

REGISTRO FOTOGRAFICO

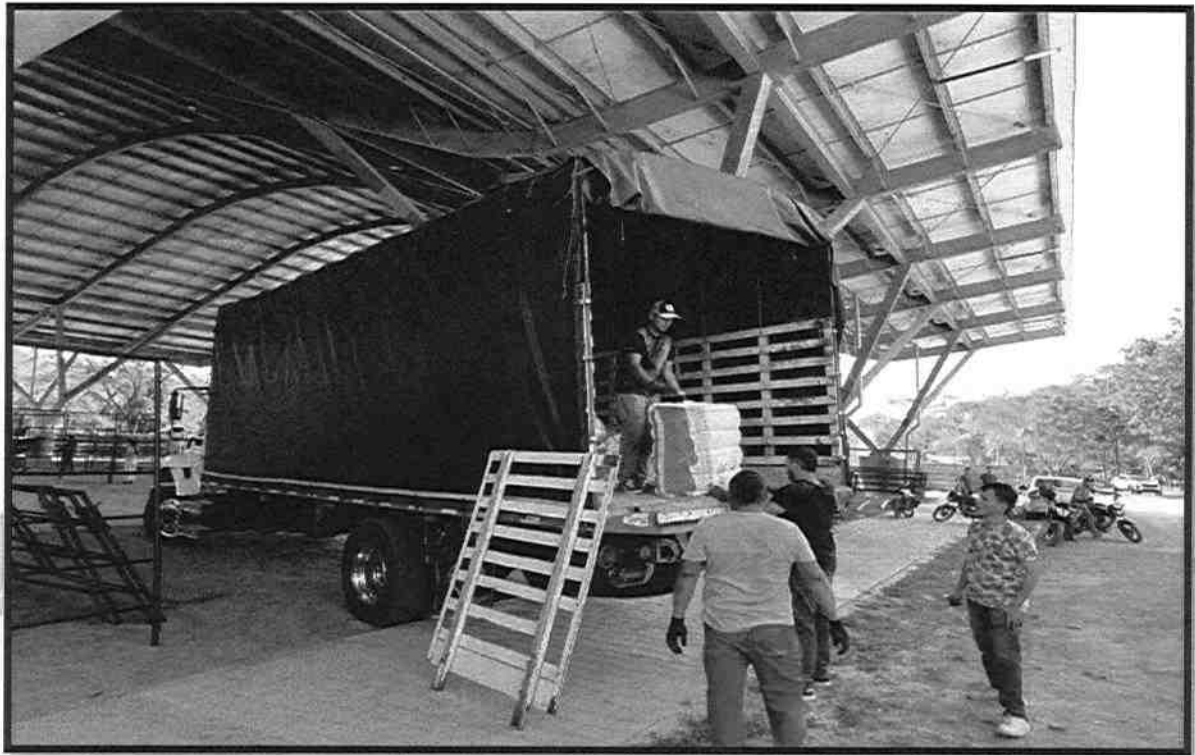

Cel.3202352153

Email: groupmapsas@gmail.com

Dirección: Cra 9 No.37-106 - Camino real

Ciudad: Villavicencio - Meta



**GROUP COMPANY
MAP SAS**

Nit.901837381-2

REGISTRO FOTOGRAFICO

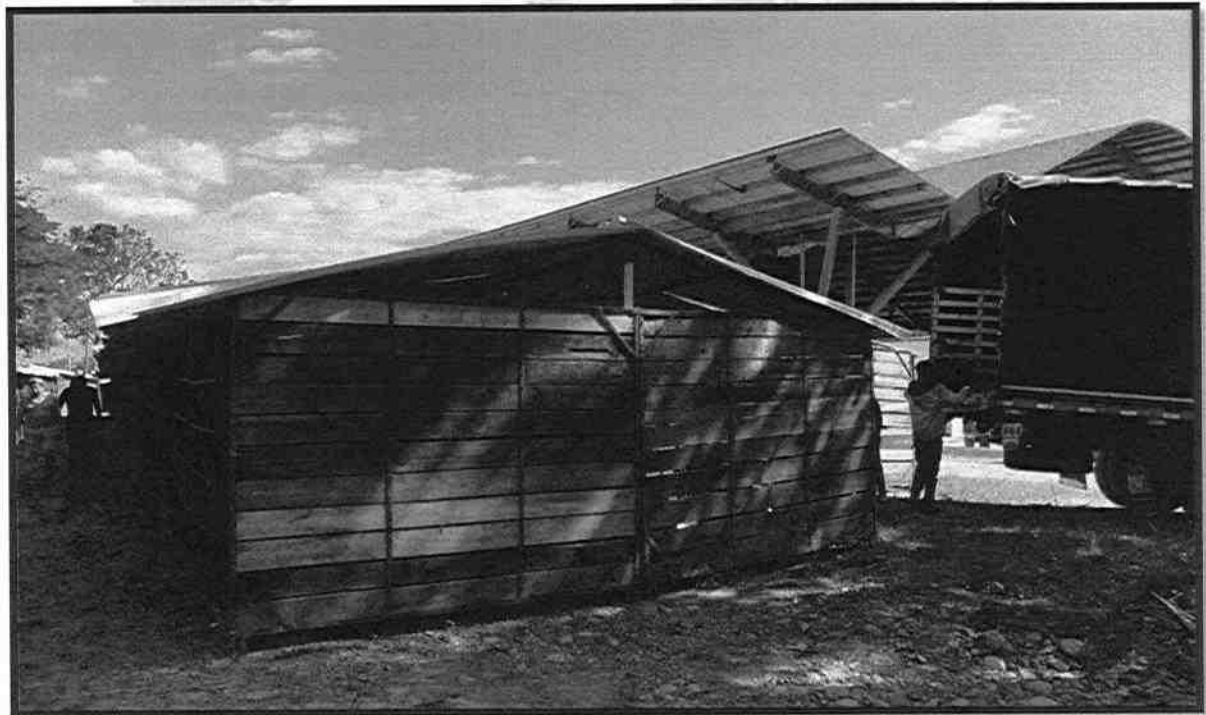
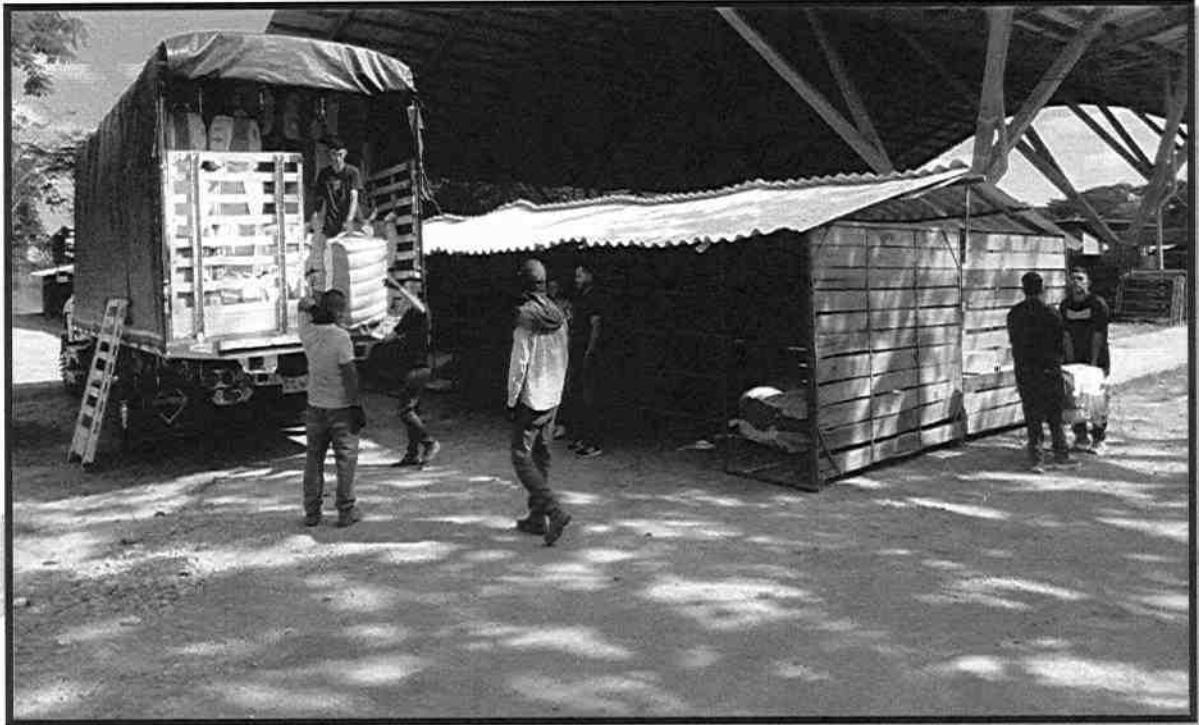

Cel.3202352153

Email: groupmapsas@gmail.com

Dirección: Cra 9 No.37-106 - Camino real

Ciudad: Villavicencio - Meta



GROUP COMPANY
MAP SAS

Nit.901837381-2

REGISTRO FOTOGRAFICO

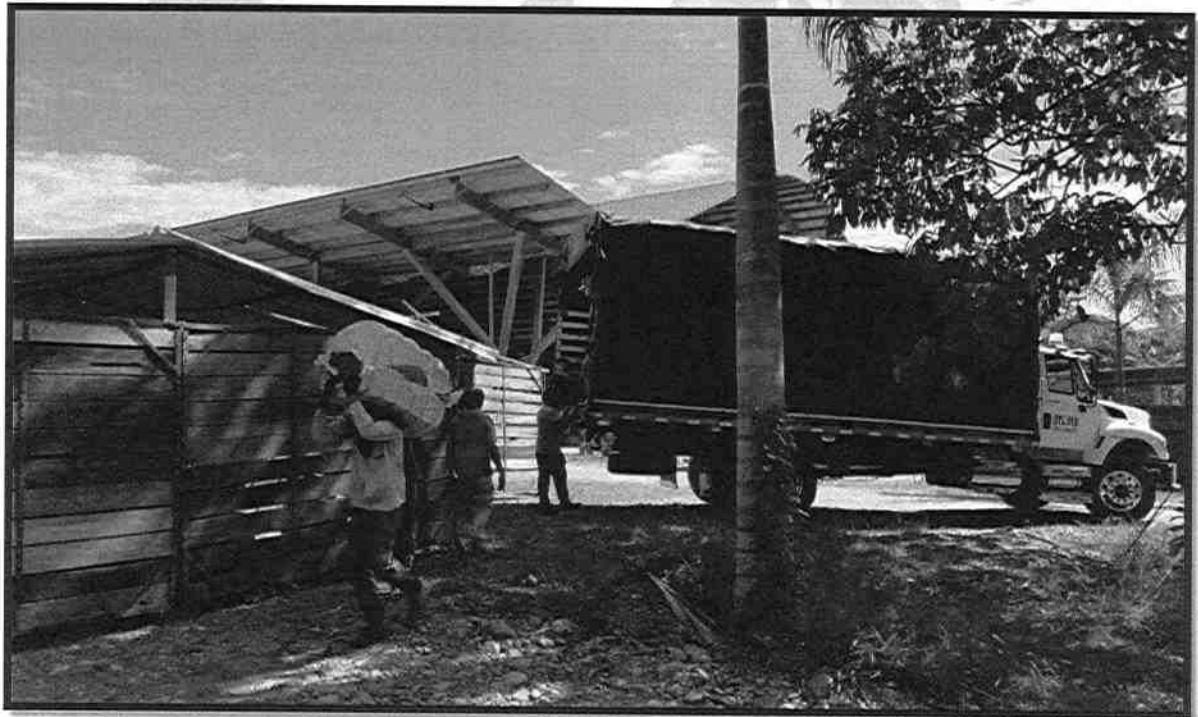

Cel.3202352153

Email: groupmapsas@gmail.com

Dirección: Cra 9 No.37-106 - Camino real

Ciudad: Villavicencio - Meta



GROUP COMPANY
MAP SAS

Nit.901837381-2

REGISTRO FOTOGRAFICO

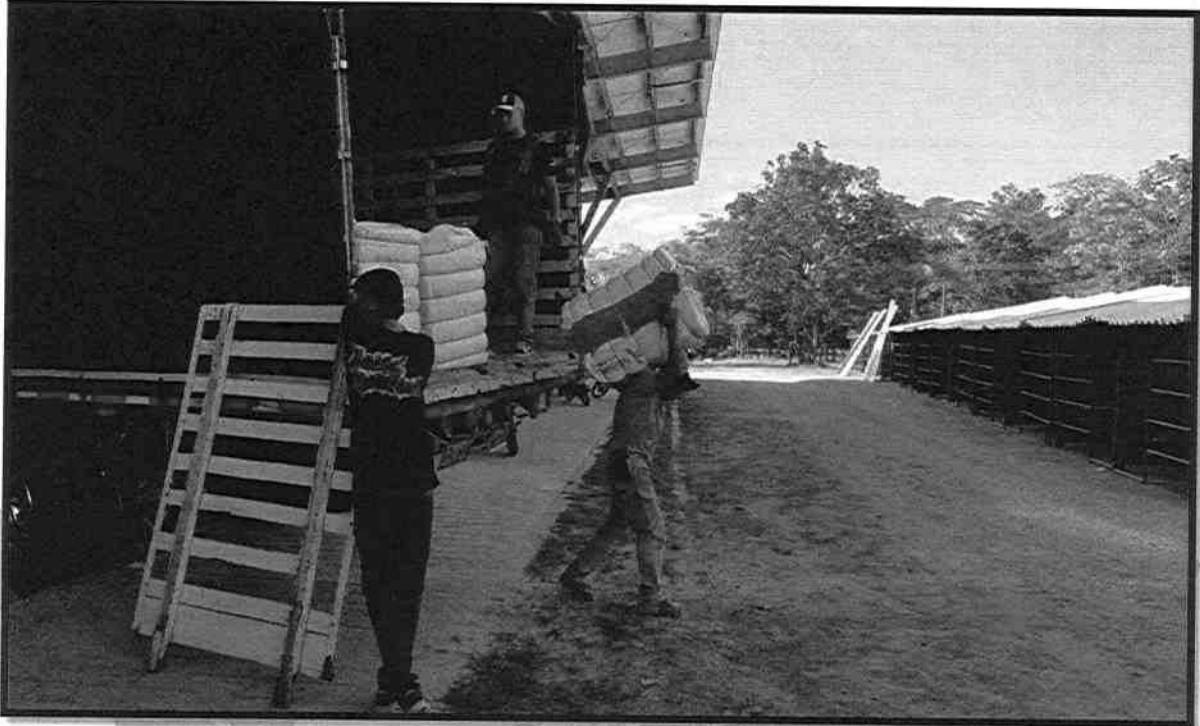

Cel.3202352153

Email: groupmapsas@gmail.com

Dirección: Cra 9 No.37-106 - Camino real

Ciudad: Villavicencio - Meta



GROUP COMPANY
MAP SAS

Nit.901837381-2

REGISTRO FOTOGRAFICO

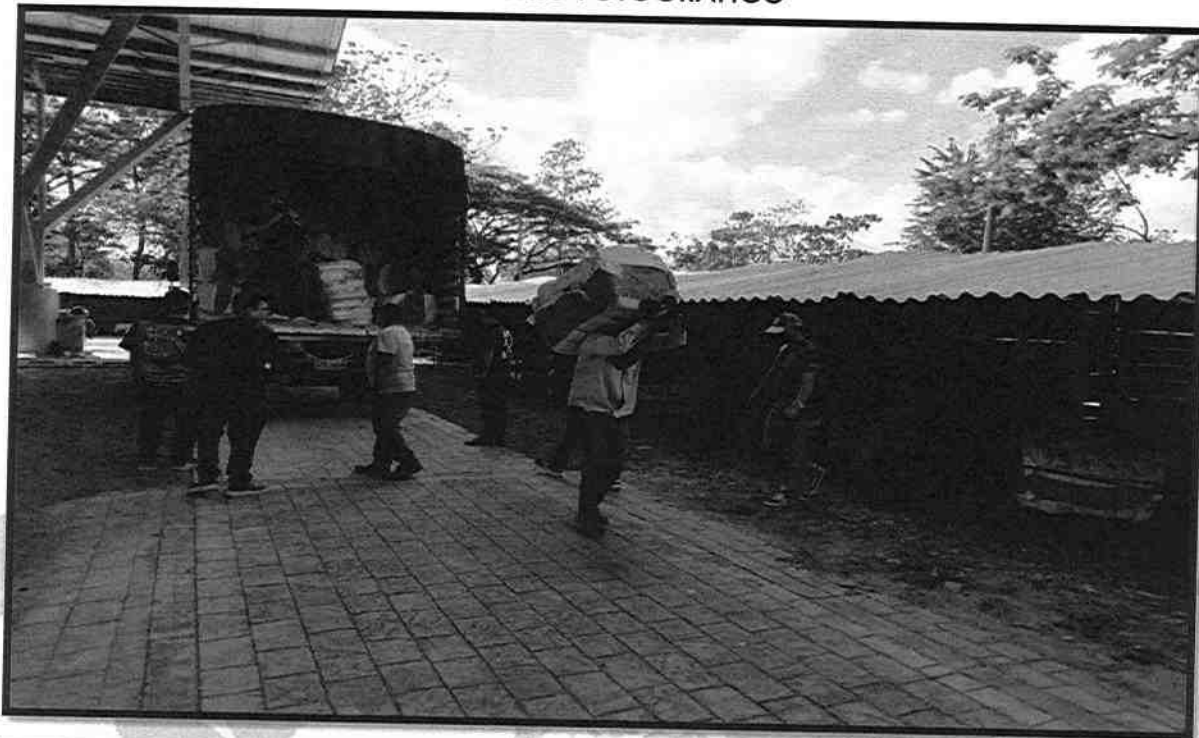

Cel.3202352153

Email: groupmapsas@gmail.com

Dirección: Cra 9 No.37-106 - Camino real

Ciudad: Villavicencio - Meta



**GROUP COMPANY
MAP SAS**

Nit.901837381-2

COMPONENTE: Feria Equina

Ítem 4

Servicio de alquiler e instalación por doce (12) días de trescientas cincuenta (350) pesebreras portátiles con las siguientes características:

- Servicio por seis (6) días antes del comienzo de la feria para preparación.
- Servicio por cuatro (4) días durante el servicio de la feria.
- Servicio por dos (2) días después de la feria.
- Diseño e instalación como unidades portátiles
- Construidas en ángulo de hierro
- Tableros de madera de 20 cms de ancho cepillada y cantoneada, asegurados con tornillería de carruaje
- Puertas de 1,0 mts de ancho del mismo material con ventana en varilla de 1,0
- Techo en lámina ondulada con material termo acústico de 2,5 m de frente x 2,5 m de fondo x 2,6 m de altura máxima y 2,2 mts de altura mínima.

REGISTRO FOTOGRAFICO

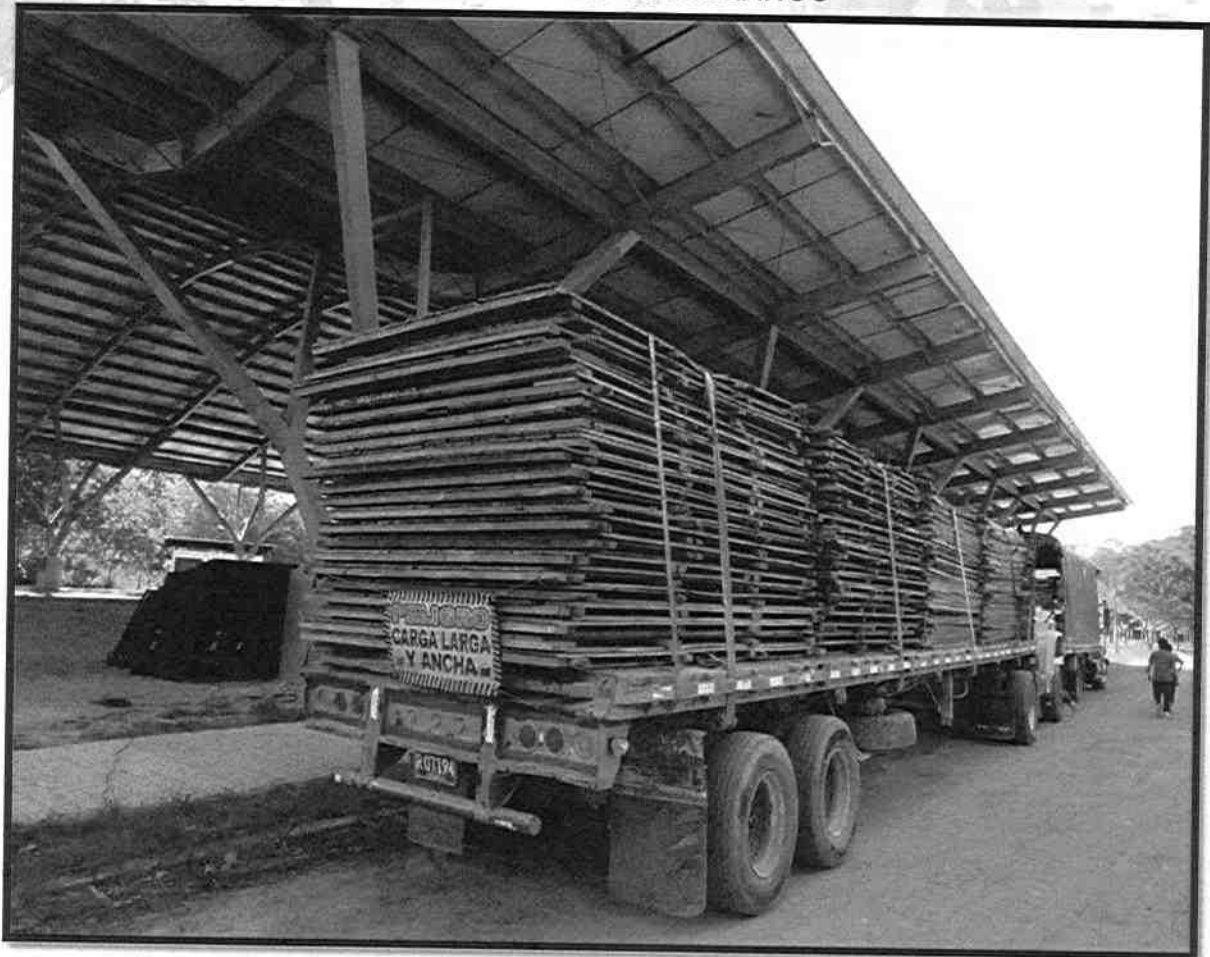

Cel.3202352153

Email: groupmapsas@gmail.com

Dirección: Cra 9 No.37-106 - Camino real

Ciudad: Villavicencio - Meta



**GROUP COMPANY
MAP SAS**

Nit.901837381-2

REGISTRO FOTOGRAFICO

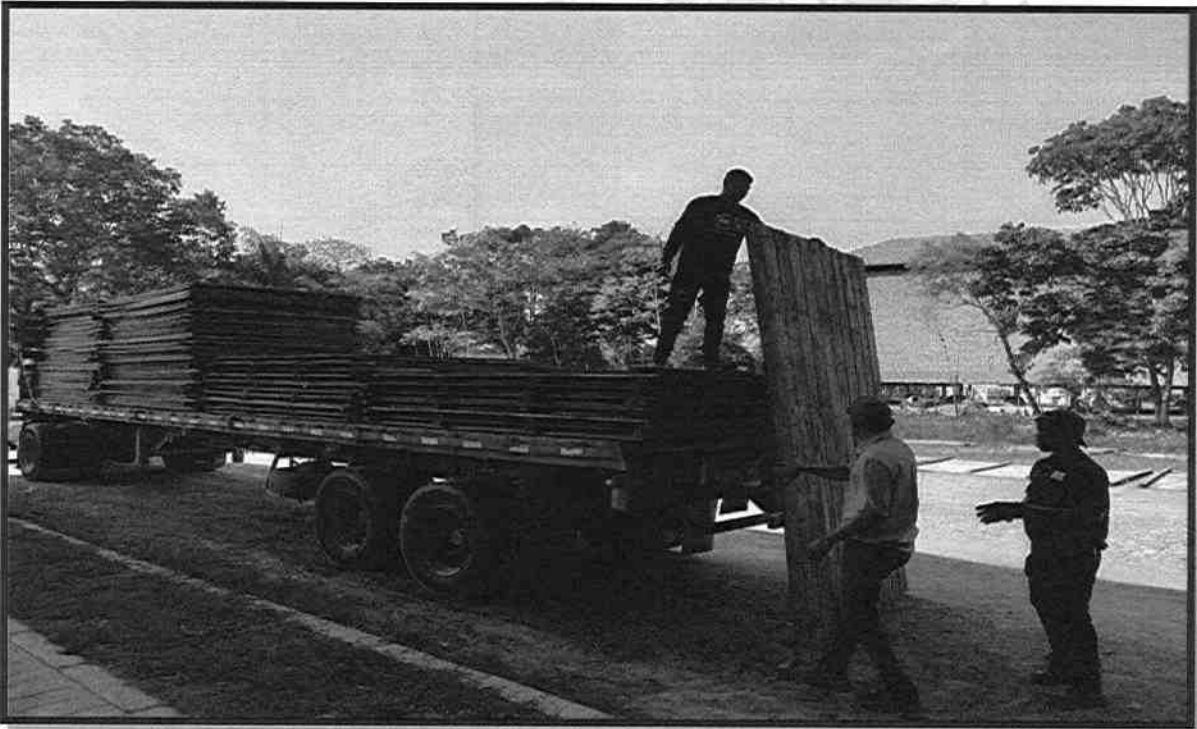
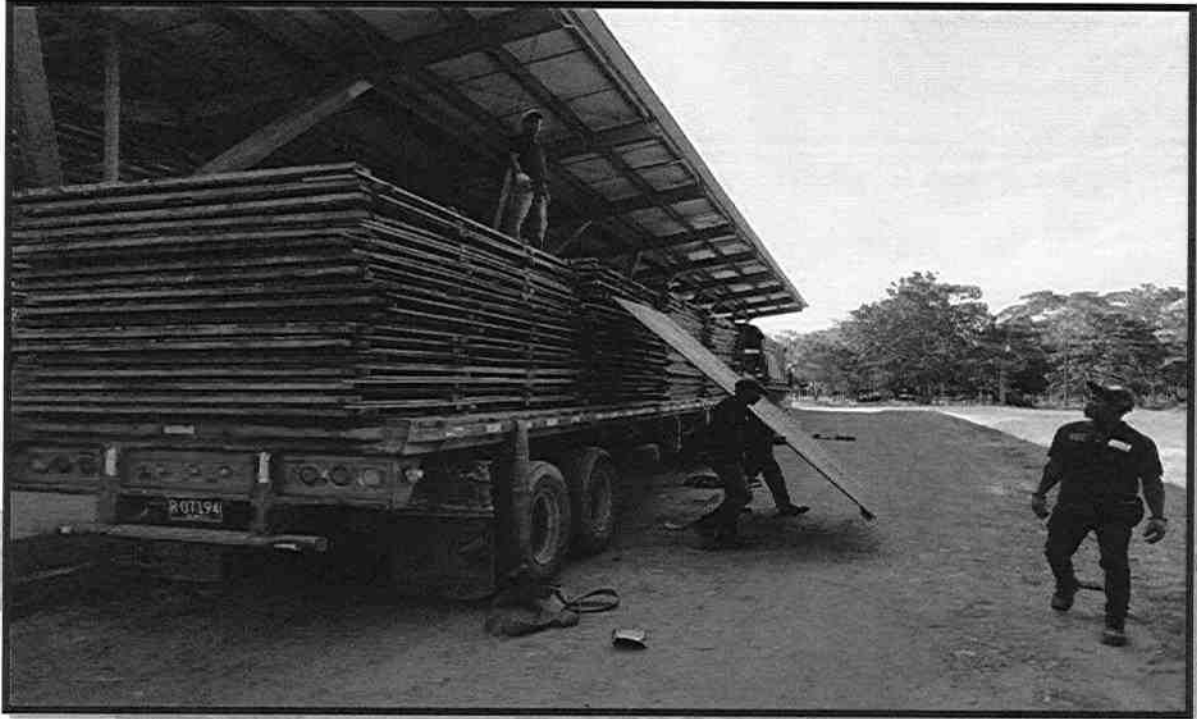

Cel.3202352153

Email: groupmapsas@gmail.com

Dirección: Cra 9 No.37-106 - Camino real

Ciudad: Villavicencio - Meta



**GROUP COMPANY
MAP SAS**

Nit.901837381-2

REGISTRO FOTOGRAFICO

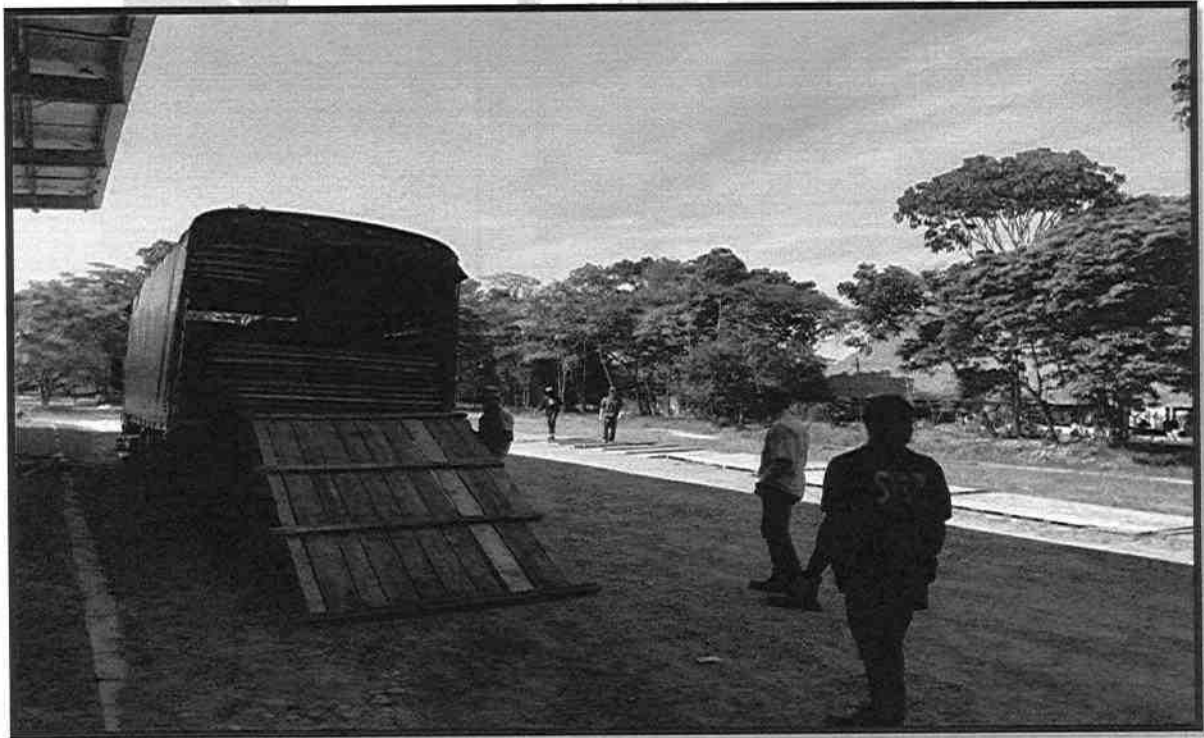
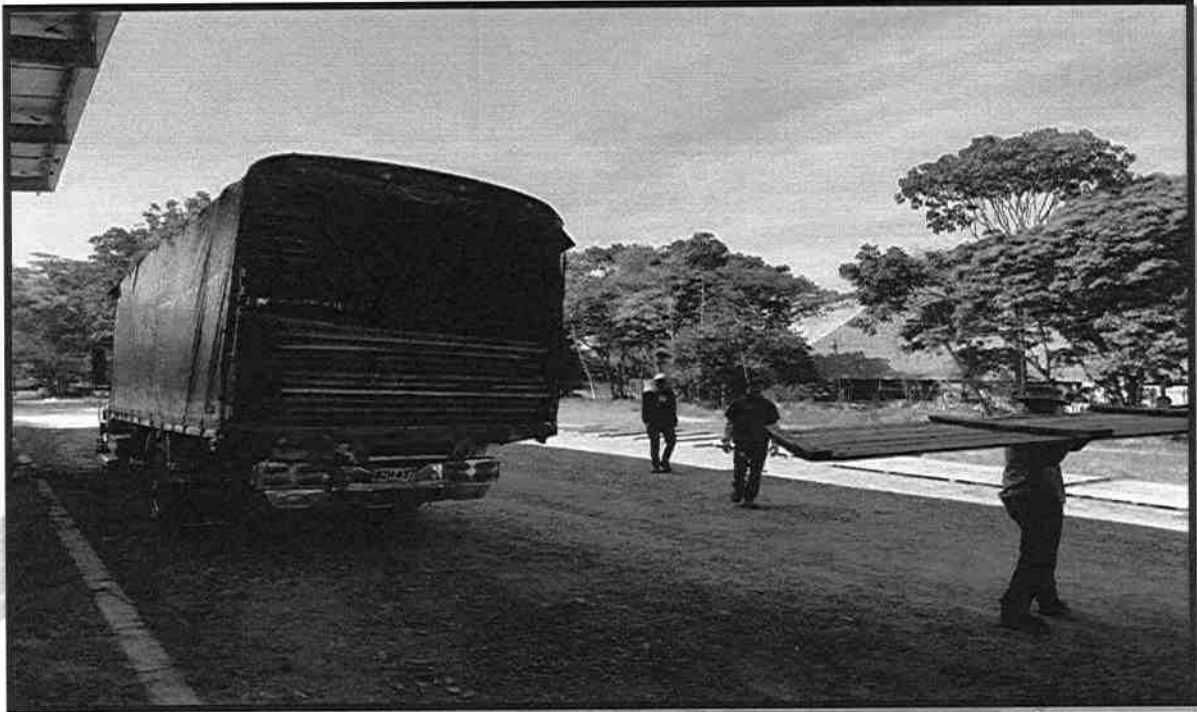

Cel.3202352153

Email: groupmapsas@gmail.com

Dirección: Cra 9 No.37-106 - Camino real

Ciudad: Villavicencio - Meta



**GROUP COMPANY
MAP SAS**

Nit.901837381-2

REGISTRO FOTOGRAFICO



Cel.3202352153

Email: groupmapsas@gmail.com

Dirección: Cra 9 No.37-106 - Camino real

Ciudad: Villavicencio - Meta



**GROUP COMPANY
MAP SAS**

Nit.901837381-2

REGISTRO FOTOGRAFICO

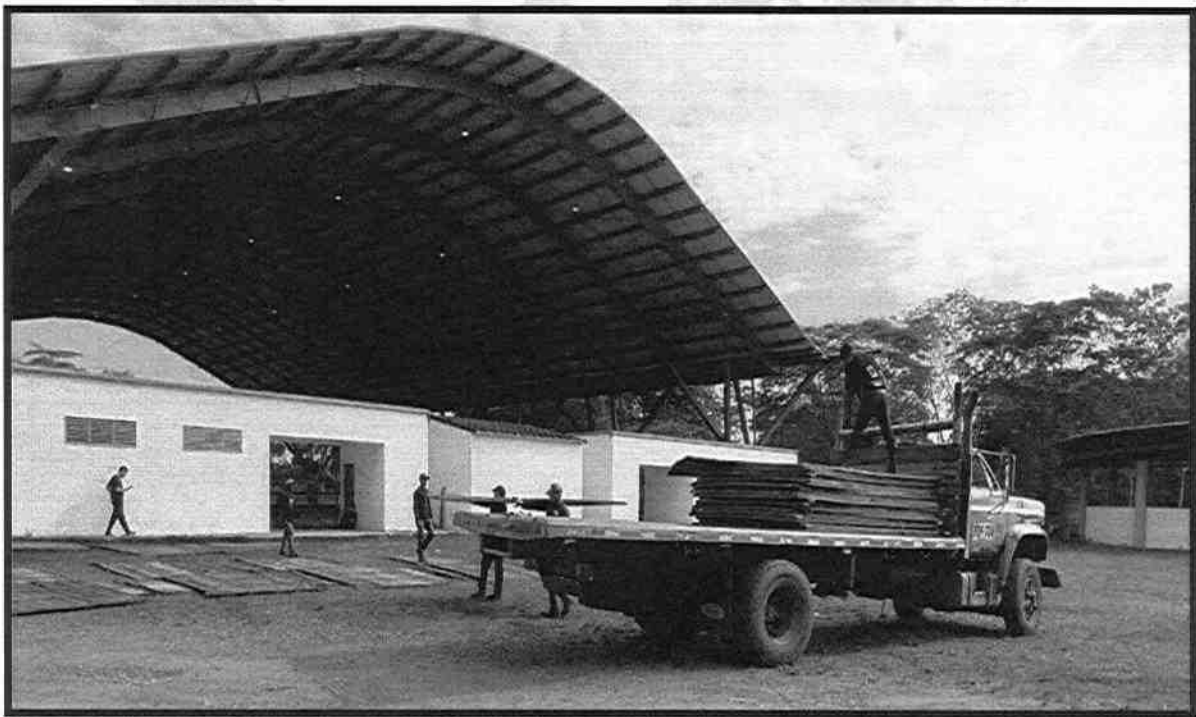
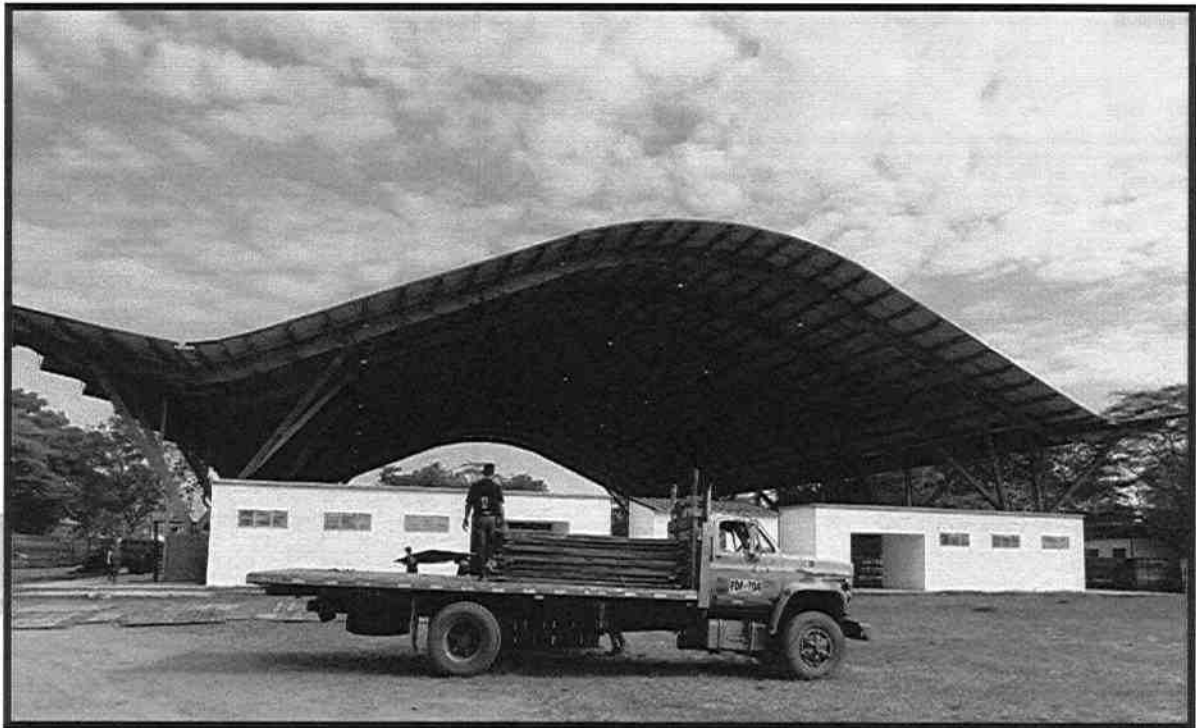

Cel.3202352153

Email: groupmapsas@gmail.com

Dirección: Cra 9 No.37-106 - Camino real

Ciudad: Villavicencio - Meta



GROUP COMPANY
MAP SAS

Nit.901837381-2

REGISTRO FOTOGRAFICO

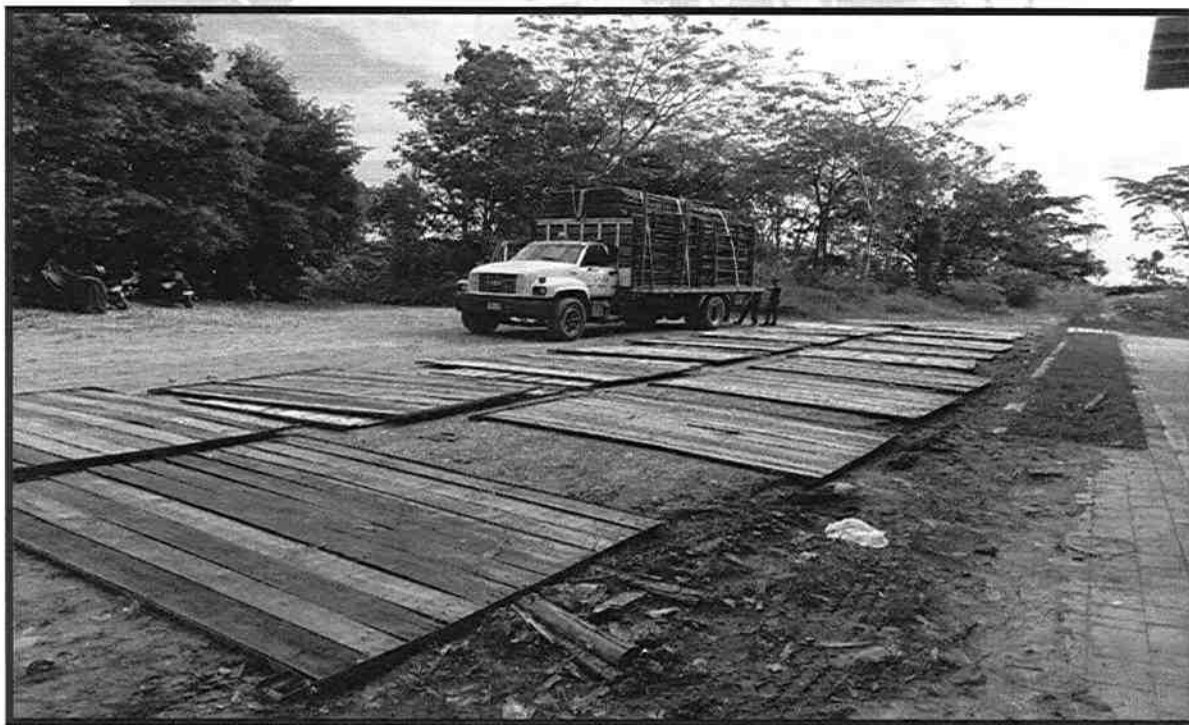

Cel.3202352153

Email: groupmapsas@gmail.com

Dirección: Cra 9 No.37-106 - Camino real

Ciudad: Villavicencio - Meta



**GROUP COMPANY
MAP SAS**

Nit.901837381-2

REGISTRO FOTOGRAFICO

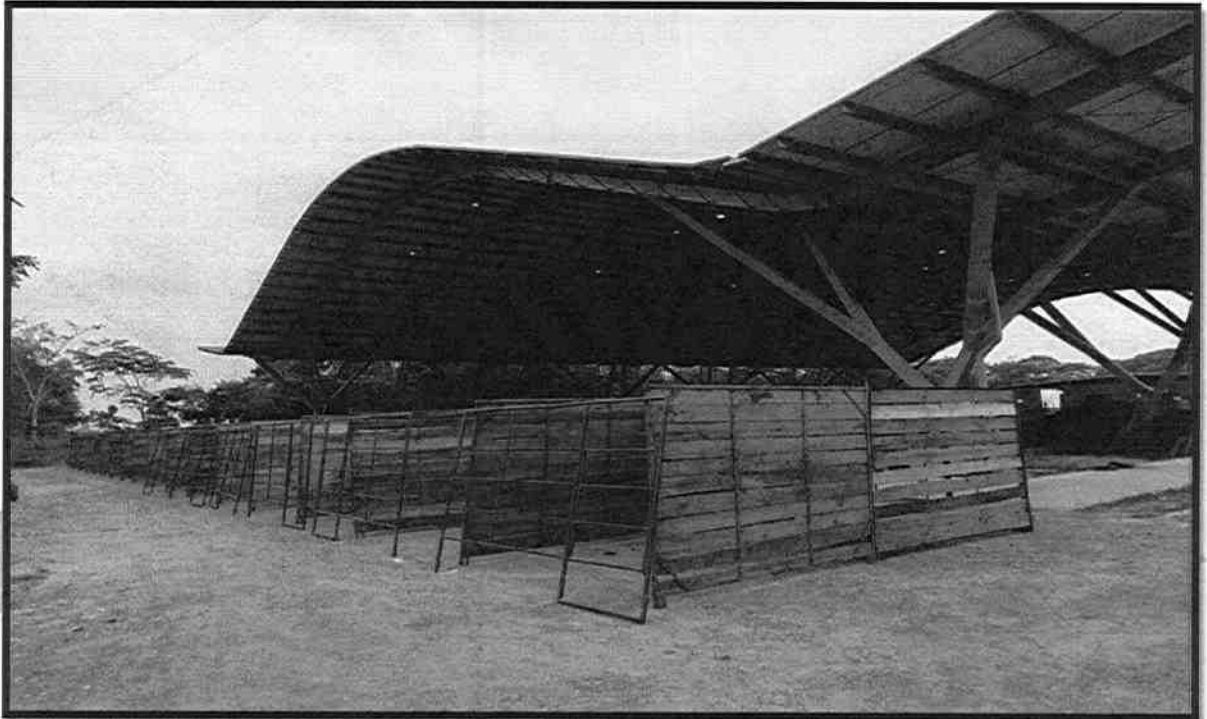

Cel.3202352153

Email: groupmapsas@gmail.com

Dirección: Cra 9 No.37-106 - Camino real

Ciudad: Villavicencio - Meta



GROUP COMPANY
MAP SAS

Nit.901837381-2

REGISTRO FOTOGRAFICO

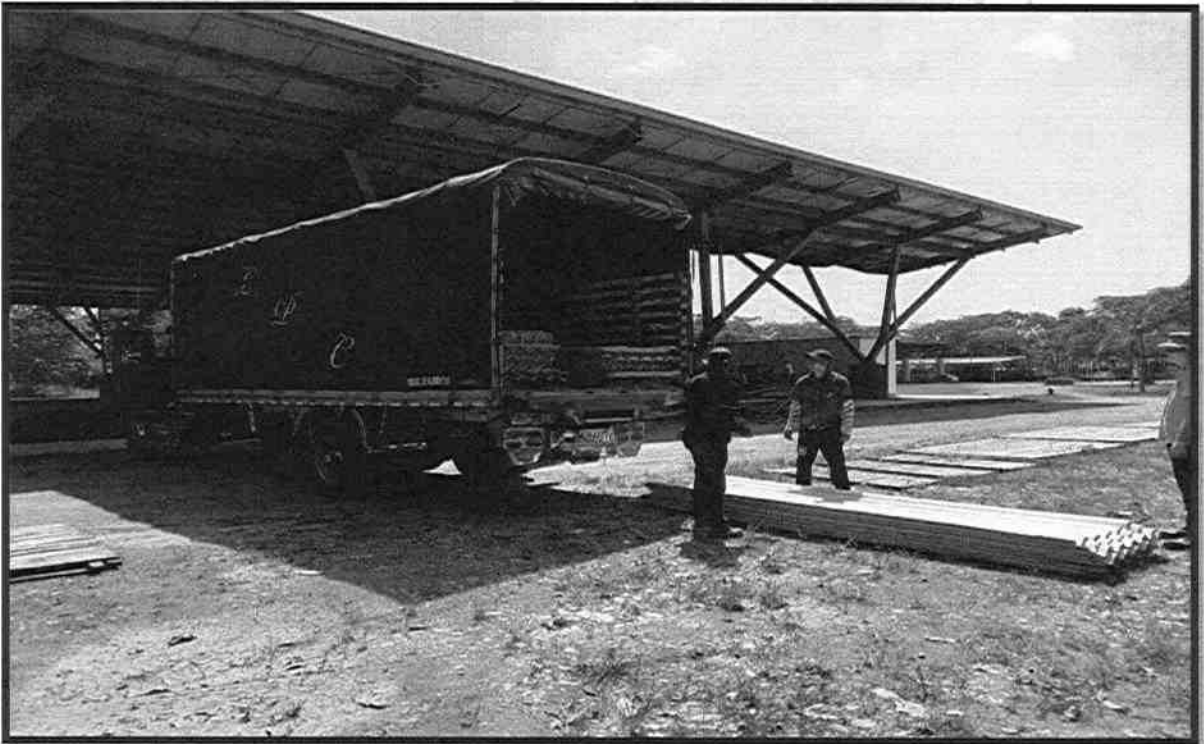
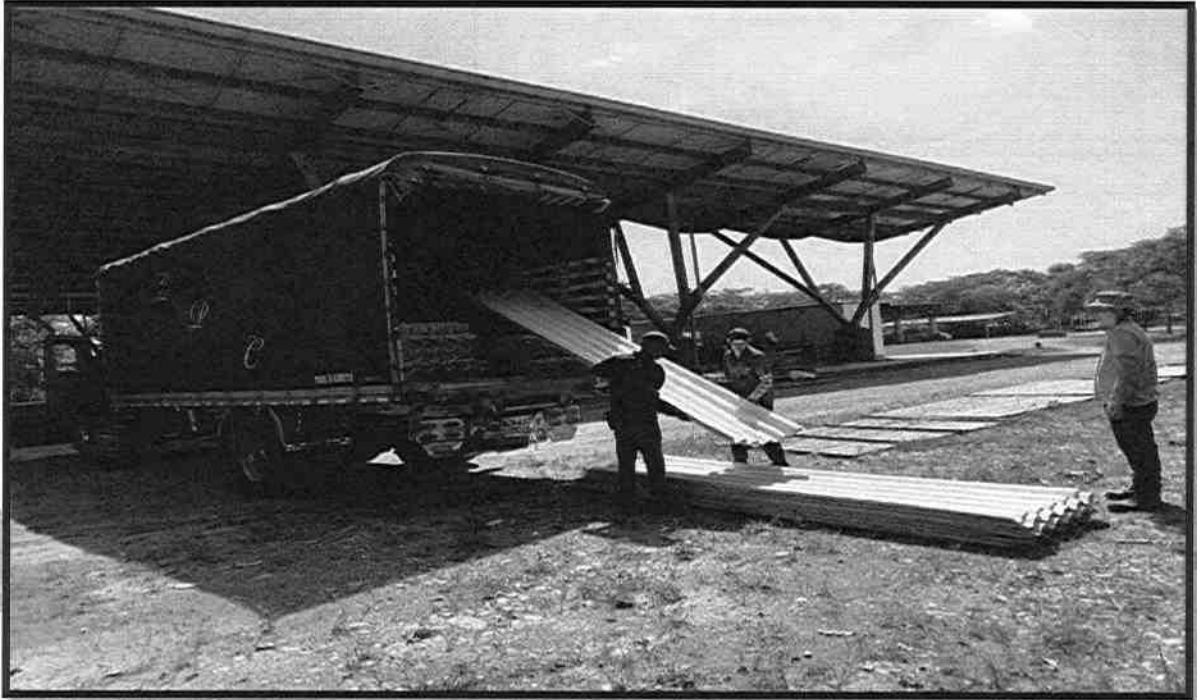

Cel.3202352153

Email: groupmapsas@gmail.com

Dirección: Cra 9 No.37-106 - Camino real

Ciudad: Villavicencio - Meta



**GROUP COMPANY
MAP SAS**

Nit.901837381-2

REGISTRO FOTOGRAFICO

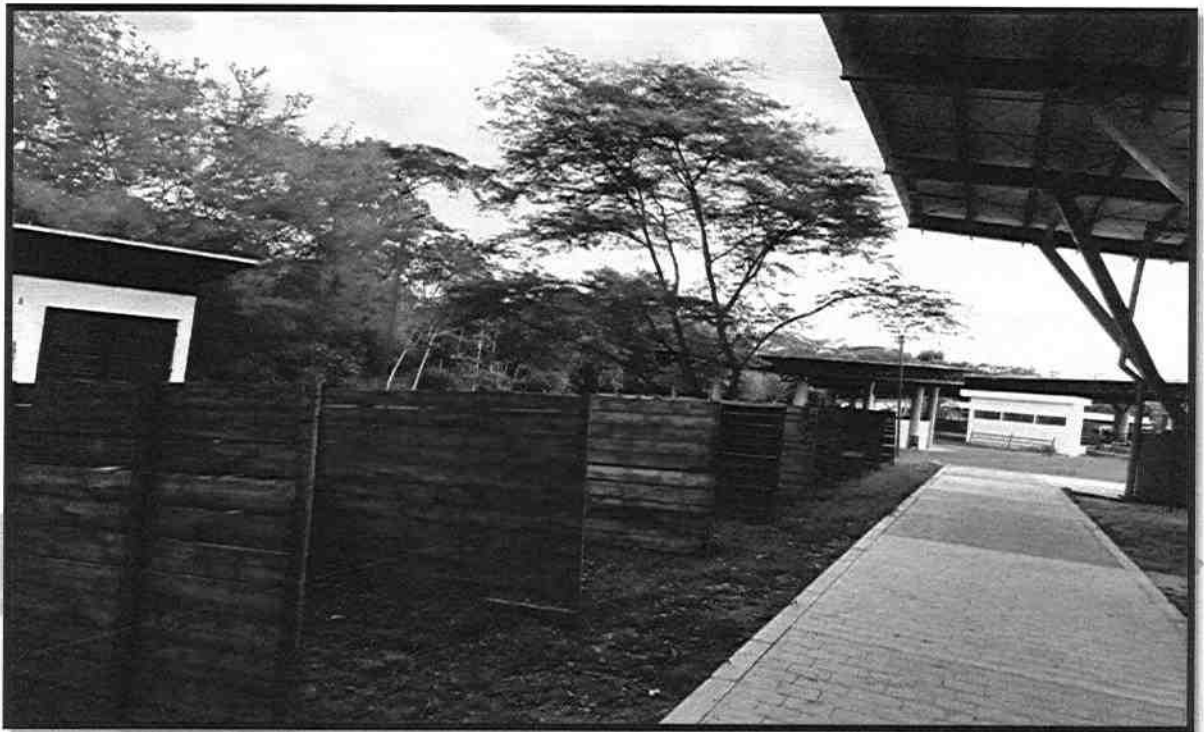

Cel.3202352153

Email: groupmapsas@gmail.com

Dirección: Cra 9 No.37-106 - Camino real

Ciudad: Villavicencio - Meta



**GROUP COMPANY
MAP SAS**

Nit.901837381-2

REGISTRO FOTOGRAFICO

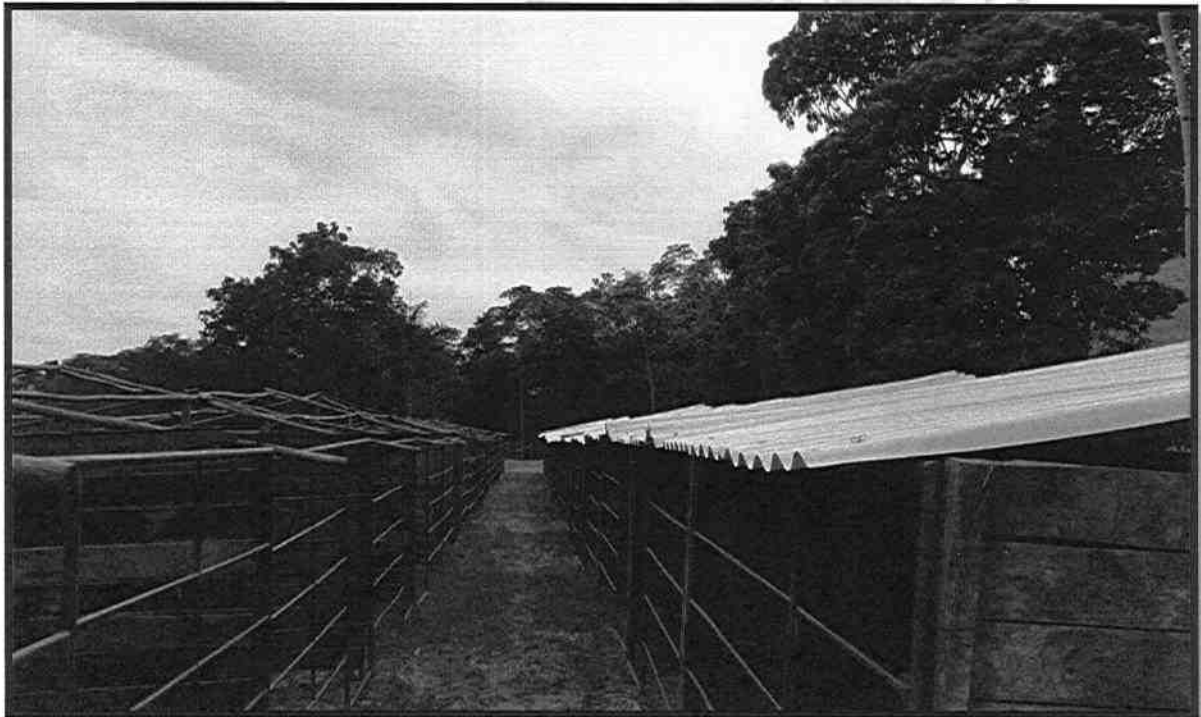
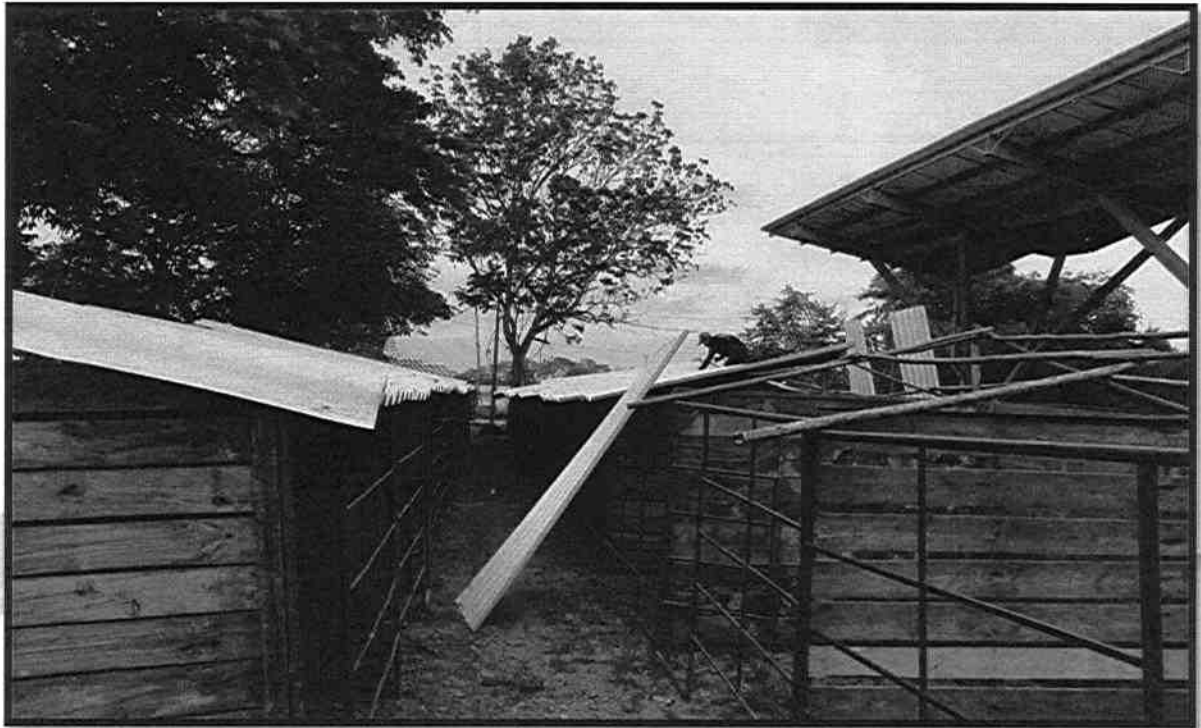

Cel.3202352153

Email: groupmapsas@gmail.com

Dirección: Cra 9 No.37-106 - Camino real

Ciudad: Villavicencio - Meta



**GROUP COMPANY
MAP SAS**

Nil.901837381-2

REGISTRO FOTOGRAFICO

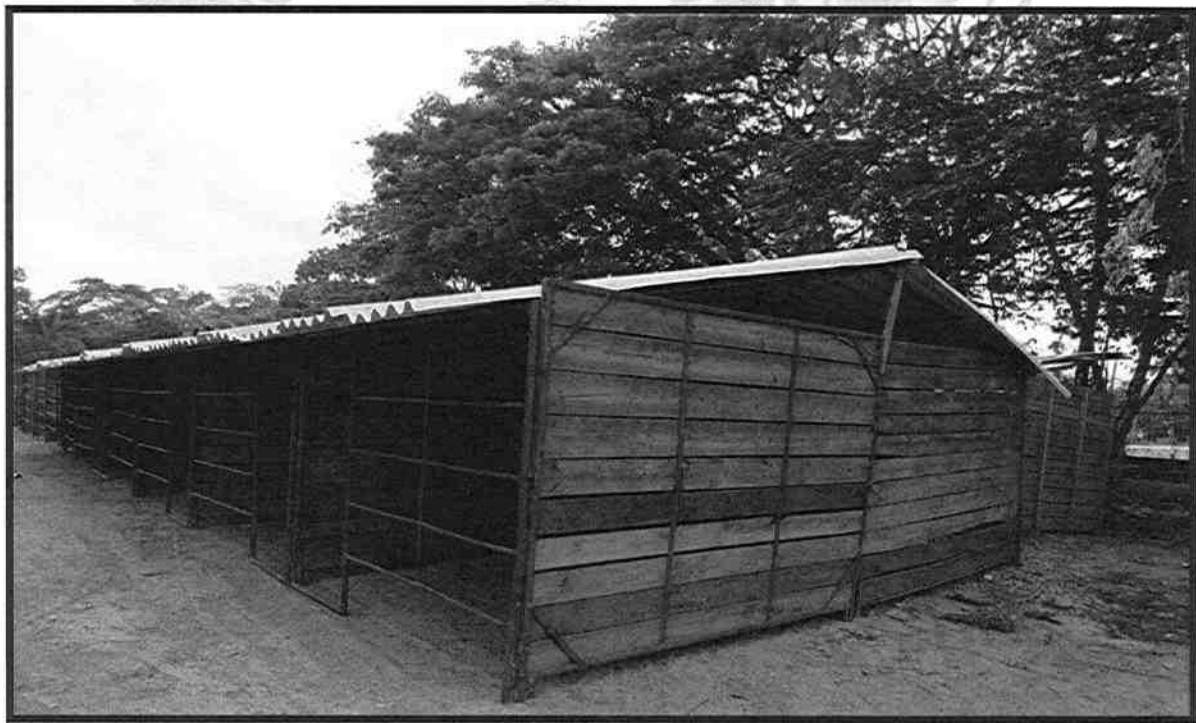
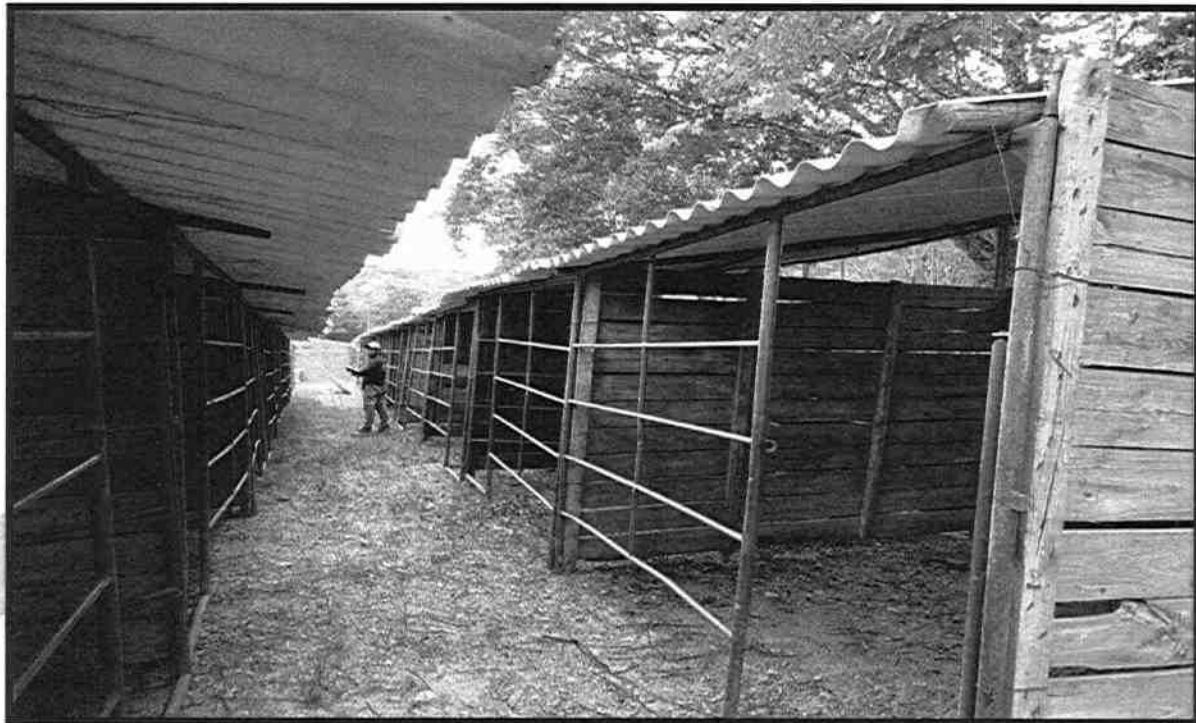

Cel.3202352153

Email: groupmapsas@gmail.com

Dirección: Cra 9 No.37-106 - Camino real

Ciudad: Villavicencio - Meta



GROUP COMPANY
MAP SAS

Nit.901837381-2

REGISTRO FOTOGRAFICO

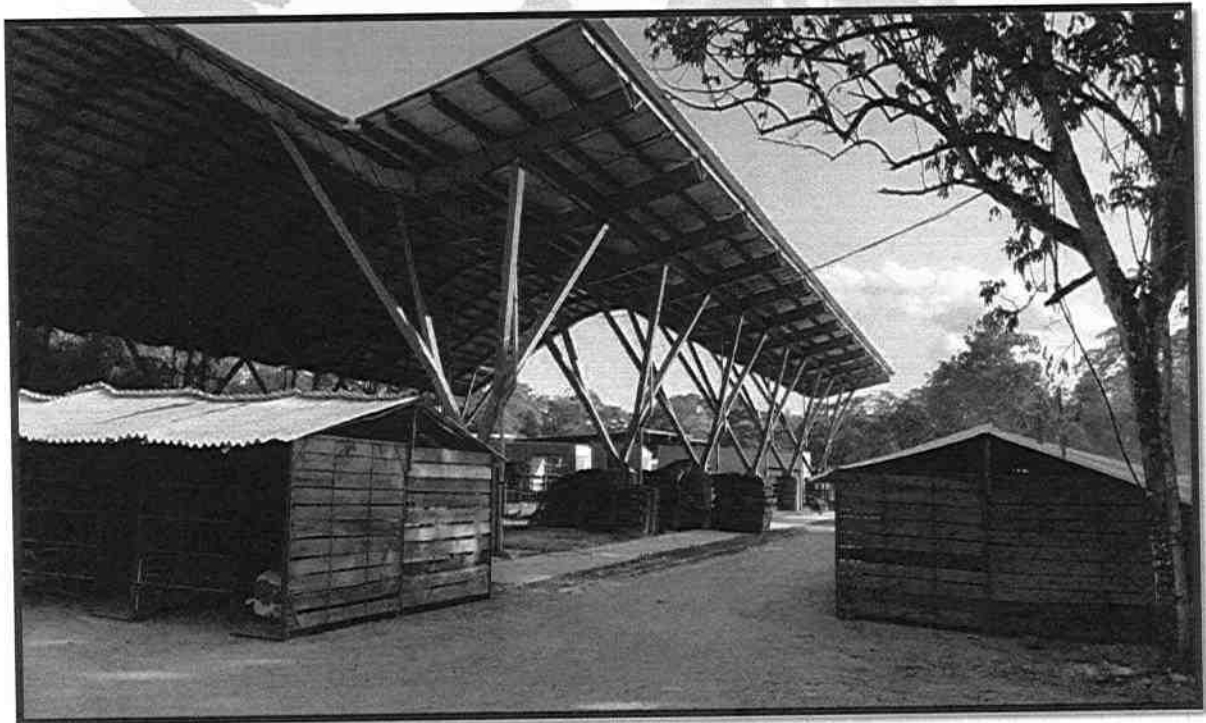
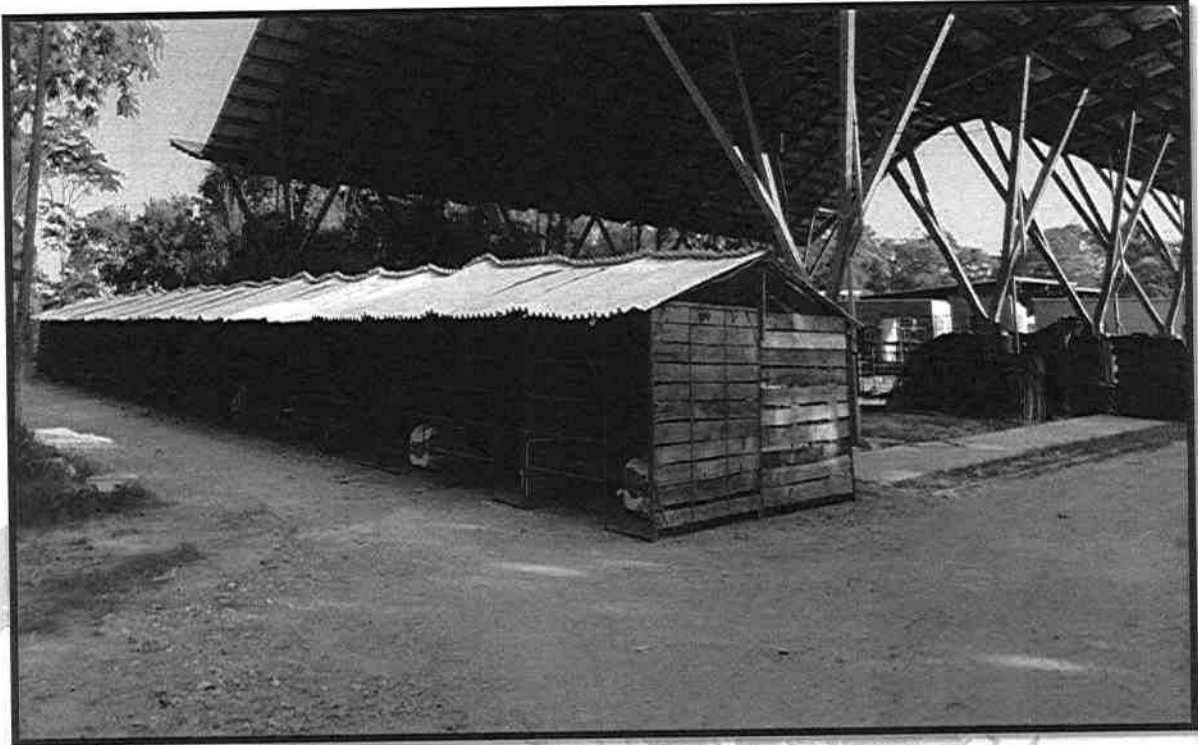

Cel.3202352153

Email: groupmapsas@gmail.com

Dirección: Cra 9 No.37-106 - Camino real

Ciudad: Villavicencio - Meta



**GROUP COMPANY
MAP SAS**

Nit.901837381-2

REGISTRO FOTOGRAFICO

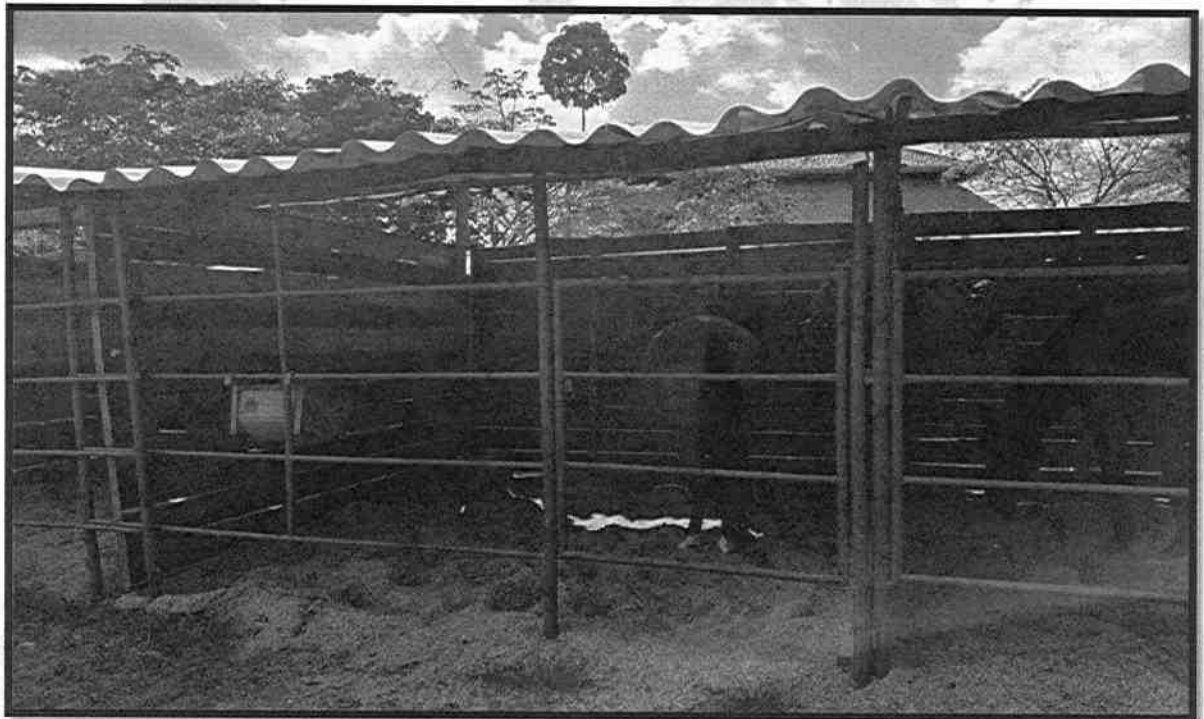
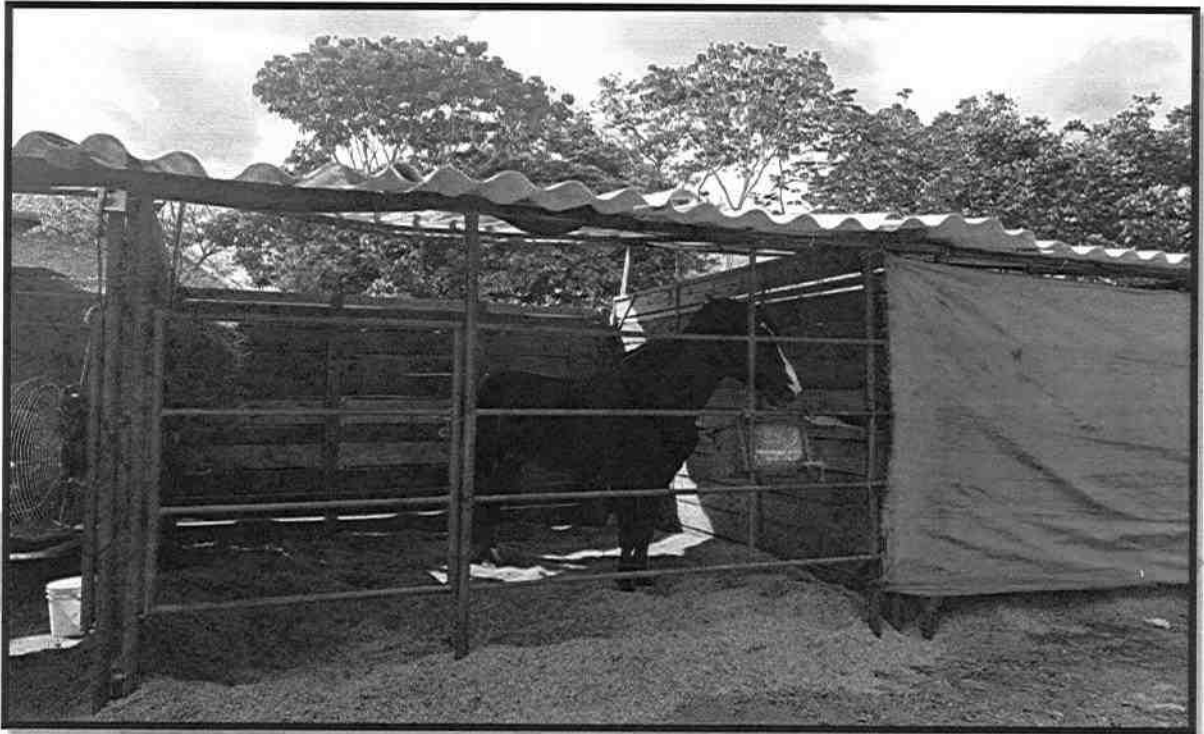

Cel.3202352153

Email: groupmapsas@gmail.com

Dirección: Cra 9 No.37-106 - Camino real

Ciudad: Villavicencio - Meta



GROUP COMPANY
MAP SAS

Nit.901837381-2

REGISTRO FOTOGRAFICO

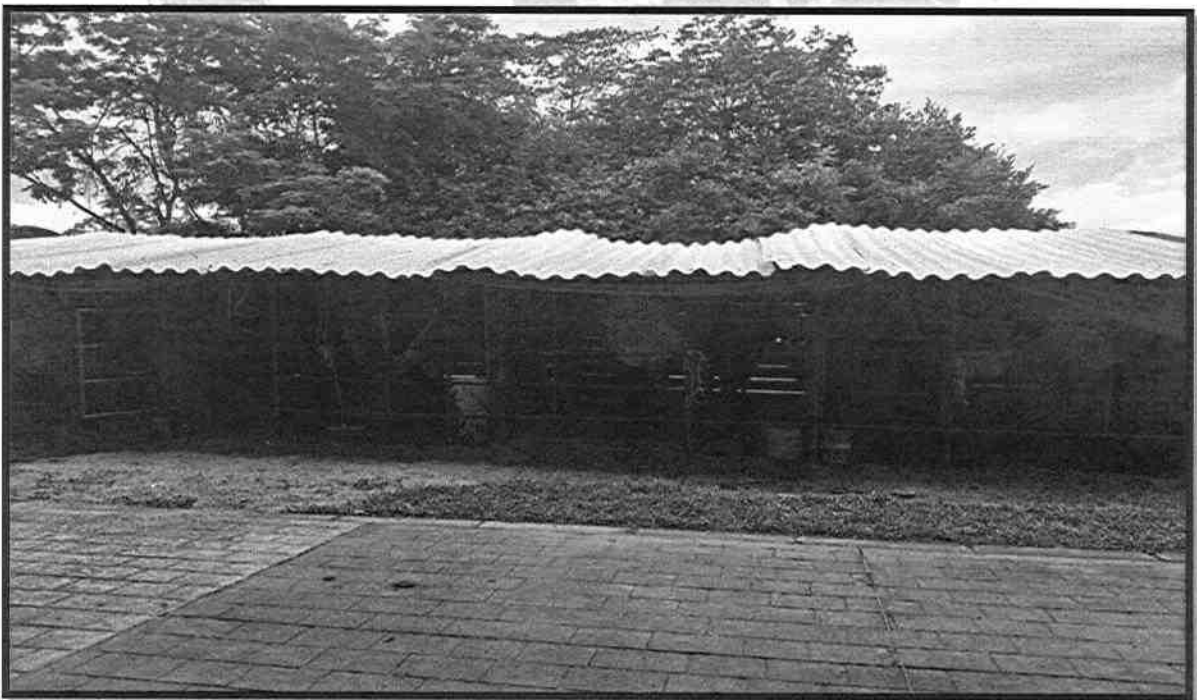
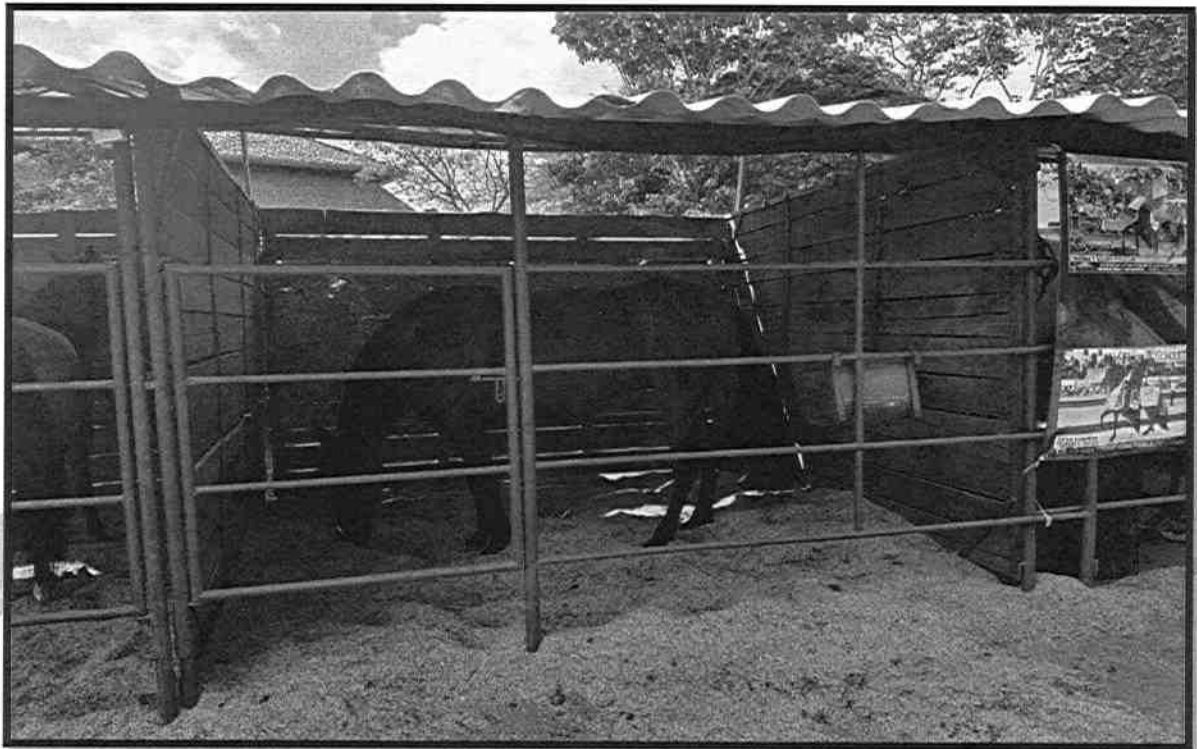

Cel.3202352153

Email: groupmapsas@gmail.com

Dirección: Cra 9 No.37-106 - Camino real

Ciudad: Villavicencio - Meta



**GROUP COMPANY
MAP SAS**

Nit.901837381-2

REGISTRO FOTOGRAFICO

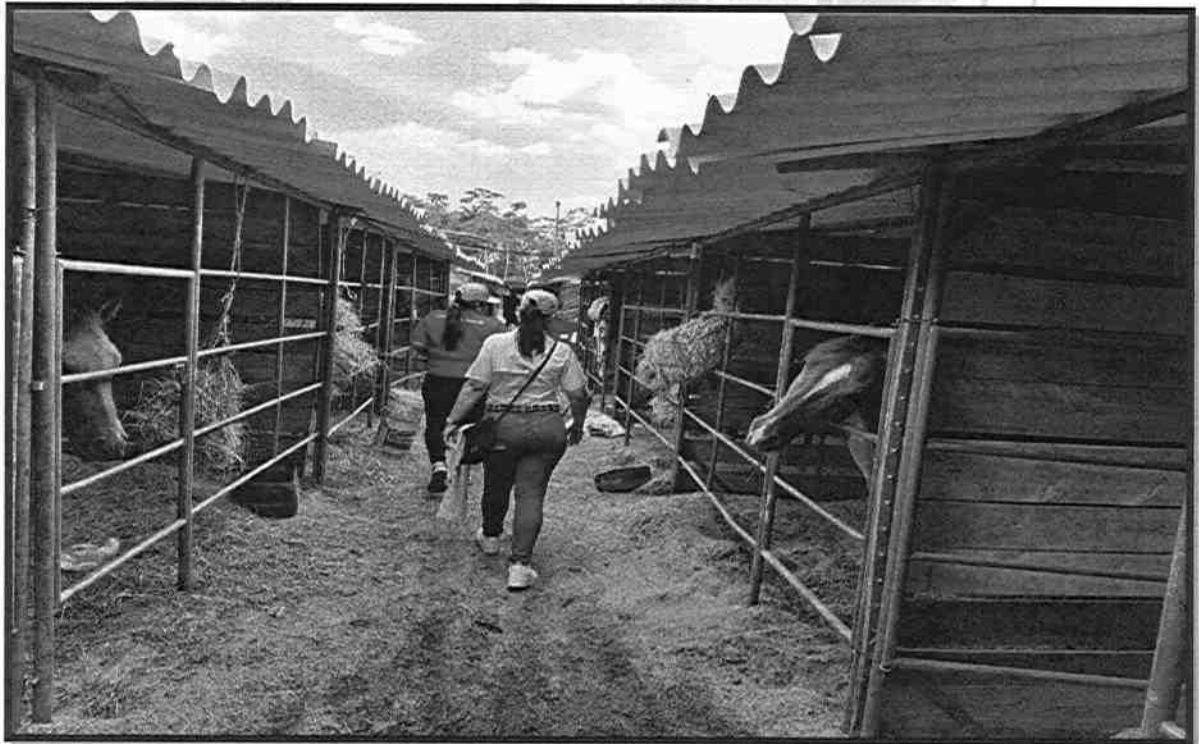

Cel.3202352153

Email: groupmapsas@gmail.com

Dirección: Cra 9 No.37-106 - Camino real

Ciudad: Villavicencio - Meta



**GROUP COMPANY
MAP SAS**

Nit.901837381-2

REGISTRO FOTOGRAFICO

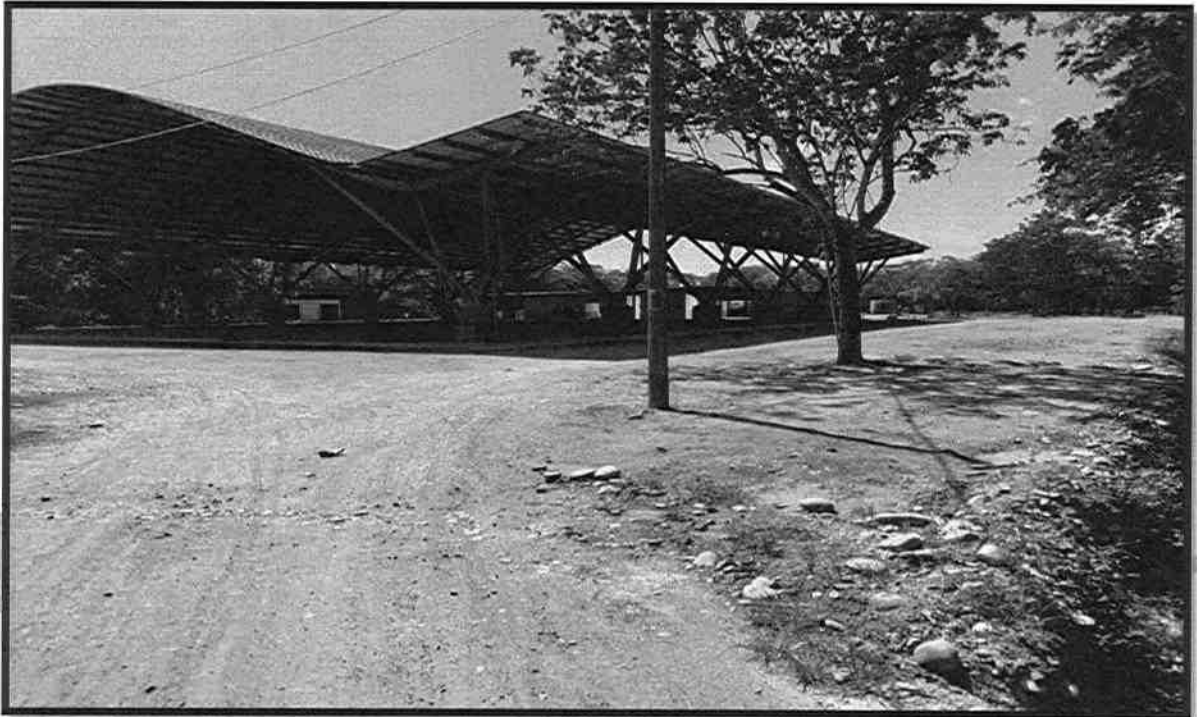

Cel.3202352153

Email: groupmapsas@gmail.com

Dirección: Cra 9 No.37-106 - Camino real

Ciudad: Villavicencio - Meta



GROUP COMPANY
MAP SAS

Nit.901837381-2

REGISTRO FOTOGRAFICO

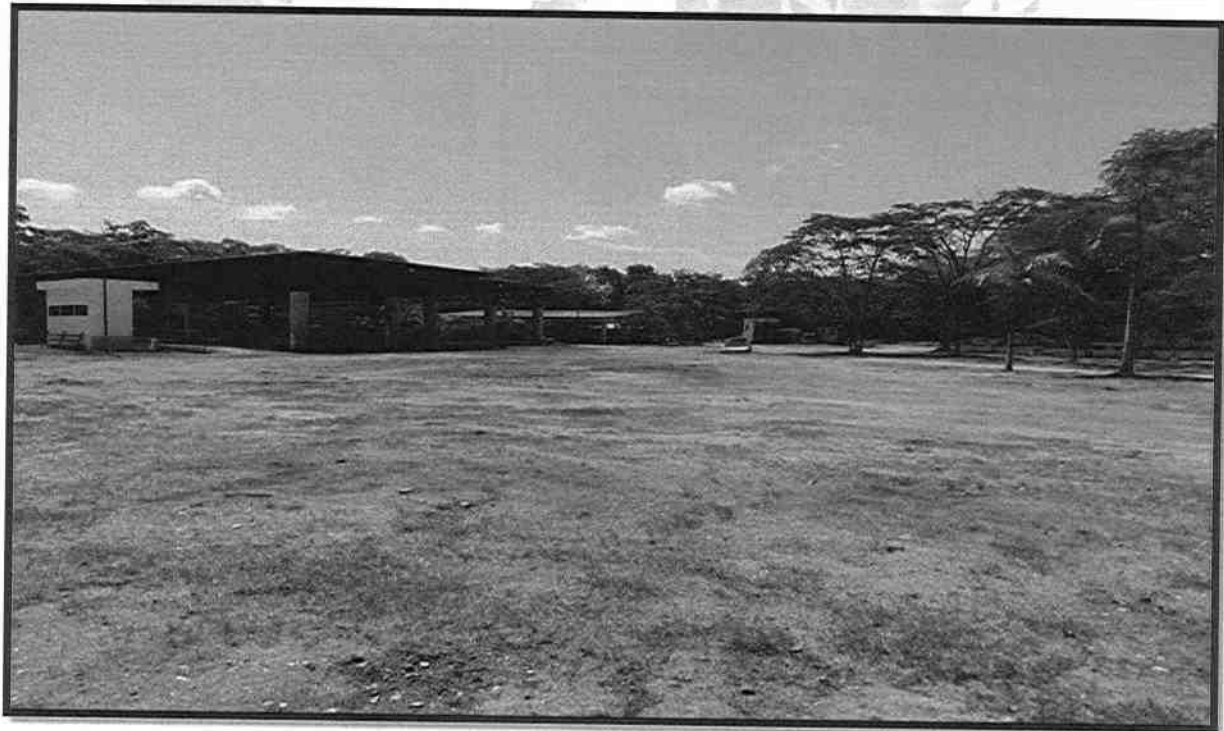
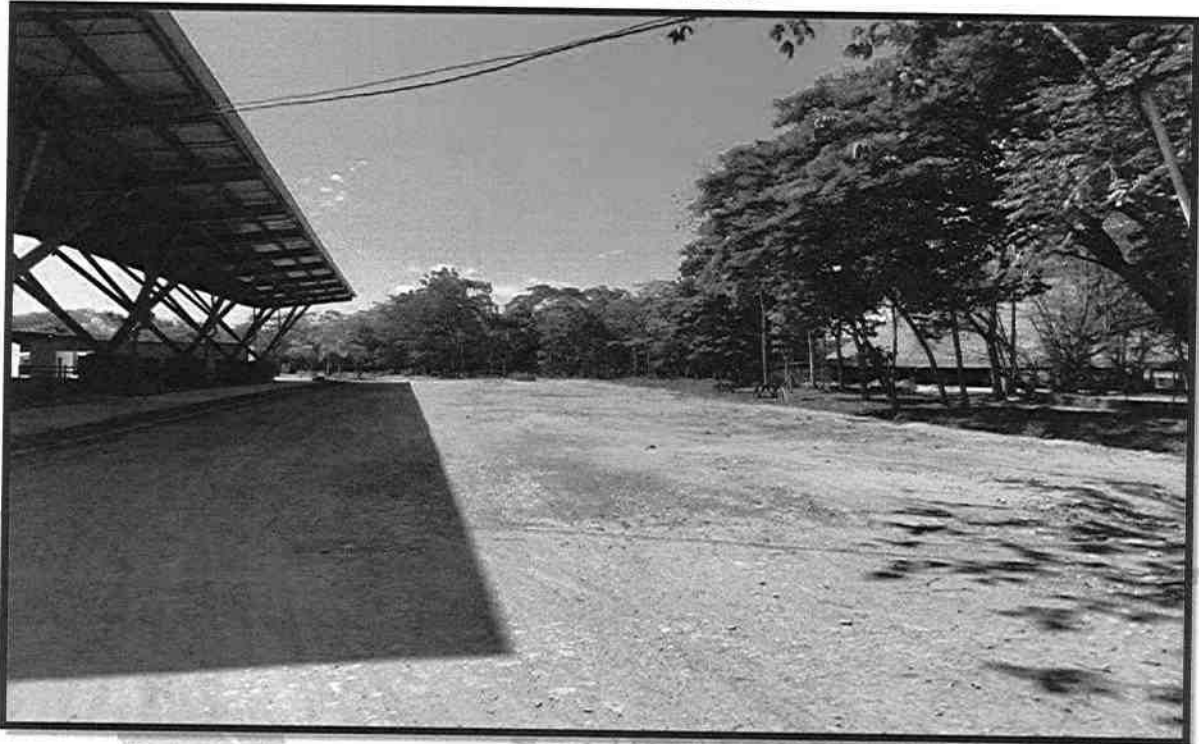

Cel.3202352153

Email: groupmapsas@gmail.com

Dirección: Cra 9 No.37-106 - Camino real

Ciudad: Villavicencio - Meta



**GROUP COMPANY
MAP SAS**

Nit.901837381-2

REGISTRO FOTOGRAFICO



Cel.3202352153

Email: groupmapsas@gmail.com

Dirección: Cra 9 No.37-106 - Camino real

Ciudad: Villavicencio - Meta



**GROUP COMPANY
MAP SAS**

Nit.901837381-2

COMPONENTE: Feria Equina

Ítem 5

Servicio de apoyo logístico a todo costo, que incluye movilización, incorporación y recambio de 1680 pacas de cascarilla de arroz como material de cama pesebreras de la feria equina

REGISTRO FOTOGRAFICO

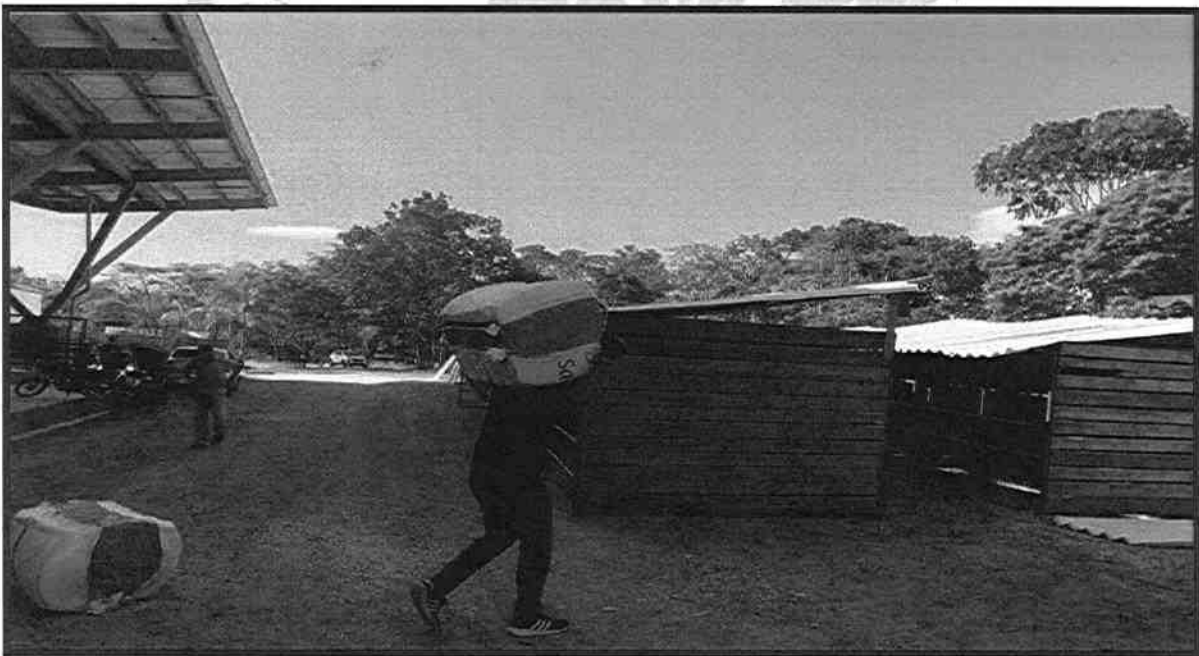

Cel.3202352153

Email: groupmapsas@gmail.com

Dirección: Cra 9 No.37-106 - Camino real

Ciudad: Villavicencio - Meta



GROUP COMPANY
MAP SAS

Nit.901837381-2

REGISTRO FOTOGRAFICO

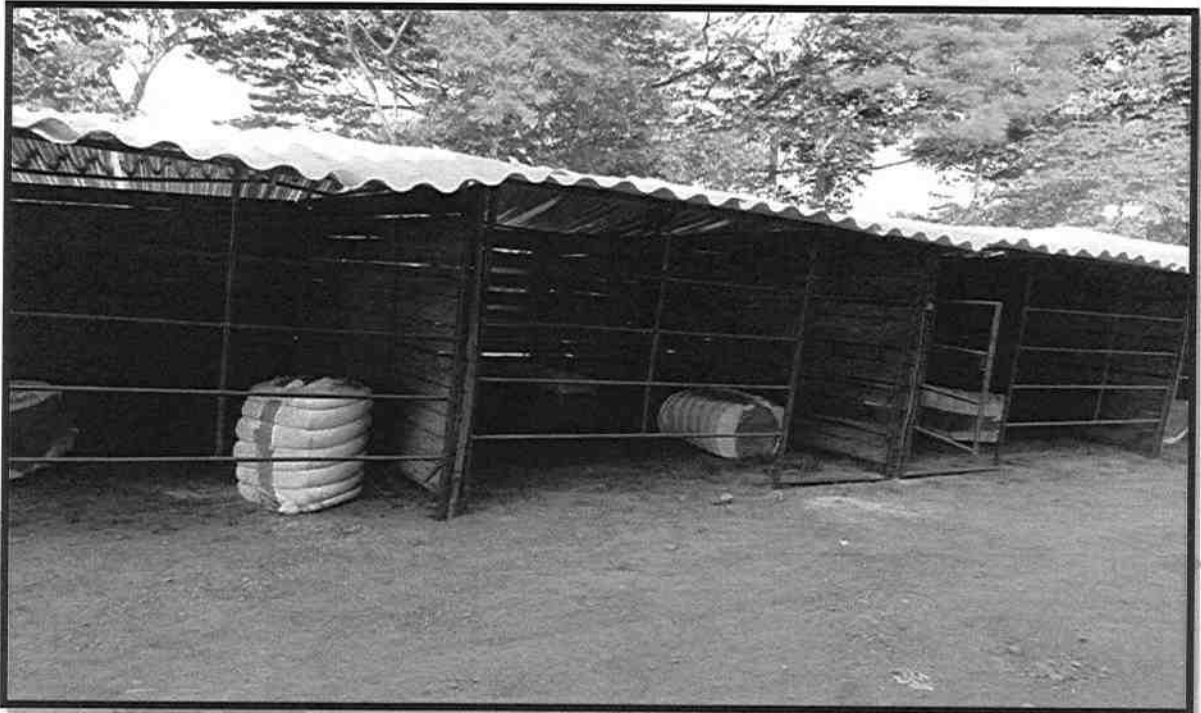

Cel.3202352153

Email: groupmapsas@gmail.com

Dirección: Cra 9 No.37-106 - Camino real

Ciudad: Villavicencio - Meta



GROUP COMPANY
MAP SAS

Nit.901837381-2

REGISTRO FOTOGRAFICO

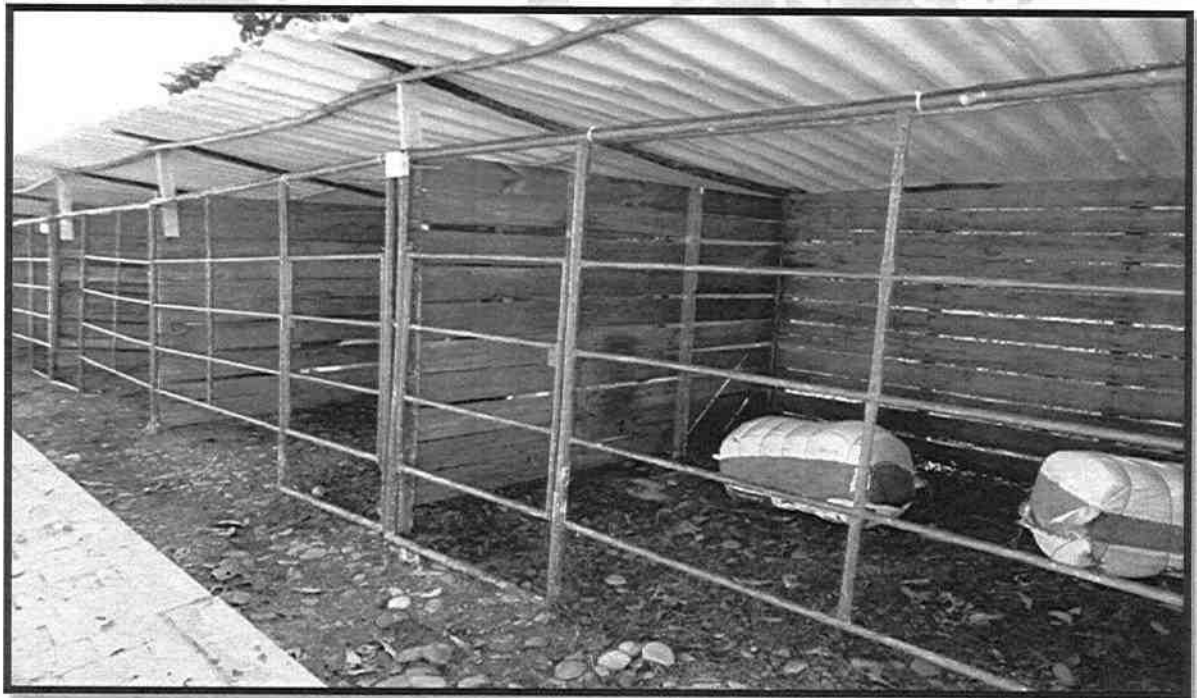

Cel.3202352153

Email: groupmapsas@gmail.com

Dirección: Cra 9 No.37-106 - Camino real

Ciudad: Villavicencio - Meta



GROUP COMPANY
MAP SAS

Nit.901837381-2

REGISTRO FOTOGRAFICO

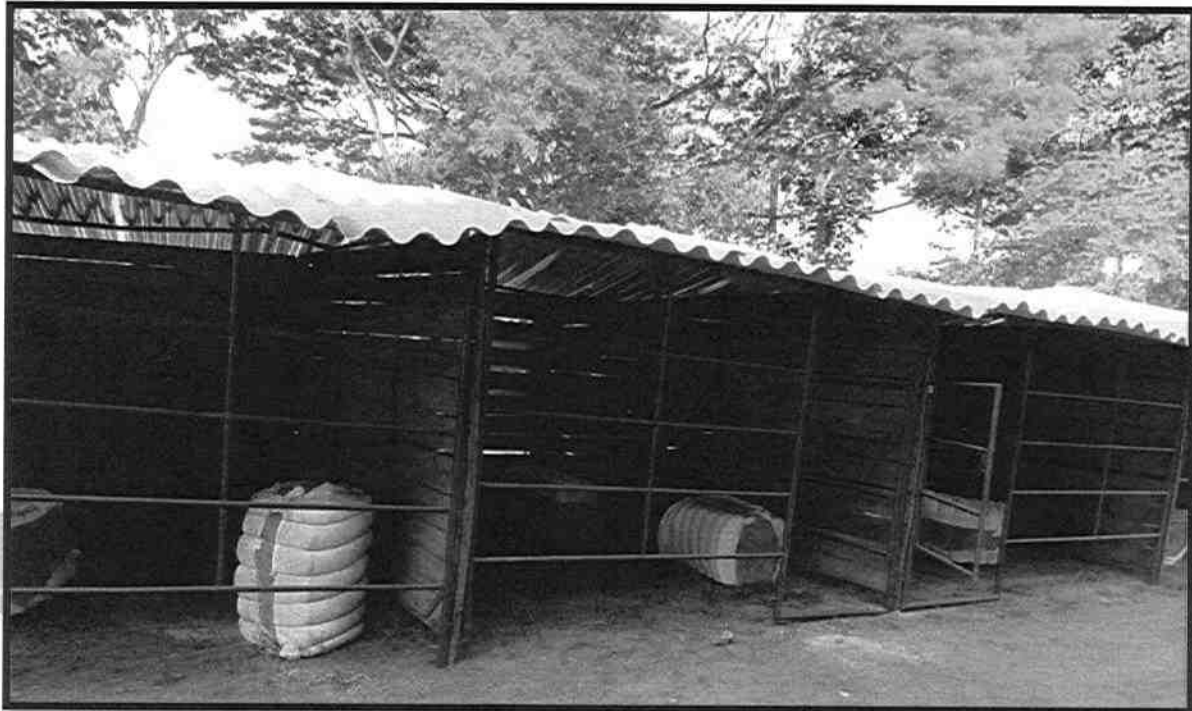

Cel.3202352153

Email: groupmapsas@gmail.com

Dirección: Cra 9 No.37-106 - Camino real

Ciudad: Villavicencio - Meta



GROUP COMPANY
MAP SAS

Nit.901837381-2

REGISTRO FOTOGRAFICO

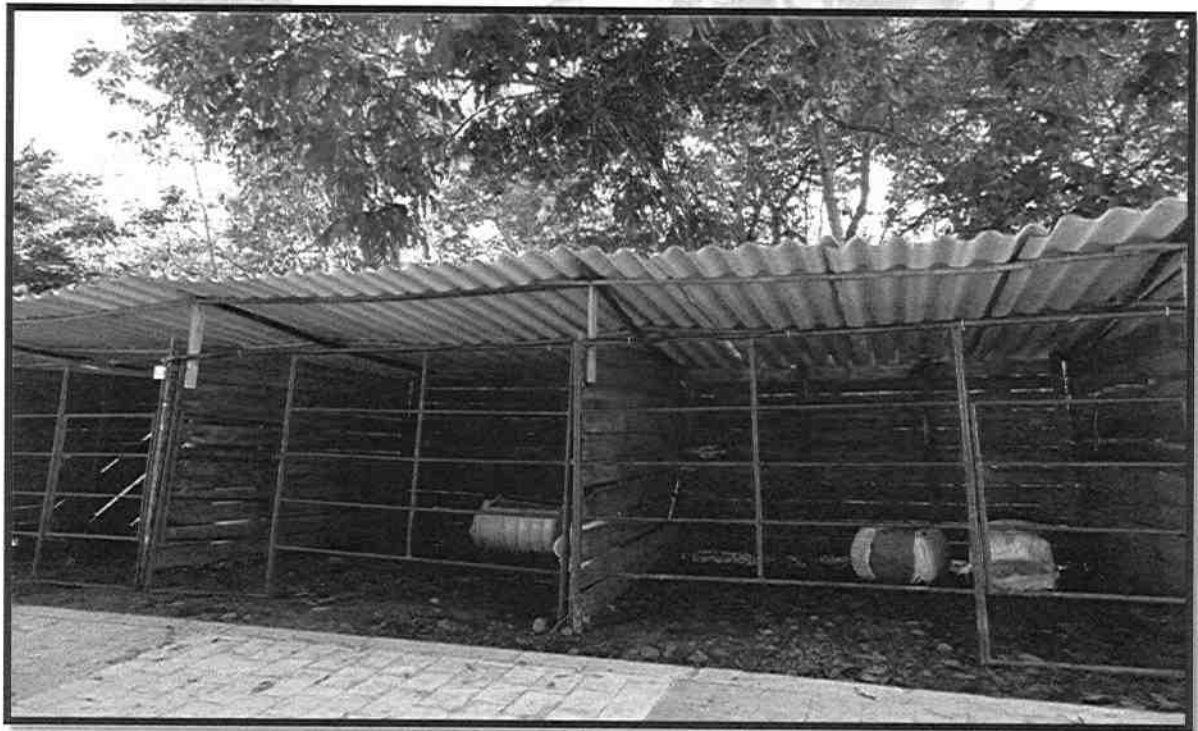
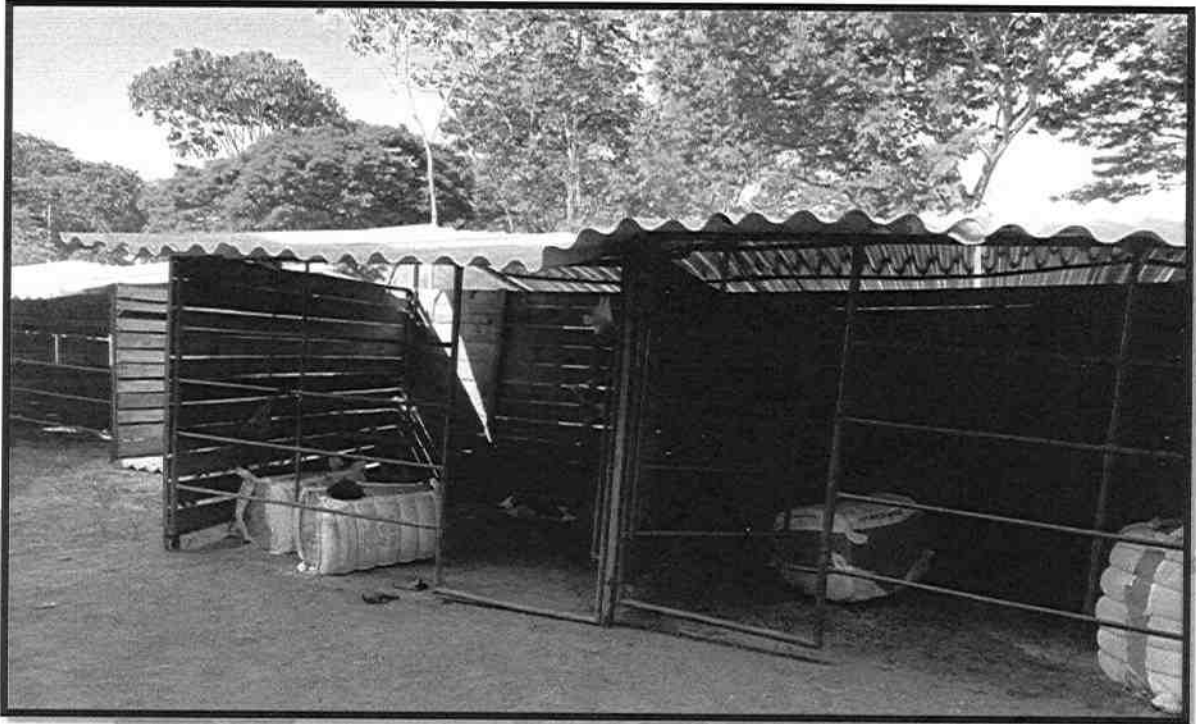

Cel.3202352153

Email: groupmapsas@gmail.com

Dirección: Cra 9 No.37-106 - Camino real

Ciudad: Villavicencio - Meta



**GROUP COMPANY
MAP SAS**

Nit.901837381-2

REGISTRO FOTOGRAFICO



Cel.3202352153

Email: groupmapsas@gmail.com

Dirección: Cra 9 No.37-106 - Camino real

Ciudad: Villavicencio - Meta



**GROUP COMPANY
MAP SAS**

Nit.901837381-2

REGISTRO FOTOGRAFICO

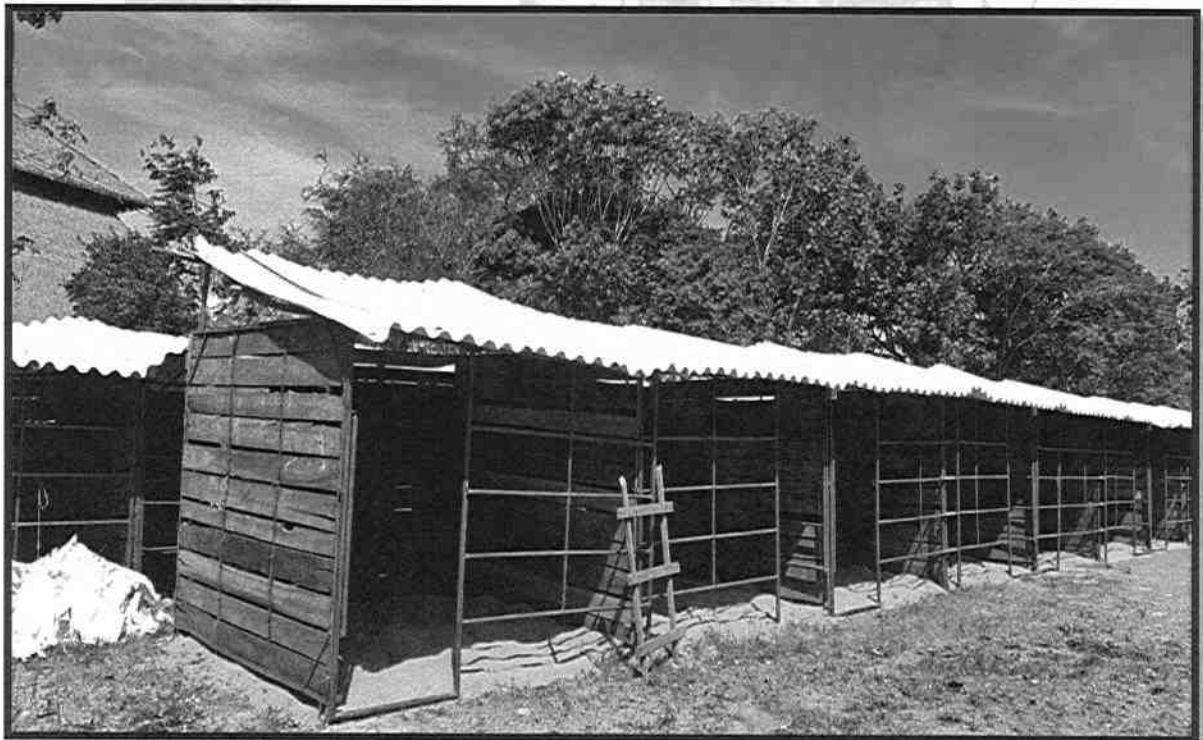

Cel.3202352153

Email: groupmapsas@gmail.com

Dirección: Cra 9 No.37-106 - Camino real

Ciudad: Villavicencio - Meta



GROUP COMPANY
MAP SAS

Nit.901837381-2

REGISTRO FOTOGRAFICO

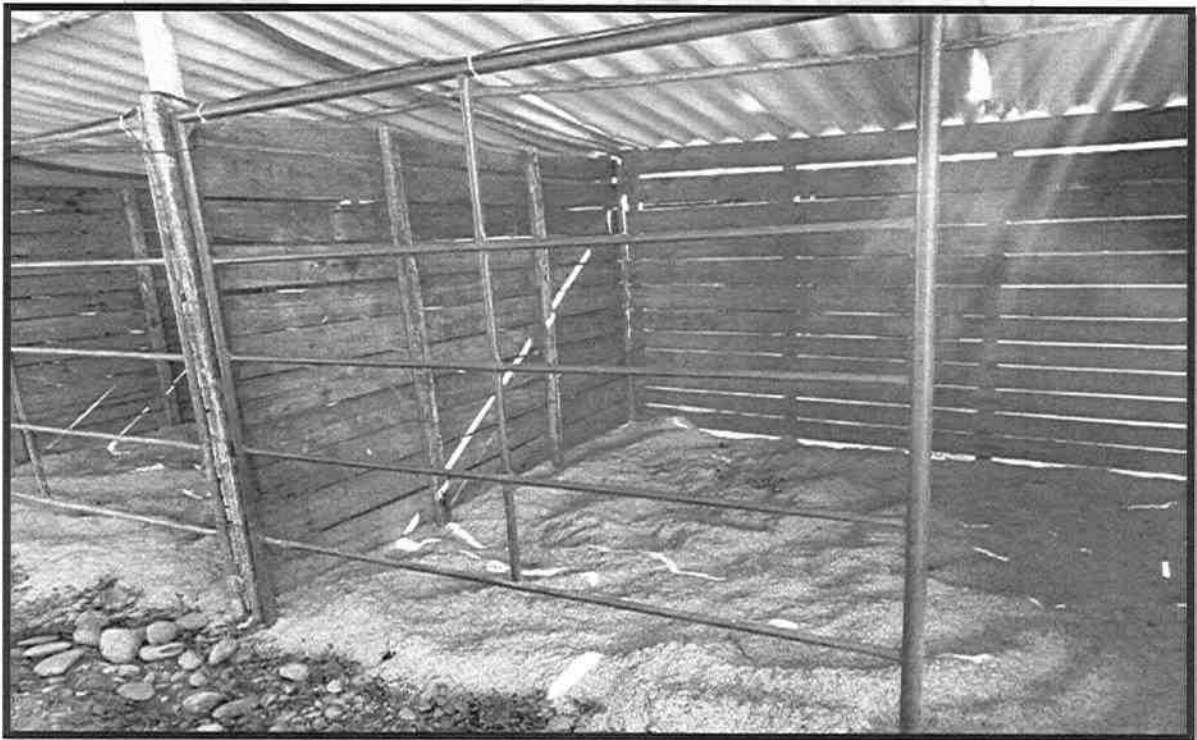

Cel.3202352153

Email: groupmapsas@gmail.com

Dirección: Cra 9 No.37-106 - Camino real

Ciudad: Villavicencio - Meta



**GROUP COMPANY
MAP SAS**

Nit.901837381-2

REGISTRO FOTOGRAFICO

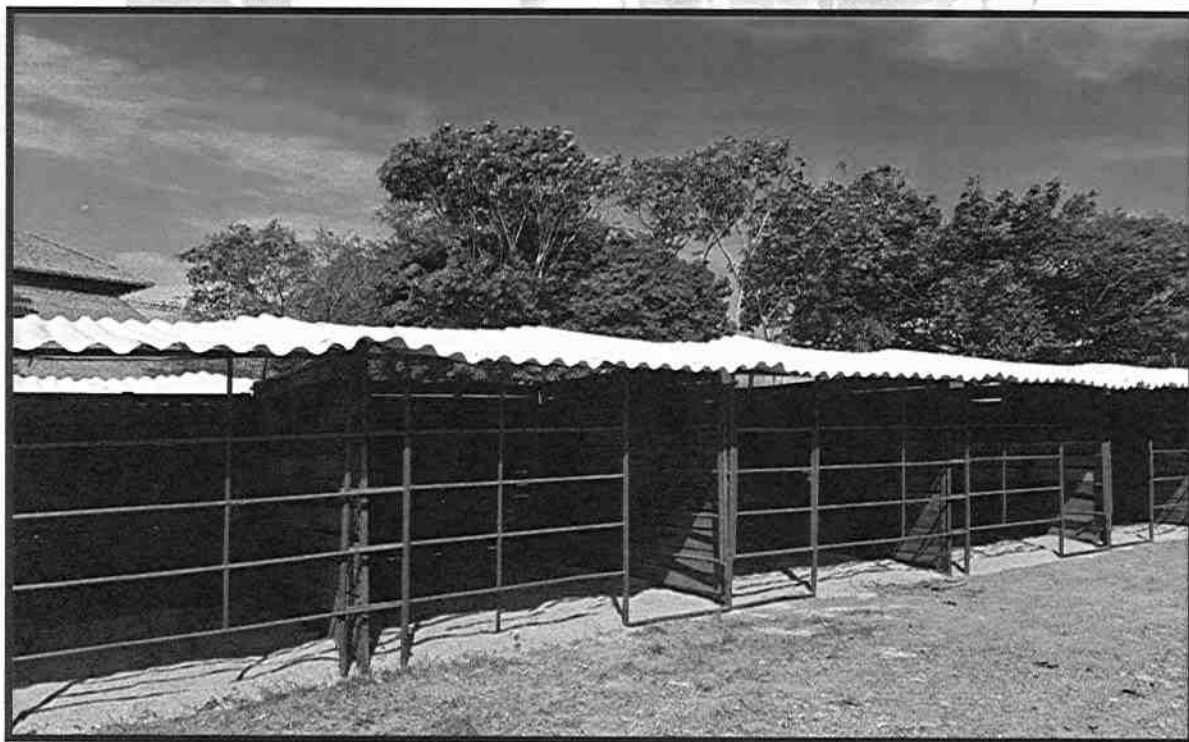

Cel.3202352153

Email: groupmapsas@gmail.com

Dirección: Cra 9 No.37-106 - Camino real

Ciudad: Villavicencio - Meta



**GROUP COMPANY
MAP SAS**

Nit.901837381-2

COMPONENTE: Feria Equina

Ítem 6

Servicio de apoyo logístico que incluye recolección y transporte final de la cascarilla de arroz y desechos de las camas de los animales participantes de la feria equina.

REGISTRO FOTOGRAFICO

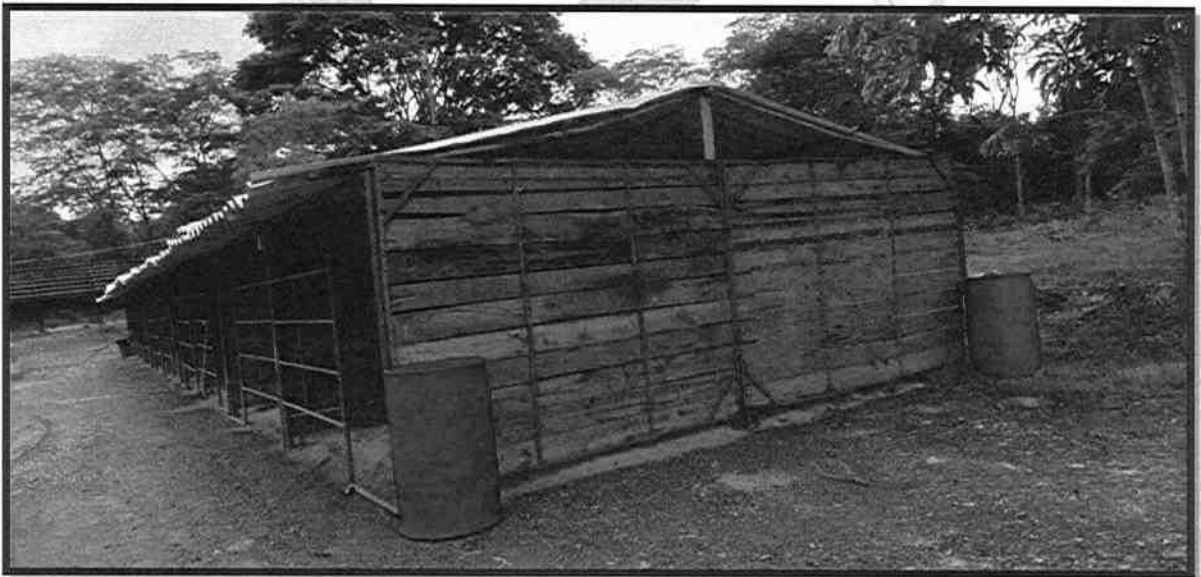

Cel.3202352153

Email: groupmapsas@gmail.com

Dirección: Cra 9 No.37-106 - Camino real

Ciudad: Villavicencio - Meta



**GROUP COMPANY
MAP SAS**

Nit.901837381-2

REGISTRO FOTOGRAFICO

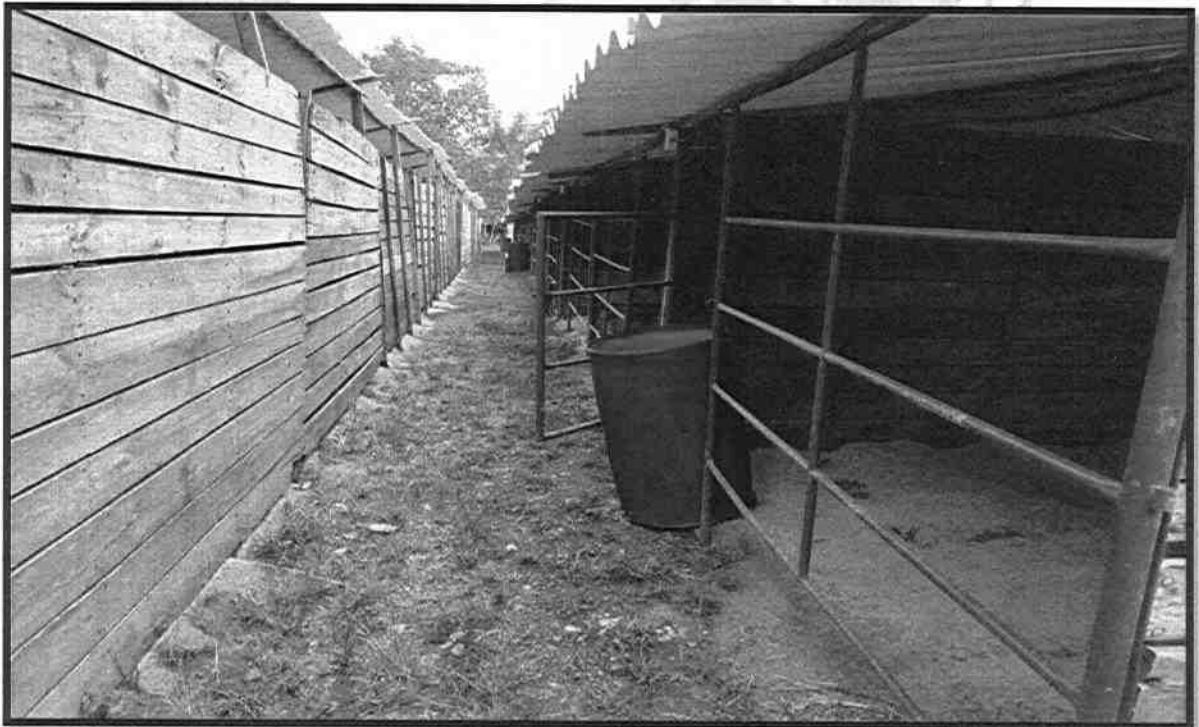

Cel.3202352153

Email: groupmapsas@gmail.com

Dirección: Cra 9 No.37-106 - Camino real

Ciudad: Villavicencio - Meta



**GROUP COMPANY
MAP SAS**

Nit.901837381-2

REGISTRO FOTOGRAFICO

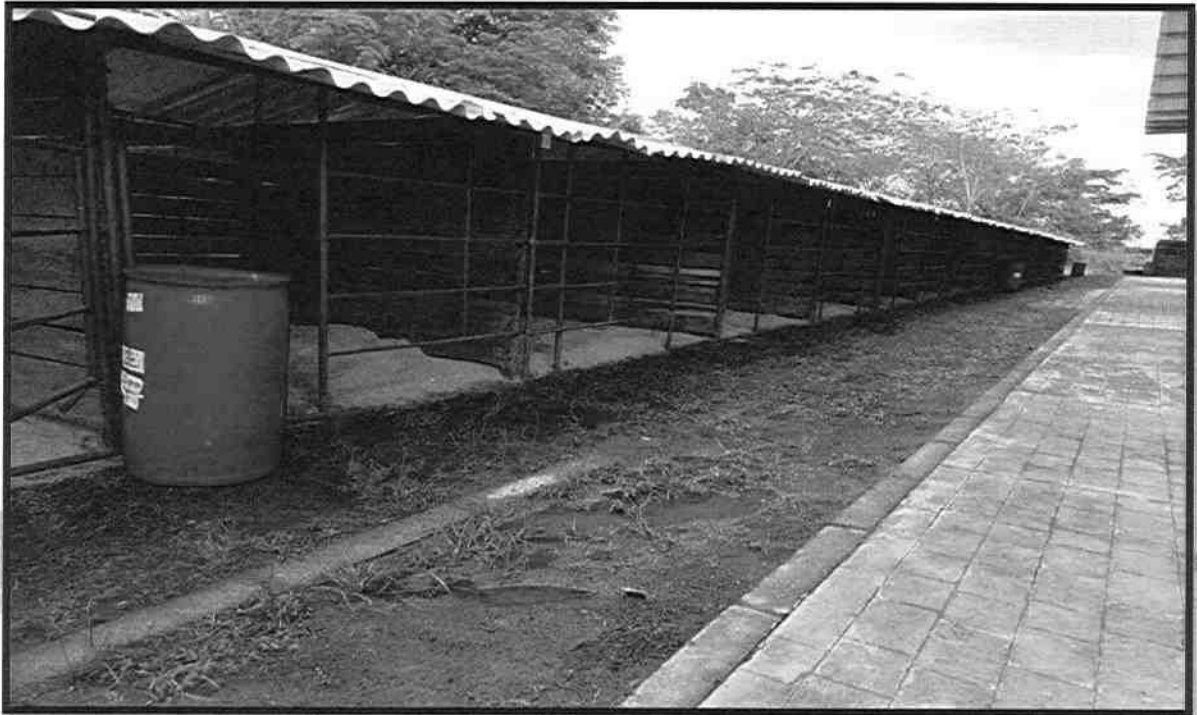

Cel.3202352153

Email: groupmapsas@gmail.com

Dirección: Cra 9 No.37-106 - Camino real

Ciudad: Villavicencio - Meta



GROUP COMPANY
MAP SAS

Nit.901837381-2

REGISTRO FOTOGRAFICO



Cel.3202352153

Email: groupmapsas@gmail.com

Dirección: Cra 9 No.37-106 - Camino real

Ciudad: Villavicencio - Meta



**GROUP COMPANY
MAP SAS**

Nit.901837381-2

REGISTRO FOTOGRAFICO



Cel.3202352153

Email: groupmapsas@gmail.com

Dirección: Cra 9 No.37-106 - Camino real

Ciudad: Villavicencio - Meta



GROUP COMPANY
MAP SAS

Nit.901837381-2

REGISTRO FOTOGRAFICO



Cel.3202352153

Email: groupmapsas@gmail.com

Dirección: Cra 9 No.37-106 - Camino real

Ciudad: Villavicencio - Meta



GROUP COMPANY
MAP SAS

Nit.901837381-2

REGISTRO FOTOGRAFICO

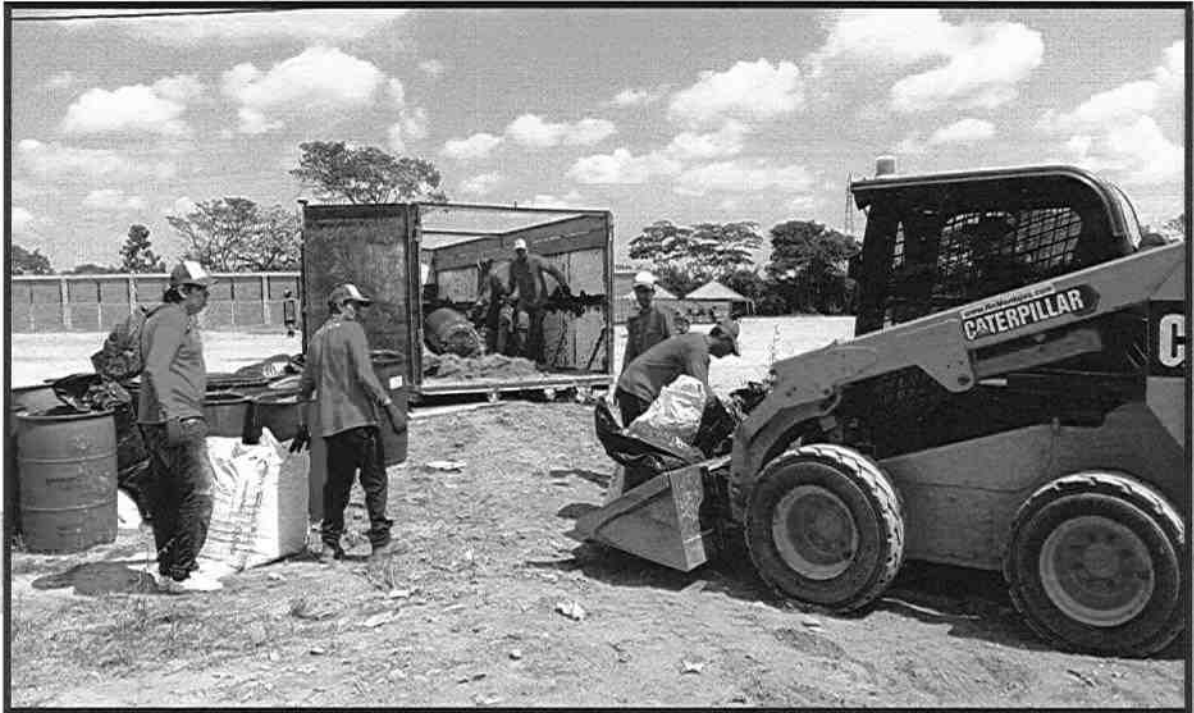

Cel.3202352153

Email: groupmapsas@gmail.com

Dirección: Cra 9 No.37-106 - Camino real

Ciudad: Villavicencio - Meta



GROUP COMPANY
MAP SAS

Nit.901837381-2

REGISTRO FOTOGRAFICO

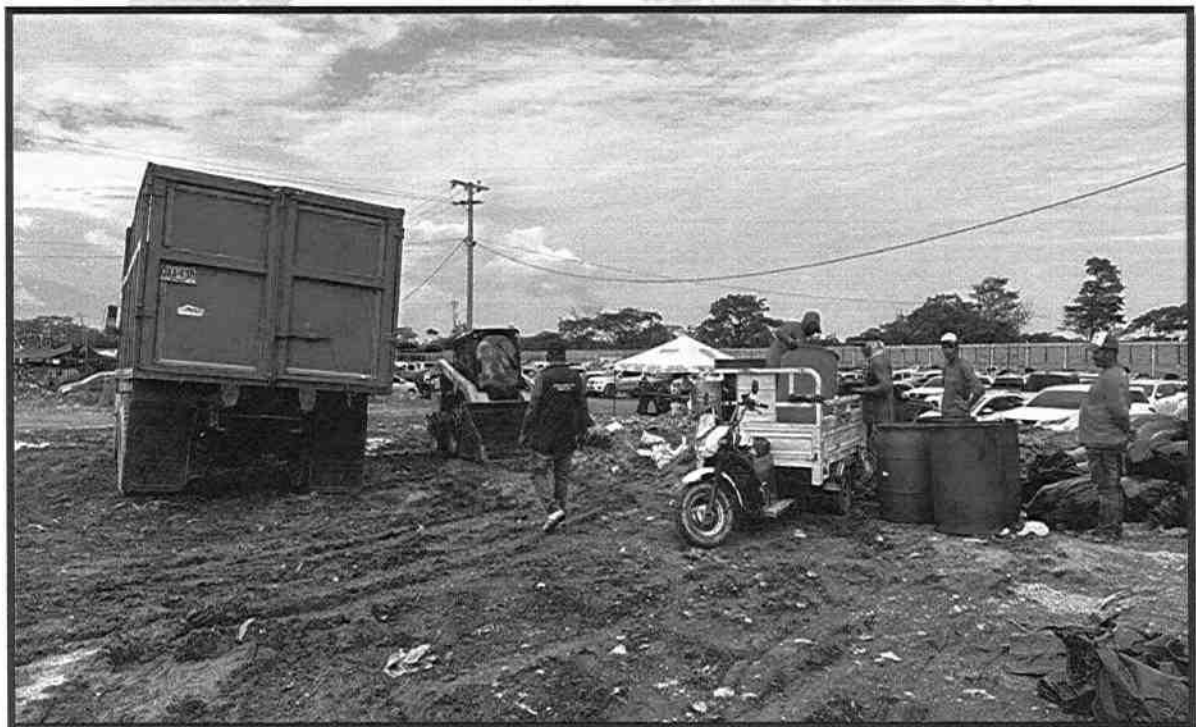
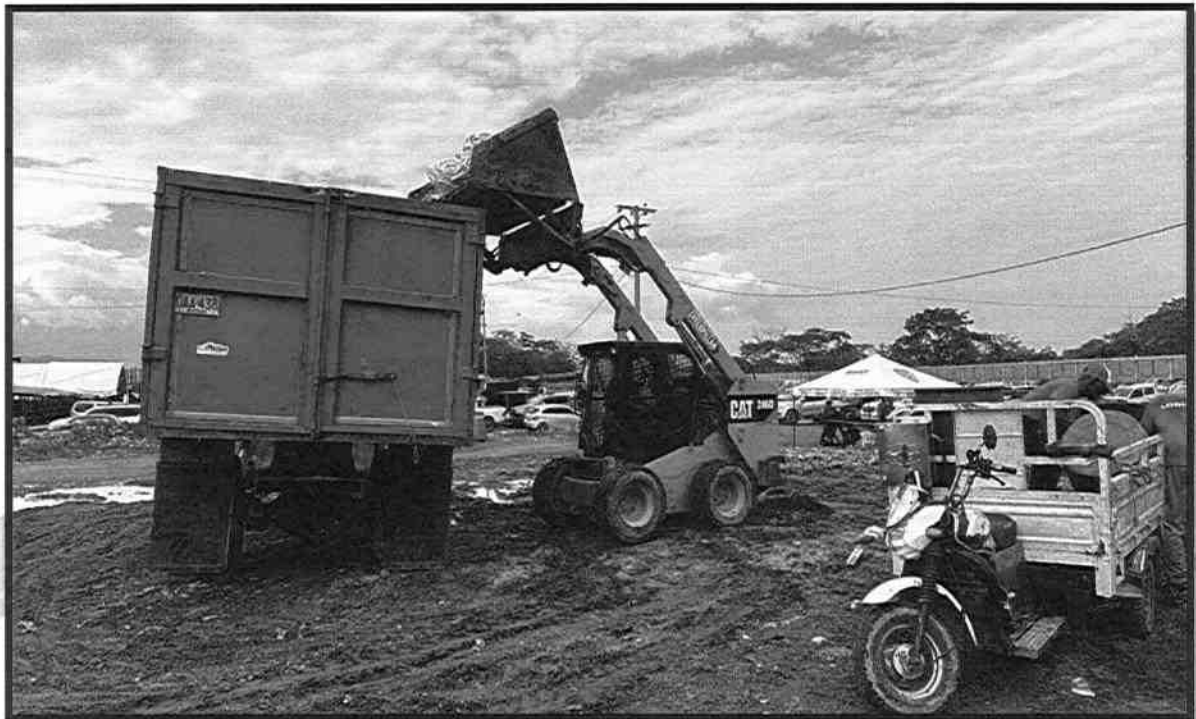

Cel.3202352153

Email: groupmapsas@gmail.com

Dirección: Cra 9 No.37-106 - Camino real

Ciudad: Villavicencio - Meta



**GROUP COMPANY
MAP SAS**

Nit.901837381-2

COMPONENTE: Feria Equina

Ítem 7

Servicio de Desinfección durante diez (10) días consecutivos de las áreas donde se encuentran los ejemplares equinos de la feria equina.

REGISTRO FOTOGRAFICO

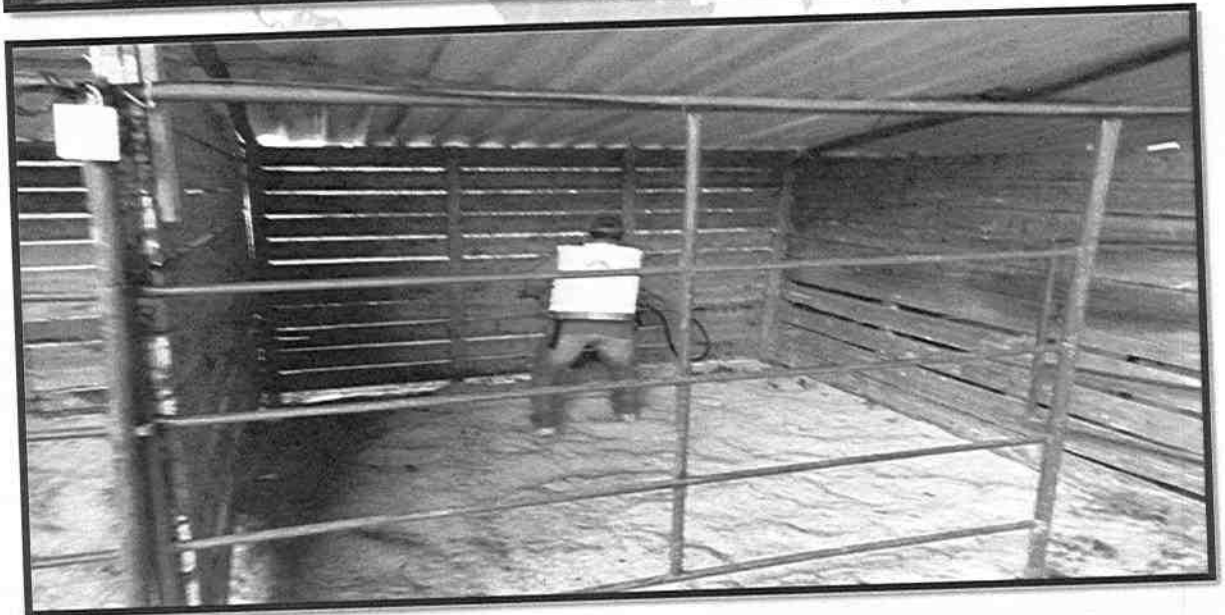

Cel.3202352153

Email: groupmapsas@gmail.com

Dirección: Cra 9 No.37-106 - Camino real

Ciudad: Villavicencio - Meta



**GROUP COMPANY
MAP SAS**

Nit.901837381-2

REGISTRO FOTOGRAFICO

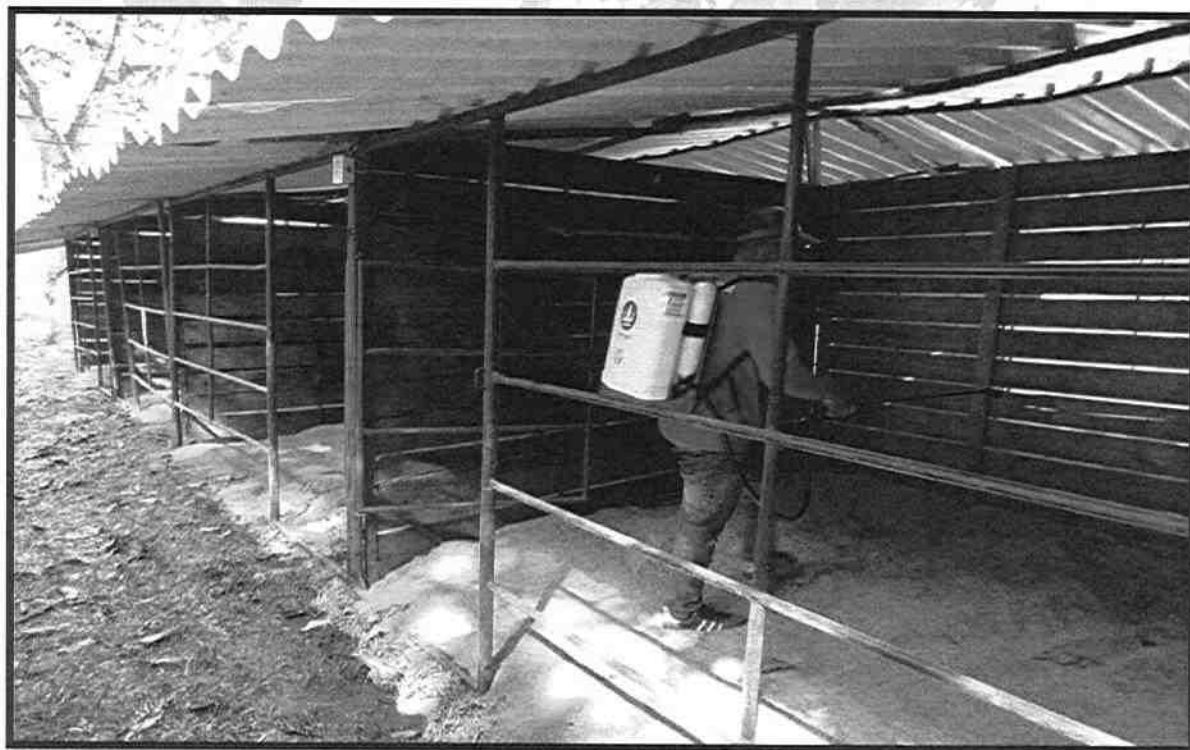
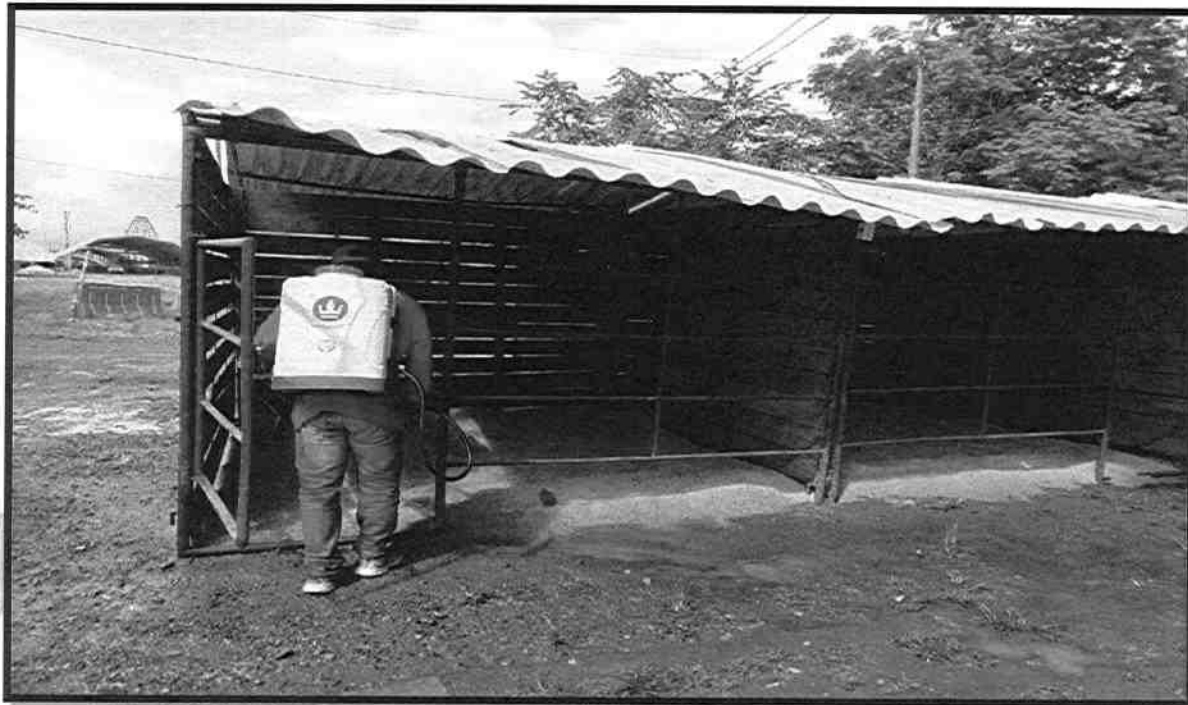

Cel.3202352153

Email: groupmapsas@gmail.com

Dirección: Cra 9 No.37-106 - Camino real

Ciudad: Villavicencio - Meta



**GROUP COMPANY
MAP SAS**

Nit.901837381-2

REGISTRO FOTOGRAFICO

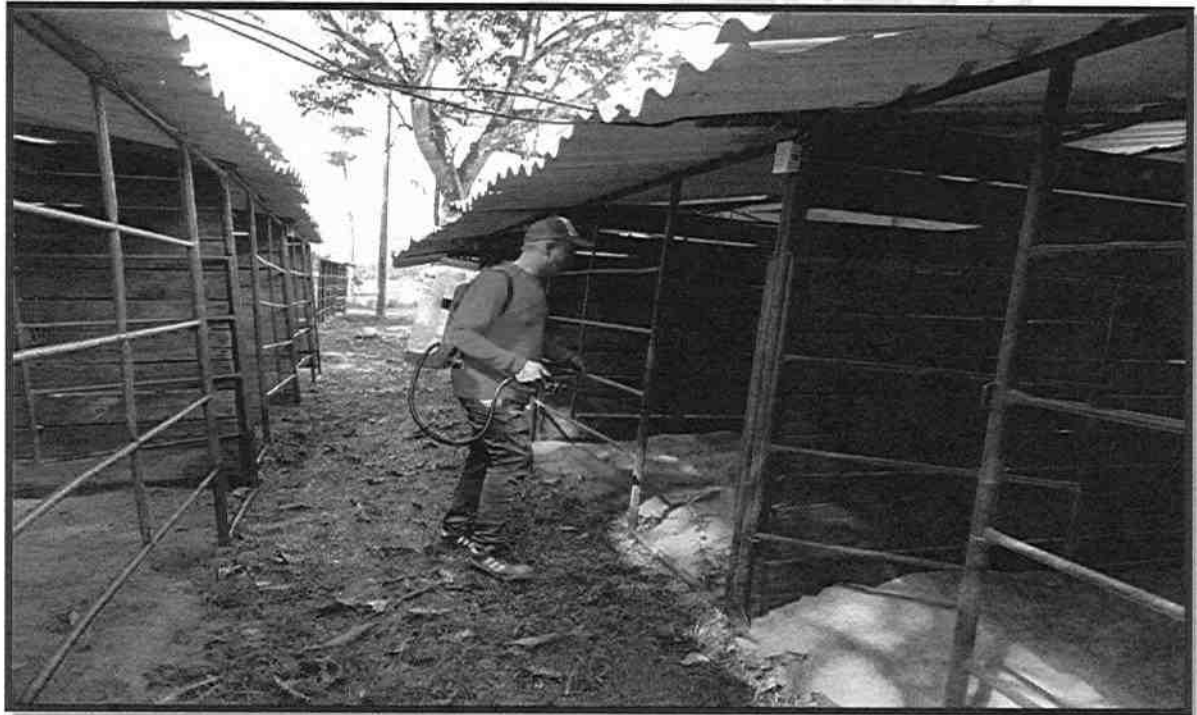
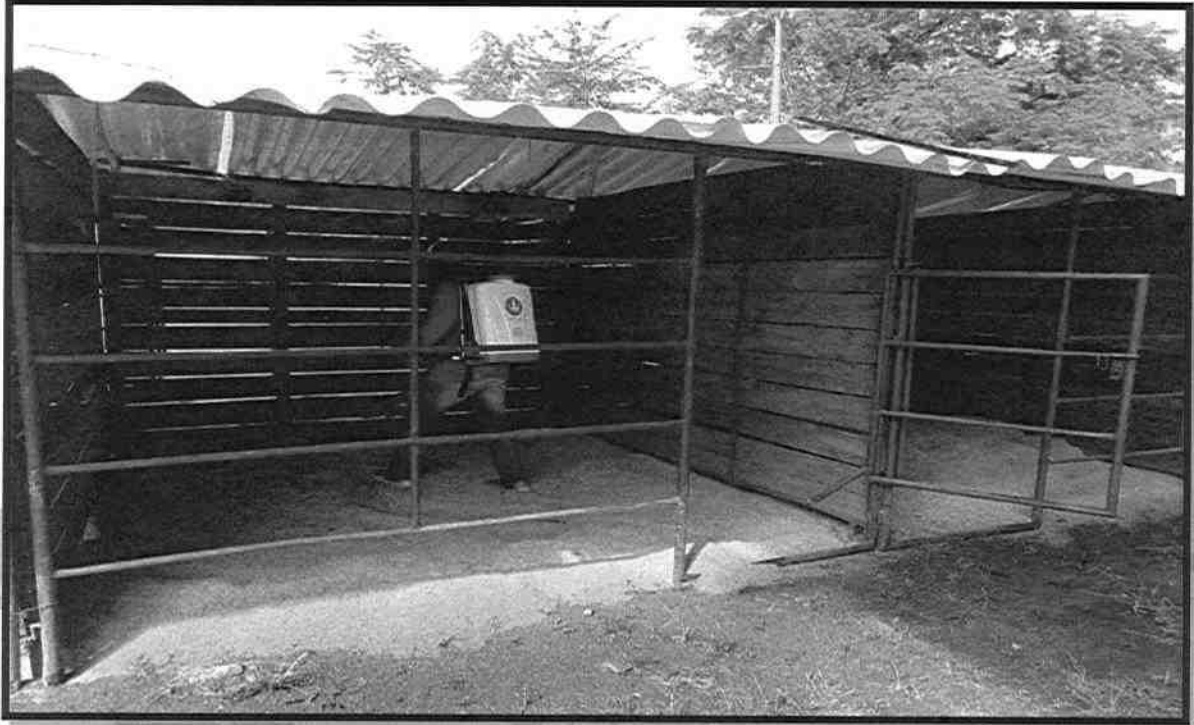

Cel.3202352153

Email: groupmapsas@gmail.com

Dirección: Cra 9 No.37-106 - Camino real

Ciudad: Villavicencio - Meta



**GROUP COMPANY
MAP SAS**

Nit.901837381-2

REGISTRO FOTOGRAFICO



Cel.3202352153

Email: groupmapsas@gmail.com

Dirección: Cra 9 No.37-106 - Camino real

Ciudad: Villavicencio - Meta



**GROUP COMPANY
MAP SAS**

Nit.901837381-2

REGISTRO FOTOGRAFICO

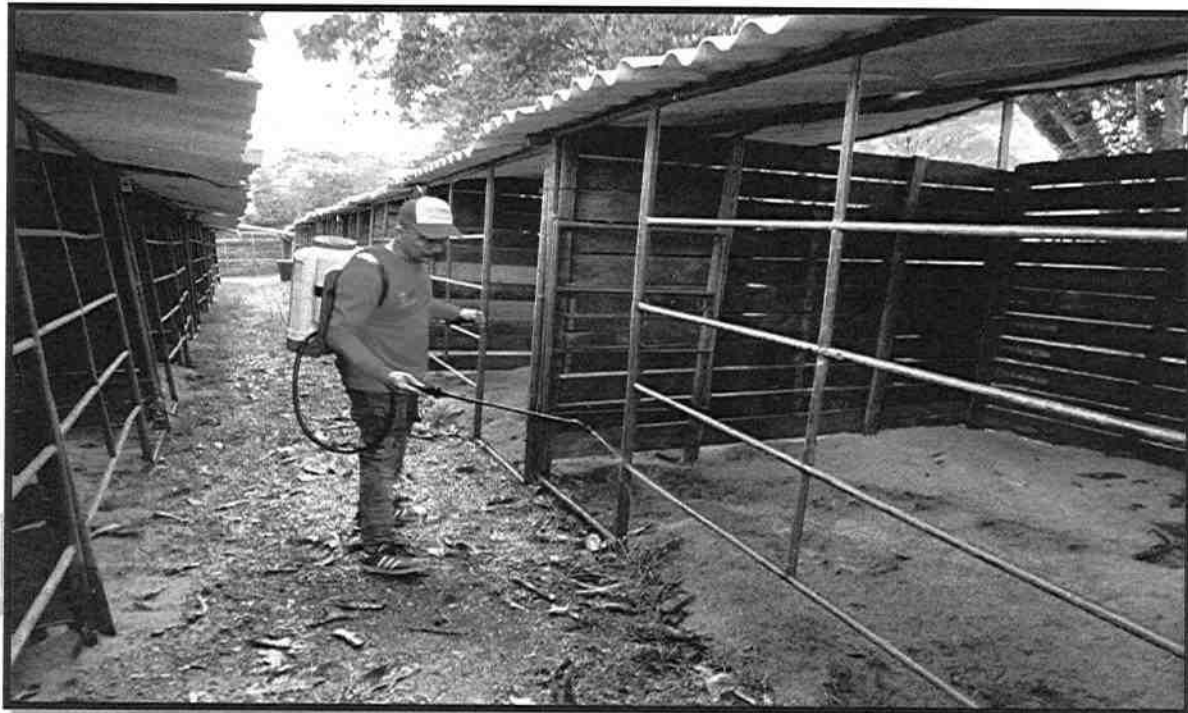

Cel.3202352153

Email: groupmapsas@gmail.com

Dirección: Cra 9 No.37-106 - Camino real

Ciudad: Villavicencio - Meta



GROUP COMPANY
MAP SAS

Nit.901837381-2

REGISTRO FOTOGRAFICO

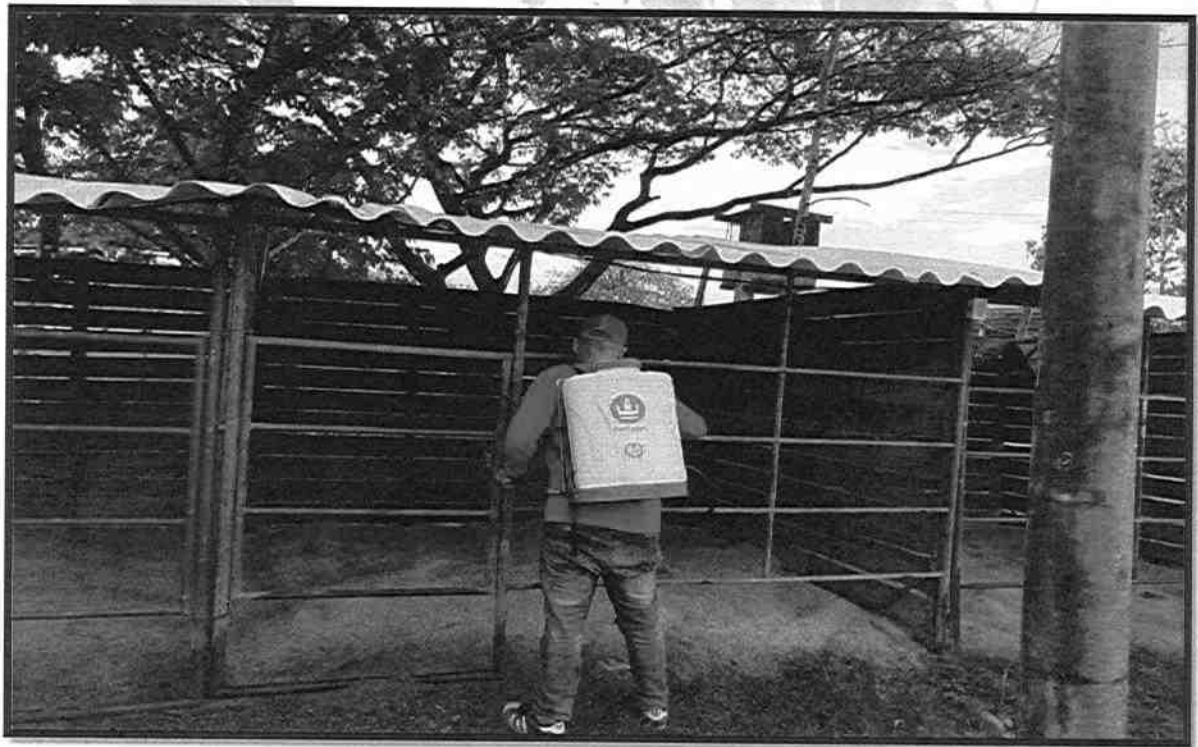

Cel.3202352153

Email: groupmapsas@gmail.com

Dirección: Cra 9 No.37-106 - Camino real

Ciudad: Villavicencio - Meta



**GROUP COMPANY
MAP SAS**

Nit.901837381-2

COMPONENTE: Feria Equina

Ítem 8

Servicio de apoyo logístico a todo costo, que incluye poner a disposición de un (1) evento por cuatro (4) días dos (2) carpas de 12*6 m TIPO HANGAR para prepistas equinas.

REGISTRO FOTOGRAFICO



Cel.3202352153

Email: groupmapsas@gmail.com

Dirección: Cra 9 No.37-106 - Camino real

Ciudad: Villavicencio - Meta



**GROUP COMPANY
MAP SAS**

Nit.901837381-2

REGISTRO FOTOGRAFICO

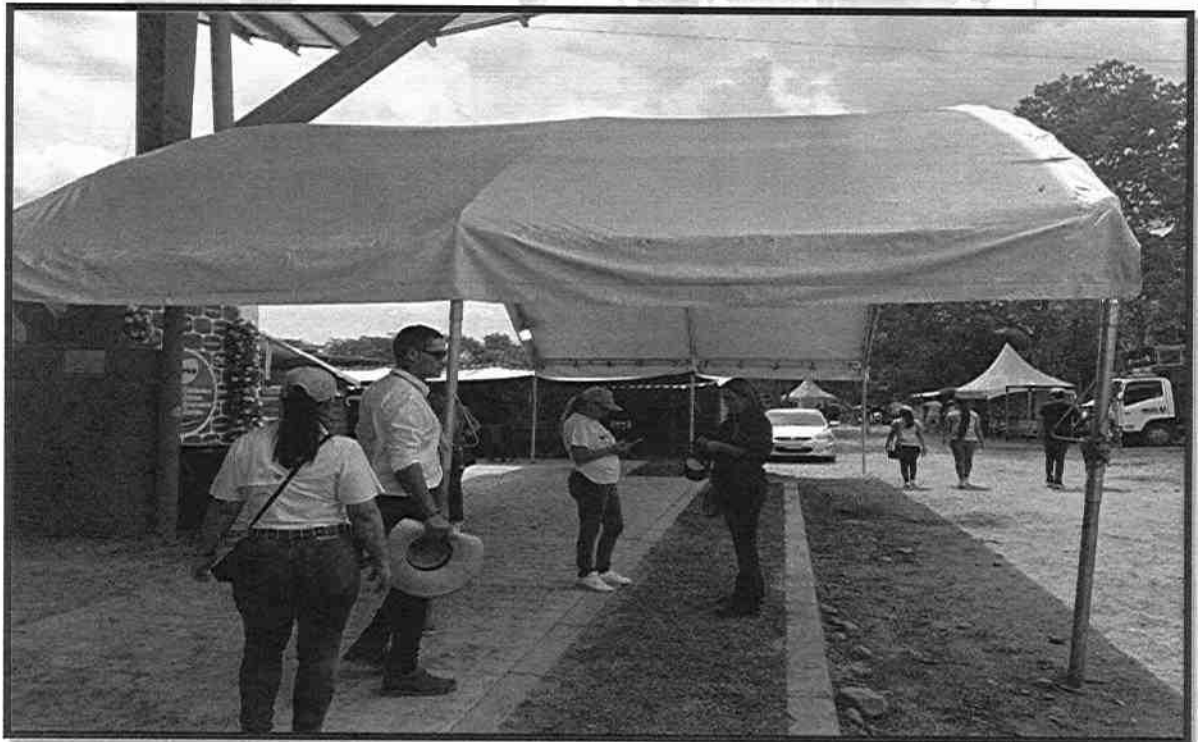
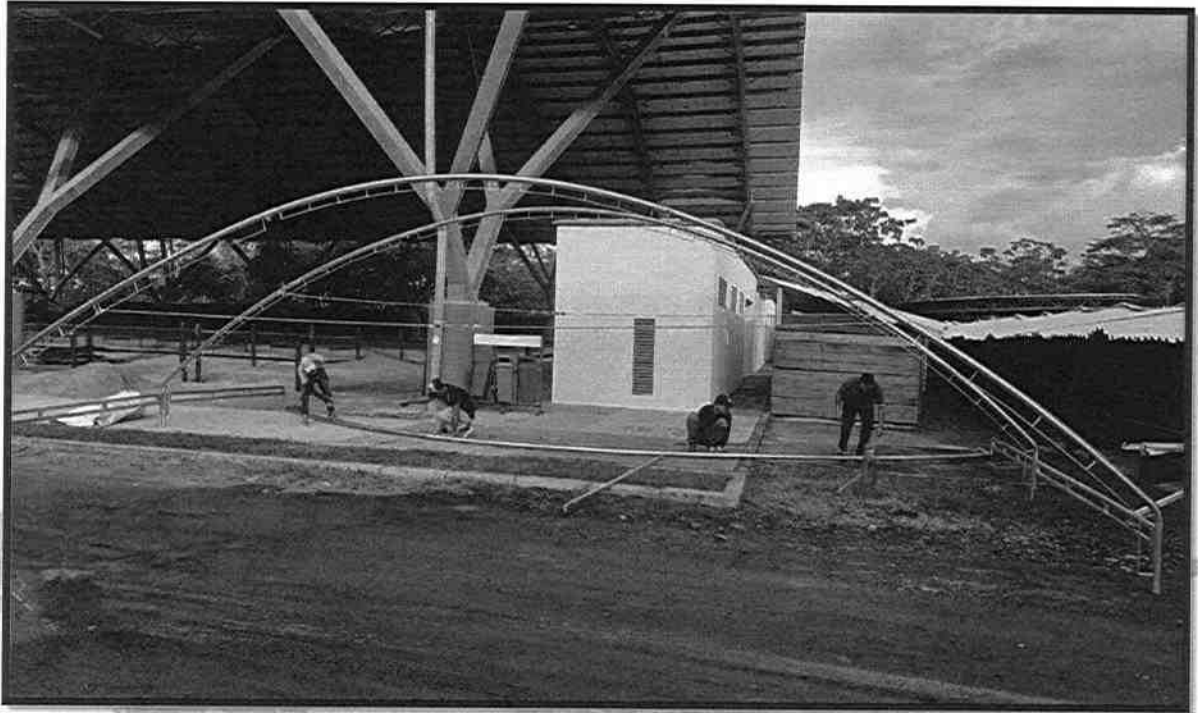

Cel.3202352153

Email: groupmapsas@gmail.com

Dirección: Cra 9 No.37-106 - Camino real

Ciudad: Villavicencio - Meta



**GROUP COMPANY
MAP SAS**

Nit.901837381-2

REGISTRO FOTOGRAFICO

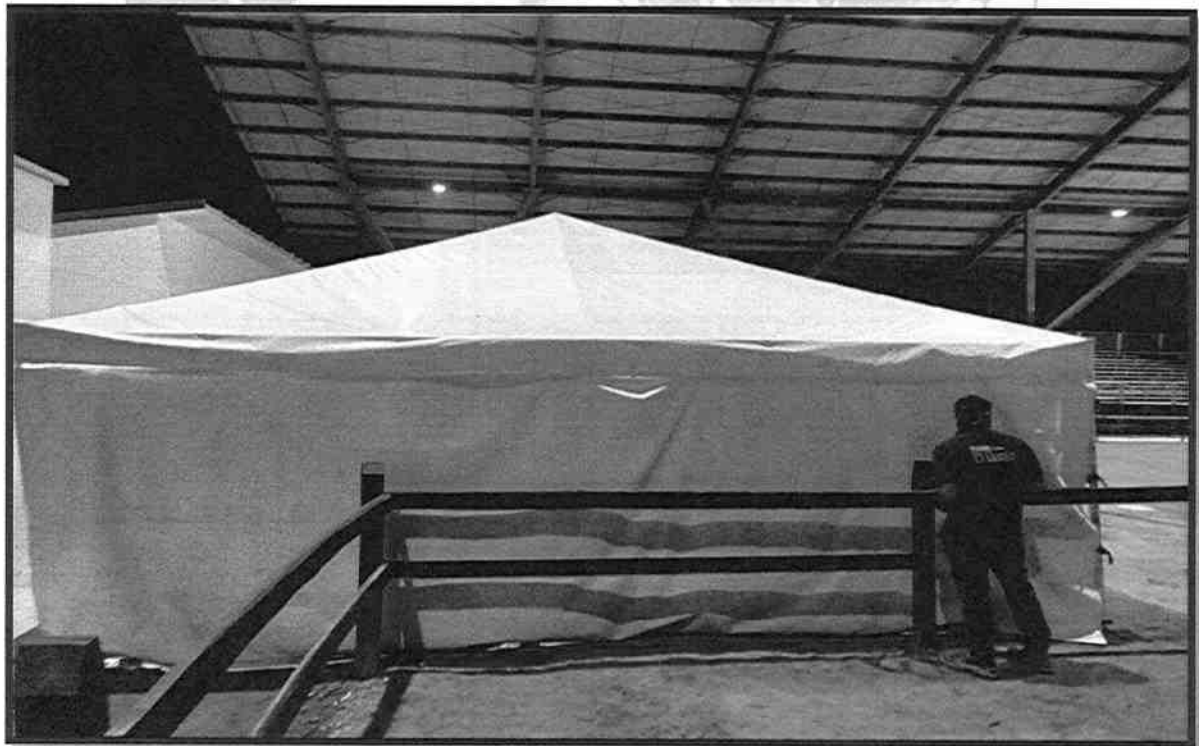
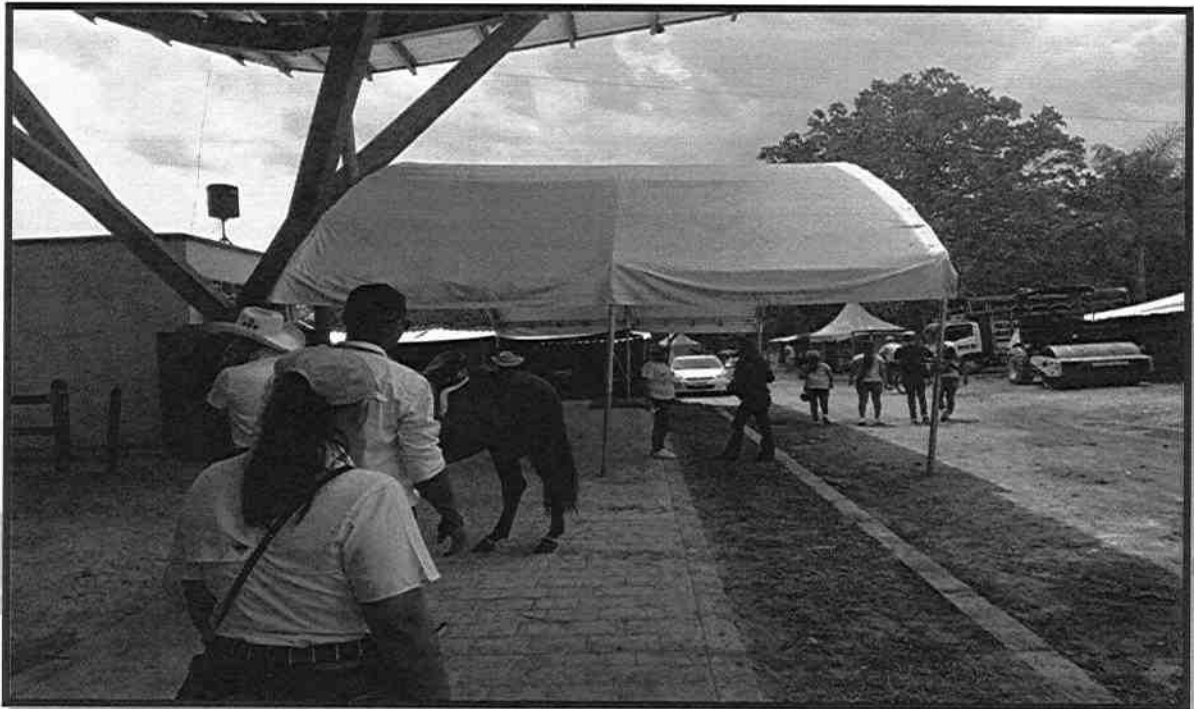

Cel.3202352153

Email: groupmapsas@gmail.com

Dirección: Cra 9 No.37-106 - Camino real

Ciudad: Villavicencio - Meta



GROUP COMPANY
MAP SAS

Nit.901837381-2

REGISTRO FOTOGRAFICO

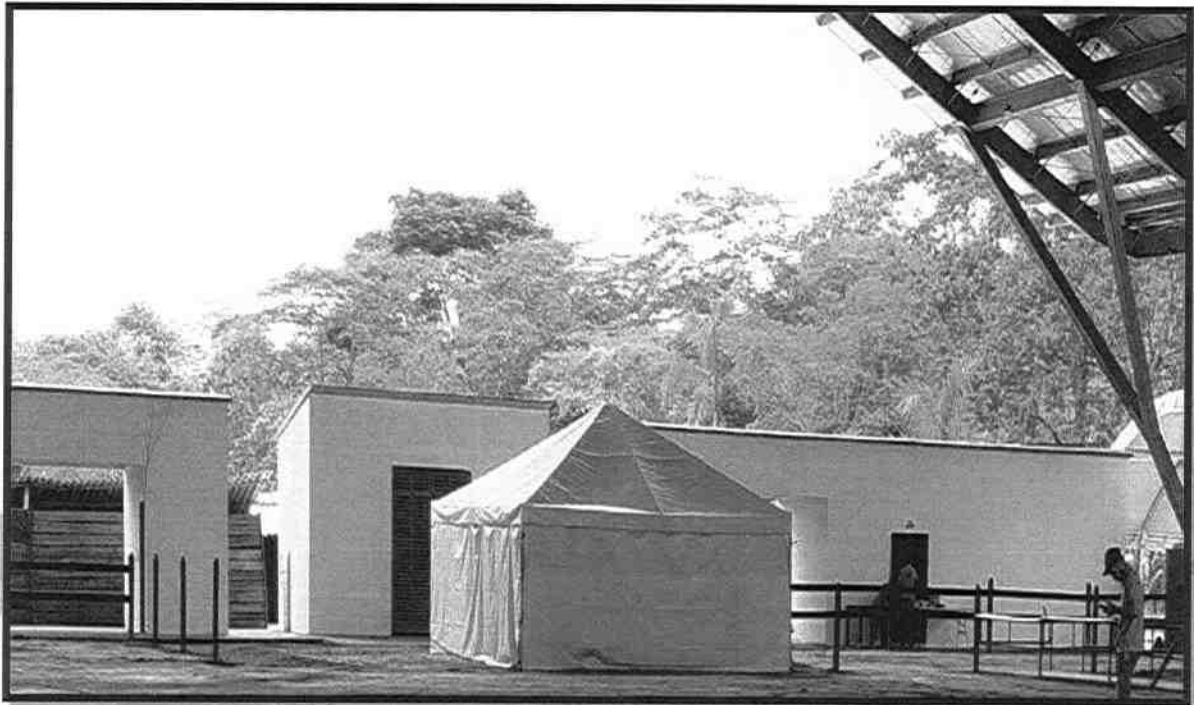

Cel.3202352153

Email: groupmapsas@gmail.com

Dirección: Cra 9 No.37-106 - Camino real

Ciudad: Villavicencio - Meta



**GROUP COMPANY
MAP SAS**

Nit.901837381-2

COMPONENTE: Feria Equina

Ítem 9

Servicio de apoyo logístico, que incluye la adecuación de una (1) pista de juzgamiento de ejemplares para la feria equina con las siguientes características:

- Incorporación de 87.5 m cúbicos de tierra arcillosa en un área de 875 metros cuadrados con 10 cm de espesor.
- Nivelación de las dos capas.
- Compactación con equipo especializado para tal fin.
- Pisado y humectado de acuerdo a necesidades técnicas y de uso
- Riego para saturación del material.

REGISTRO FOTOGRAFICO



Cel.3202352153

Email: groupmapsas@gmail.com

Dirección: Cra 9 No.37-106 - Camino real

Ciudad: Villavicencio - Meta



**GROUP COMPANY
MAP SAS**

Nit.901837381-2

REGISTRO FOTOGRAFICO

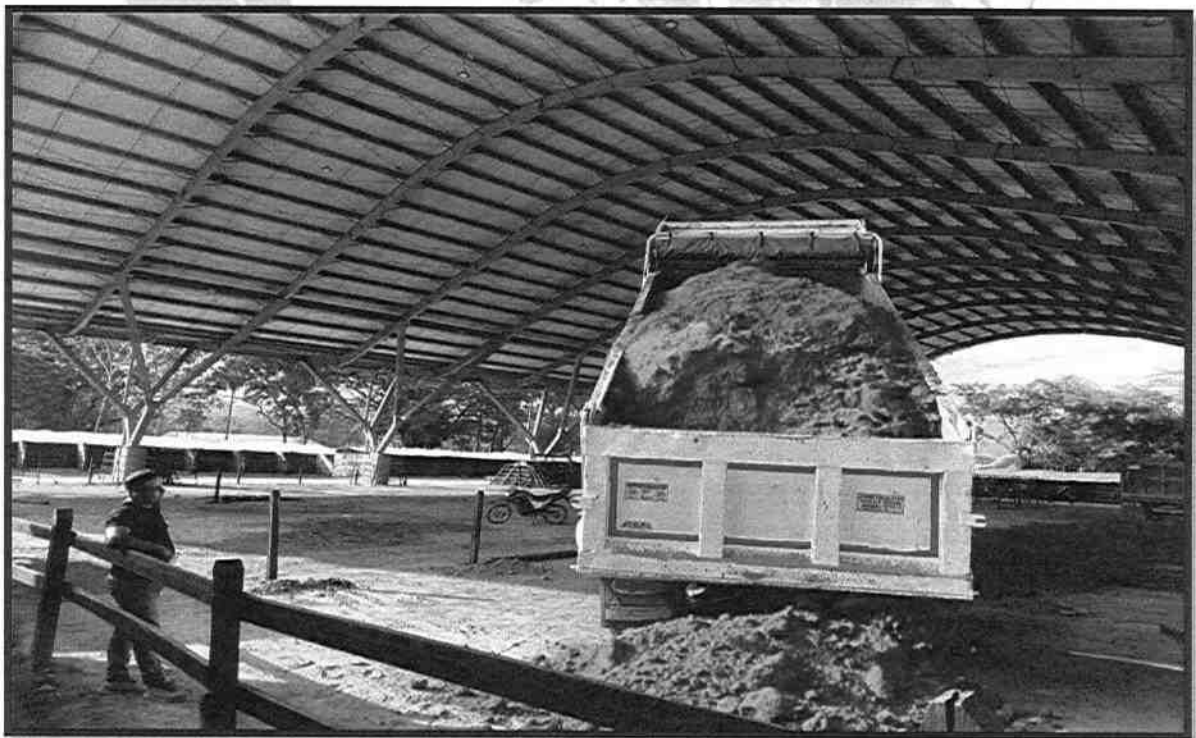
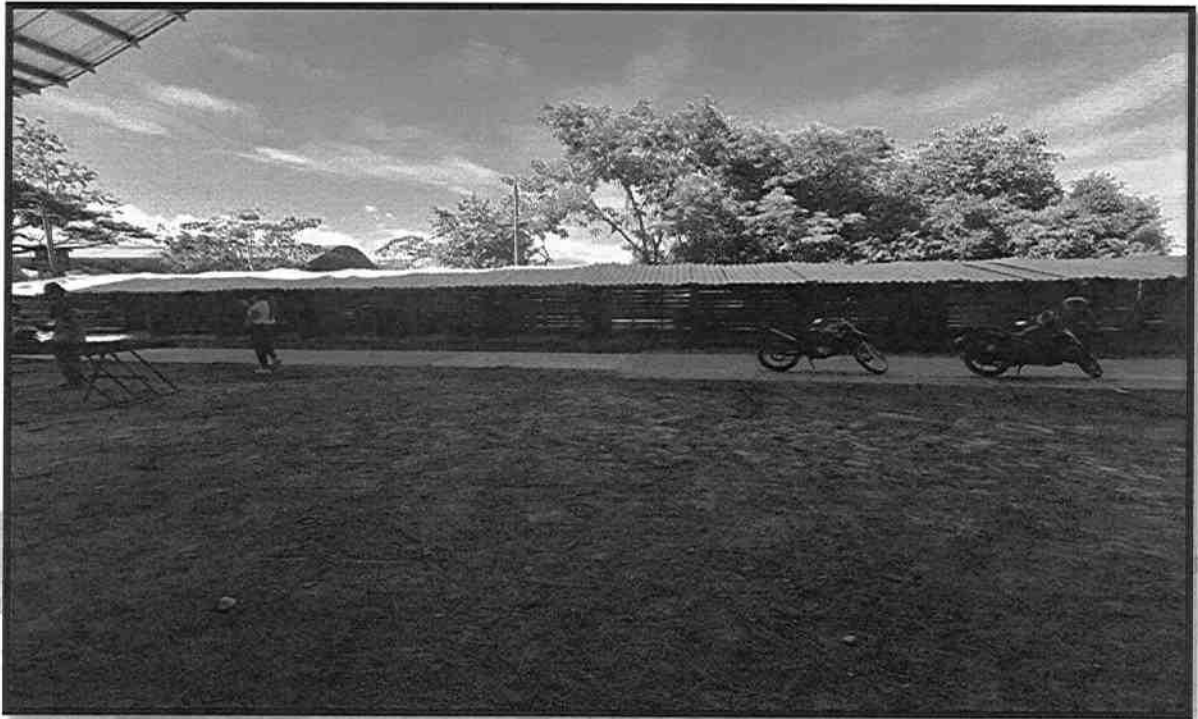

Cel.3202352153

Email: groupmapsas@gmail.com

Dirección: Cra 9 No.37-106 - Camino real

Ciudad: Villavicencio - Meta



GROUP COMPANY
MAP SAS

Nit.901837381-2

REGISTRO FOTOGRAFICO

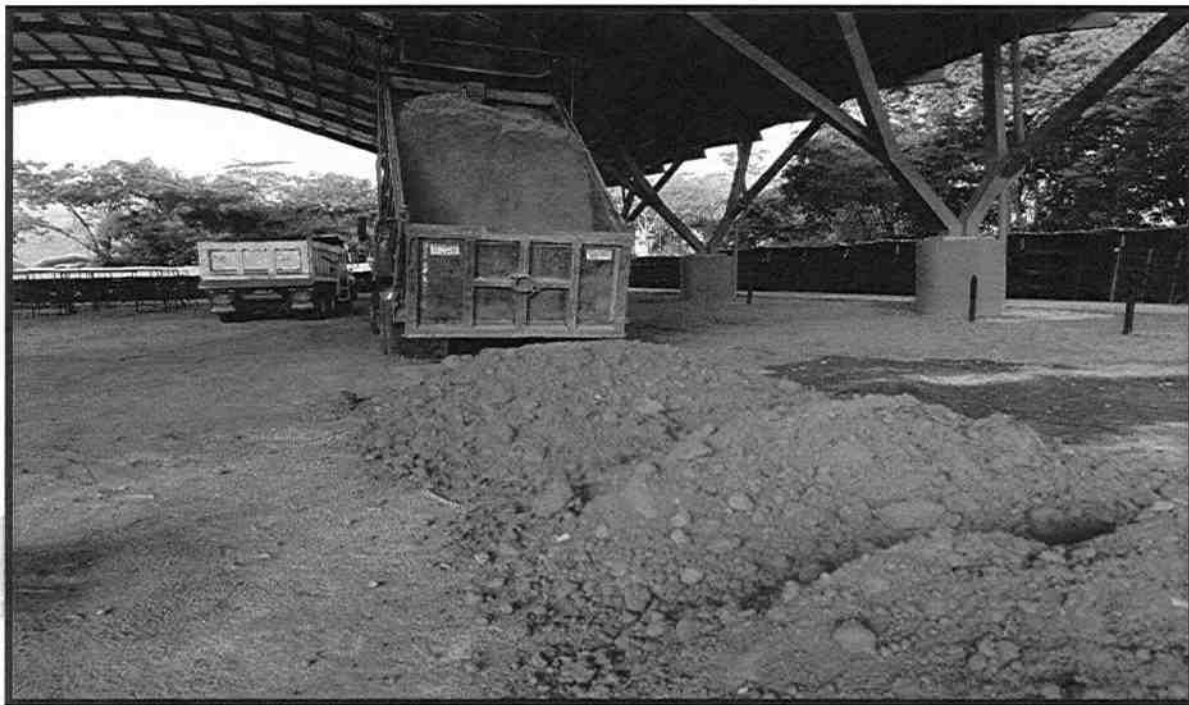

Cel.3202352153

Email: groupmapsas@gmail.com

Dirección: Cra 9 No.37-106 - Camino real

Ciudad: Villavicencio - Meta



GROUP COMPANY
MAP SAS

Nit.901837381-2

REGISTRO FOTOGRAFICO



Cel.3202352153

Email: groupmapsas@gmail.com

Dirección: Cra 9 No.37-106 - Camino real

Ciudad: Villavicencio - Meta



**GROUP COMPANY
MAP SAS**

Nit.901837381-2

REGISTRO FOTOGRAFICO



Cel.3202352153

Email: groupmapsas@gmail.com

Dirección: Cra 9 No.37-106 - Camino real

Ciudad: Villavicencio - Meta



GROUP COMPANY
MAP SAS

Nit.901837381-2

REGISTRO FOTOGRAFICO

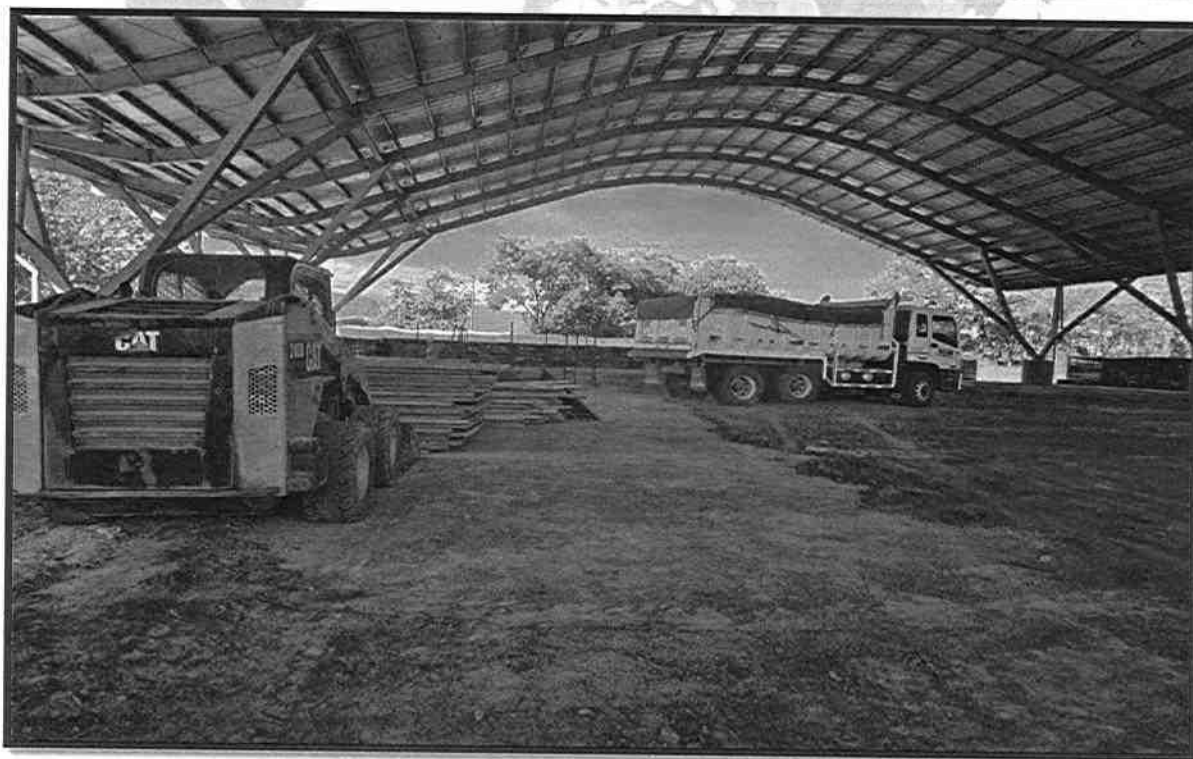

Cel.3202352153

Email: groupmapsas@gmail.com

Dirección: Cra 9 No.37-106 - Camino real

Ciudad: Villavicencio - Meta



GROUP COMPANY
MAP SAS

Nit.901837381-2

REGISTRO FOTOGRAFICO

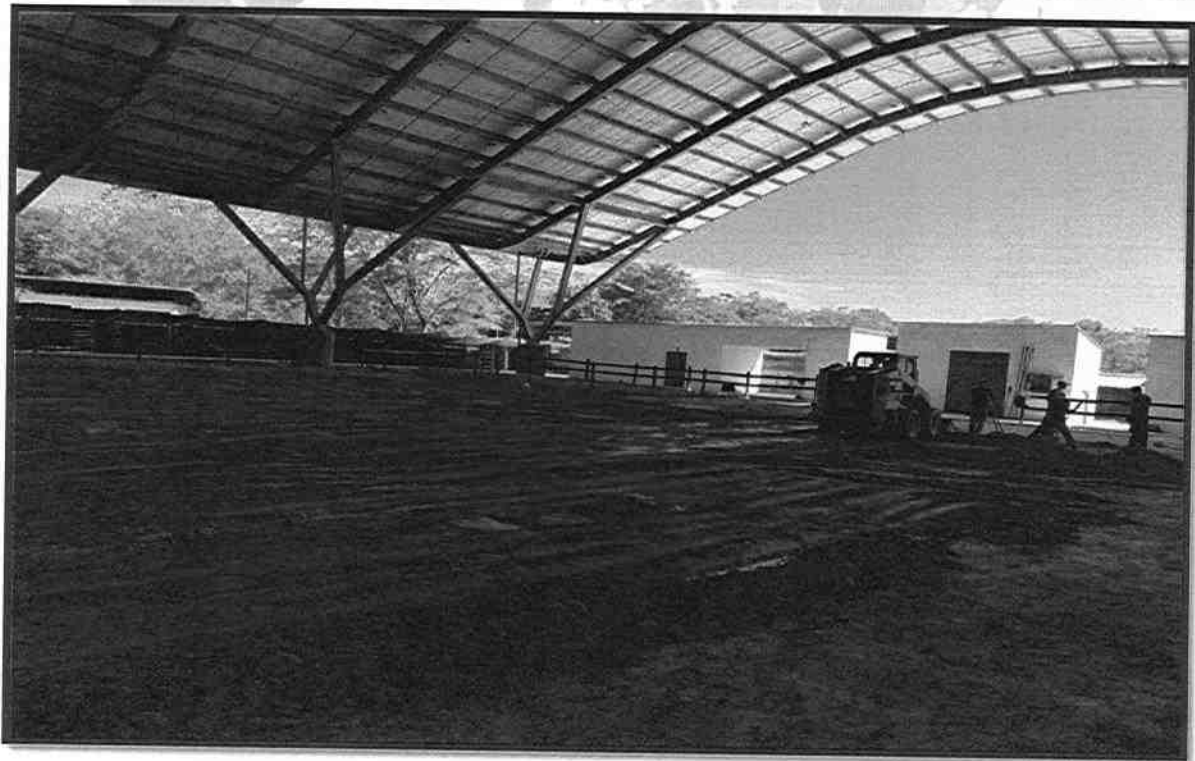

Cel.3202352153

Email: groupmapsas@gmail.com

Dirección: Cra 9 No.37-106 - Camino real

Ciudad: Villavicencio - Meta



GROUP COMPANY
MAP SAS

Nit.901837381-2

REGISTRO FOTOGRAFICO

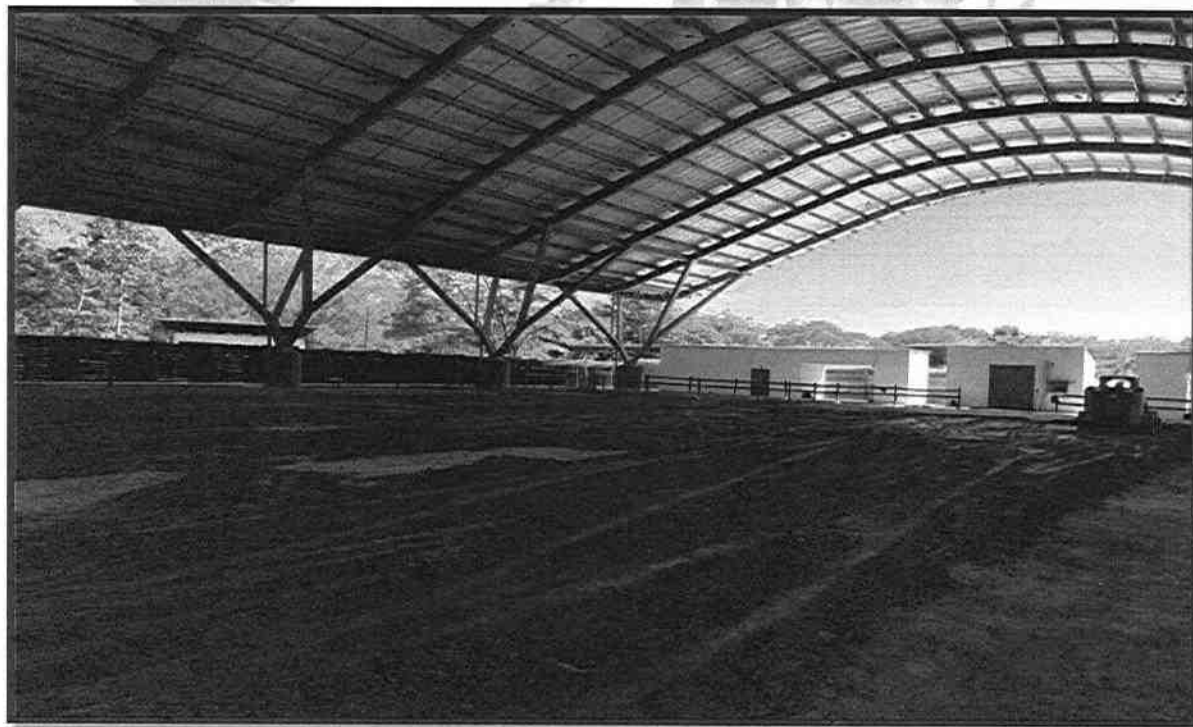
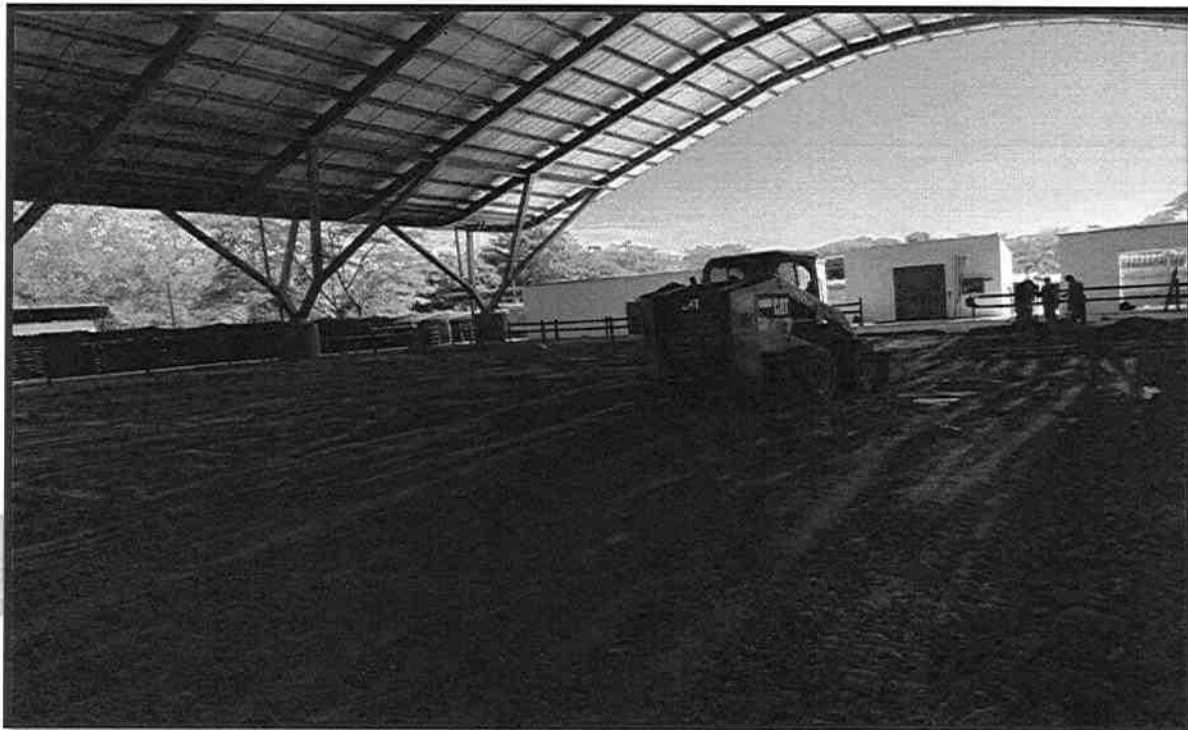

Cel.3202352153

Email: groupmapsas@gmail.com

Dirección: Cra 9 No.37-106 - Camino real

Ciudad: Villavicencio - Meta



**GROUP COMPANY
MAP SAS**

Nit.901837381-2

REGISTRO FOTOGRAFICO

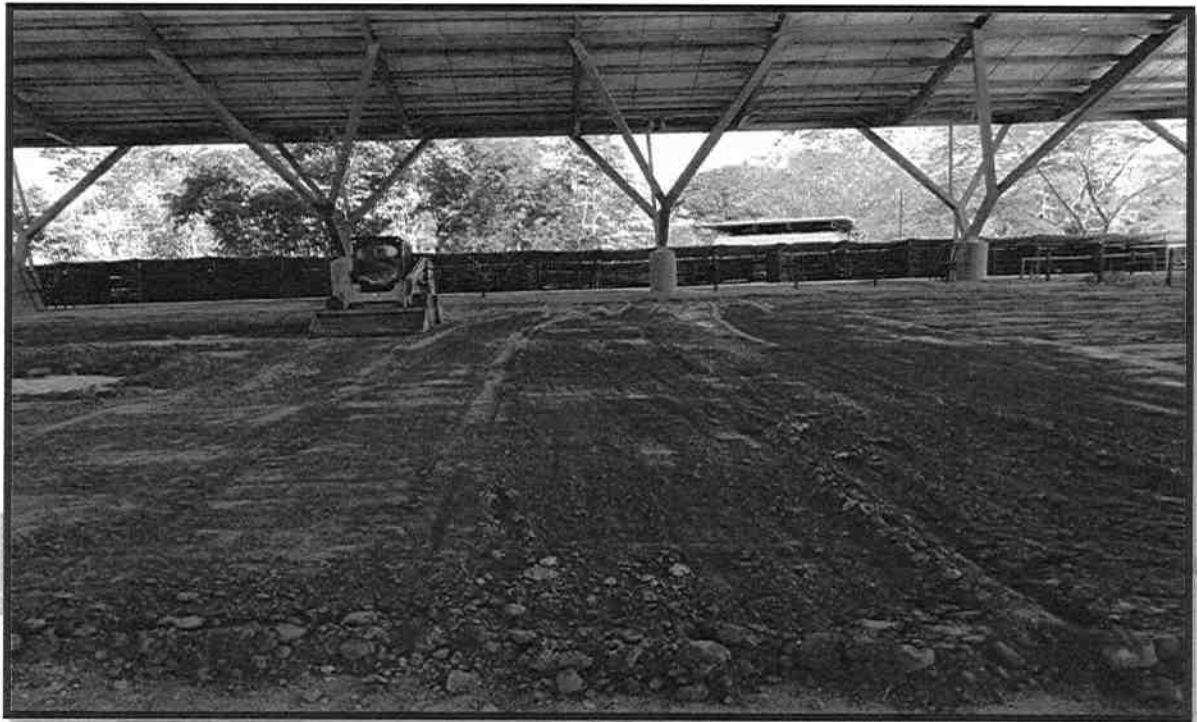

Cel.3202352153

Email: groupmapsas@gmail.com

Dirección: Cra 9 No.37-106 - Camino real

Ciudad: Villavicencio - Meta



**GROUP COMPANY
MAP SAS**

Nit.901837381-2

REGISTRO FOTOGRAFICO

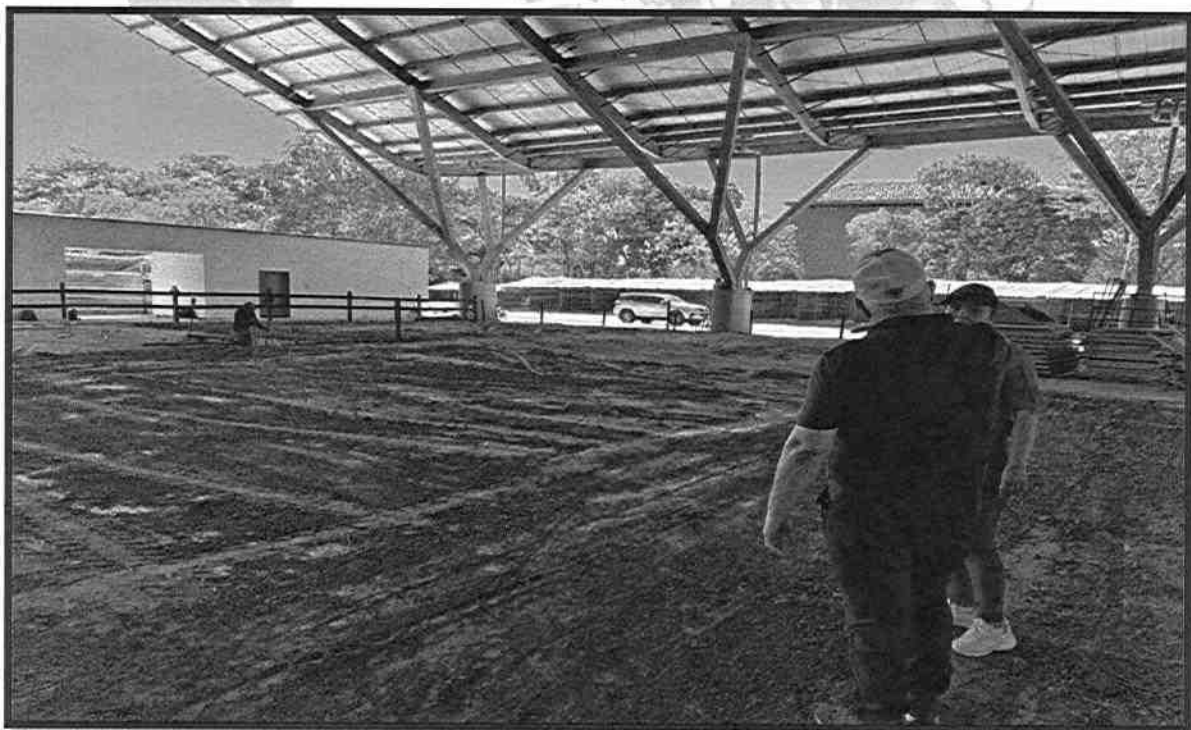

Cel.3202352153

Email: groupmapsas@gmail.com

Dirección: Cra 9 No.37-106 - Camino real

Ciudad: Villavicencio - Meta



GROUP COMPANY
MAP SAS

Nit.901837381-2

REGISTRO FOTOGRAFICO

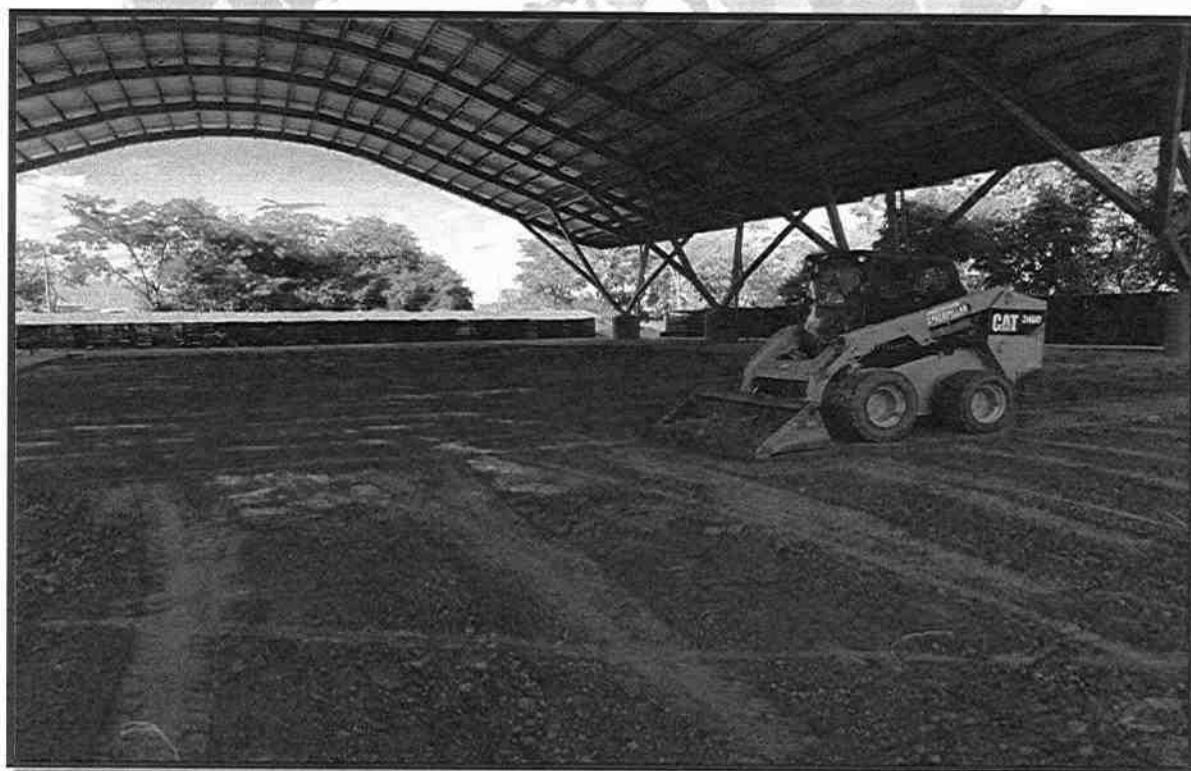
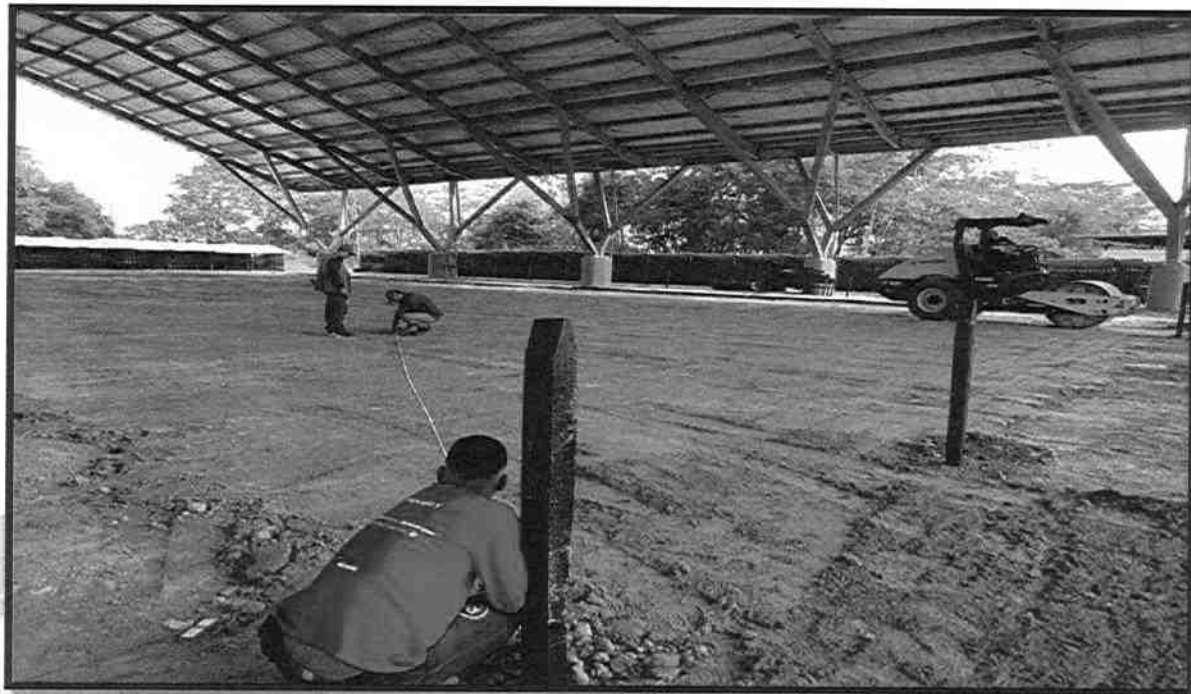

Cel.3202352153

Email: groupmapsas@gmail.com

Dirección: Cra 9 No.37-106 - Camino real

Ciudad: Villavicencio - Meta



GROUP COMPANY
MAP SAS

Nit.901837381-2

REGISTRO FOTOGRAFICO

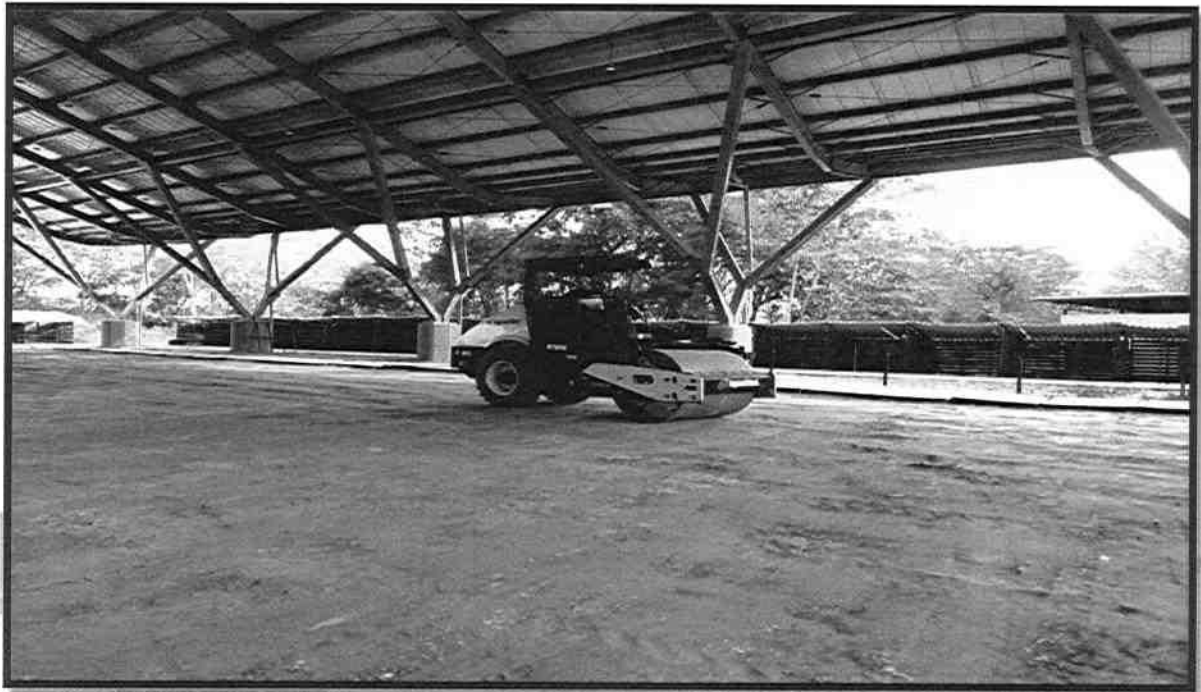

Cel.3202352153

Email: groupmapsas@gmail.com

Dirección: Cra 9 No.37-106 - Camino real

Ciudad: Villavicencio - Meta



GROUP COMPANY
MAP SAS

Nit.901837381-2

REGISTRO FOTOGRAFICO



Cel.3202352153

Email: groupmapsas@gmail.com

Dirección: Cra 9 No.37-106 - Camino real

Ciudad: Villavicencio - Meta



GROUP COMPANY
MAP SAS

Nit.901837381-2

REGISTRO FOTOGRAFICO



Cel.3202352153

Email: groupmapsas@gmail.com

Dirección: Cra 9 No.37-106 - Camino real

Ciudad: Villavicencio - Meta



**GROUP COMPANY
MAP SAS**

Nit.901837381-2

REGISTRO FOTOGRAFICO

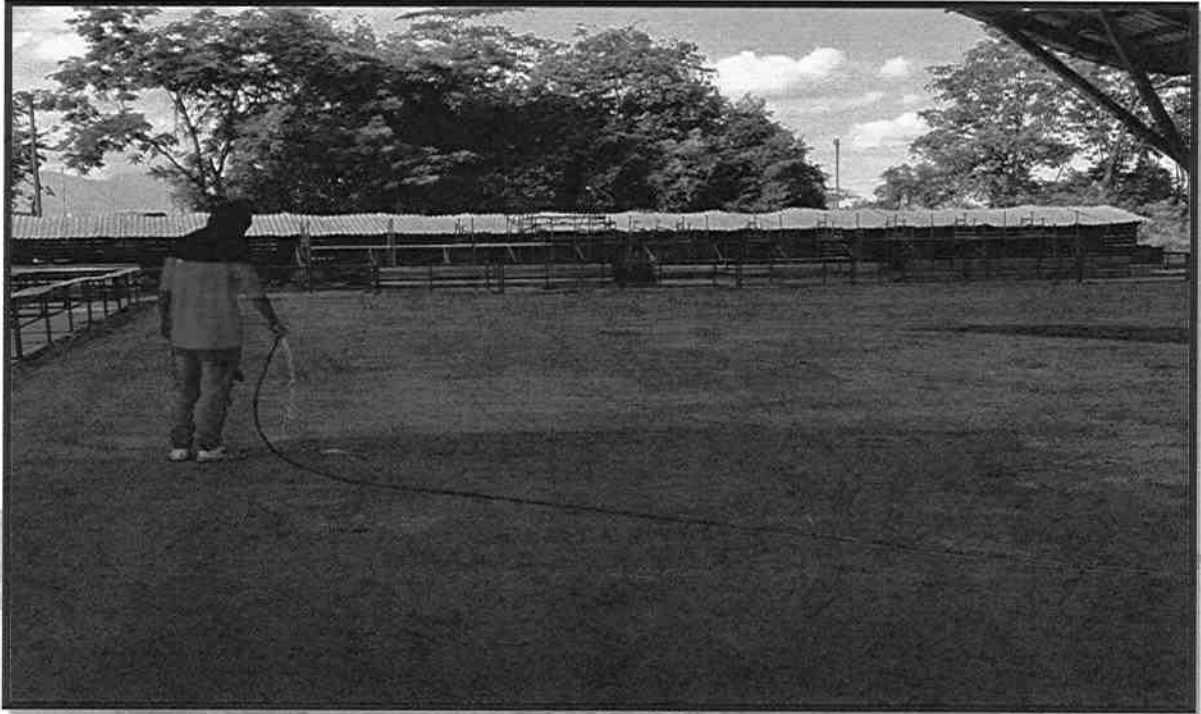

Cel.3202352153

Email: groupmapsas@gmail.com

Dirección: Cra 9 No.37-106 - Camino real

Ciudad: Villavicencio - Meta



GROUP COMPANY
MAP SAS

Nit.901837381-2

REGISTRO FOTOGRAFICO

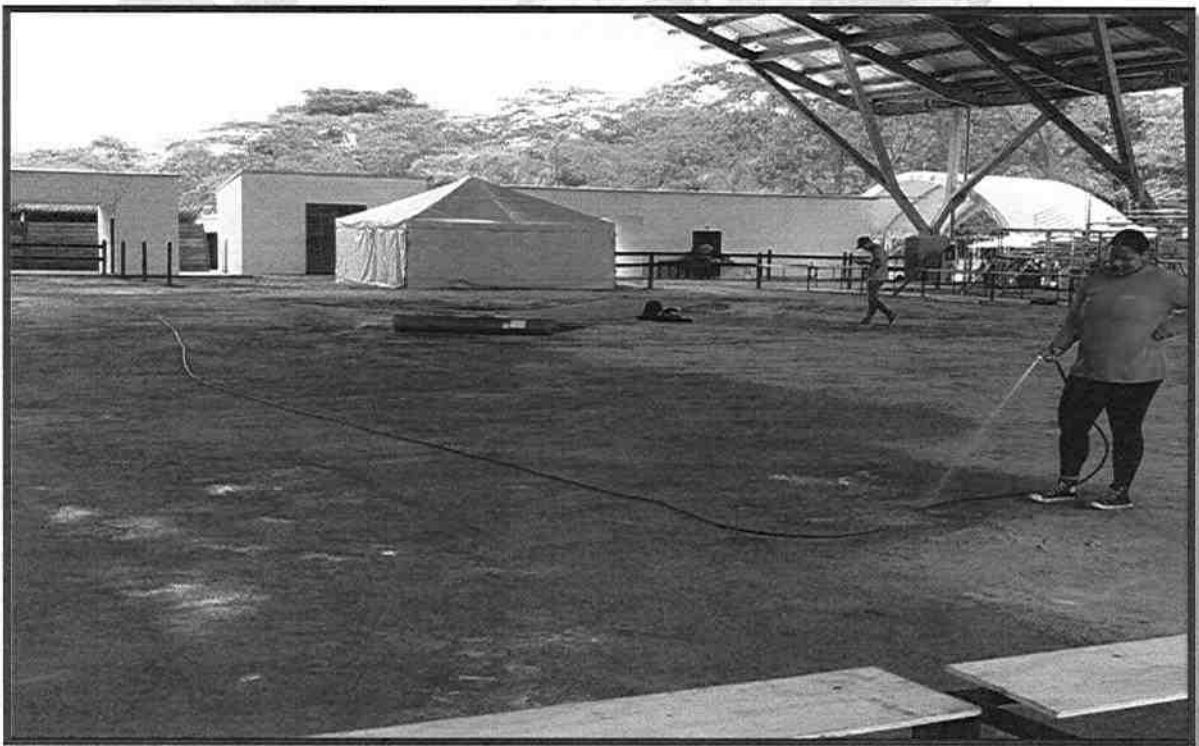
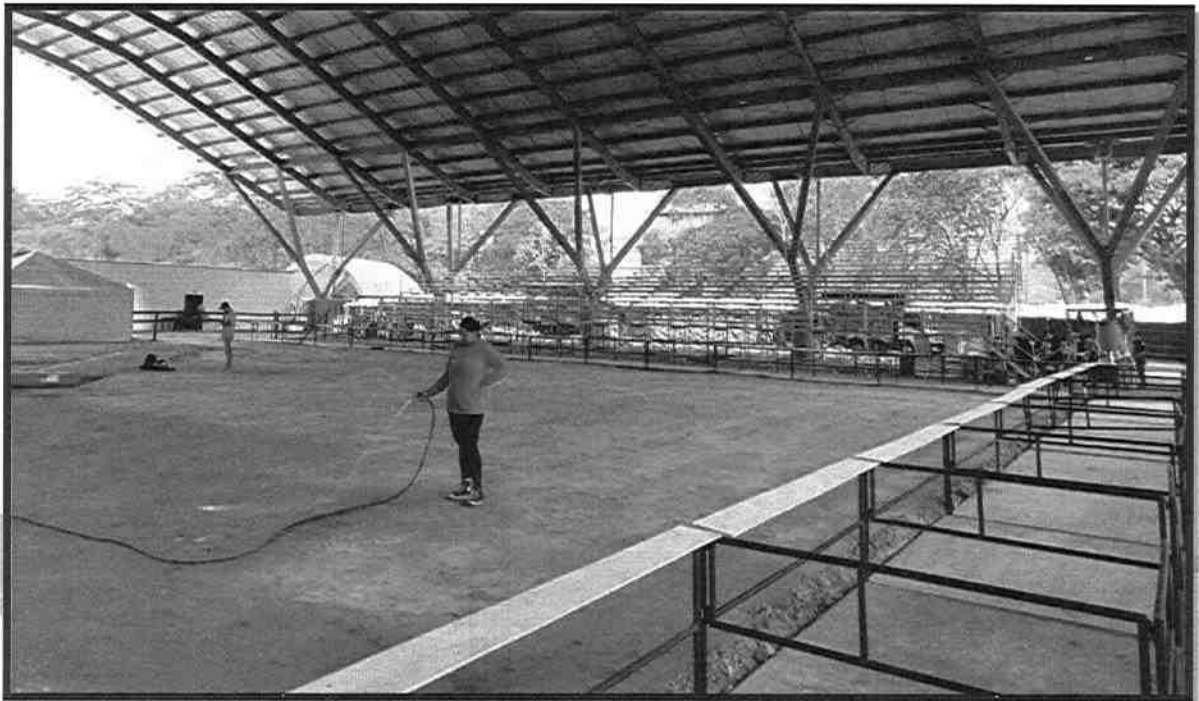

Cel.3202352153

Email: groupmapsas@gmail.com

Dirección: Cra 9 No.37-106 - Camino real

Ciudad: Villavicencio - Meta



**GROUP COMPANY
MAP SAS**

Nit.901837381-2

REGISTRO FOTOGRAFICO

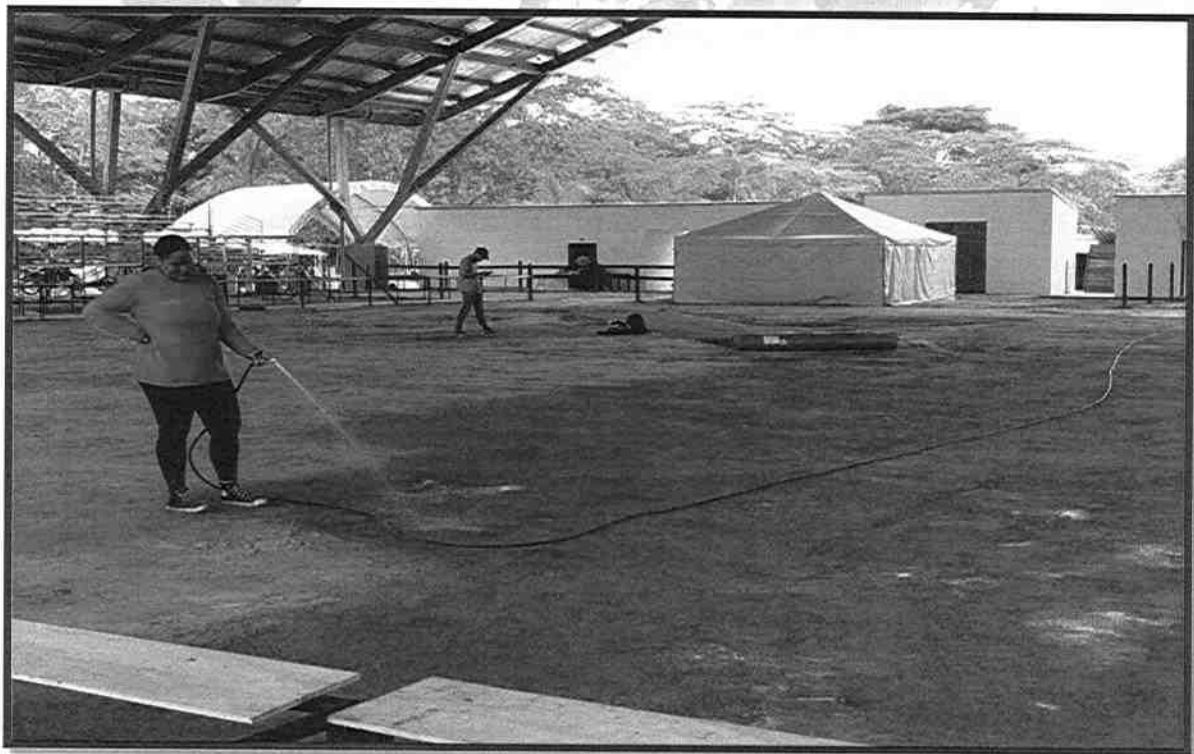
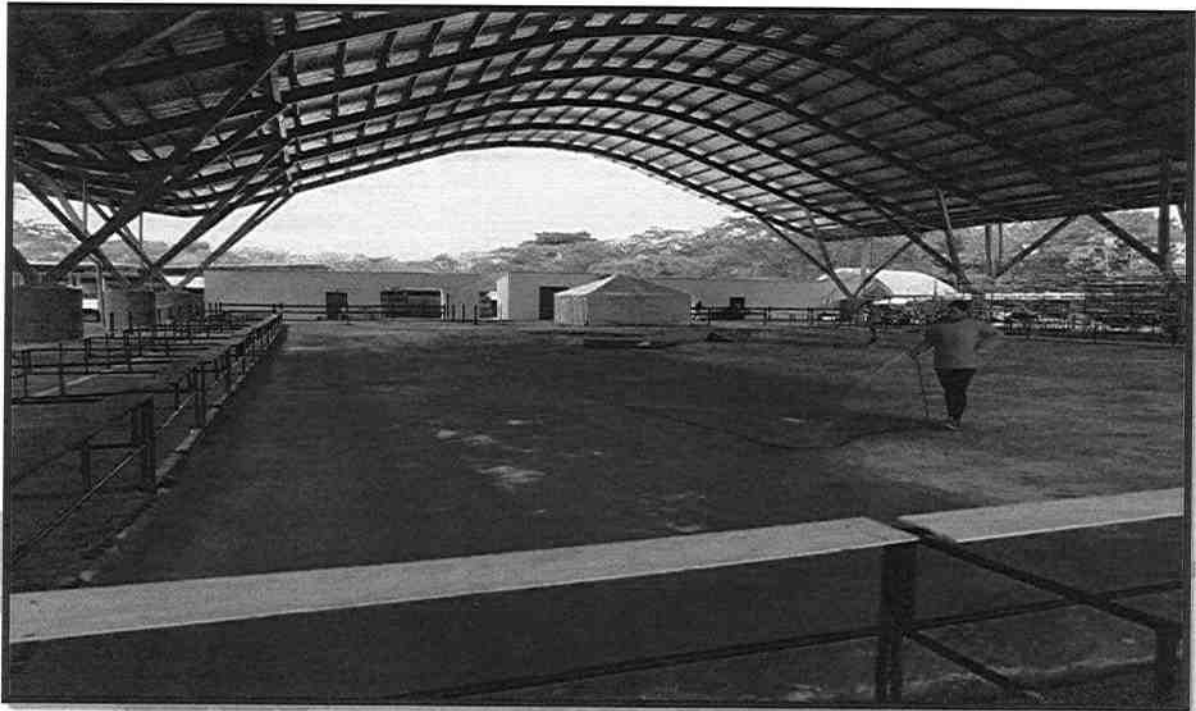

Cel.3202352153

Email: groupmapsas@gmail.com

Dirección: Cra 9 No.37-106 - Camino real

Ciudad: Villavicencio - Meta



GROUP COMPANY
MAP SAS

Nit.901837381-2

REGISTRO FOTOGRAFICO

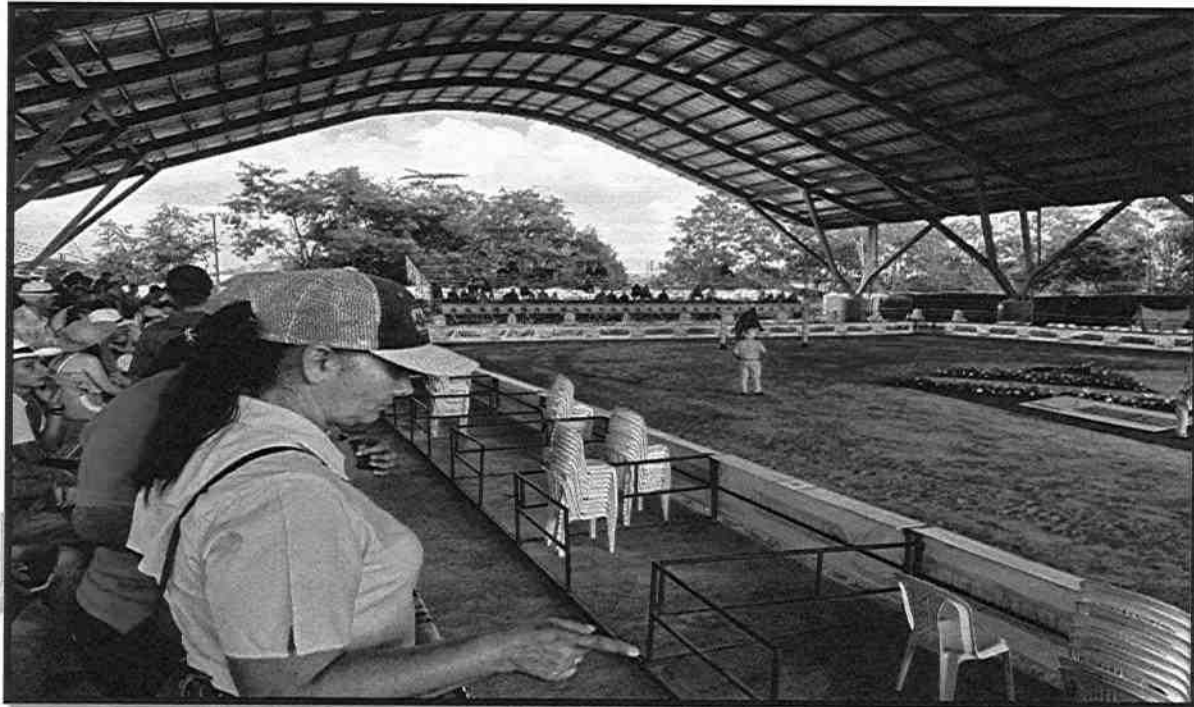

Cel.3202352153

Email: groupmapsas@gmail.com

Dirección: Cra 9 No.37-106 - Camino real

Ciudad: Villavicencio - Meta



GROUP COMPANY
MAP SAS

Nit.901837381-2

REGISTRO FOTOGRAFICO

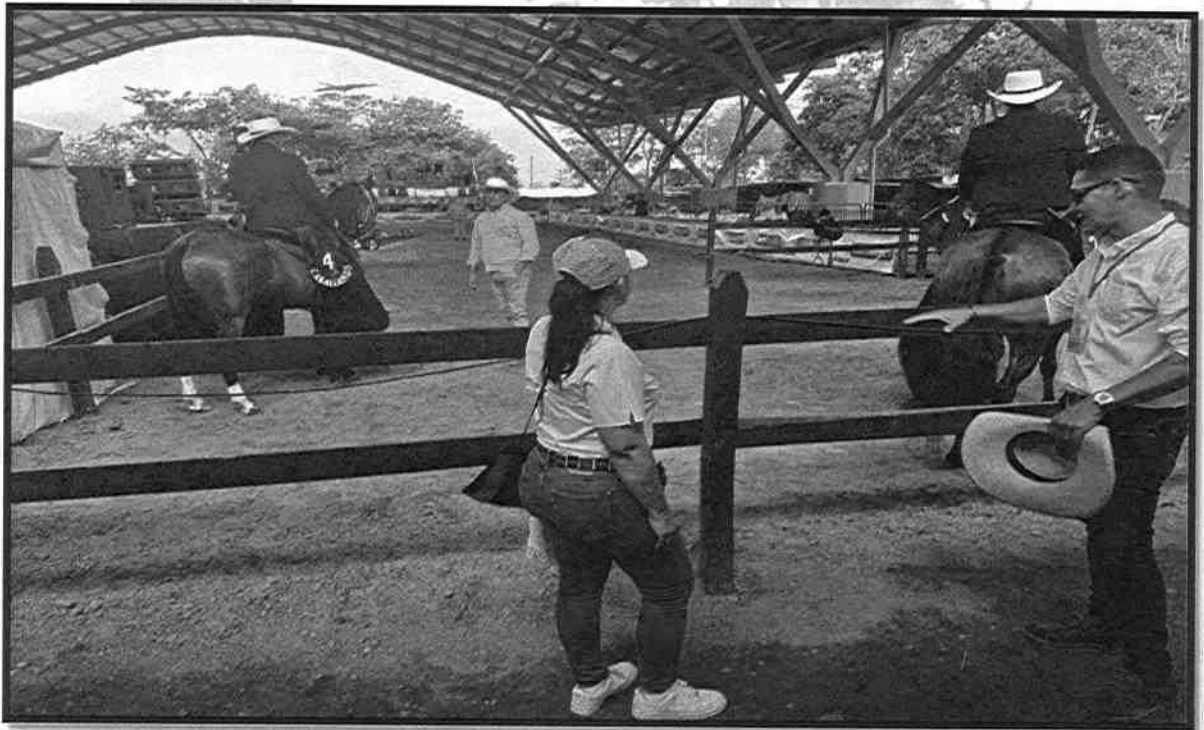
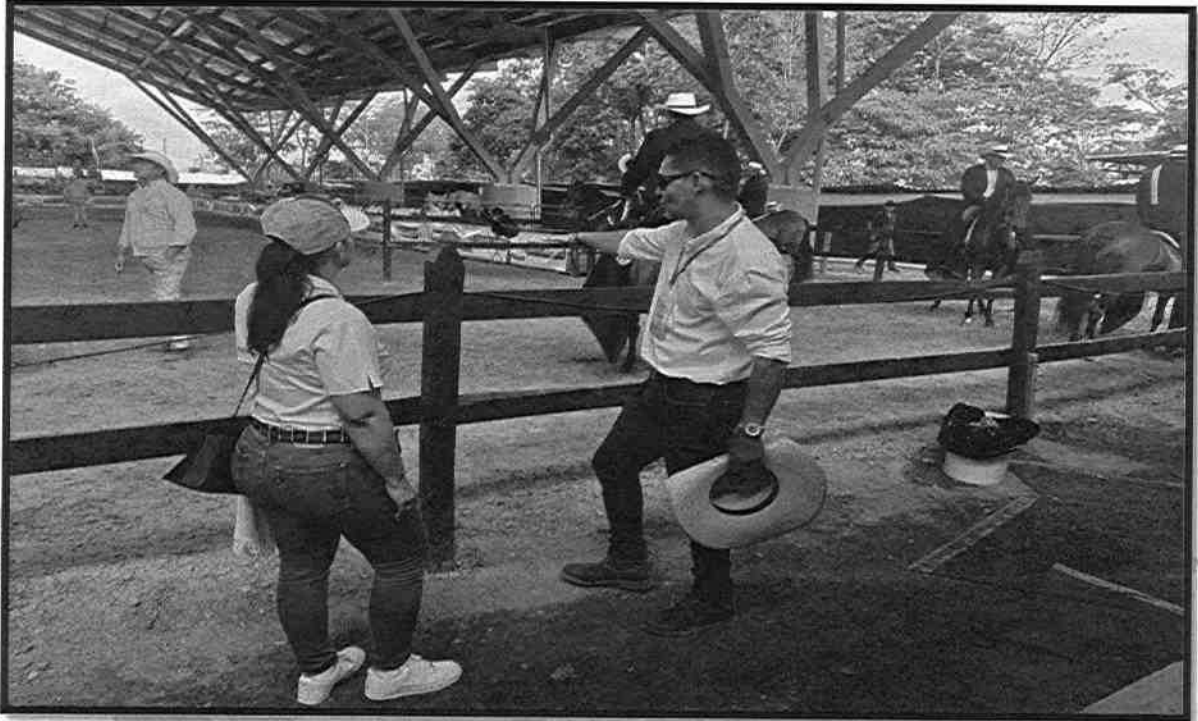

Cel.3202352153

Email: groupmapsas@gmail.com

Dirección: Cra 9 No.37-106 - Camino real

Ciudad: Villavicencio - Meta



GROUP COMPANY
MAP SAS

Nit.901837381-2

REGISTRO FOTOGRAFICO

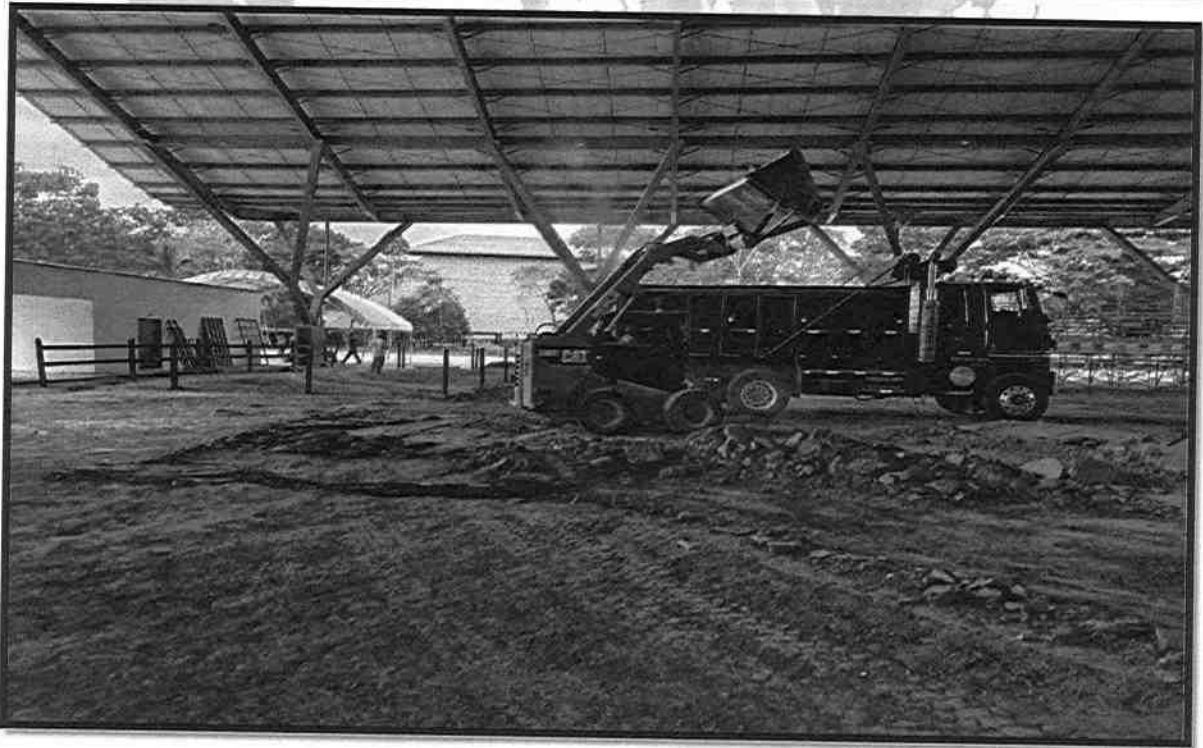

Cel.3202352153

Email: groupmapsas@gmail.com

Dirección: Cra 9 No.37-106 - Camino real

Ciudad: Villavicencio - Meta



GROUP COMPANY
MAP SAS

Nit.901837381-2

REGISTRO FOTOGRAFICO

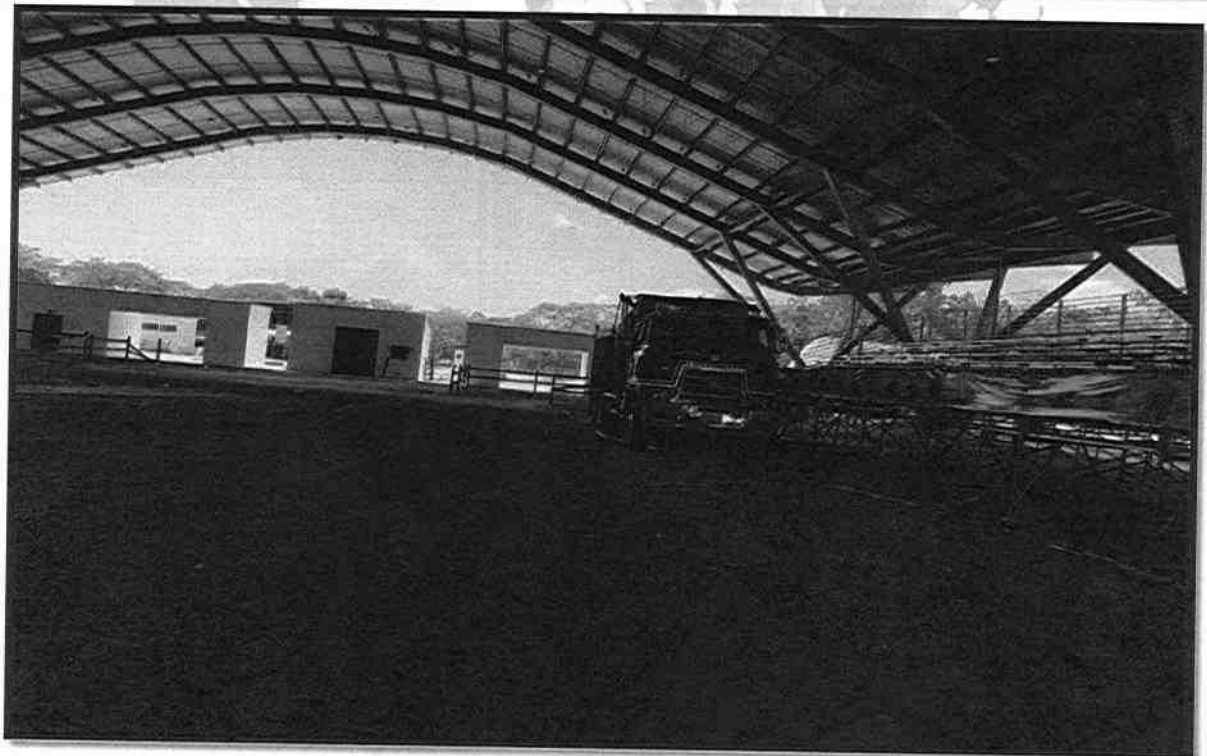
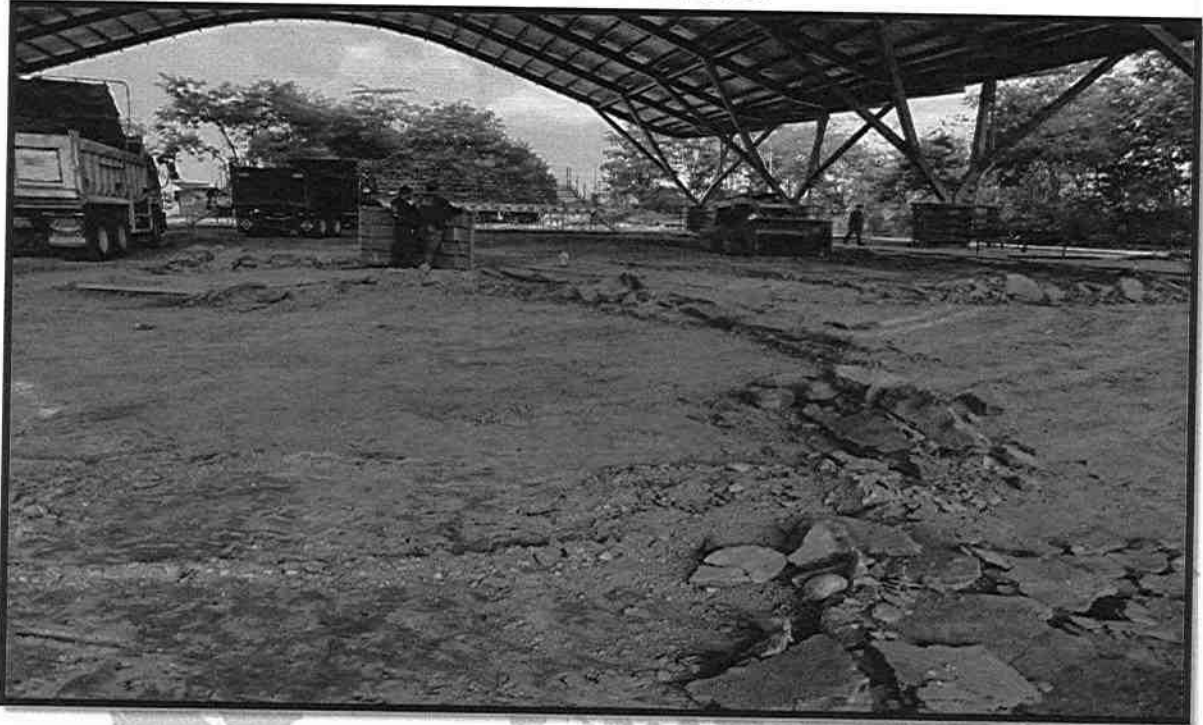

Cel.3202352153

Email: groupmapsas@gmail.com

Dirección: Cra 9 No.37-106 - Camino real

Ciudad: Villavicencio - Meta



GROUP COMPANY
MAP SAS

Nit.901837381-2

REGISTRO FOTOGRAFICO

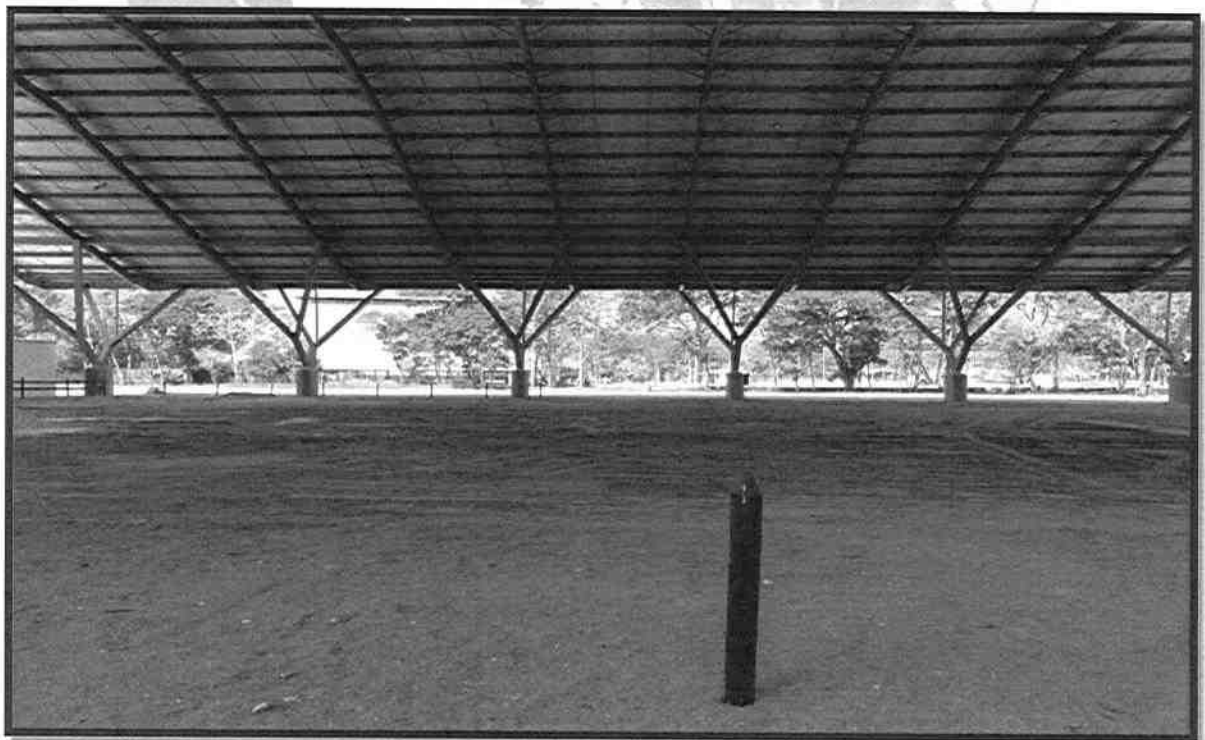
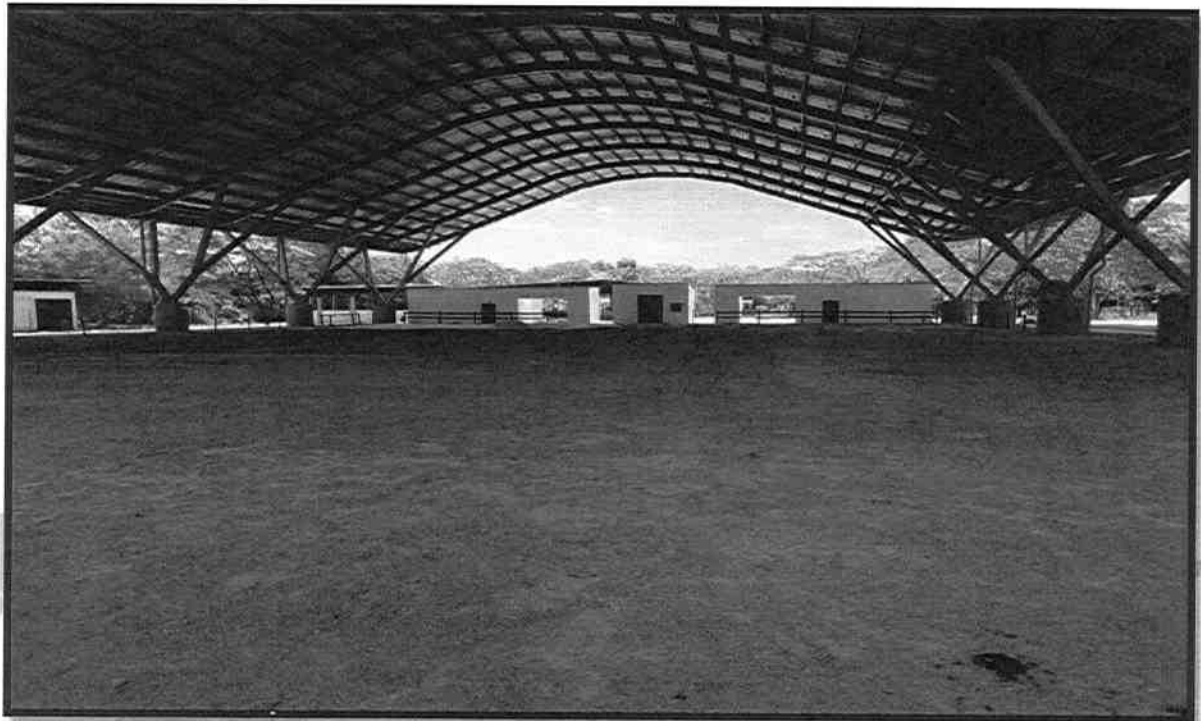

Cel.3202352153

Email: groupmapsas@gmail.com

Dirección: Cra 9 No.37-106 - Camino real

Ciudad: Villavicencio - Meta



**GROUP COMPANY
MAP SAS**

Nit.901837381-2

COMPONENTE: Feria Equina

Ítem 10

Servicio de apoyo logístico que incluye poner a disposición un evento de cinco (5) días una (1) pista sonora equina con las siguientes características:

- Ubicada en la feria equina
- Construido en material compacto y sólido.
- superficie en madera u otra material armable y removible de alta acústica.

REGISTRO FOTOGRAFICO

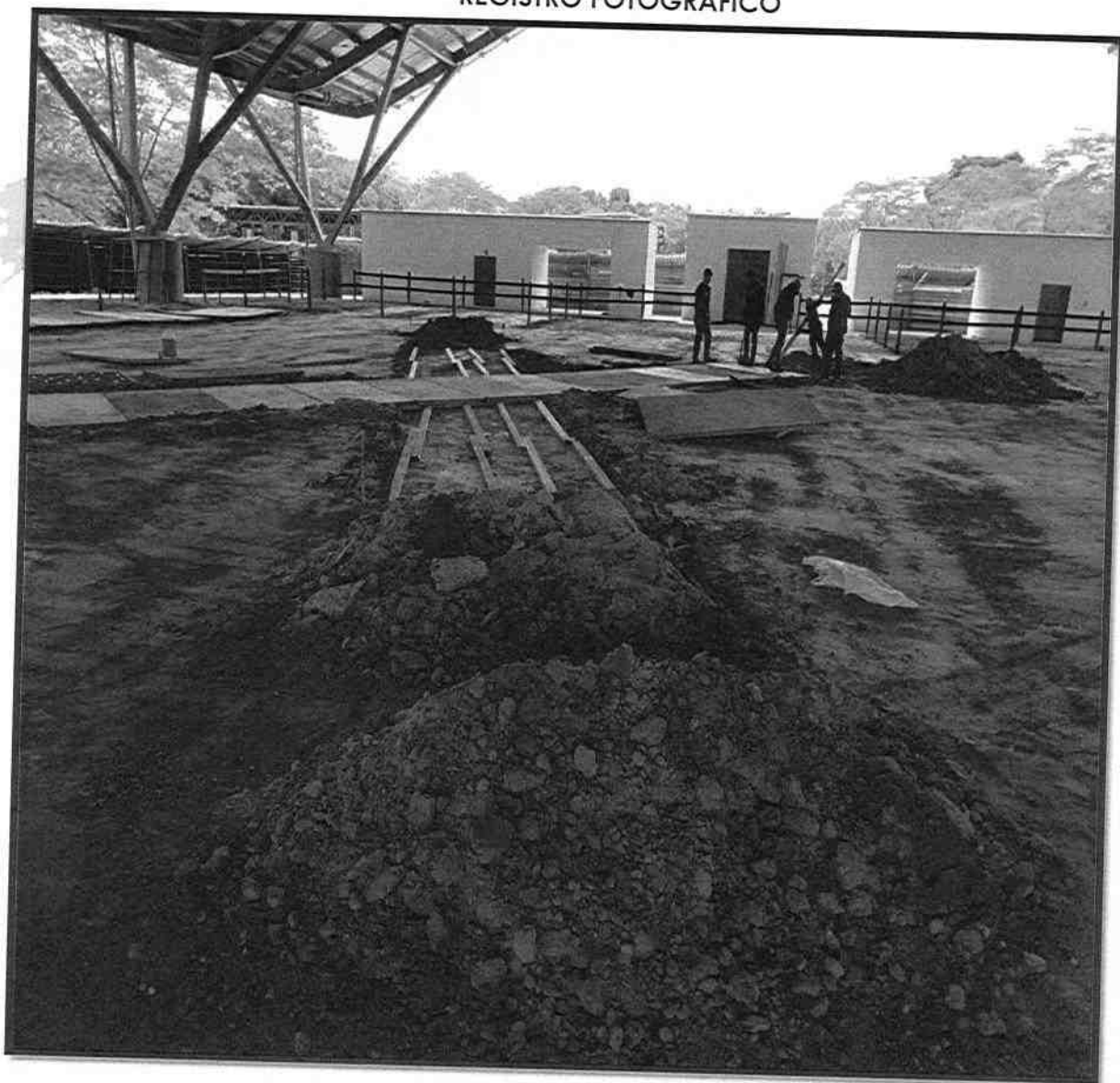

Cel.3202352153

Email: groupmapsas@gmail.com

Dirección: Cra 9 No.37-106 - Camino real

Ciudad: Villavicencio - Meta



GROUP COMPANY
MAP SAS

Nit.901837381-2

REGISTRO FOTOGRAFICO

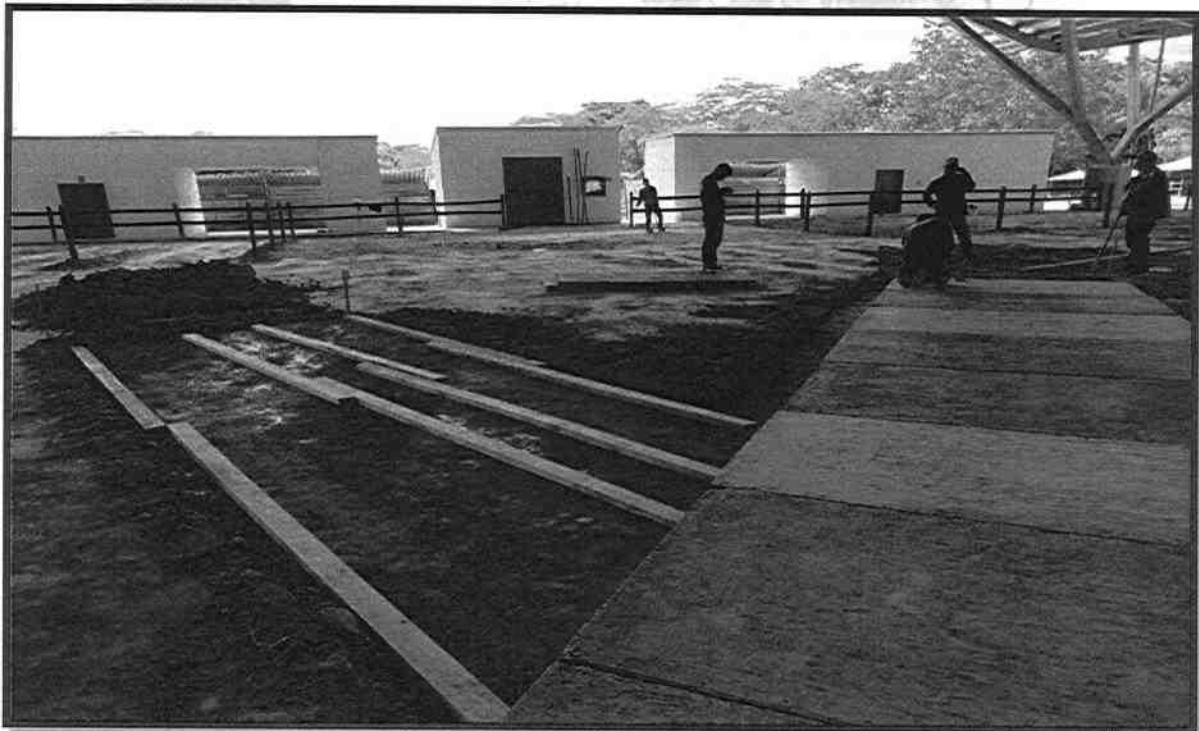
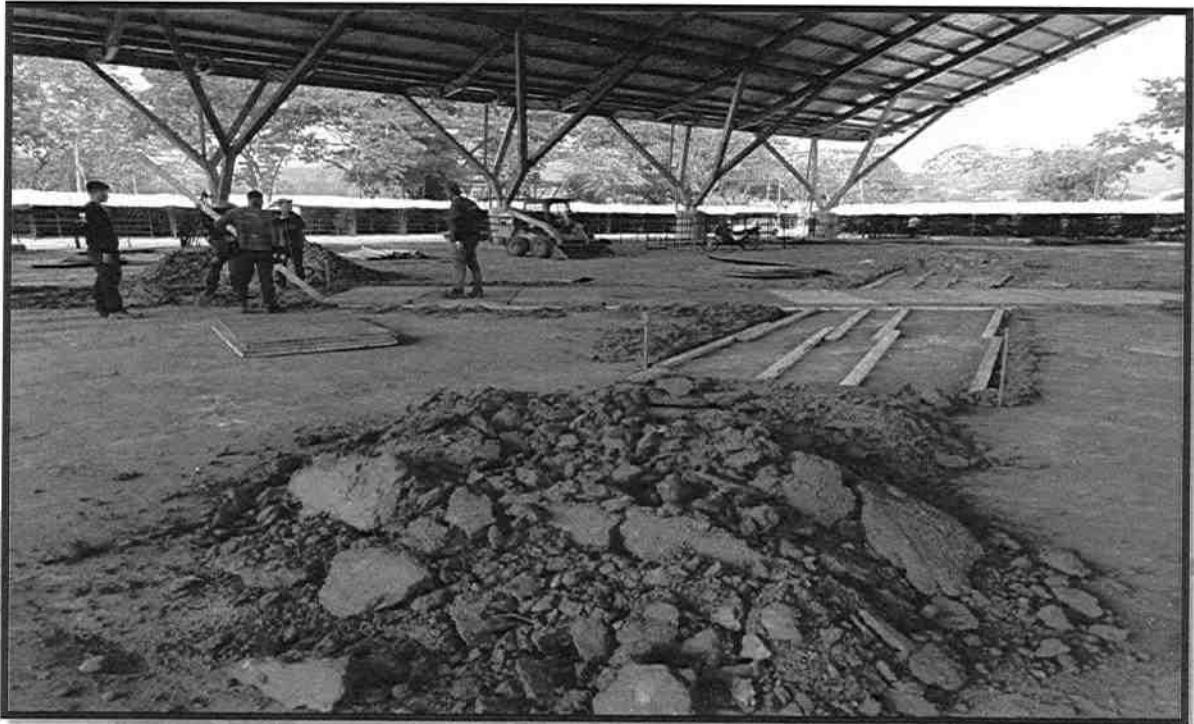

Cel.3202352153

Email: groupmapsas@gmail.com

Dirección: Cra 9 No.37-106 - Camino real

Ciudad: Villavicencio - Meta



**GROUP COMPANY
MAP SAS**

Nit.901837381-2

REGISTRO FOTOGRAFICO

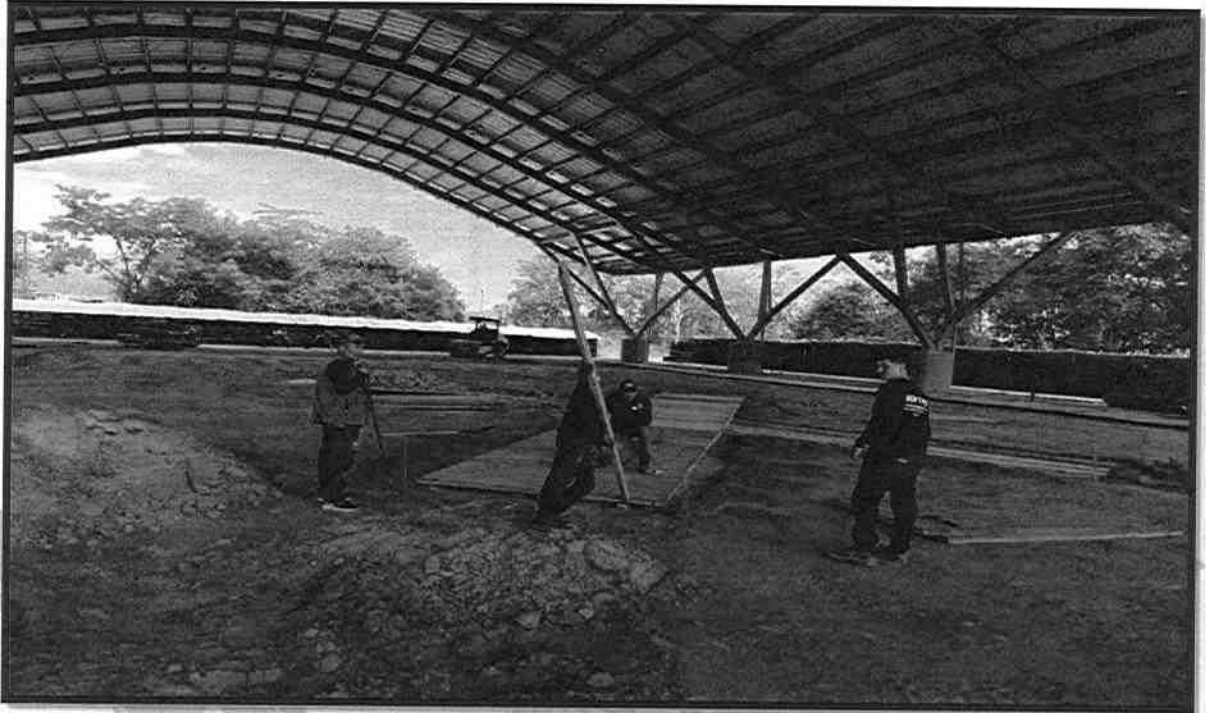

Cel.3202352153

Email: groupmapsas@gmail.com

Dirección: Cra 9 No.37-106 - Camino real

Ciudad: Villavicencio - Meta



**GROUP COMPANY
MAP SAS**

Nit.901837381-2

REGISTRO FOTOGRAFICO



Cel.3202352153

Email: groupmapsas@gmail.com

Dirección: Cra 9 No.37-106 - Camino real

Ciudad: Villavicencio - Meta



**GROUP COMPANY
MAP SAS**

Nit.901837381-2

REGISTRO FOTOGRAFICO



Cel.3202352153

Email: groupmapsas@gmail.com

Dirección: Cra 9 No.37-106 - Camino real

Ciudad: Villavicencio - Meta



**GROUP COMPANY
MAP SAS**

Nit.901837381-2

REGISTRO FOTOGRAFICO



Cel.3202352153

Email: groupmapsas@gmail.com

Dirección: Cra 9 No.37-106 - Camino real

Ciudad: Villavicencio - Meta



GROUP COMPANY
MAP SAS

Nit.901837381-2

REGISTRO FOTOGRAFICO

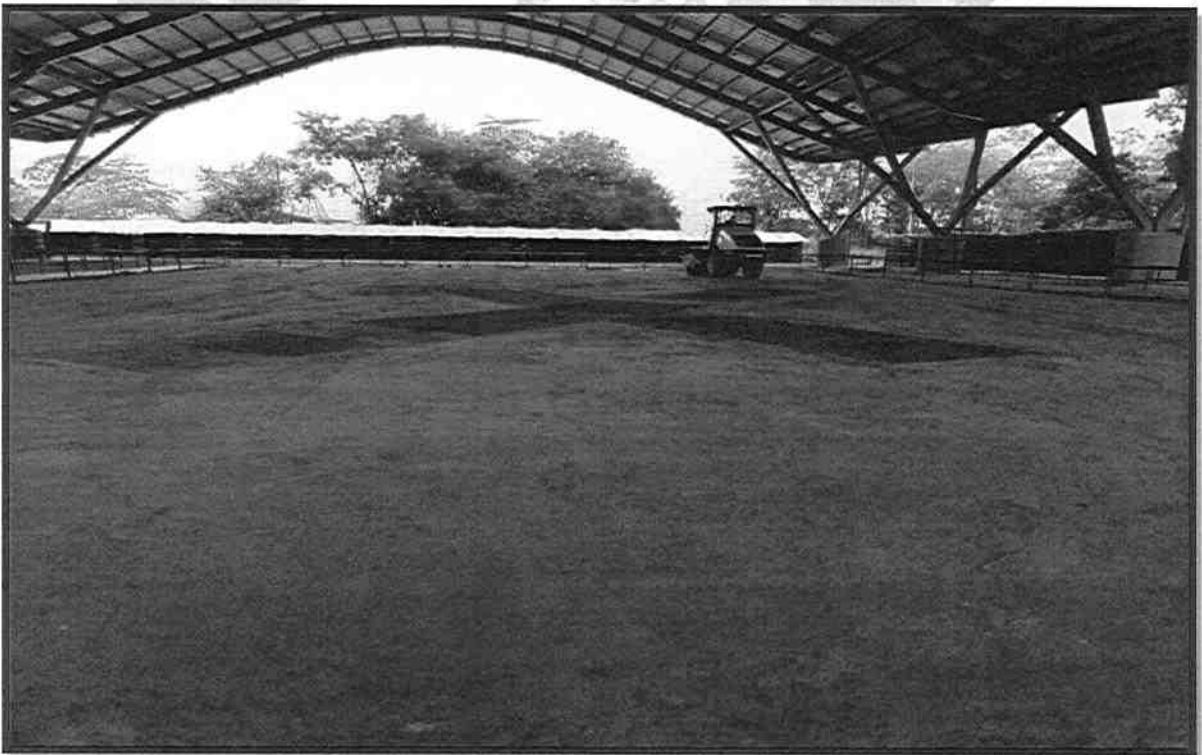
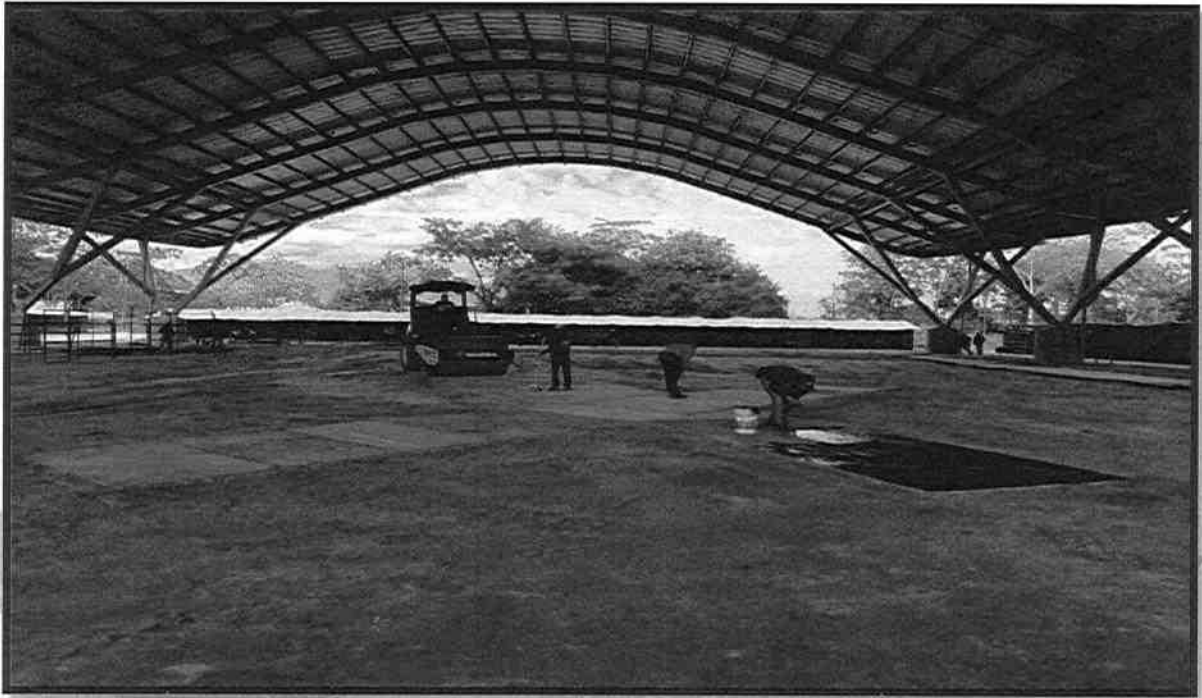

Cel.3202352153

Email: groupmapsas@gmail.com

Dirección: Cra 9 No.37-106 - Camino real

Ciudad: Villavicencio - Meta



GROUP COMPANY
MAP SAS

Nit.901837381-2

REGISTRO FOTOGRAFICO

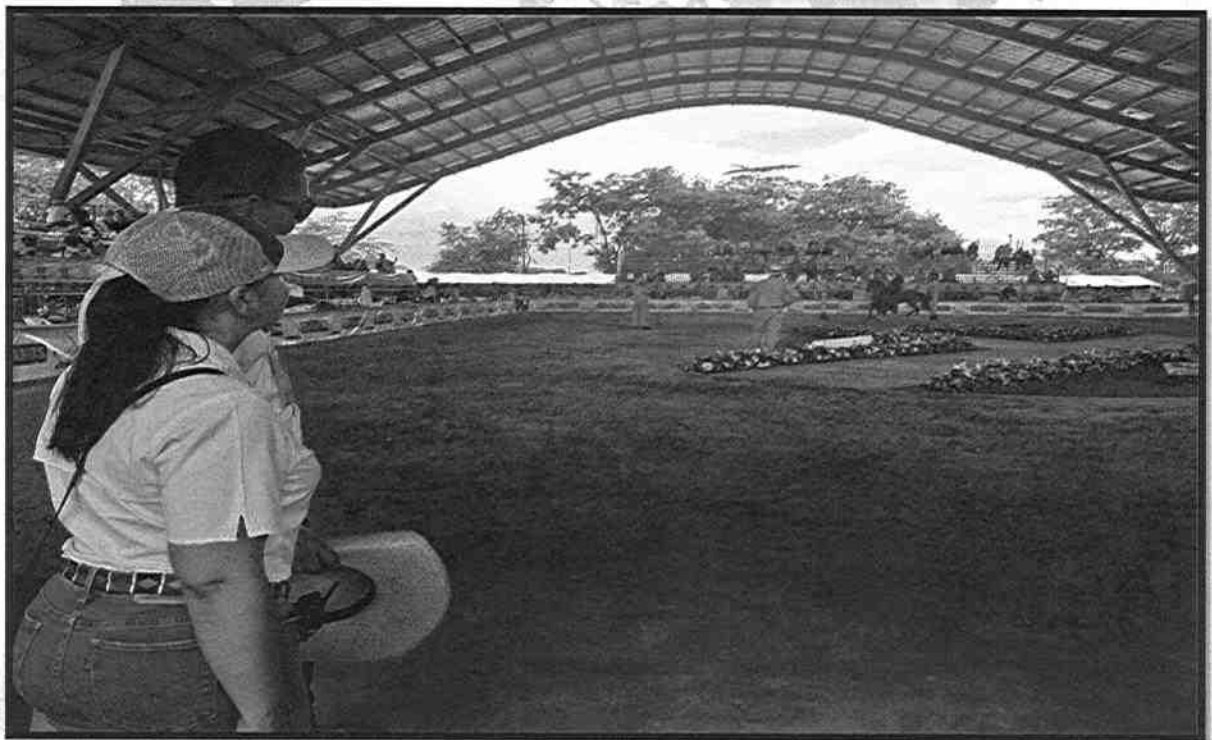

Cel.3202352153

Email: groupmapsas@gmail.com

Dirección: Cra 9 No.37-106 - Camino real

Ciudad: Villavicencio - Meta



GROUP COMPANY
MAP SAS

Nit.901837381-2

REGISTRO FOTOGRAFICO

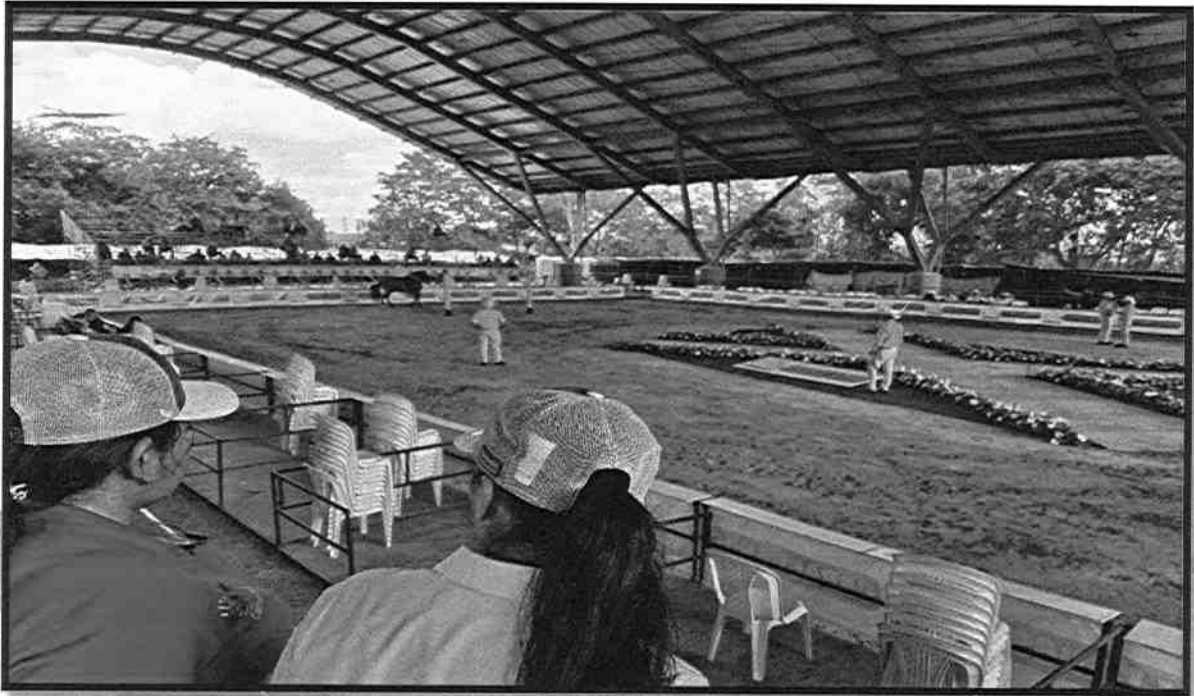

Cel.3202352153

Email: groupmapsas@gmail.com

Dirección: Cra 9 No.37-106 - Camino real

Ciudad: Villavicencio - Meta



**GROUP COMPANY
MAP SAS**

Nit.901837381-2

COMPONENTE: Feria Equina

Ítem 11

Servicio de apoyo logístico a todo costo, incluye poner a disposición de un (1) evento cuarenta (40) palcos por cinco (5) días, construidos en estructura metálica y piso en tablero de madera con las siguientes características:

- Construidos en estructura metálica
- Piso en tablero de madera
- Dimensión cada uno de 2.4*2.0 m., con frente a una altura de 0,90 m separados en módulos de 1,0 m de ancho a una altura de 1,0 m, con 8 sillas.
- Ubicada en pista de juzgamiento equipo.

REGISTRO FOTOGRAFICO



Cel.3202352153

Email: groupmapsas@gmail.com

Dirección: Cra 9 No.37-106 - Camino real

Ciudad: Villavicencio - Meta



GROUP COMPANY
MAP SAS

Nit.901837381-2

REGISTRO FOTOGRAFICO

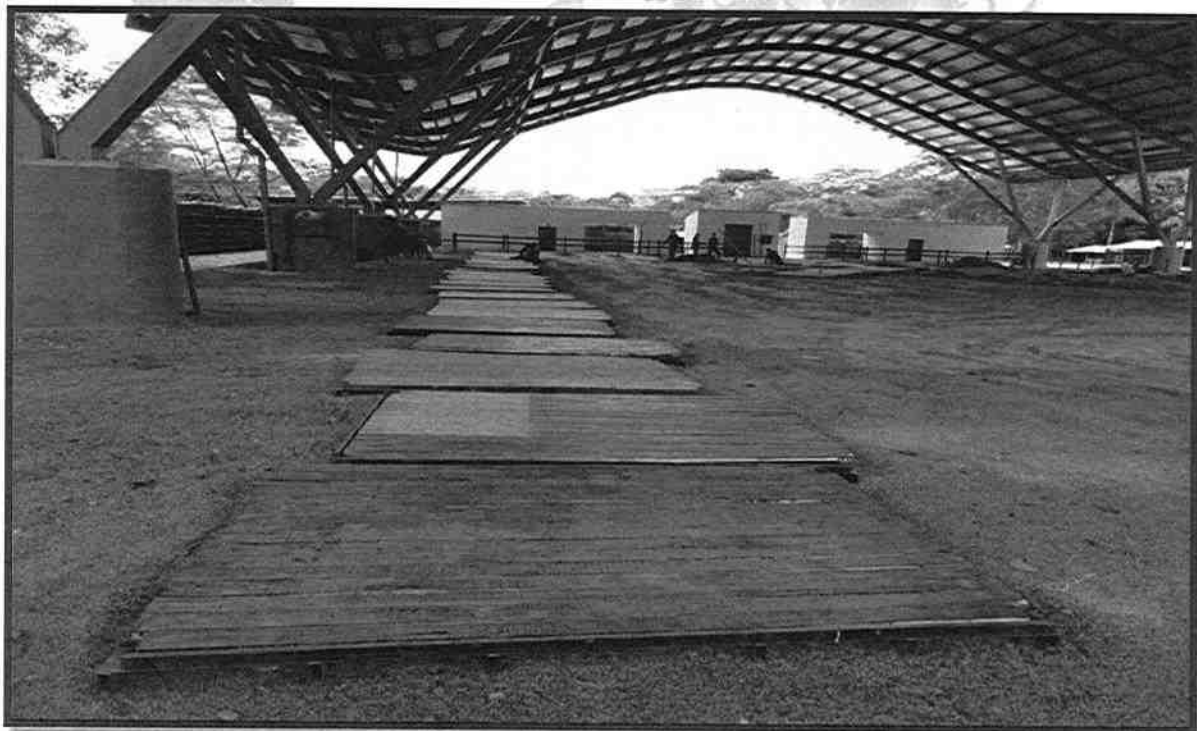
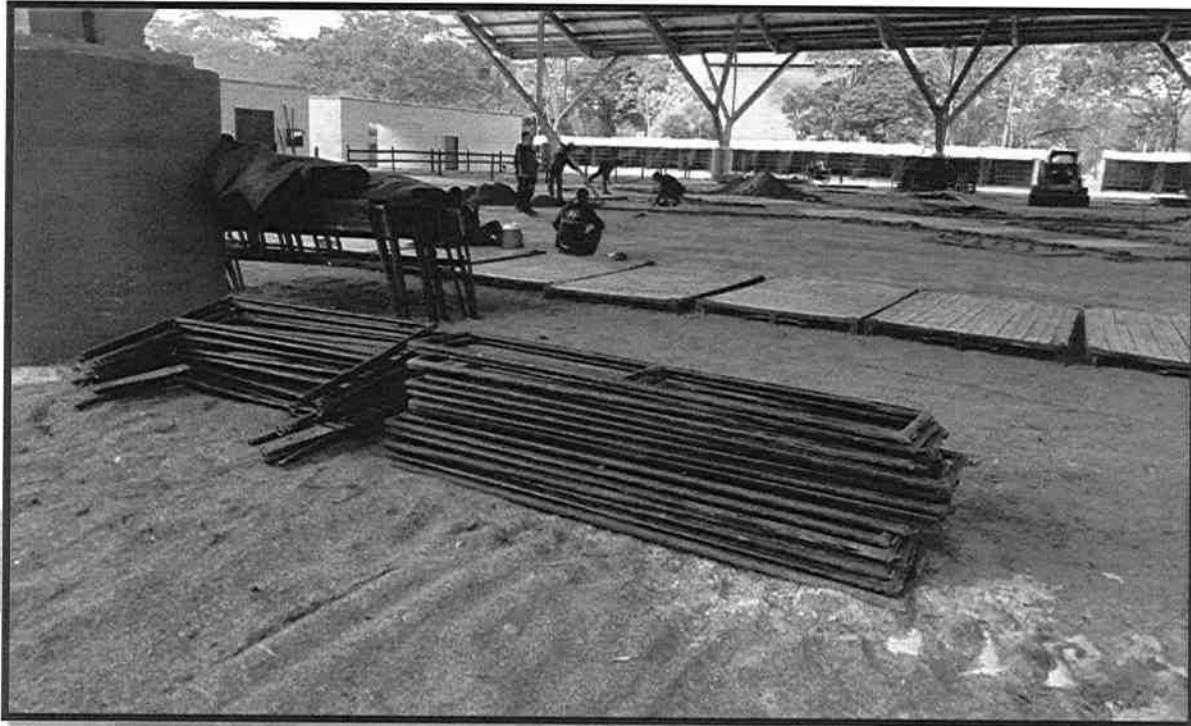

Cel.3202352153

Email: groupmapsas@gmail.com

Dirección: Cra 9 No.37-106 - Camino real

Ciudad: Villavicencio - Meta



GROUP COMPANY
MAP SAS

Nit.901837381-2

REGISTRO FOTOGRAFICO

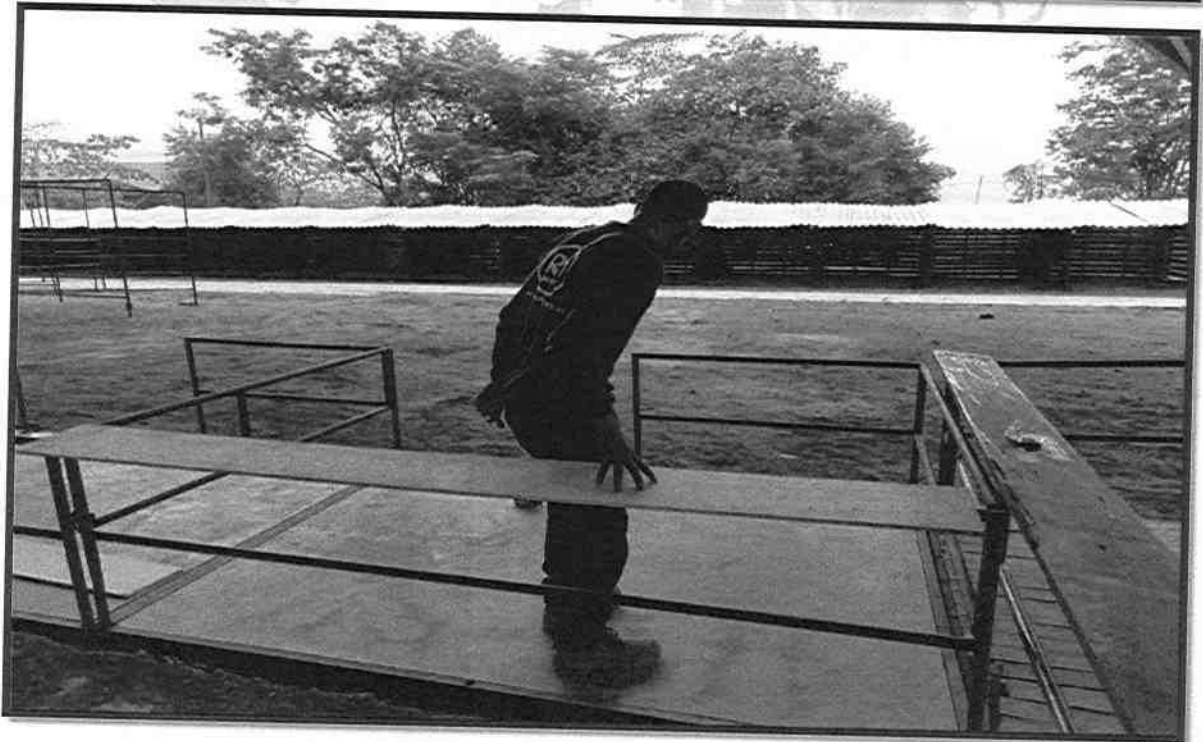
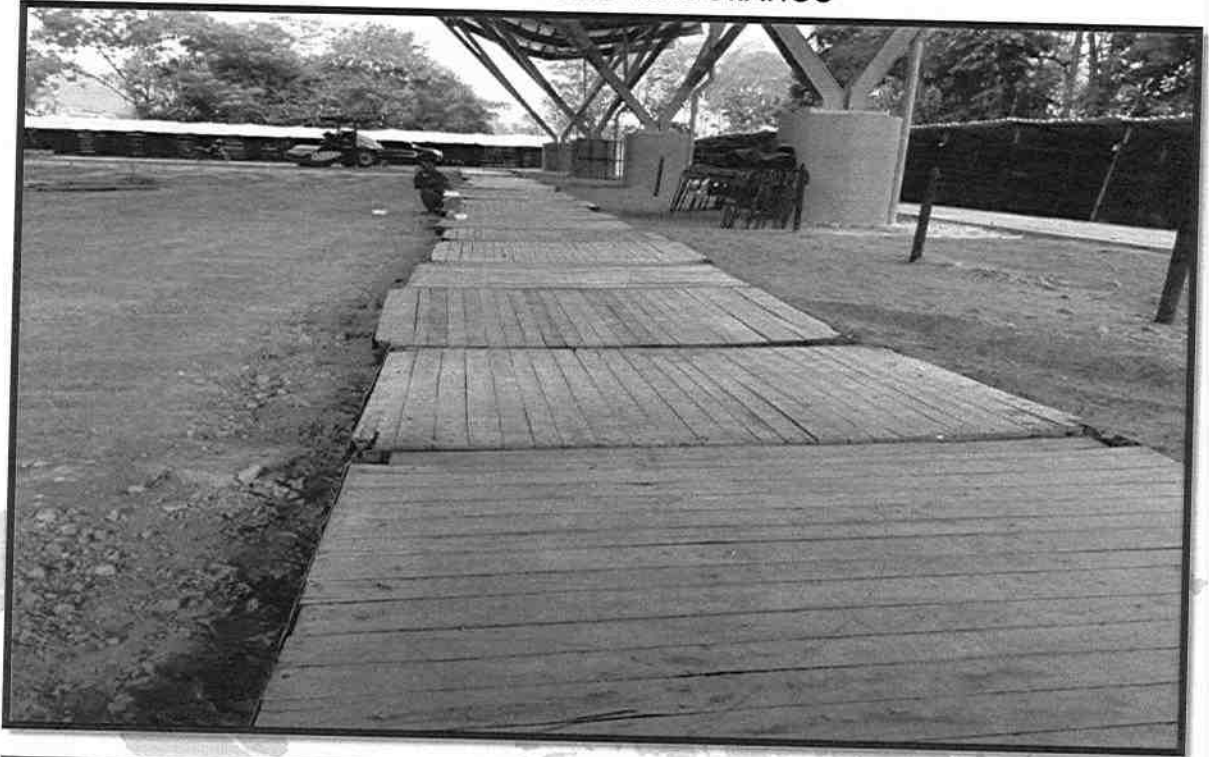

Cel.3202352153

Email: groupmapsas@gmail.com

Dirección: Cra 9 No.37-106 - Camino real

Ciudad: Villavicencio - Meta



**GROUP COMPANY
MAP SAS**

Nit.901837381-2

REGISTRO FOTOGRAFICO

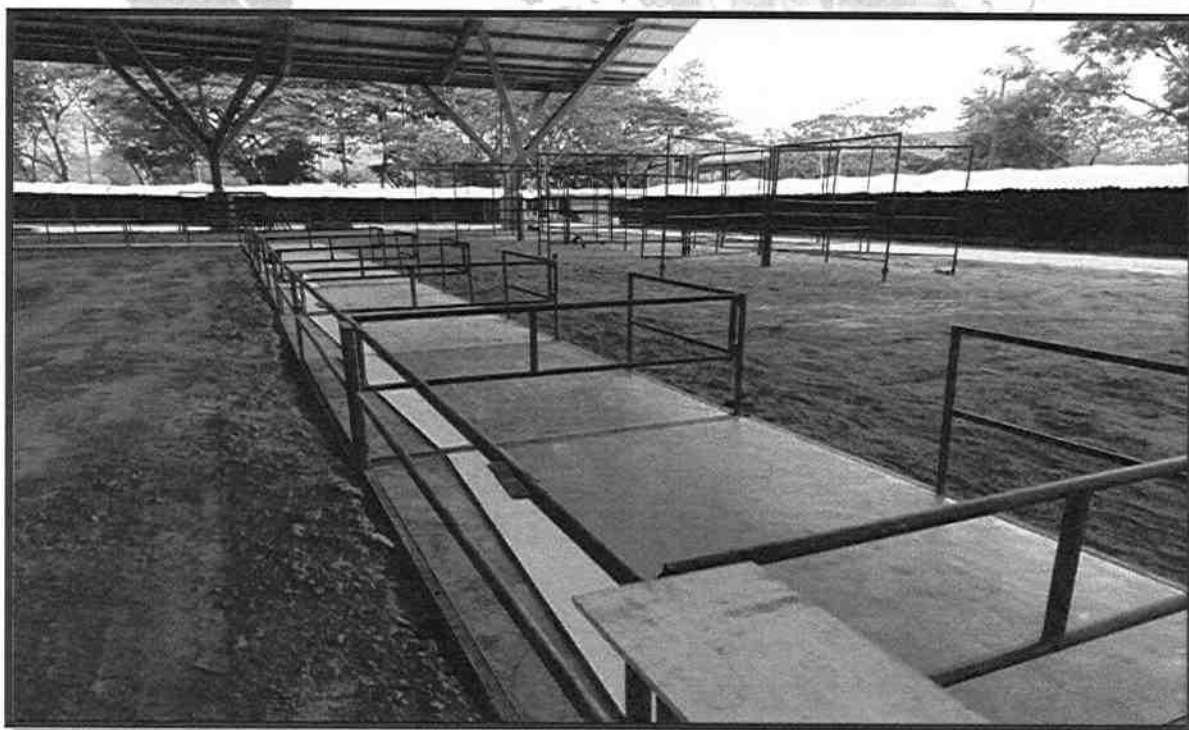

Cel.3202352153

Email: groupmapsas@gmail.com

Dirección: Cra 9 No.37-106 - Camino real

Ciudad: Villavicencio - Meta



GROUP COMPANY
MAP SAS

Nit.901837381-2

REGISTRO FOTOGRAFICO

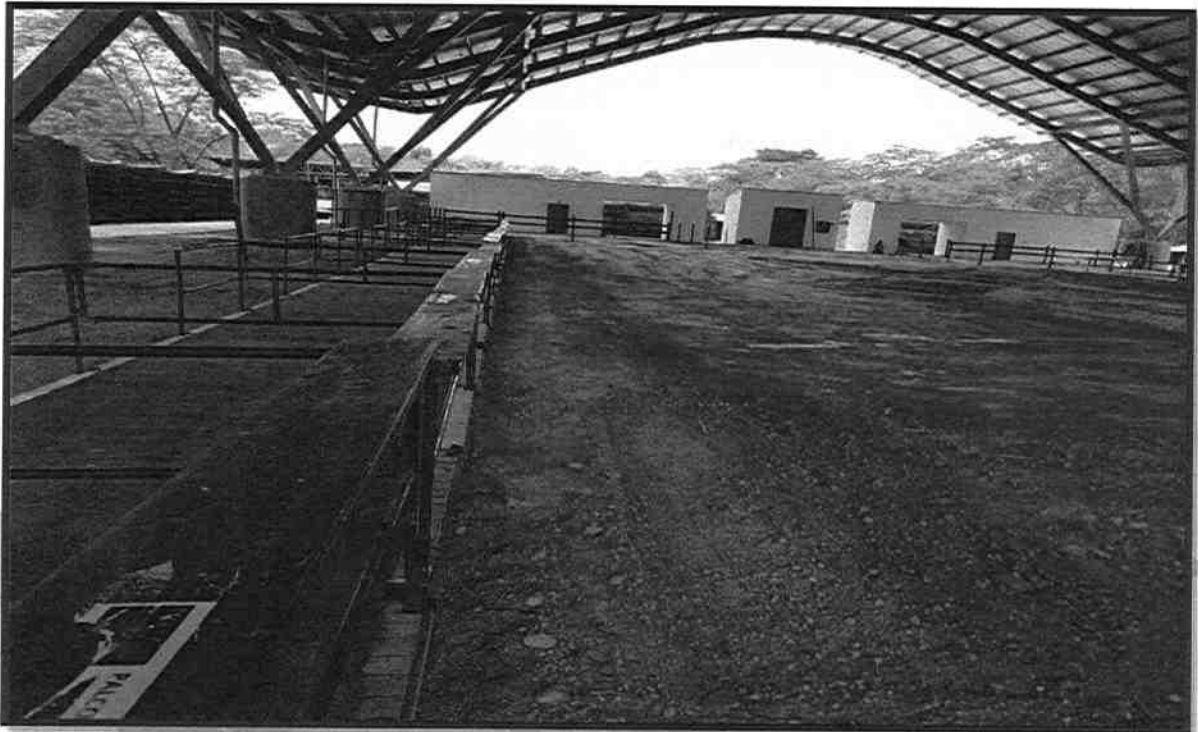

Cel.3202352153

Email: groupmapsas@gmail.com

Dirección: Cra 9 No.37-106 - Camino real

Ciudad: Villavicencio - Meta



GROUP COMPANY
MAP SAS

Nit.901837381-2

REGISTRO FOTOGRAFICO



Cel.3202352153

Email: groupmapsas@gmail.com

Dirección: Cra 9 No.37-106 - Camino real

Ciudad: Villavicencio - Meta



**GROUP COMPANY
MAP SAS**

Nit.901837381-2

REGISTRO FOTOGRAFICO

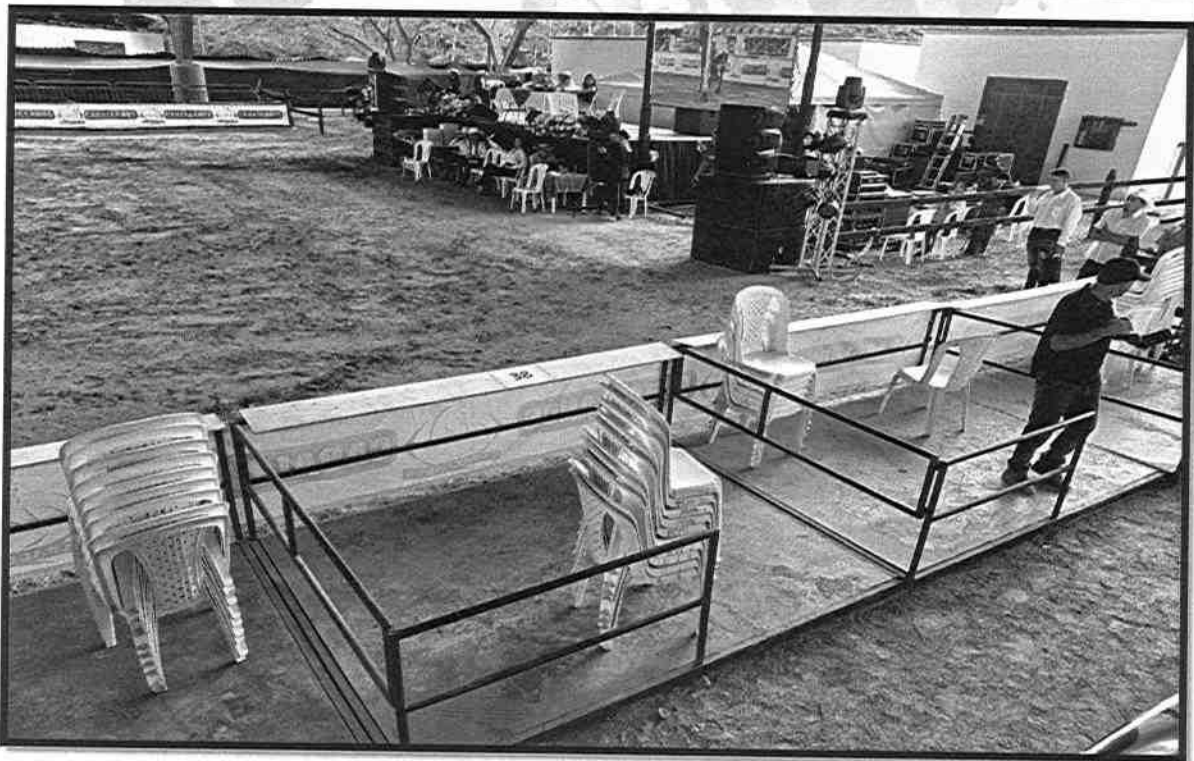

Cel.3202352153

Email: groupmapsas@gmail.com

Dirección: Cra 9 No.37-106 - Camino real

Ciudad: Villavicencio - Meta



GROUP COMPANY
MAP SAS

Nit.901837381-2

REGISTRO FOTOGRAFICO

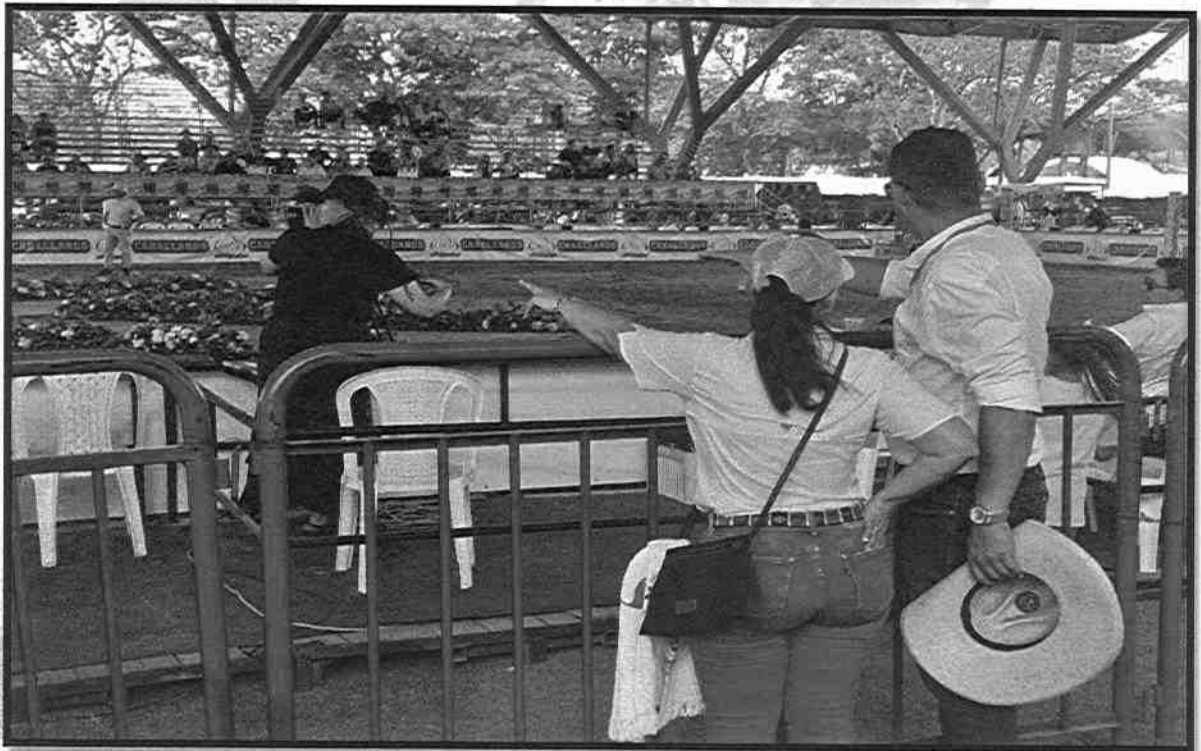
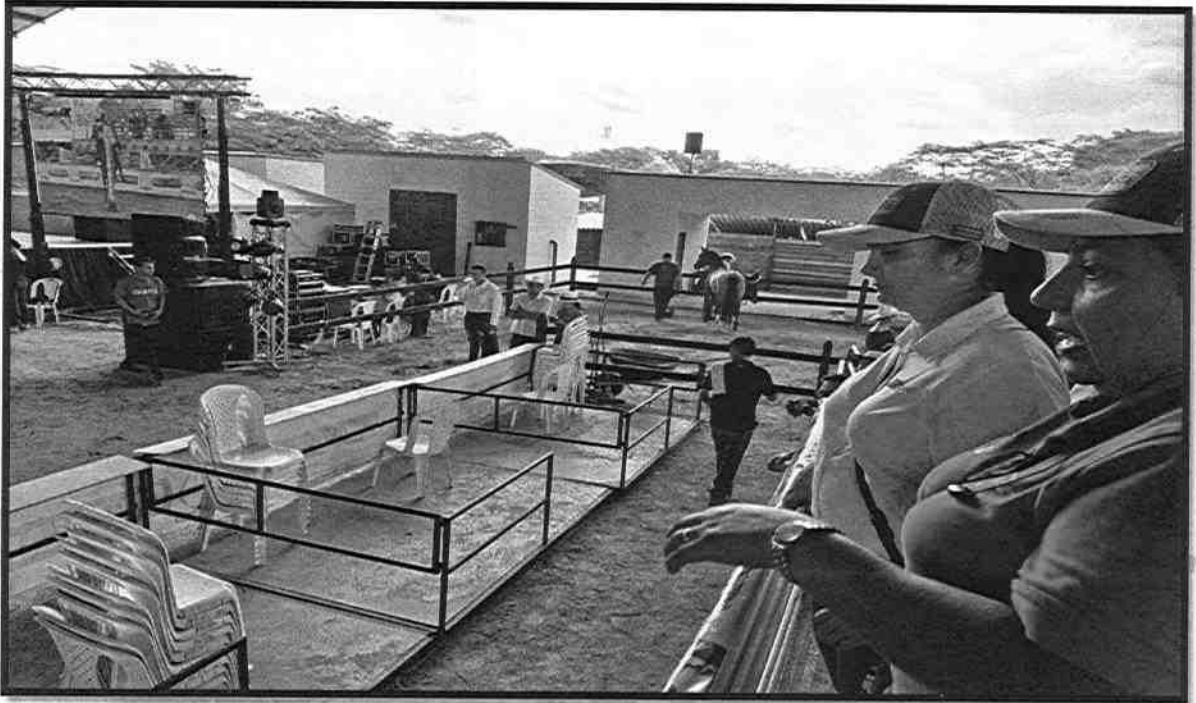

Cel.3202352153

Email: groupmapsas@gmail.com

Dirección: Cra 9 No.37-106 - Camino real

Ciudad: Villavicencio - Meta



GROUP COMPANY
MAP SAS

Nit.901837381-2

REGISTRO FOTOGRAFICO

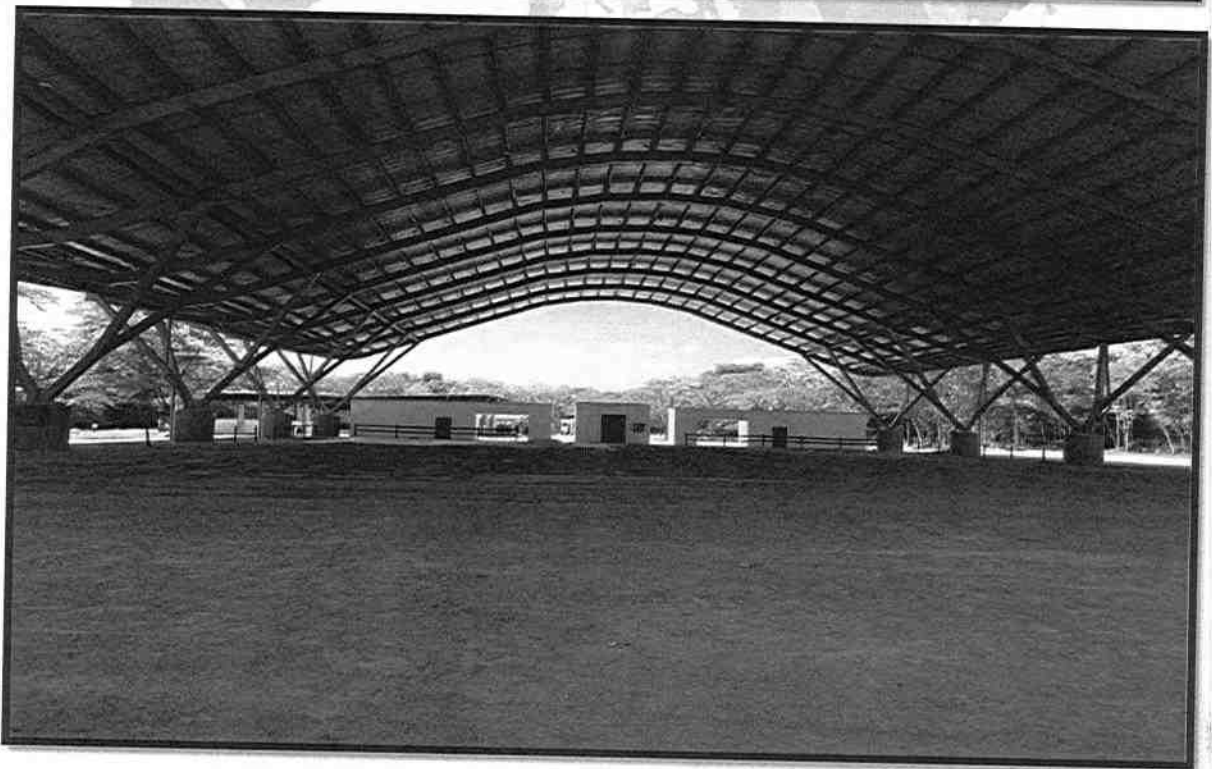

Cel.3202352153

Email: groupmapsas@gmail.com

Dirección: Cra 9 No.37-106 - Camino real

Ciudad: Villavicencio - Meta



**GROUP COMPANY
MAP SAS**

Nit.901837381-2

COMPONENTE: Feria Equina

Ítem 12

Alquiler e instalación de graderías elevadas en aluminio estructural de acomodación masiva de público: El servicio es a todo costo incluyendo montaje, desmontaje, transporte, vigilancia.

CARÁCTERÍSTICAS TÉCNICAS:

- Estructura metálica, elaborada en tubería de alta resistencia de 1 1/4 de diámetro.
- Arriostramiento de crucetas en tubo de 7/8 de diámetro, sentadores y posa pies en aluminio anodizado de 22.5 cm, tornillos niveladores en acero.
- Pasillos de distribución x 1,20 m
- Escaleras de distribución y barandas de seguridad
- Encerramiento en sistemas de parales y sistema de rejillas vertical, este sistema debe ubicarse frente a las graderías en la parte trasera, laterales y diagonales.
- Graderías de 10-13-16 filas, modulación de 1.83 m x 1.83 m.

REGISTRO FOTOGRAFICO



Cel.3202352153

Email: groupmapsas@gmail.com

Dirección: Cra 9 No.37-106 - Camino real

Ciudad: Villavicencio - Meta



GROUP COMPANY
MAP SAS

Nit.901837381-2

REGISTRO FOTOGRAFICO

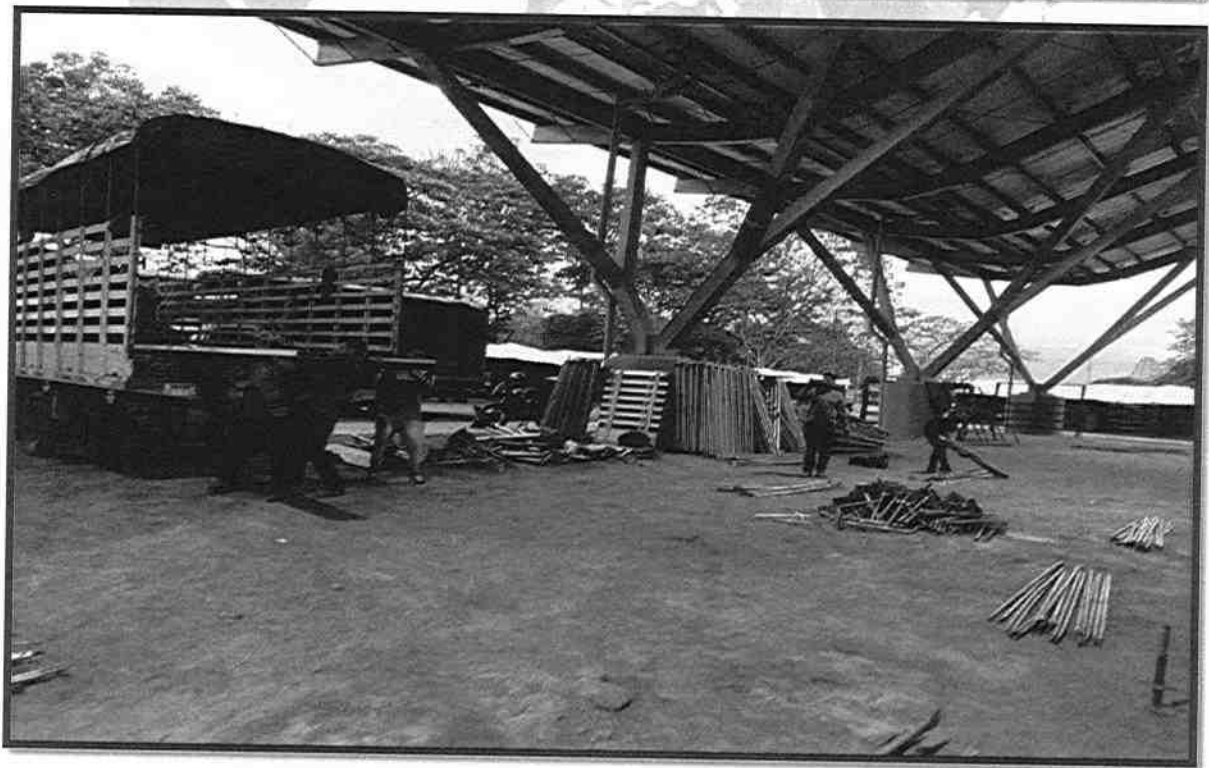
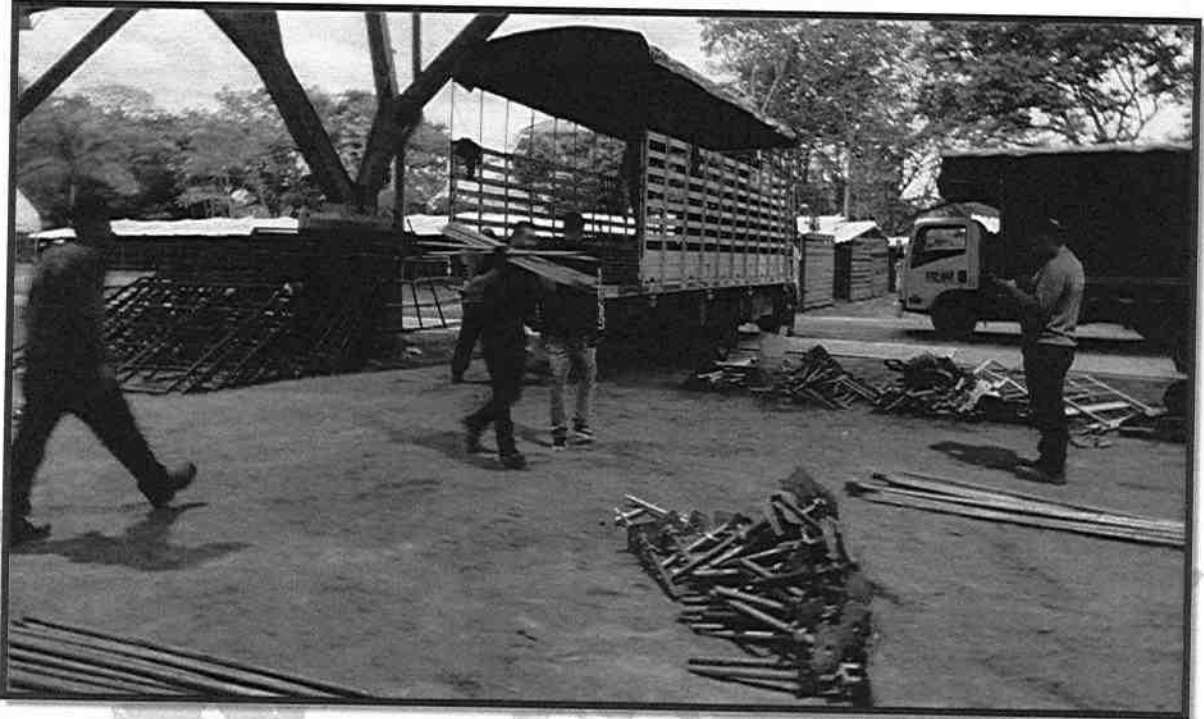

Cel.3202352153

Email: groupmapsas@gmail.com

Dirección: Cra 9 No.37-106 - Camino real

Ciudad: Villavicencio - Meta



GROUP COMPANY
MAP SAS

Nit.901837381-2

REGISTRO FOTOGRAFICO

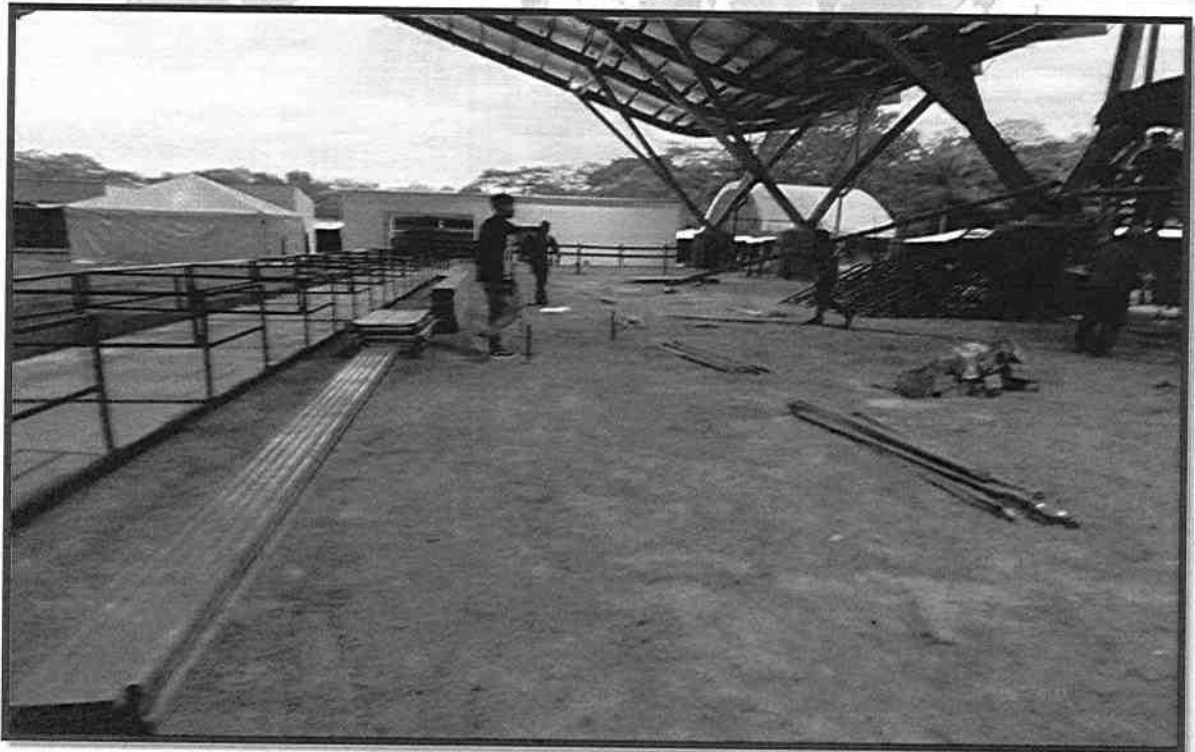
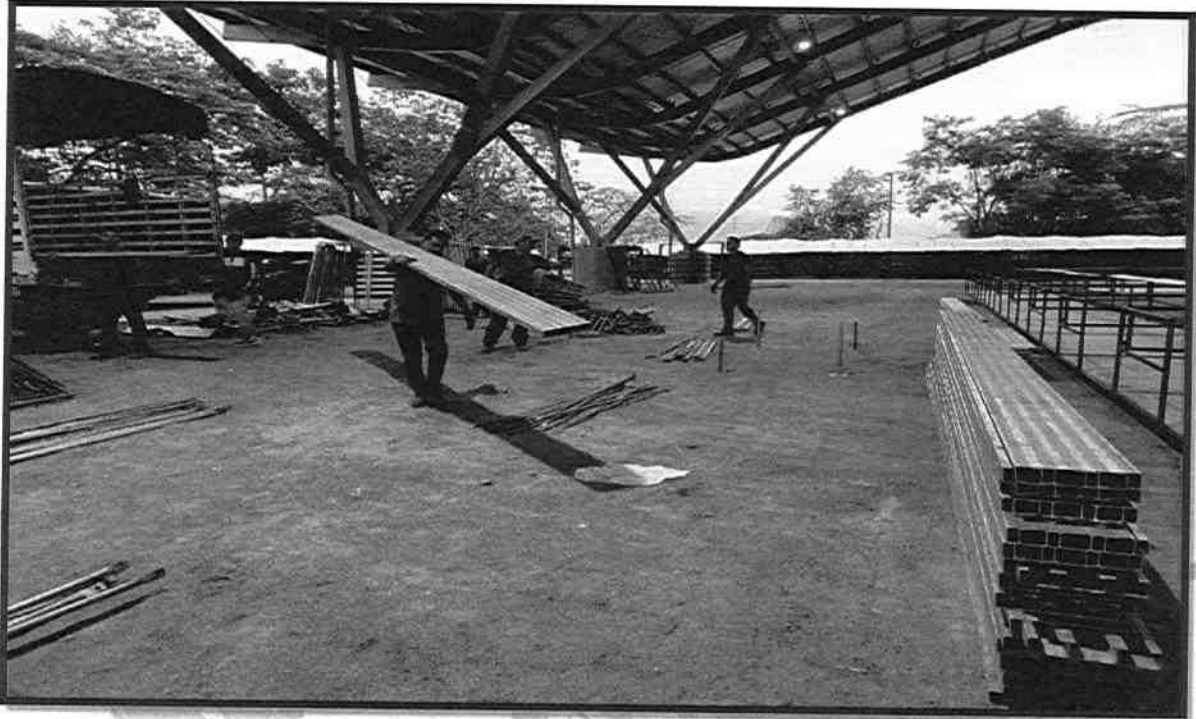

Cel.3202352153

Email: groupmapsas@gmail.com

Dirección: Cra 9 No.37-106 - Camino real

Ciudad: Villavicencio - Meta



GROUP COMPANY
MAP SAS

Nit.901837381-2

REGISTRO FOTOGRAFICO

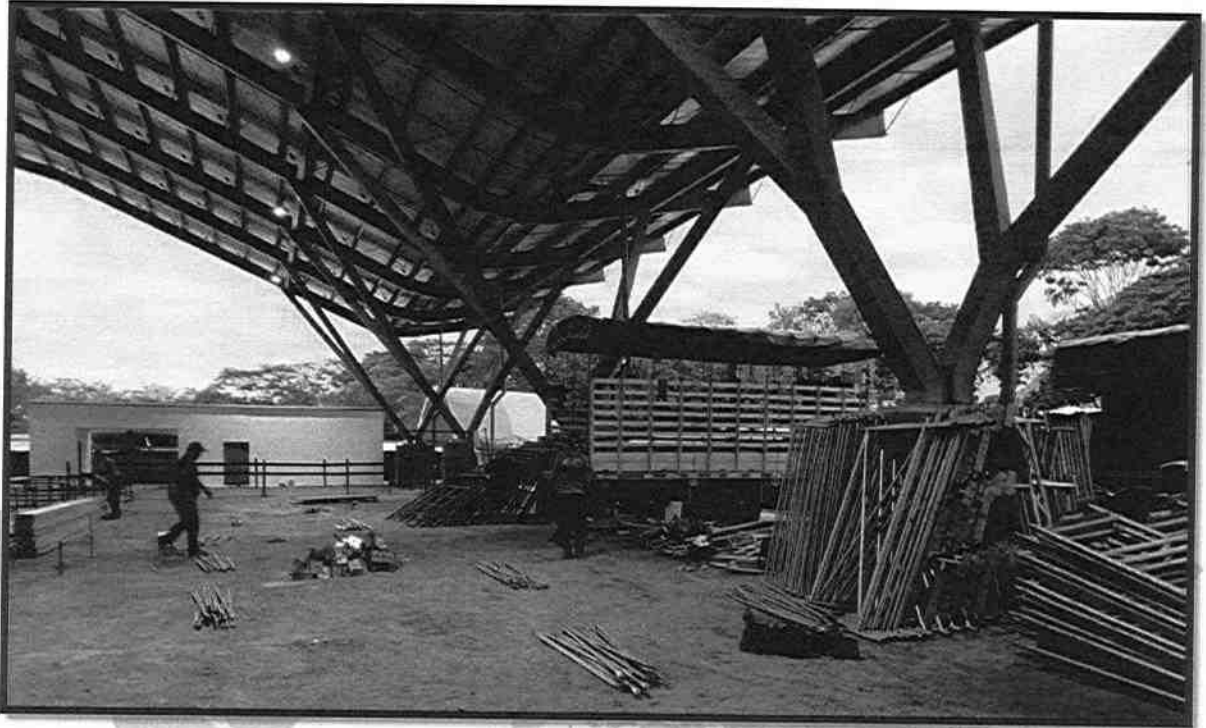

Cel.3202352153

Email: groupmapsas@gmail.com

Dirección: Cra 9 No.37-106 - Camino real

Ciudad: Villavicencio - Meta



GROUP COMPANY
MAP SAS

Nit.901837381-2

REGISTRO FOTOGRAFICO

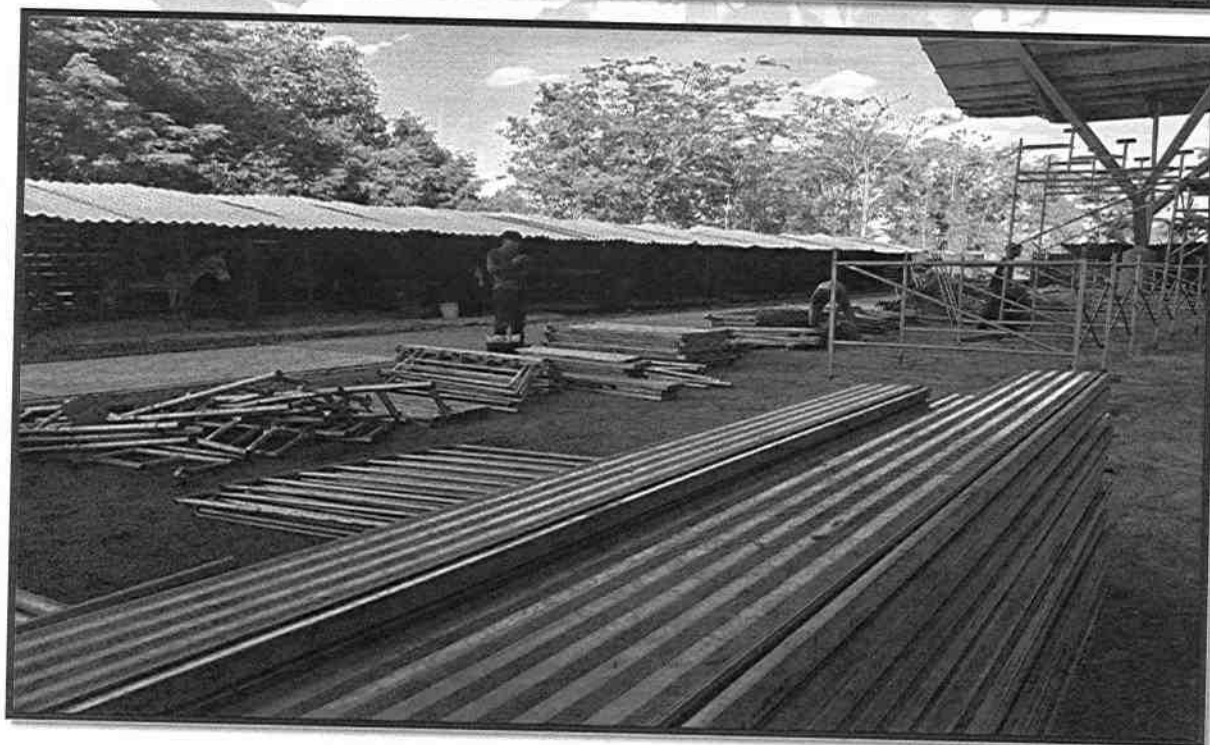
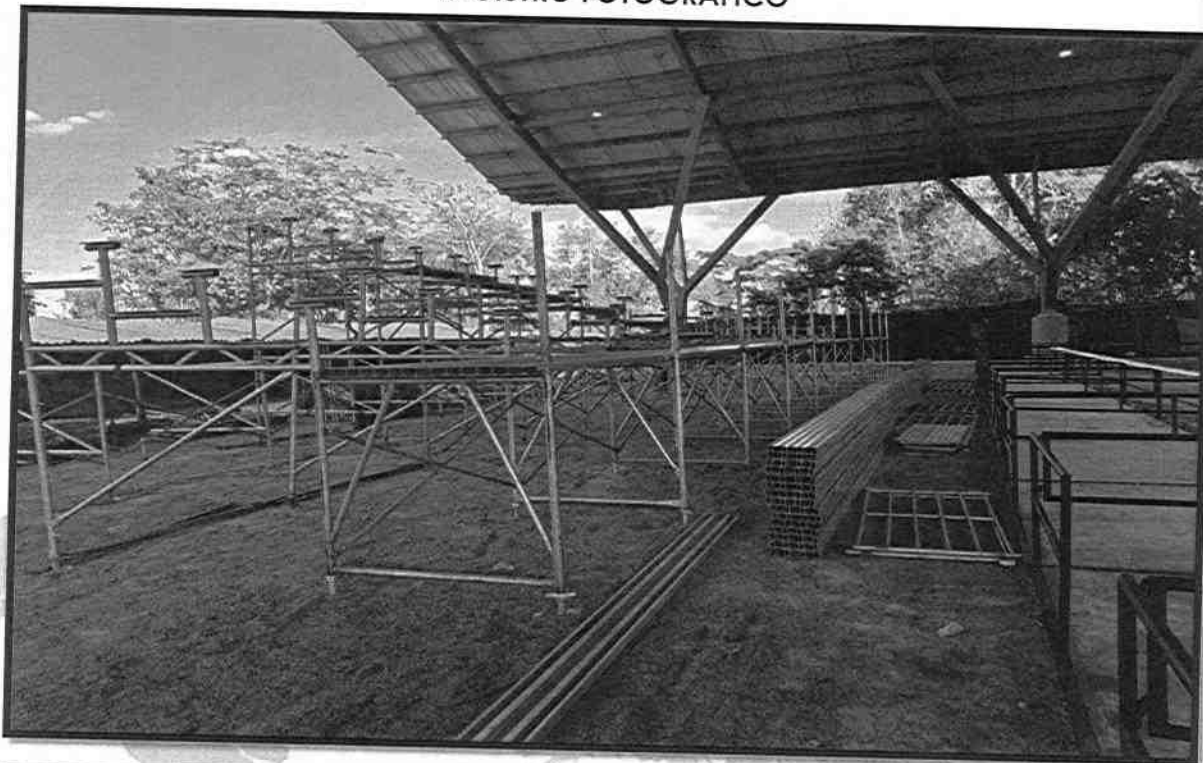

Cel.3202352153

Email: groupmapsas@gmail.com

Dirección: Cra 9 No.37-106 - Camino real

Ciudad: Villavicencio - Meta



GROUP COMPANY
MAP SAS

Nit.901837381-2

REGISTRO FOTOGRAFICO

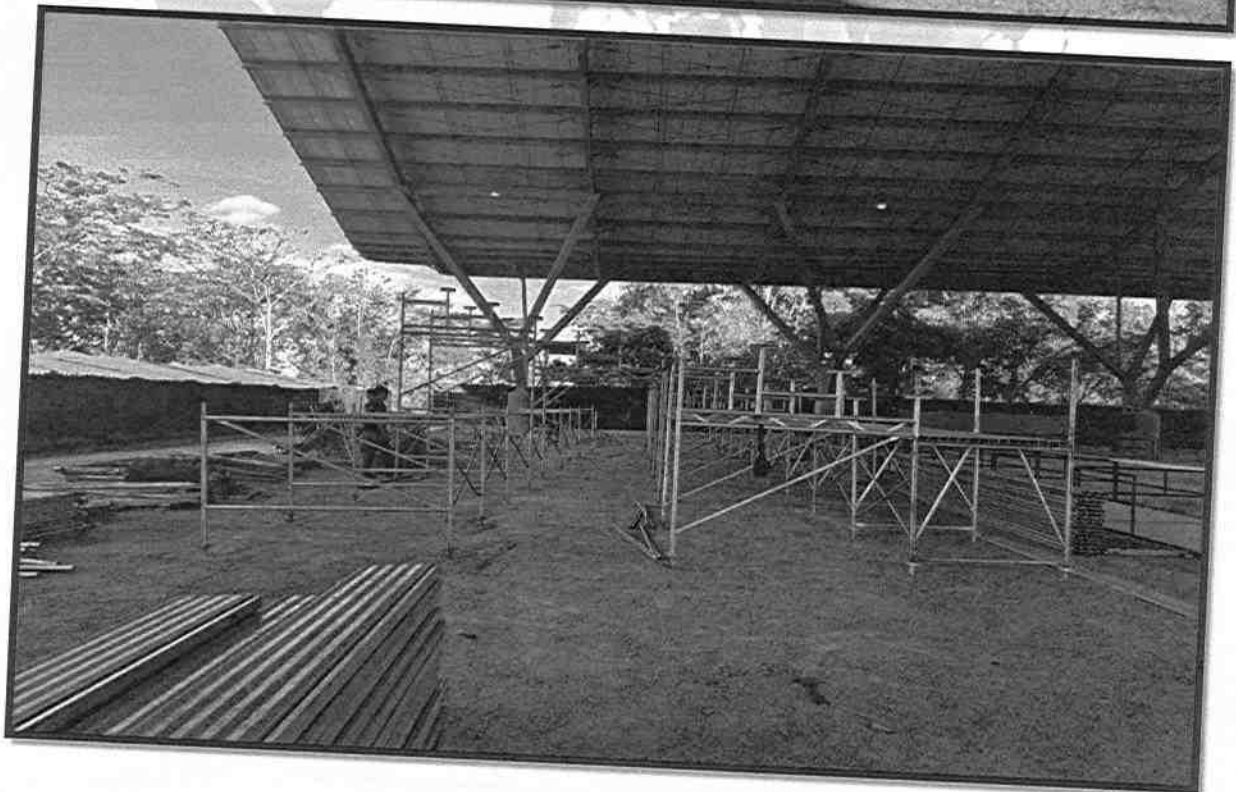

Cel.3202352153

Email: groupmapsas@gmail.com

Dirección: Cra 9 No.37-106 - Camino real

Ciudad: Villavicencio - Meta



GROUP COMPANY
MAP SAS

Nit.901837381-2

REGISTRO FOTOGRAFICO

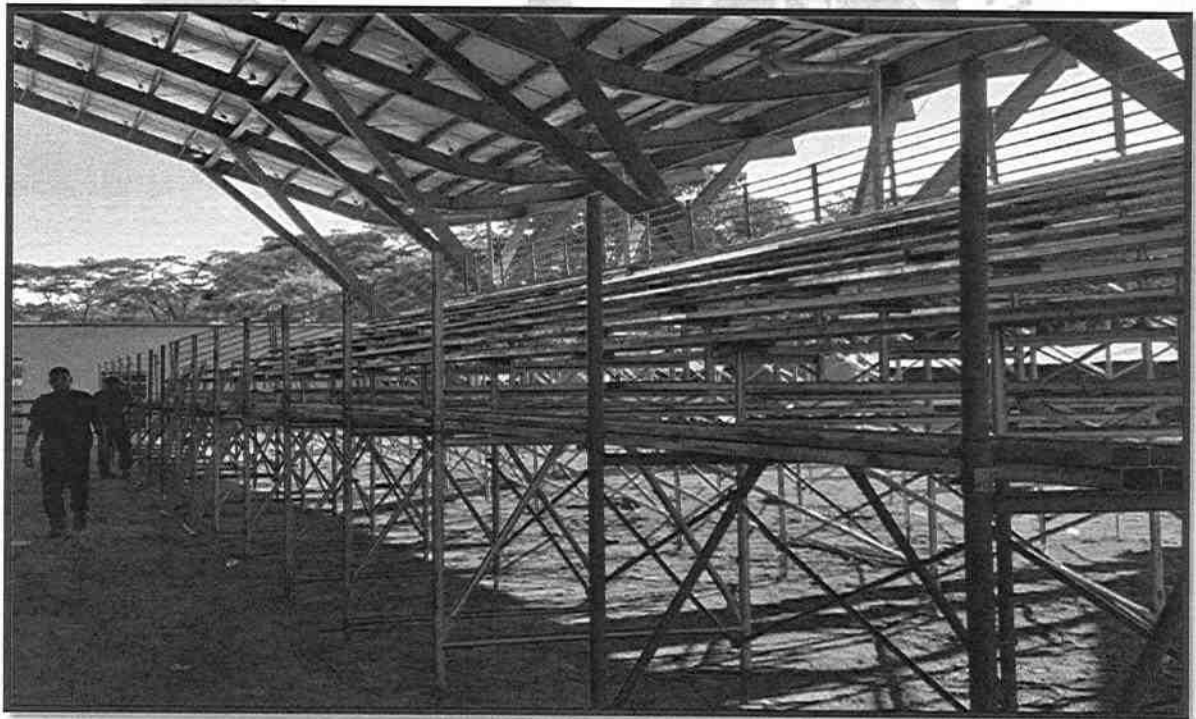

Cel.3202352153

Email: groupmapsas@gmail.com

Dirección: Cra 9 No.37-106 - Camino real

Ciudad: Villavicencio - Meta



GROUP COMPANY
MAP SAS

Nit.901837381-2

REGISTRO FOTOGRAFICO

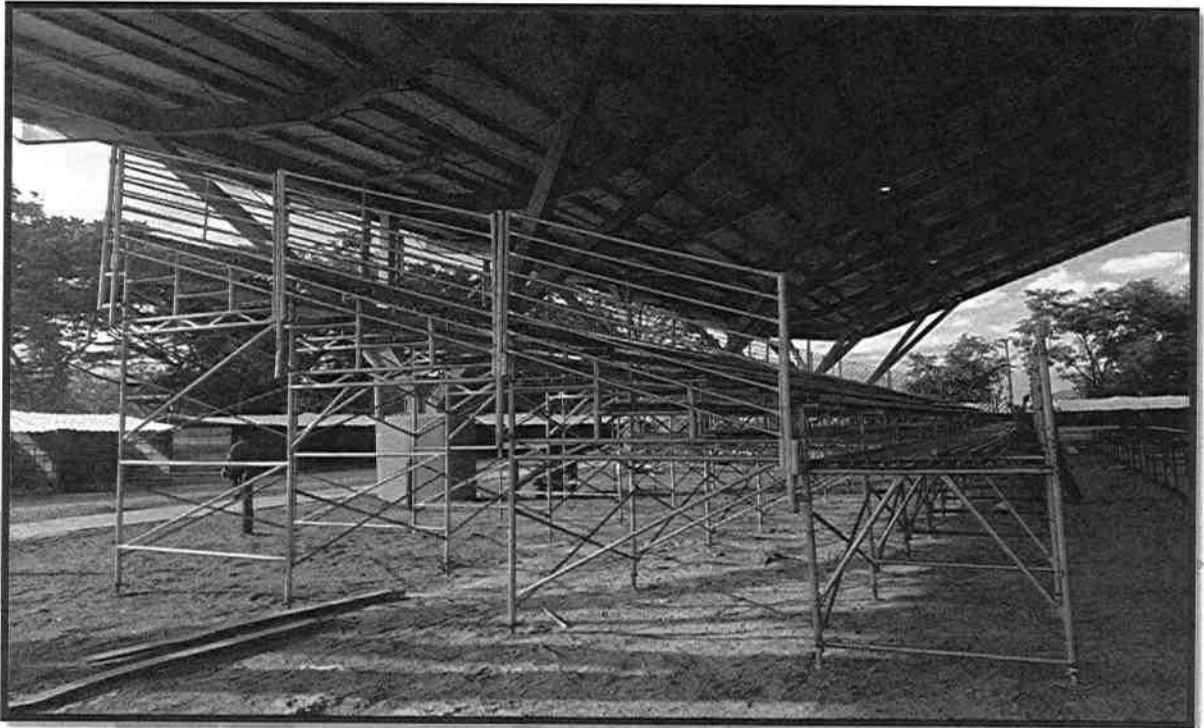

Cel.3202352153

Email: groupmapsas@gmail.com

Dirección: Cra 9 No.37-106 - Camino real

Ciudad: Villavicencio - Meta



**GROUP COMPANY
MAP SAS**

Nit.901837381-2

REGISTRO FOTOGRAFICO

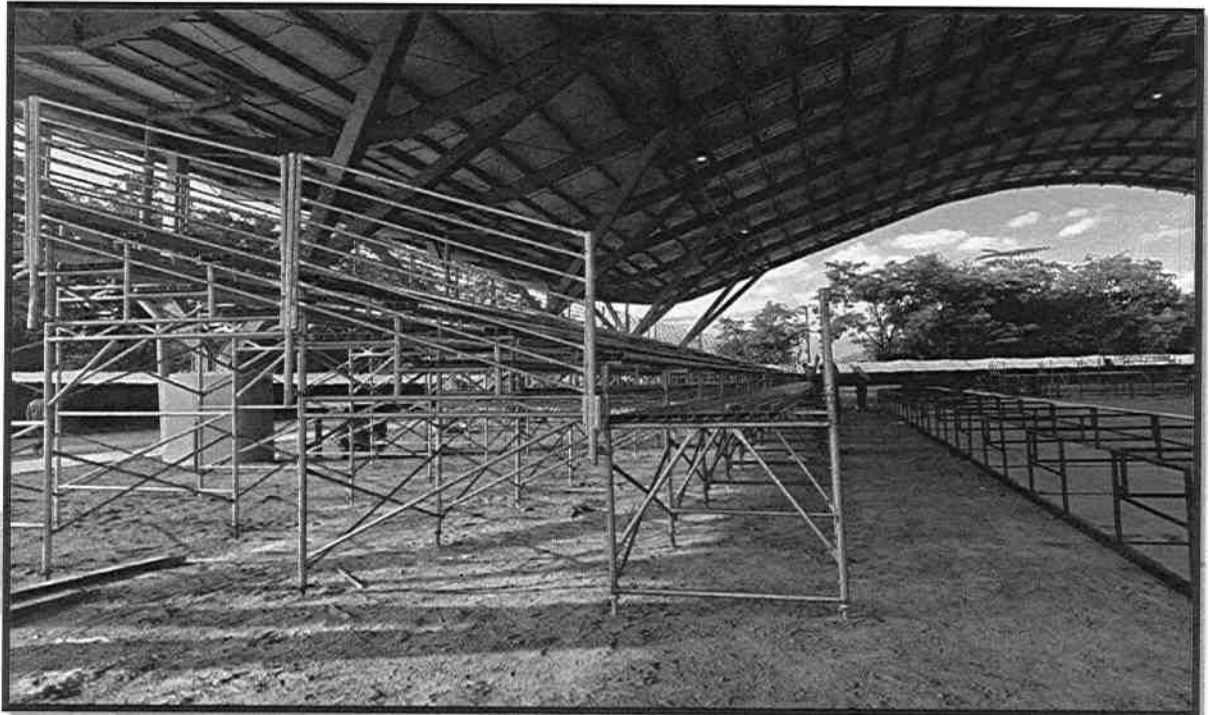

Cel.3202352153

Email: groupmapsas@gmail.com

Dirección: Cra 9 No.37-106 - Camino real

Ciudad: Villavicencio - Meta



GROUP COMPANY
MAP SAS

Nit.901837381-2

REGISTRO FOTOGRAFICO

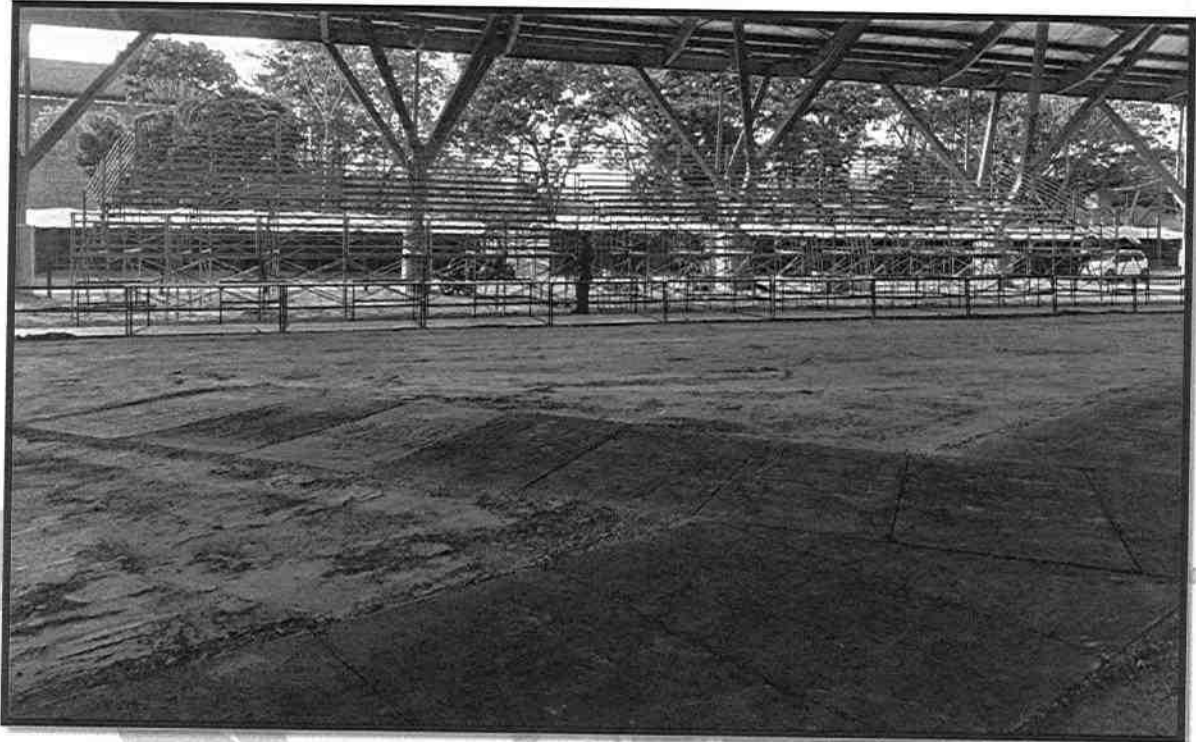

Cel.3202352153

Email: groupmapsas@gmail.com

Dirección: Cra 9 No.37-106 - Camino real

Ciudad: Villavicencio - Meta



GROUP COMPANY
MAP SAS

Nit.901837381-2

REGISTRO FOTOGRAFICO

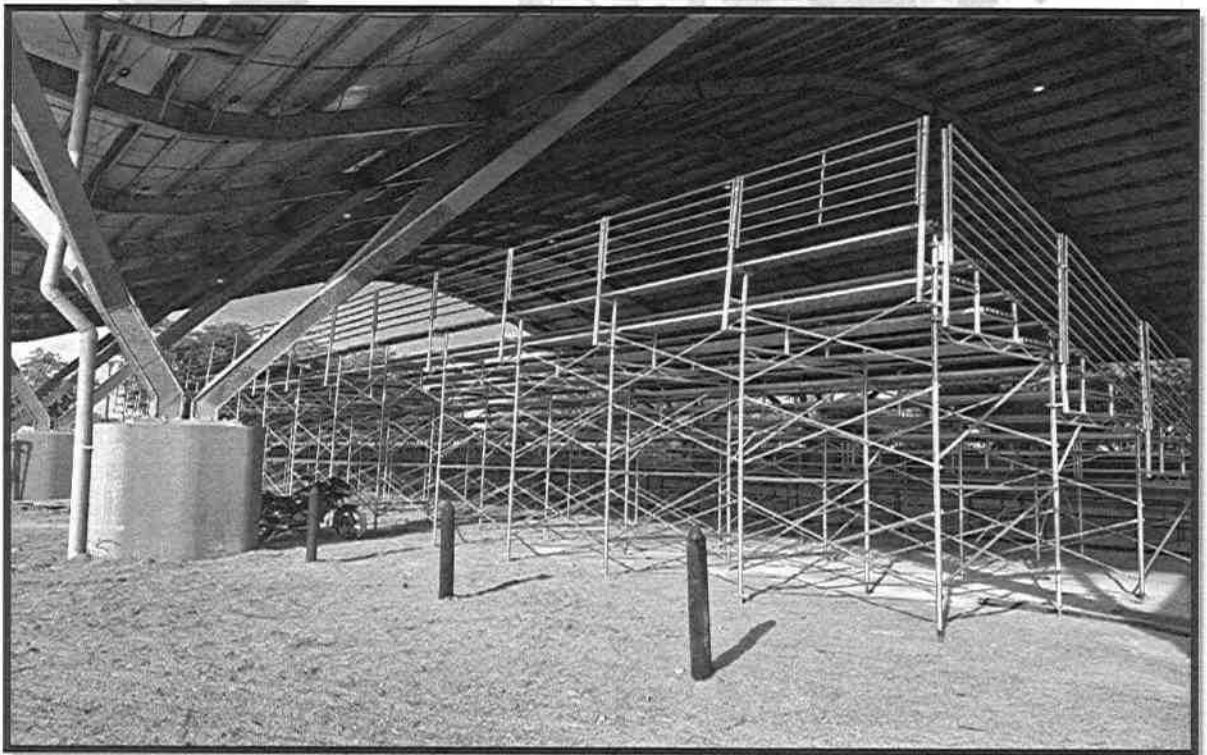
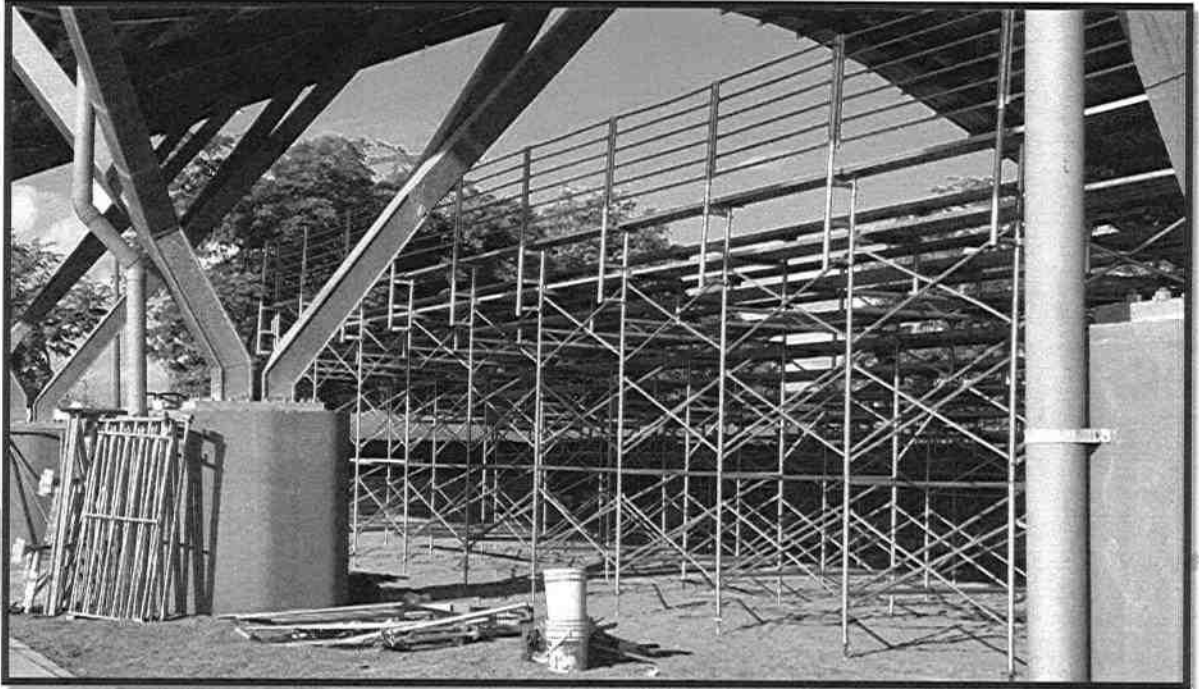

Cel.3202352153

Email: groupmapsas@gmail.com

Dirección: Cra 9 No.37-106 - Camino real

Ciudad: Villavicencio - Meta



**GROUP COMPANY
MAP SAS**

Nit.901837381-2

REGISTRO FOTOGRAFICO

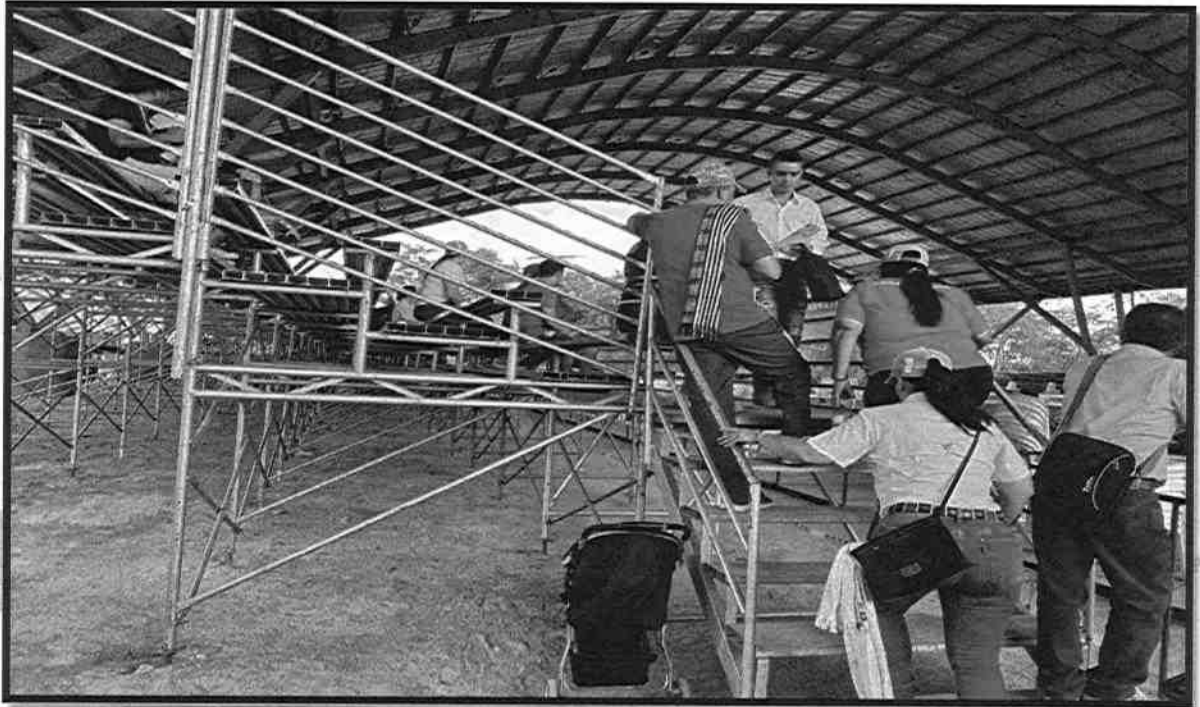

Cel.3202352153

Email: groupmapsas@gmail.com

Dirección: Cra 9 No.37-106 - Camino real

Ciudad: Villavicencio - Meta



GROUP COMPANY
MAP SAS

Nit.901837381-2

REGISTRO FOTOGRAFICO

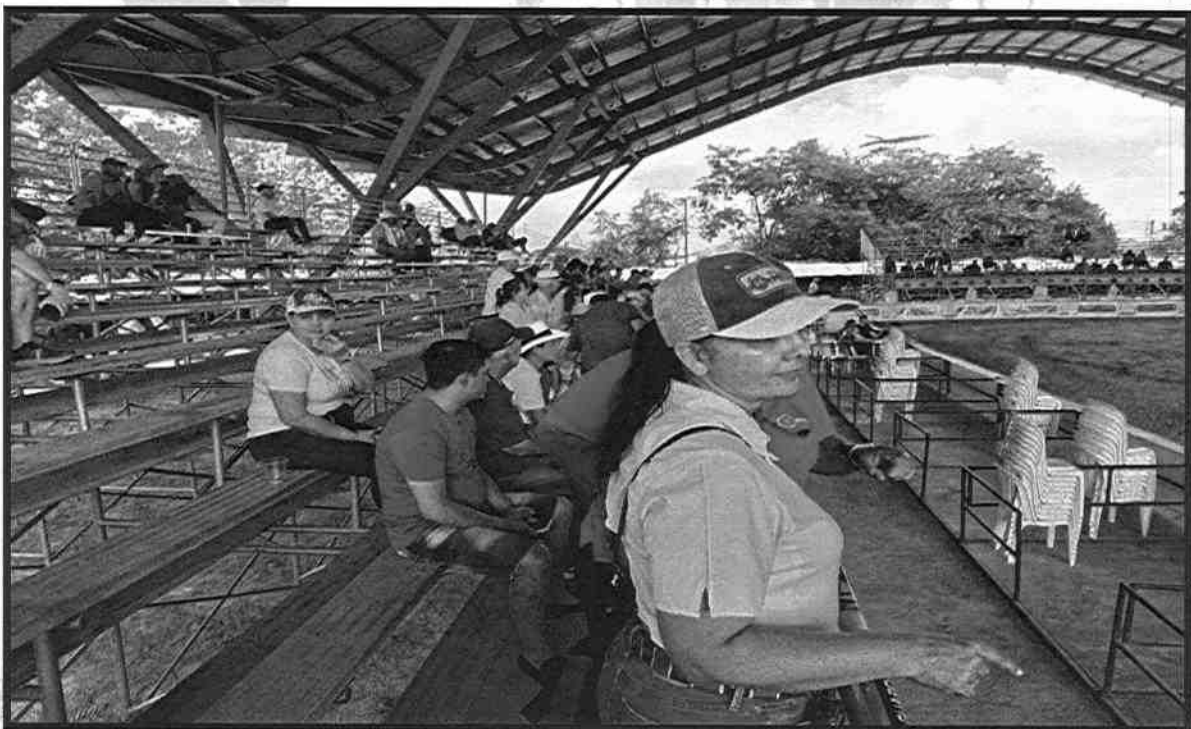

Cel.3202352153

Email: groupmapsas@gmail.com

Dirección: Cra 9 No.37-106 - Camino real

Ciudad: Villavicencio - Meta



**GROUP COMPANY
MAP SAS**

Nit.901837381-2

REGISTRO FOTOGRAFICO

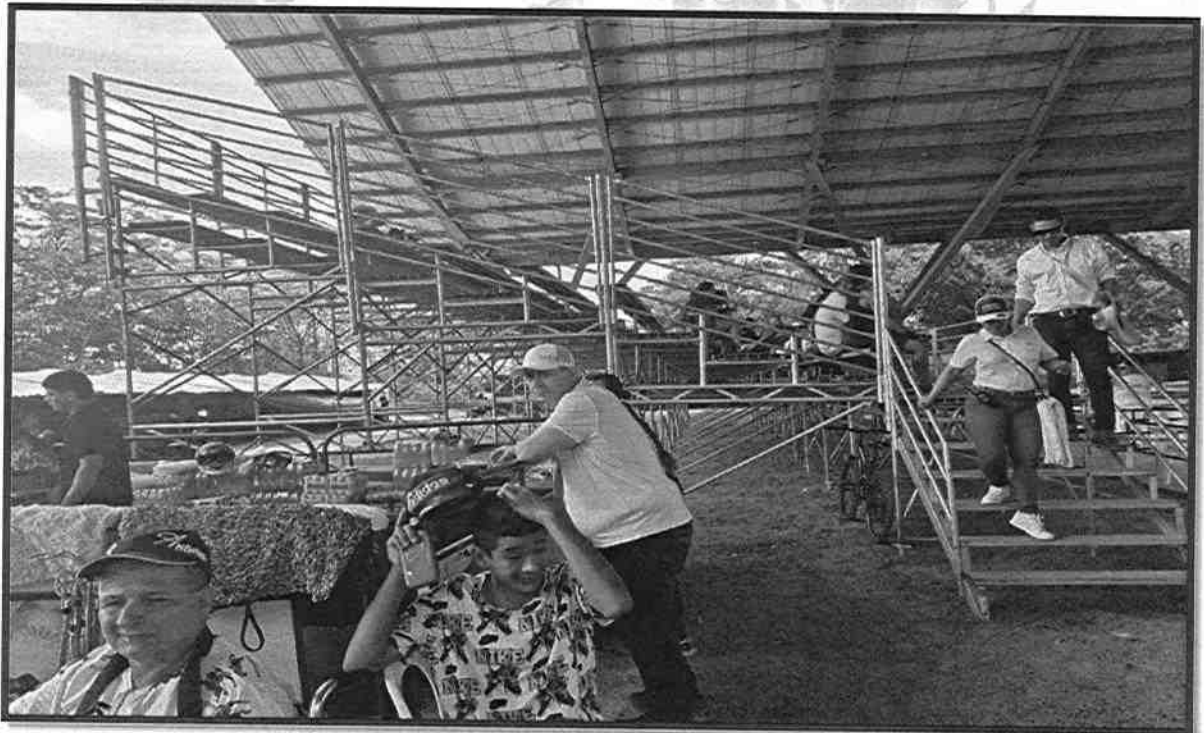
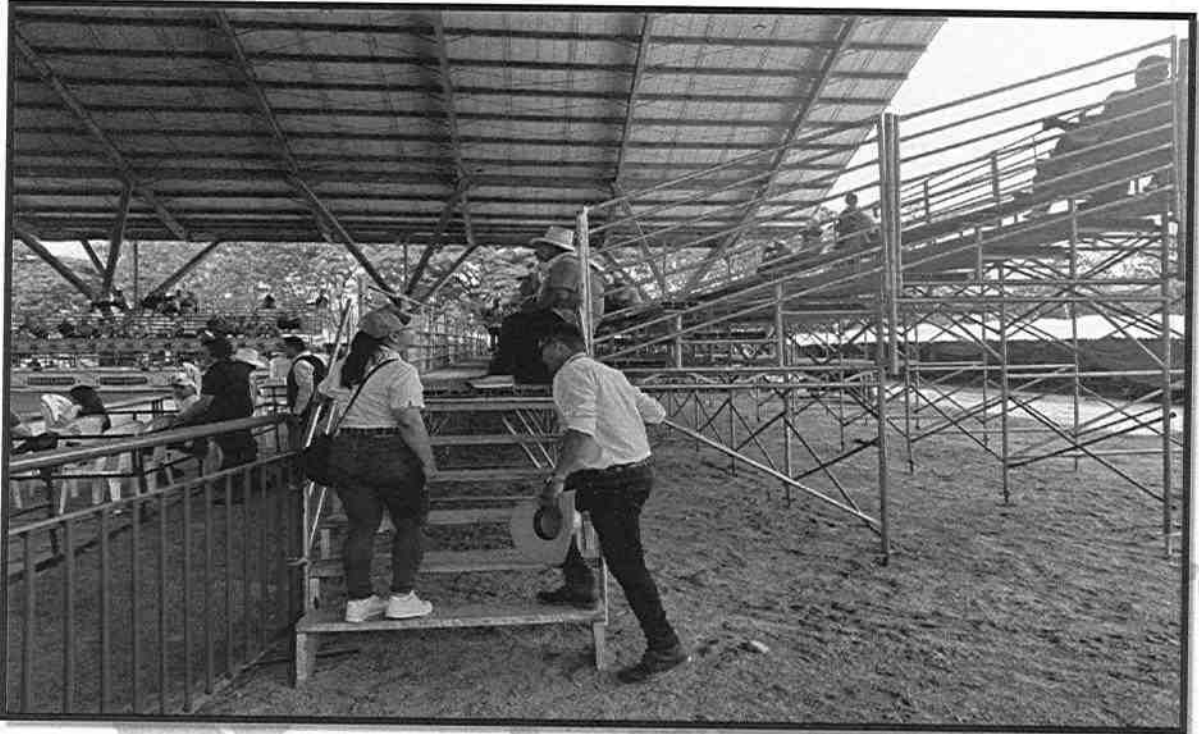

Cel.3202352153

Email: groupmapsas@gmail.com

Dirección: Cra 9 No.37-106 - Camino real

Ciudad: Villavicencio - Meta



GROUP COMPANY
MAP SAS

Nit.901837381-2

REGISTRO FOTOGRAFICO

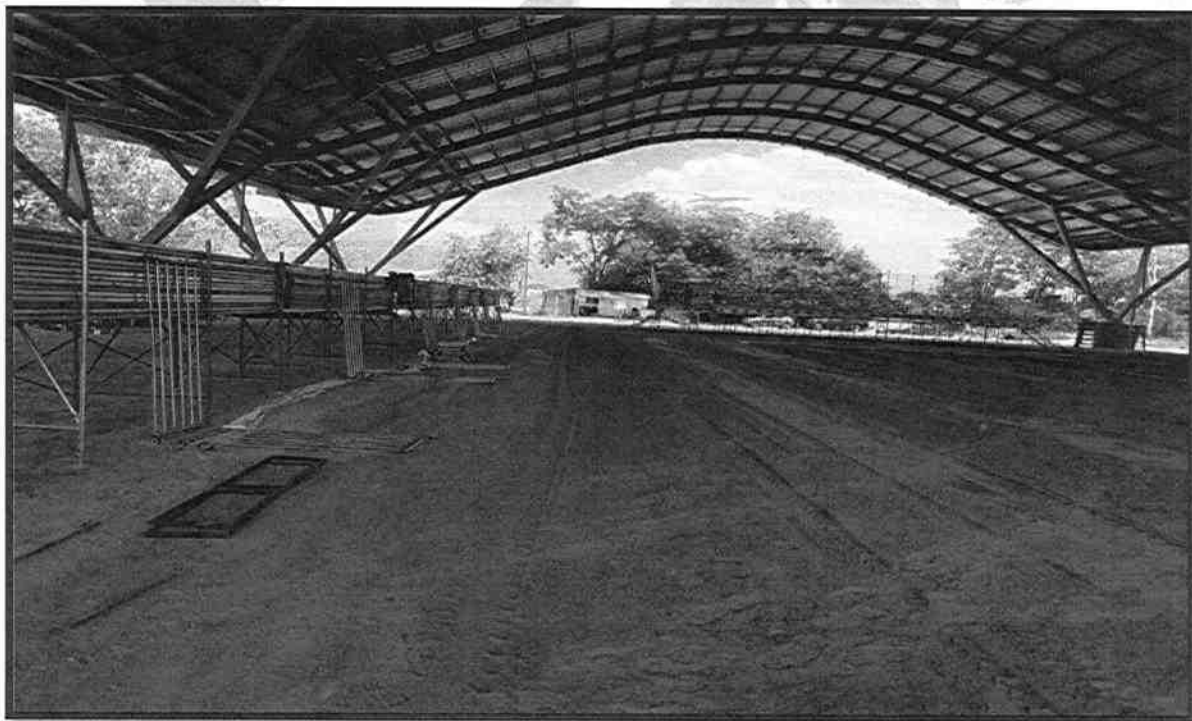

Cel.3202352153

Email: groupmapsas@gmail.com

Dirección: Cra 9 No.37-106 - Camino real

Ciudad: Villavicencio - Meta



GROUP COMPANY
MAP SAS

Nit.901837381-2

REGISTRO FOTOGRAFICO

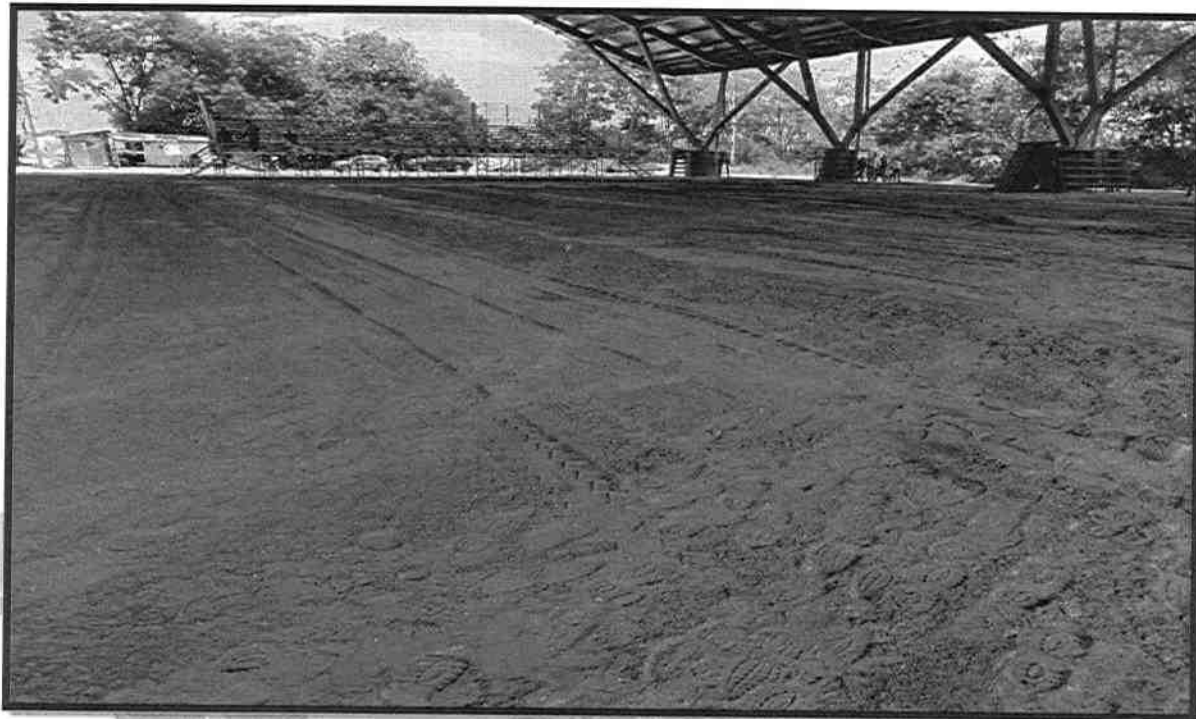

Cel.3202352153

Email: groupmapsas@gmail.com

Dirección: Cra 9 No.37-106 - Camino real

Ciudad: Villavicencio - Meta



**GROUP COMPANY
MAP SAS**

Nit.901837381-2



FERIA BOVINA

Cel.3202352153

Email: groupmapsas@gmail.com

Dirección: Cra 9 No.37-106 - Camino real

Ciudad: Villavicencio - Meta



**GROUP COMPANY
MAP SAS**

Nit.901837381-2

COMPONENTE: Feria Bovina

Ítem 13

Servicio de apoyo logístico de ciento diez (110) amarraderos para la feria bovina por doce (12) días con las siguientes características:

- Servicio por cinco (5) días antes del comienzo de la feria para preparación.
- Servicio por cuatro (4) días durante el servicio de la feria.
- Servicio por tres (3) días después de la feria.
 - Construidos con tres postes en forma de U invertida, debe tener un (1) poste de tres (3) mts de largo y dos (2) postes de 1,50 de alto, deben ser redondos con diámetros entre de ocho (8) cm y diez (10) cm cada uno, deben estar amarrados en los extremos y deben estar enterrados para permitir la sujeción al piso para la estabilidad y sujeción de los semovientes.
 - Deben estar instalados cien (100) amarraderos en el área de exposición del coliseo Gramalote
 - Deben estar instalados diez (10) amarraderos más para la contención de los ejemplares que ingresan a una competencia, aproximadamente treinta (30) metros lineales.

REGISTRO FOTOGRAFICO

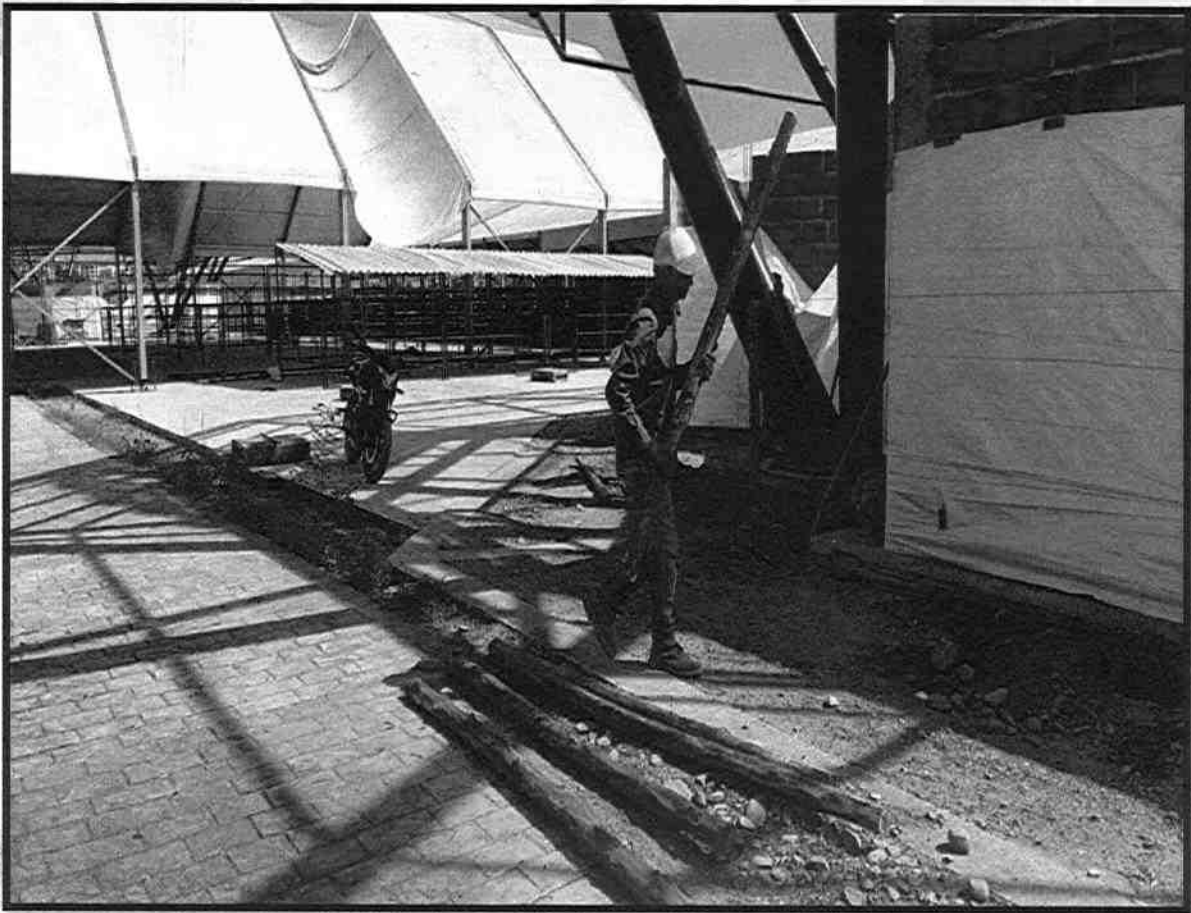

Cel.3202352153

Email: groupmapsas@gmail.com

Dirección: Cra 9 No.37-106 - Camino real

Ciudad: Villavicencio - Meta



**GROUP COMPANY
MAP SAS**

Nit.901837381-2

REGISTRO FOTOGRAFICO



Cel.3202352153

Email: groupmapsas@gmail.com

Dirección: Cra 9 No.37-106 - Camino real

Ciudad: Villavicencio - Meta



GROUP COMPANY
MAP SAS

Nit.901837381-2

REGISTRO FOTOGRAFICO

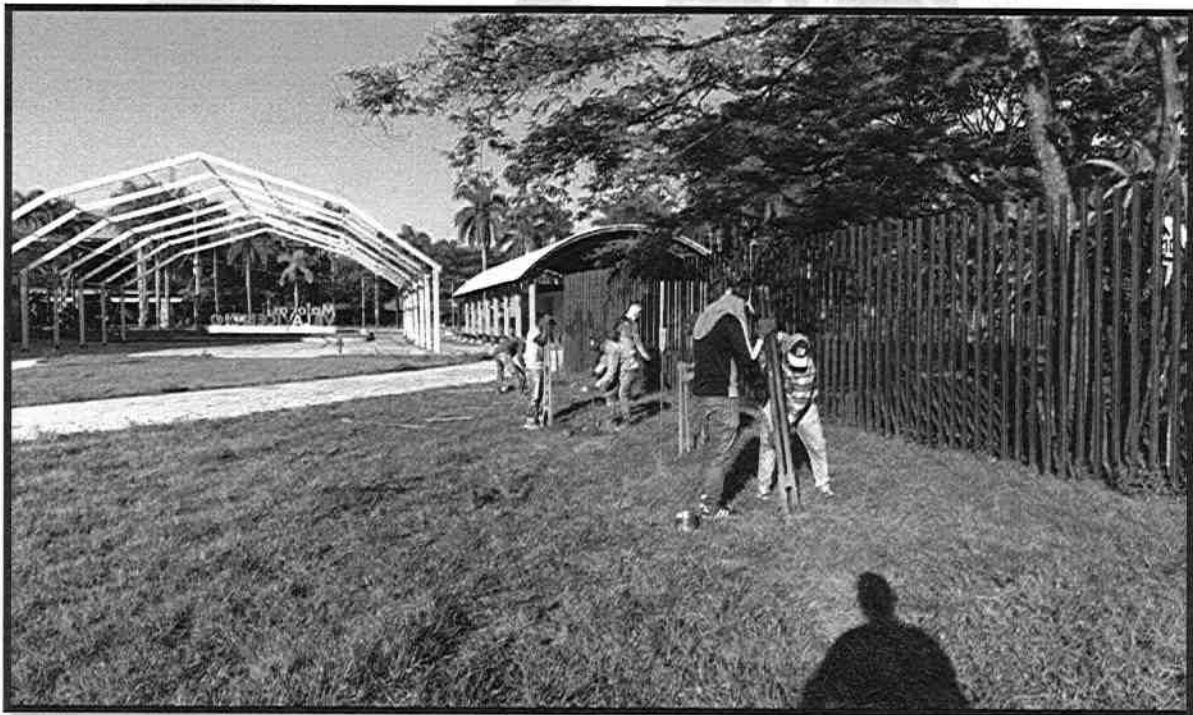
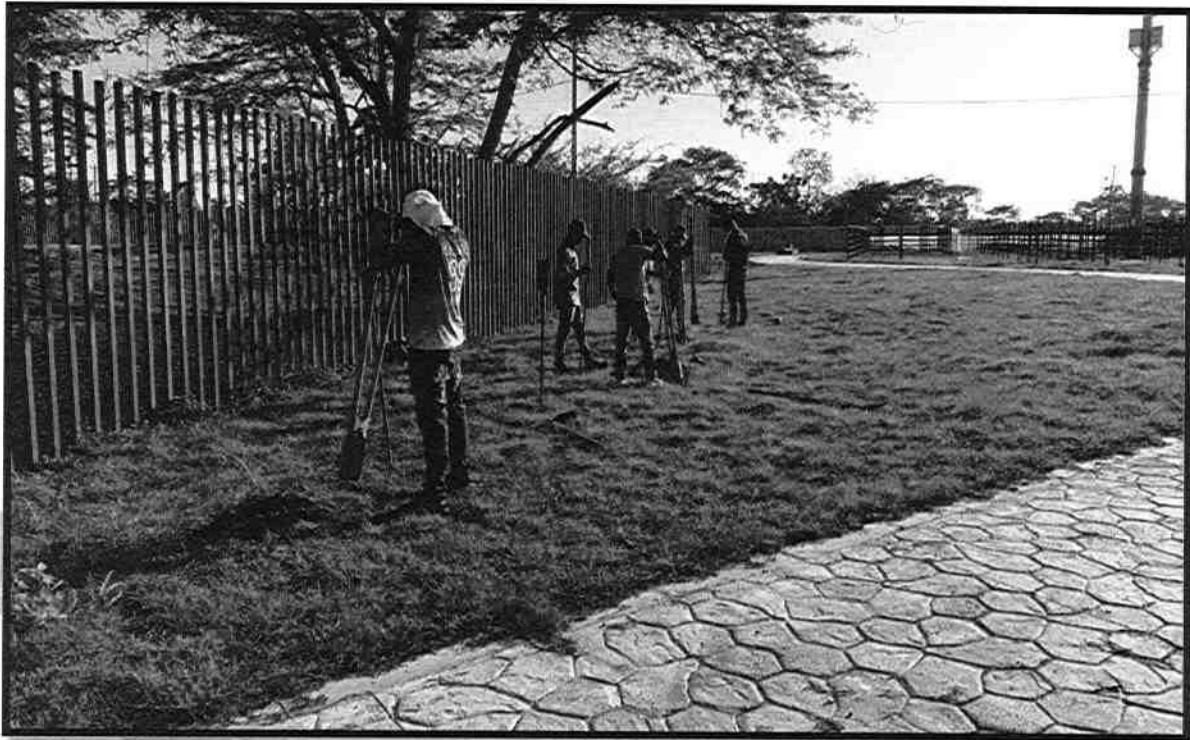

Cel.3202352153

Email: groupmapsas@gmail.com

Dirección: Cra 9 No.37-106 - Camino real

Ciudad: Villavicencio - Meta



**GROUP COMPANY
MAP SAS**

Nit.901837381-2

REGISTRO FOTOGRAFICO

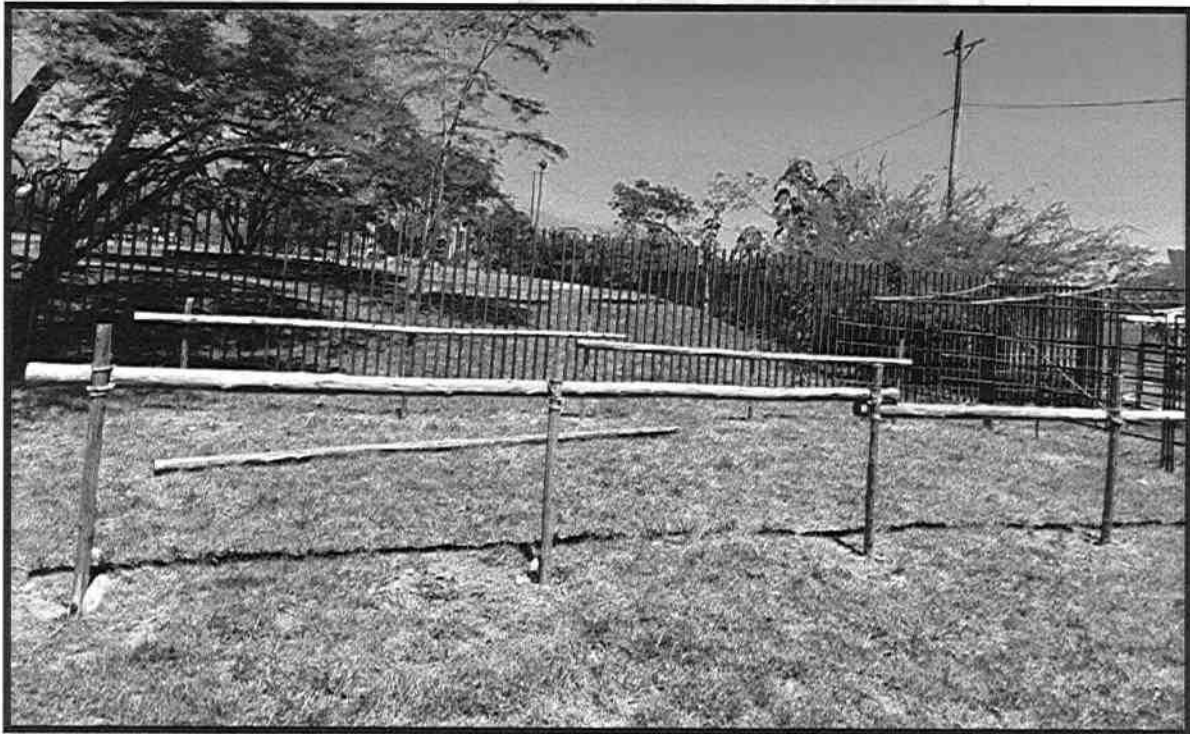

Cel.3202352153

Email: groupmapsas@gmail.com

Dirección: Cra 9 No.37-106 - Camino real

Ciudad: Villavicencio - Meta



**GROUP COMPANY
MAP SAS**

Nit.901837381-2

REGISTRO FOTOGRAFICO

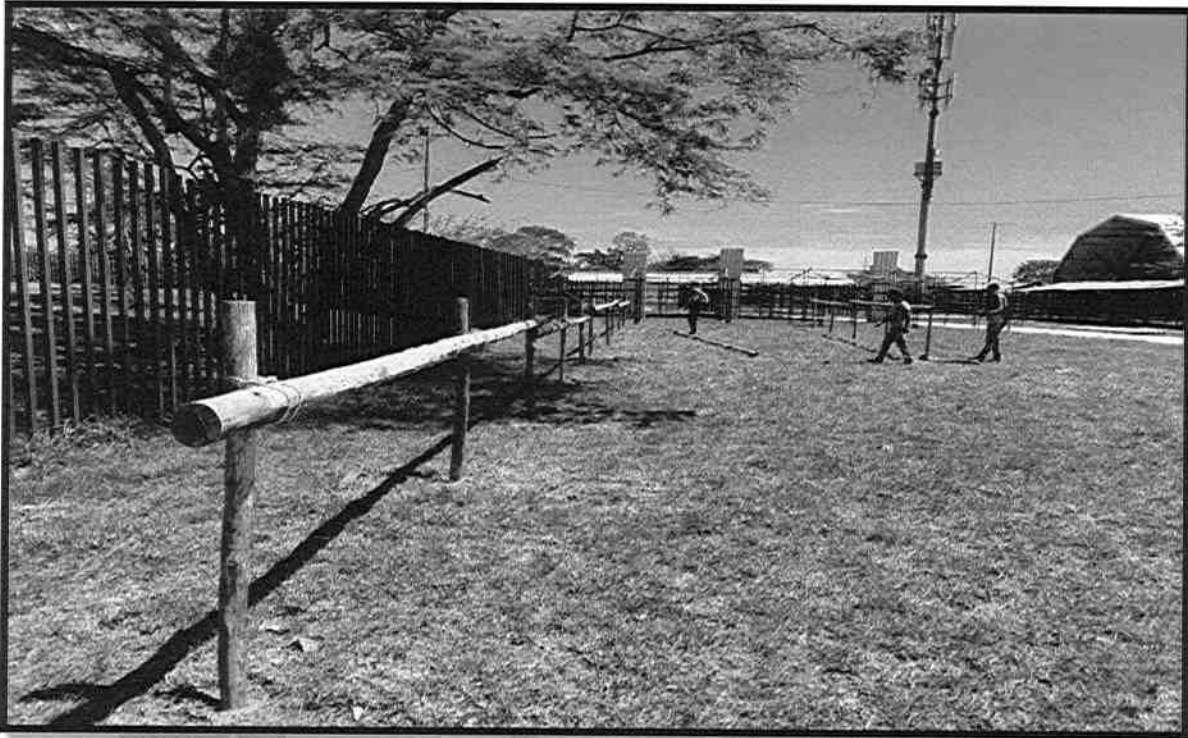

Cel.3202352153

Email: groupmapsas@gmail.com

Dirección: Cra 9 No.37-106 - Camino real

Ciudad: Villavicencio - Meta



**GROUP COMPANY
MAP SAS**

Nit.901837381-2

REGISTRO FOTOGRAFICO



Cel.3202352153

Email: groupmapsas@gmail.com

Dirección: Cra 9 No.37-106 - Camino real

Ciudad: Villavicencio - Meta



GROUP COMPANY
MAP SAS

Nit.901837381-2

REGISTRO FOTOGRAFICO

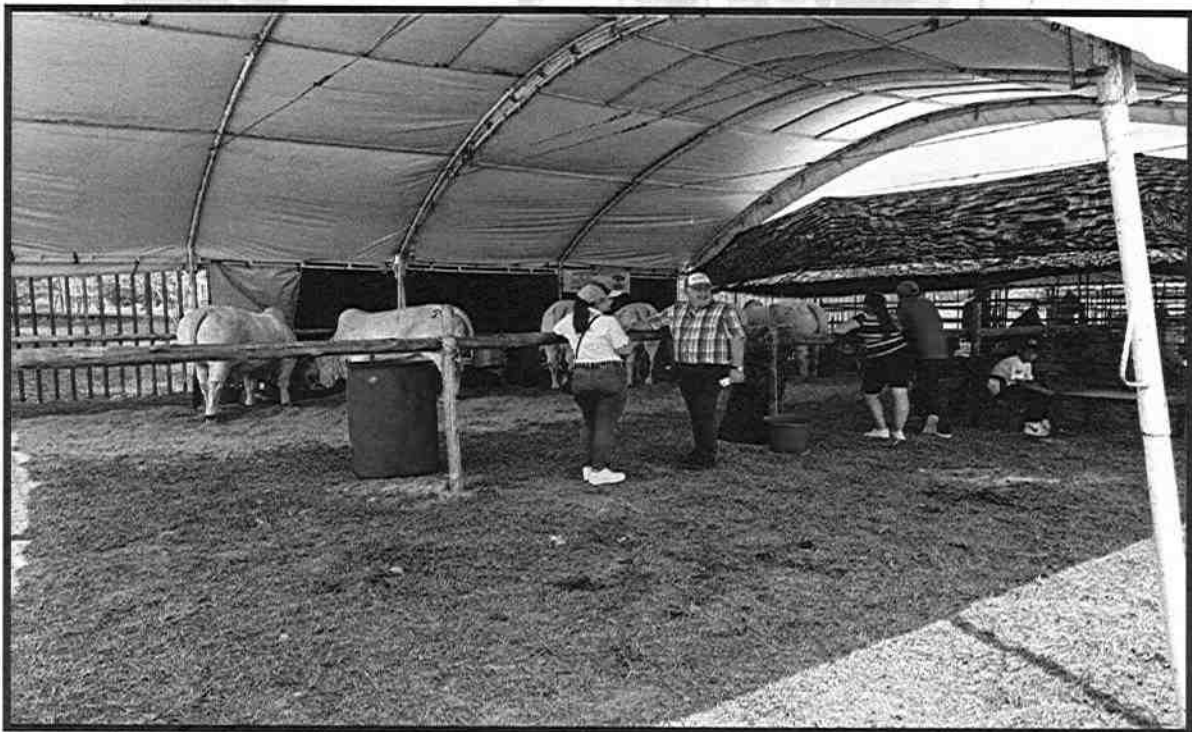
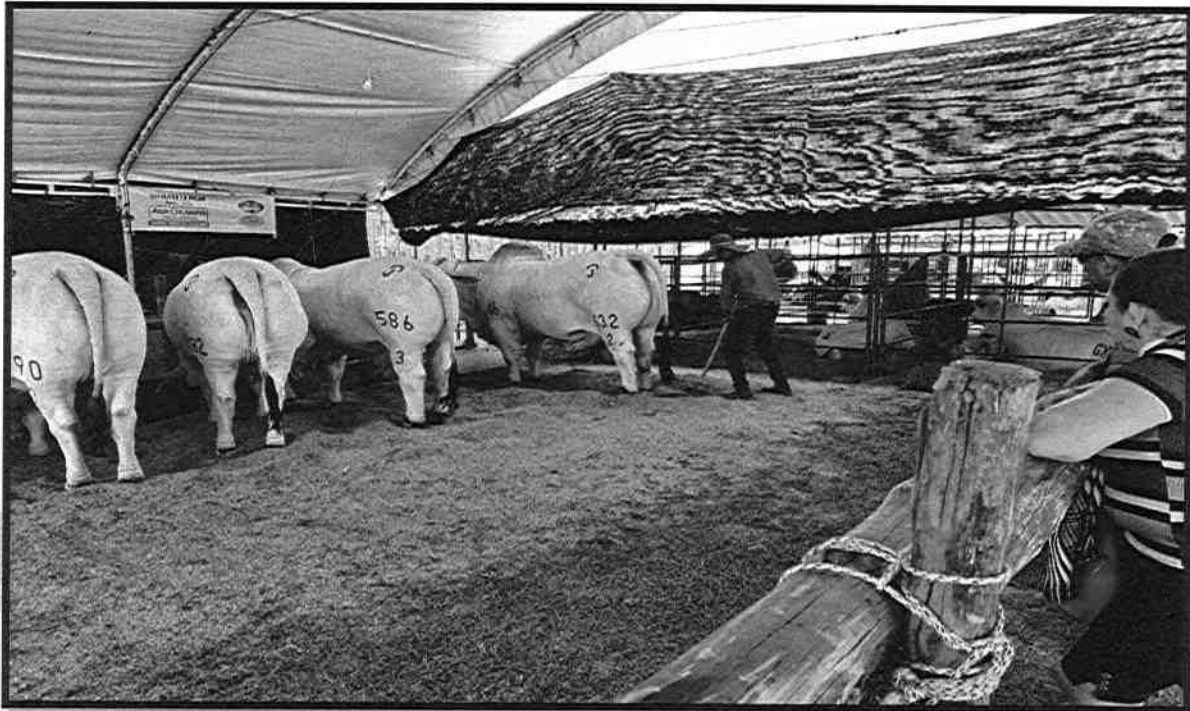

Cel.3202352153

Email: groupmapsas@gmail.com

Dirección: Cra 9 No.37-106 - Camino real

Ciudad: Villavicencio - Meta



**GROUP COMPANY
MAP SAS**

Nit.901837381-2

COMPONENTE: Feria Bovina

Ítem 14

Alquiler de CARPA 3X3: carpas con medidas 3 m x 3 m tipo pagoda con estructura en hierro y lona fiesta color blanca de 100 micras de espesor, 100% impermeables con laterales.

REGISTRO FOTOGRAFICO

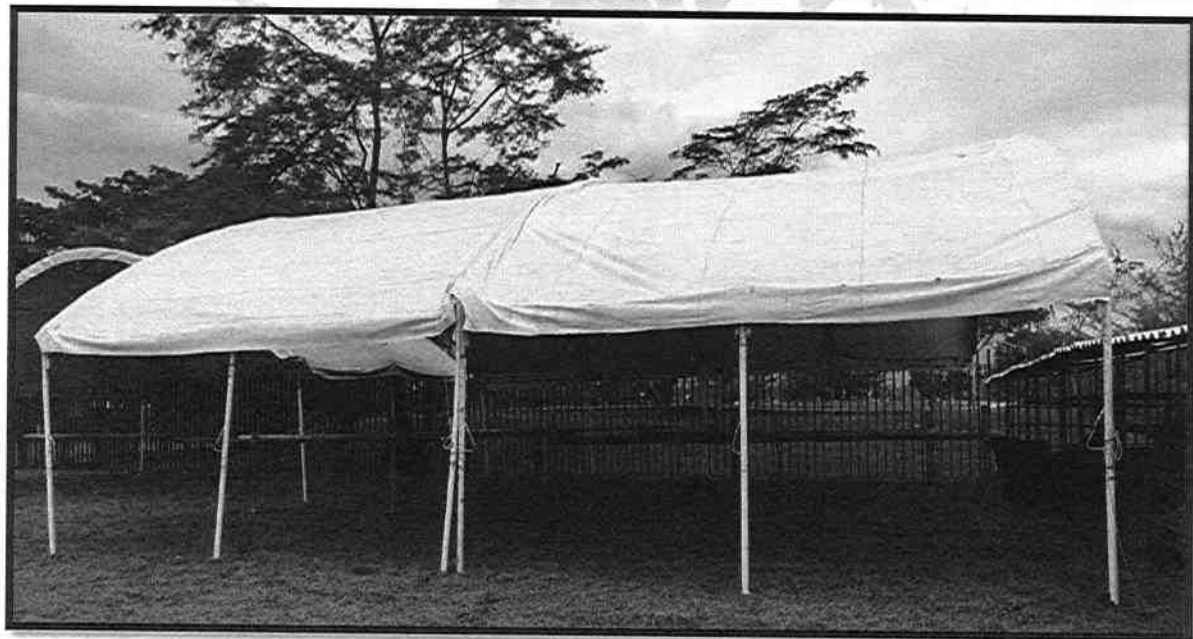
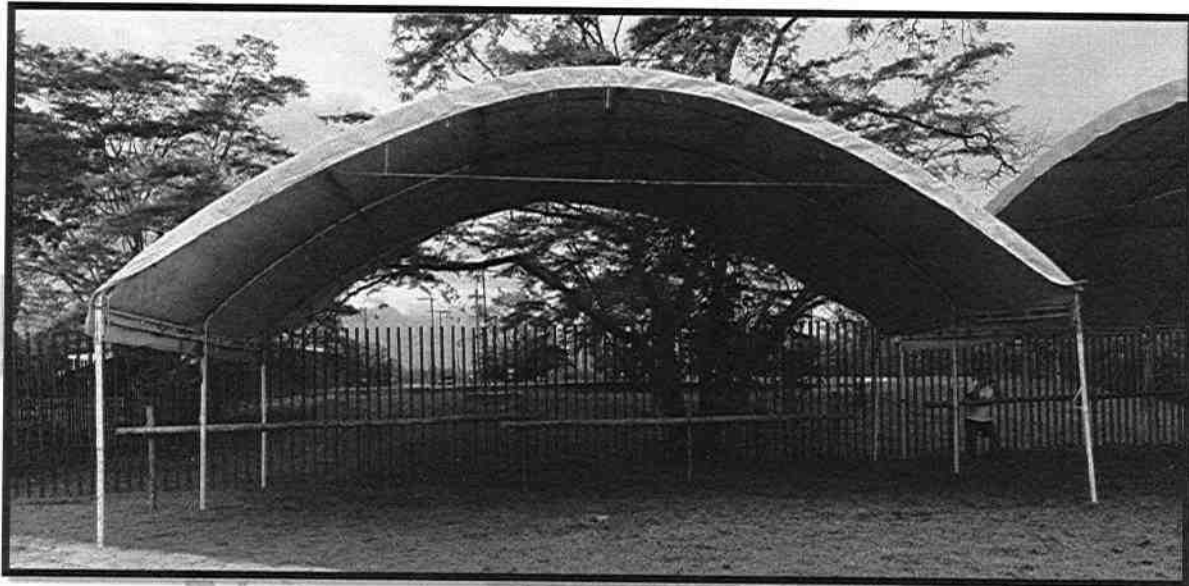

Cel.3202352153

Email: groupmapsas@gmail.com

Dirección: Cra 9 No.37-106 - Camino real

Ciudad: Villavicencio - Meta



**GROUP COMPANY
MAP SAS**

Nit.901837381-2

REGISTRO FOTOGRAFICO

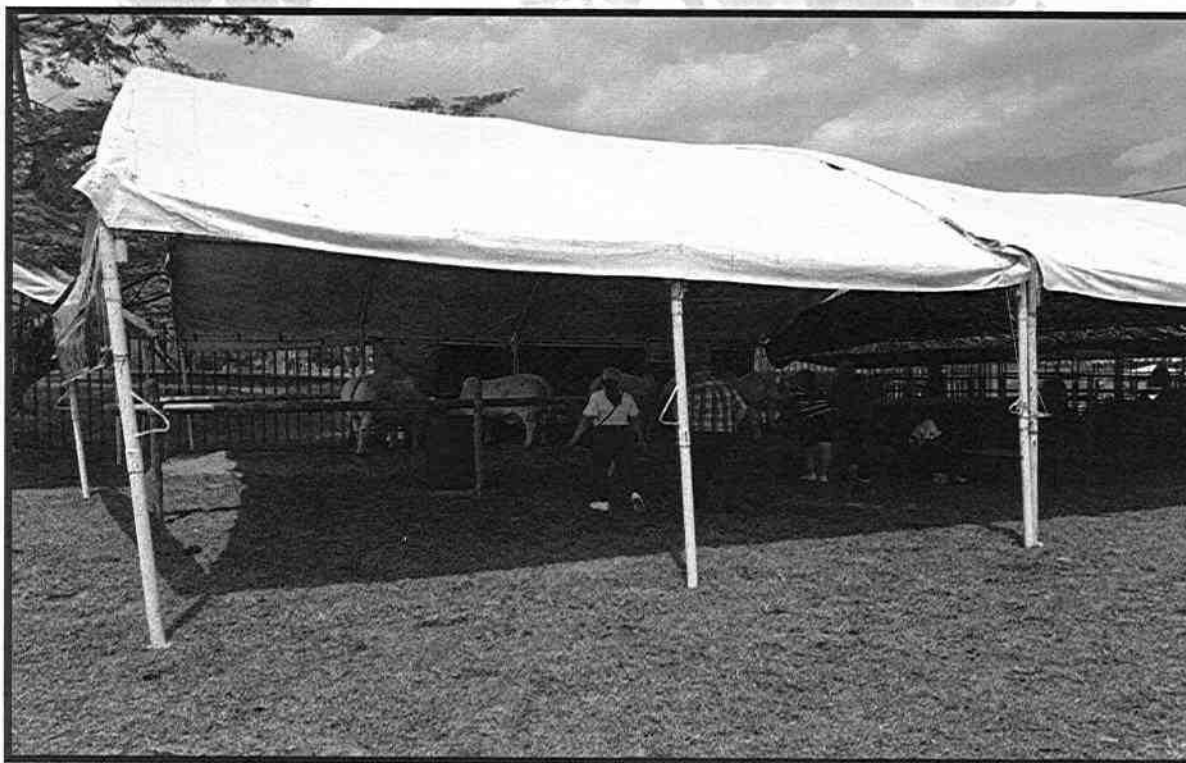

Cel.3202352153

Email: groupmapsas@gmail.com

Dirección: Cra 9 No.37-106 - Camino real

Ciudad: Villavicencio - Meta



**GROUP COMPANY
MAP SAS**

Nit.901837381-2

COMPONENTE: Feria Bovina

Ítem 15

Servicio de apoyo logístico a todo costo, incluye poner a disposición de la feria bovina cuatrocientos (400) corrales desarmables por doce (12) días con las siguientes características:

- Servicio por cinco (5) días antes del comienzo de la feria para preparación.
- Servicio por cuatro (4) días durante el servicio de la feria.
- Servicio por tres (3) días después de la feria.
- Fabricados en estructura tubular tipo aguas negras.
- Dimensiones 3 mts de frente x 3 mts de fondo con altura mínima de 2 mts y un ancho útil de puerta de 0,90 mts, color negro, con cubierta ondulada de material flexible.

REGISTRO FOTOGRAFICO

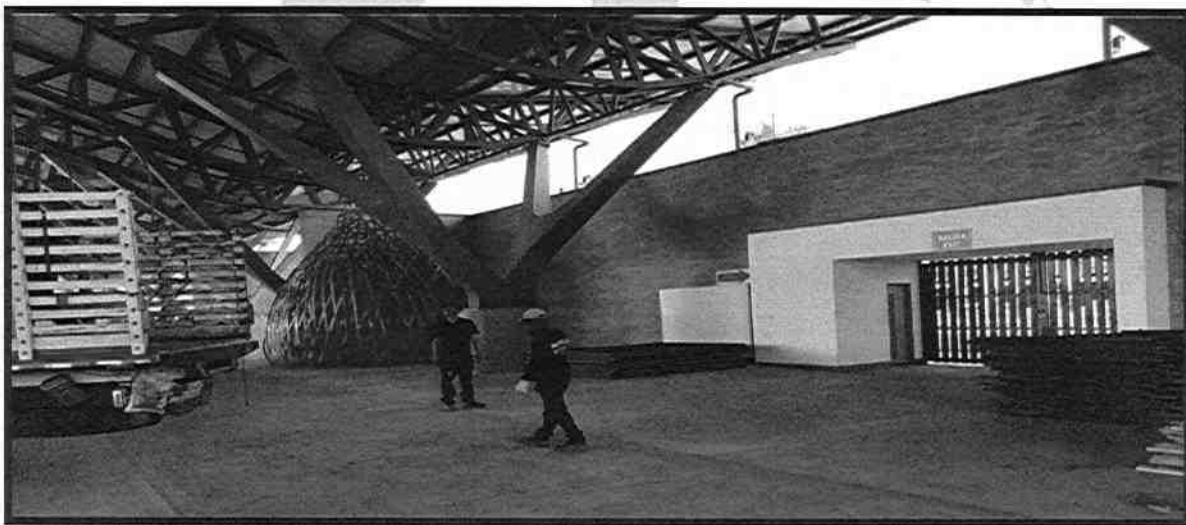

Cel.3202352153

Email: groupmapsas@gmail.com

Dirección: Cra 9 No.37-106 - Camino real

Ciudad: Villavicencio - Meta



**GROUP COMPANY
MAP SAS**

Nit.901837381-2

REGISTRO FOTOGRAFICO

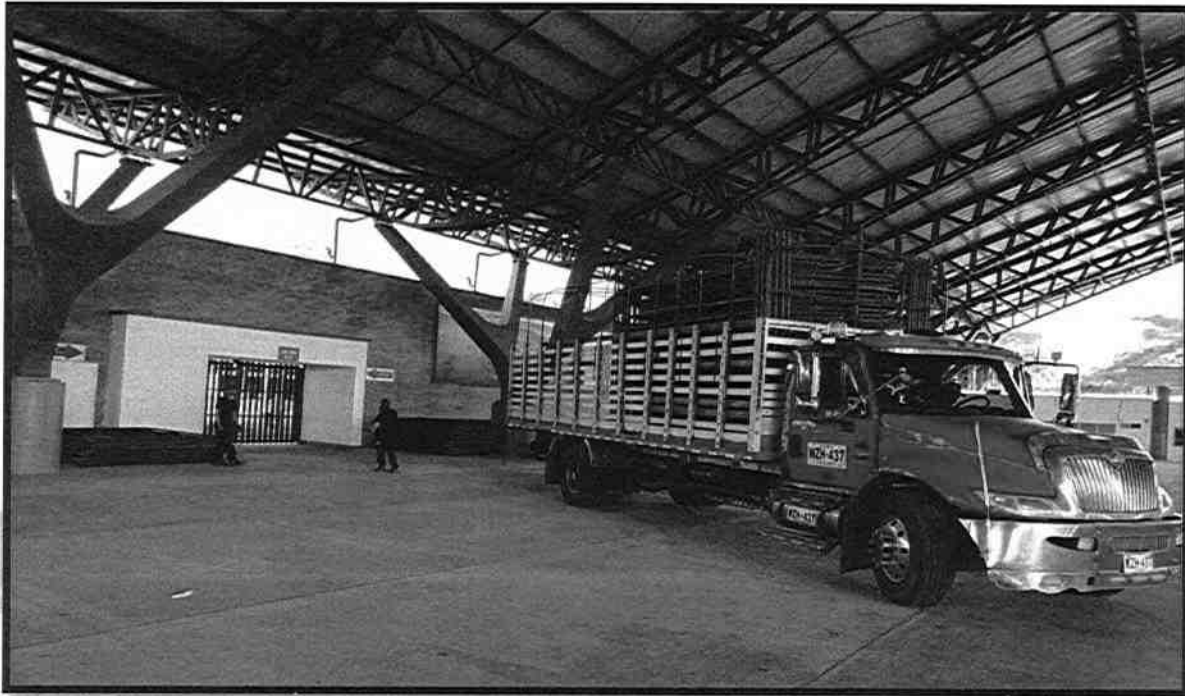

Cel.3202352153

Email: groupmapsas@gmail.com

Dirección: Cra 9 No.37-106 - Camino real

Ciudad: Villavicencio - Meta



**GROUP COMPANY
MAP SAS**

Nit.901837381-2

REGISTRO FOTOGRAFICO



Cel.3202352153

Email: groupmapsas@gmail.com

Dirección: Cra 9 No.37-106 - Camino real

Ciudad: Villavicencio - Meta



**GROUP COMPANY
MAP SAS**

Nit.901837381-2

REGISTRO FOTOGRAFICO

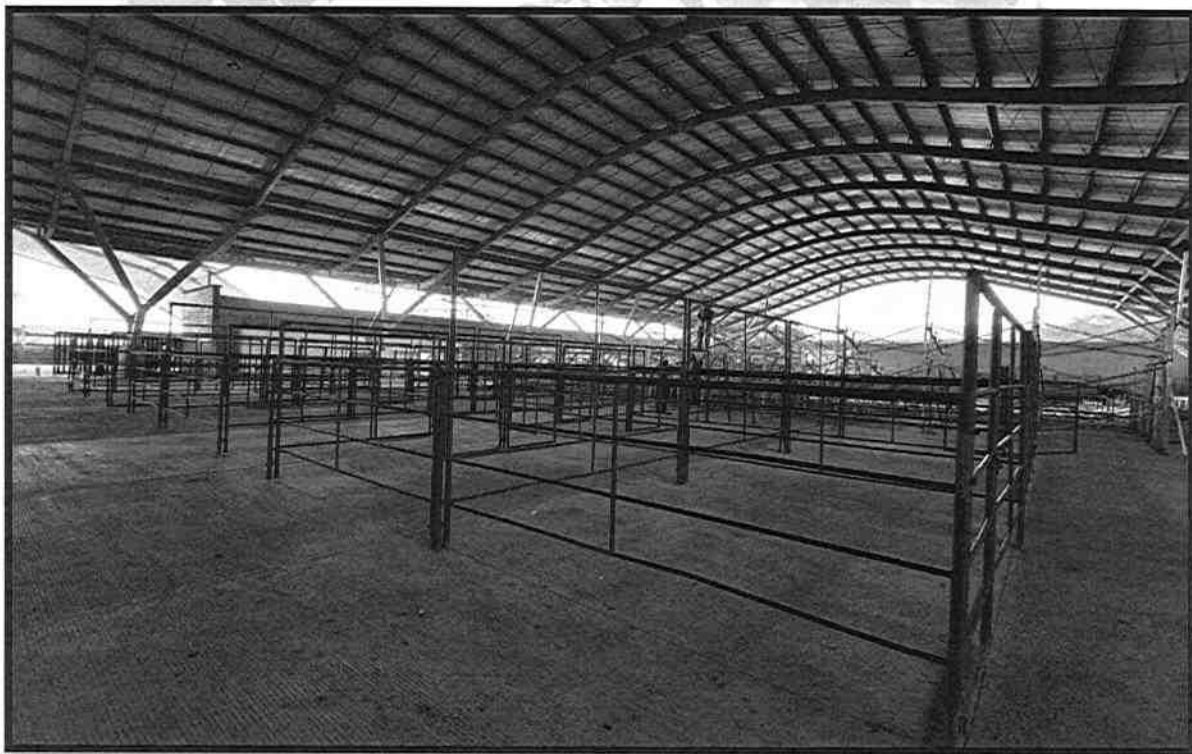
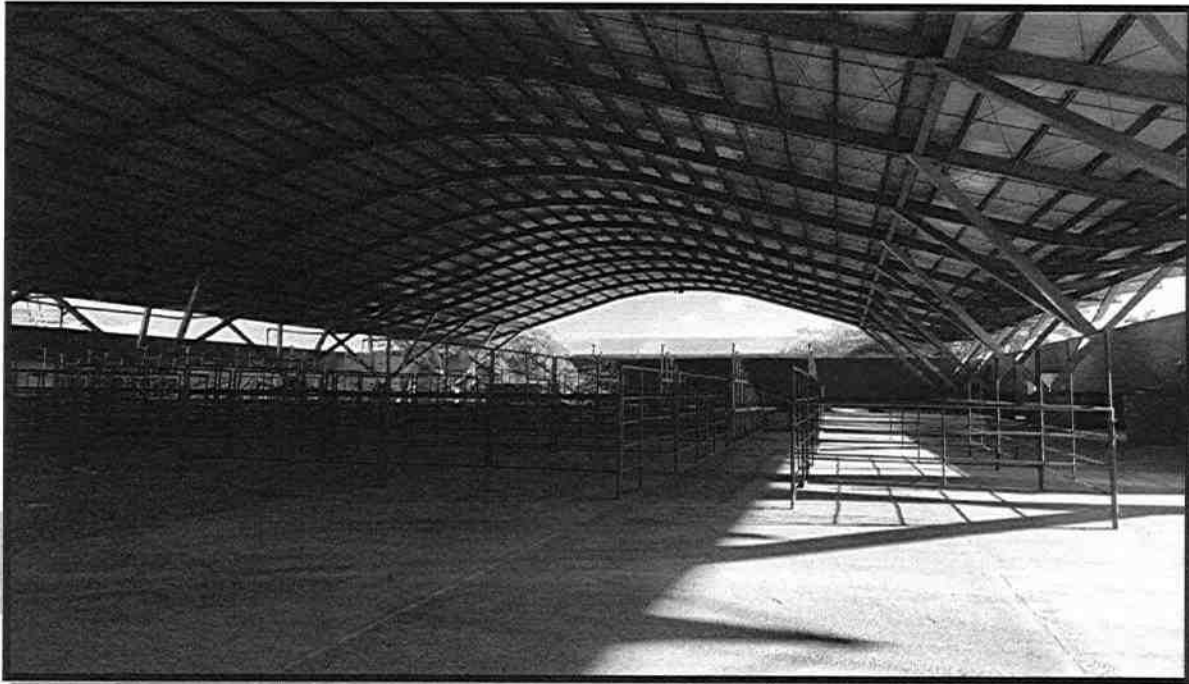

Cel.3202352153

Email: groupmapsas@gmail.com

Dirección: Cra 9 No.37-106 - Camino real

Ciudad: Villavicencio - Meta



**GROUP COMPANY
MAP SAS**

Nit.901837381-2

REGISTRO FOTOGRAFICO



Cel.3202352153

Email: groupmapsas@gmail.com

Dirección: Cra 9 No.37-106 - Camino real

Ciudad: Villavicencio - Meta



**GROUP COMPANY
MAP SAS**

Nit.901837381-2

REGISTRO FOTOGRAFICO



Cel.3202352153

Email: groupmapsas@gmail.com

Dirección: Cra 9 No.37-106 - Camino real

Ciudad: Villavicencio - Meta



**GROUP COMPANY
MAP SAS**

Nit.901837381-2

REGISTRO FOTOGRAFICO



Cel.3202352153

Email: groupmapsas@gmail.com

Dirección: Cra 9 No.37-106 - Camino real

Ciudad: Villavicencio - Meta



**GROUP COMPANY
MAP SAS**

Nit.901837381-2

REGISTRO FOTOGRAFICO



Cel.3202352153

Email: groupmapsas@gmail.com

Dirección: Cra 9 No.37-106 - Camino real

Ciudad: Villavicencio - Meta



GROUP COMPANY
MAP SAS

Nit.901837381-2

REGISTRO FOTOGRAFICO

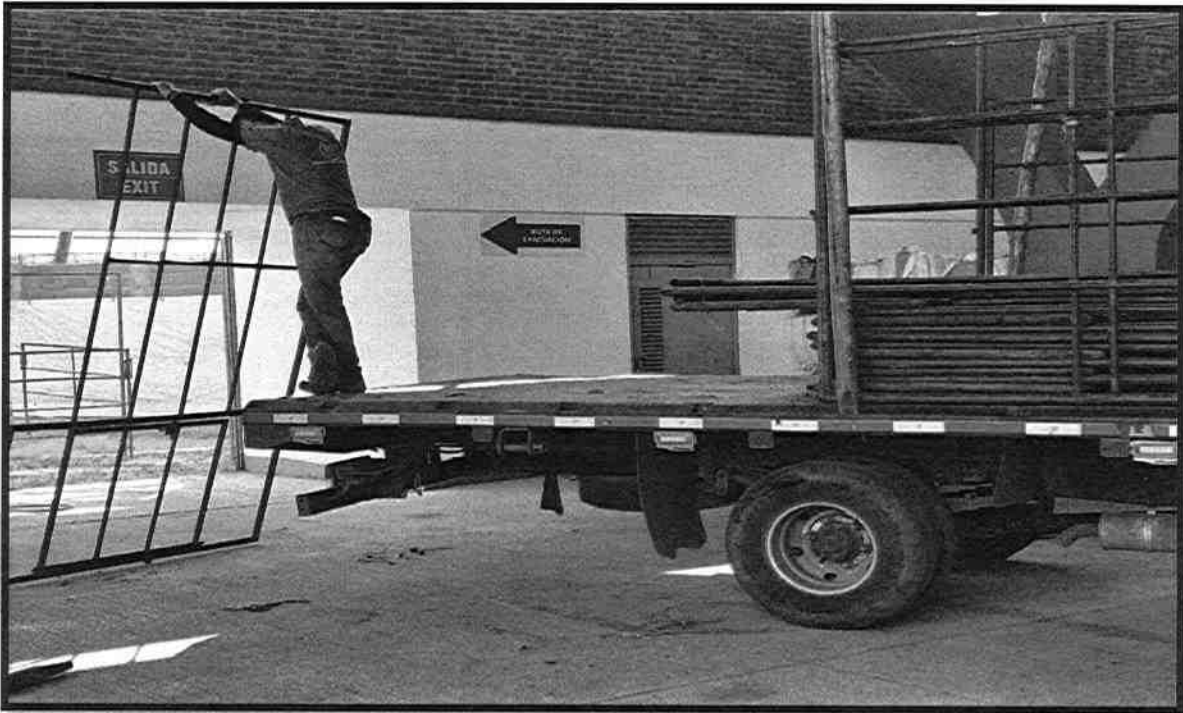

Cel.3202352153

Email: groupmapsas@gmail.com

Dirección: Cra 9 No.37-106 - Camino real

Ciudad: Villavicencio - Meta



**GROUP COMPANY
MAP SAS**

Nit.901837381-2

REGISTRO FOTOGRAFICO

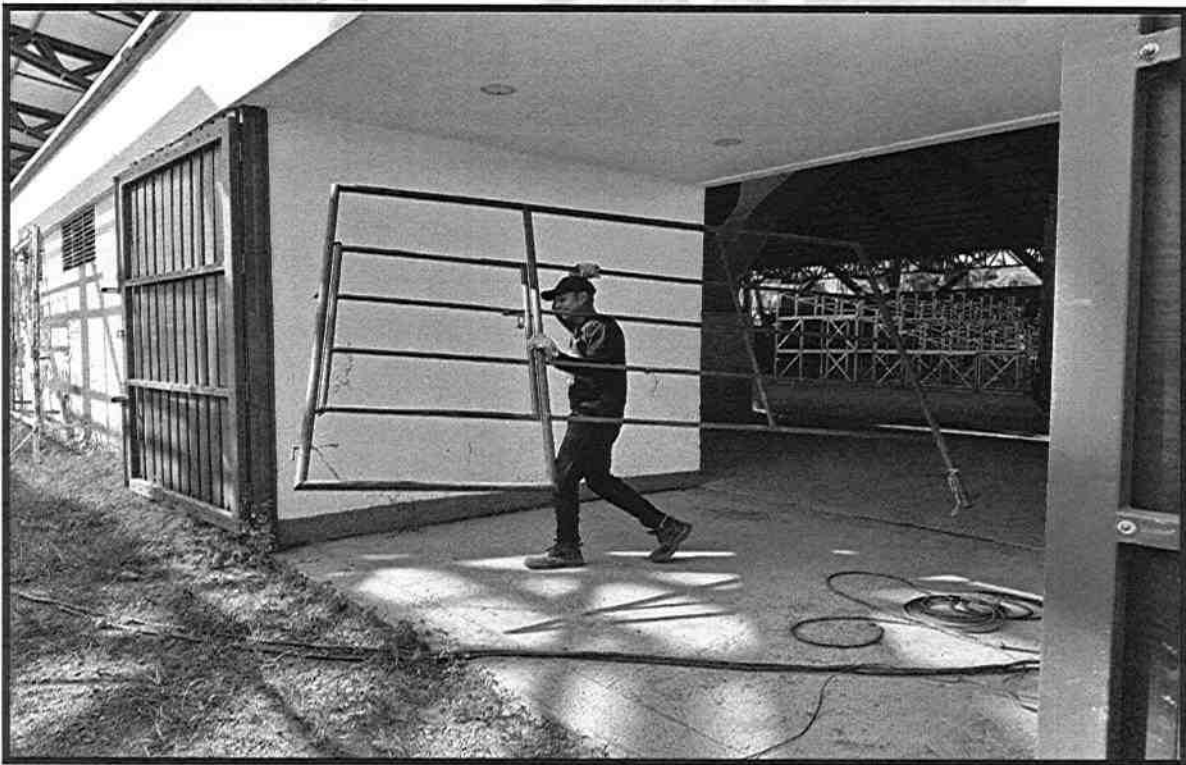
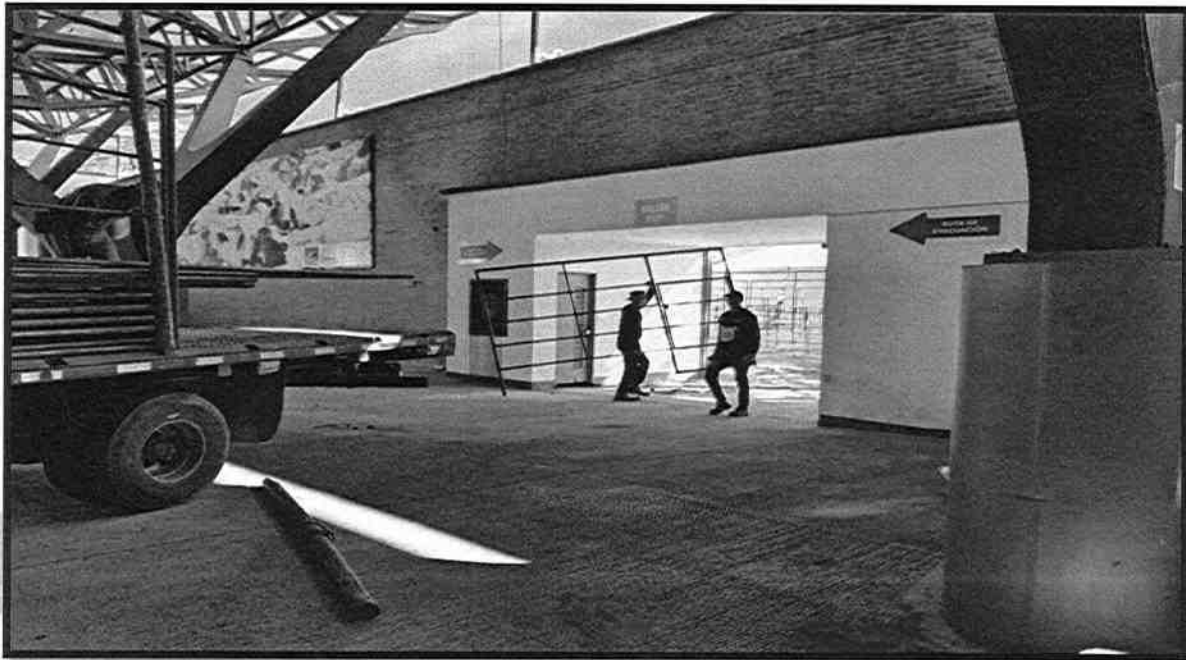

Cel.3202352153

Email: groupmapsas@gmail.com

Dirección: Cra 9 No.37-106 - Camino real

Ciudad: Villavicencio - Meta



GROUP COMPANY
MAP SAS

Nit.901837381-2

REGISTRO FOTOGRAFICO

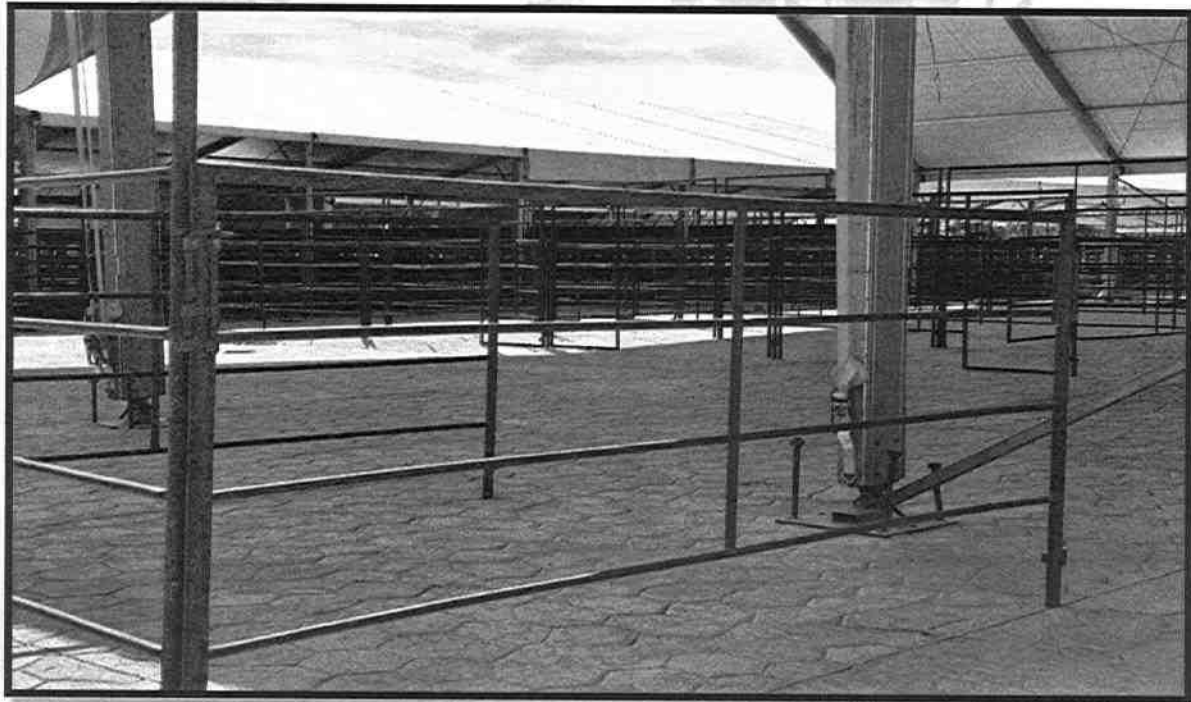
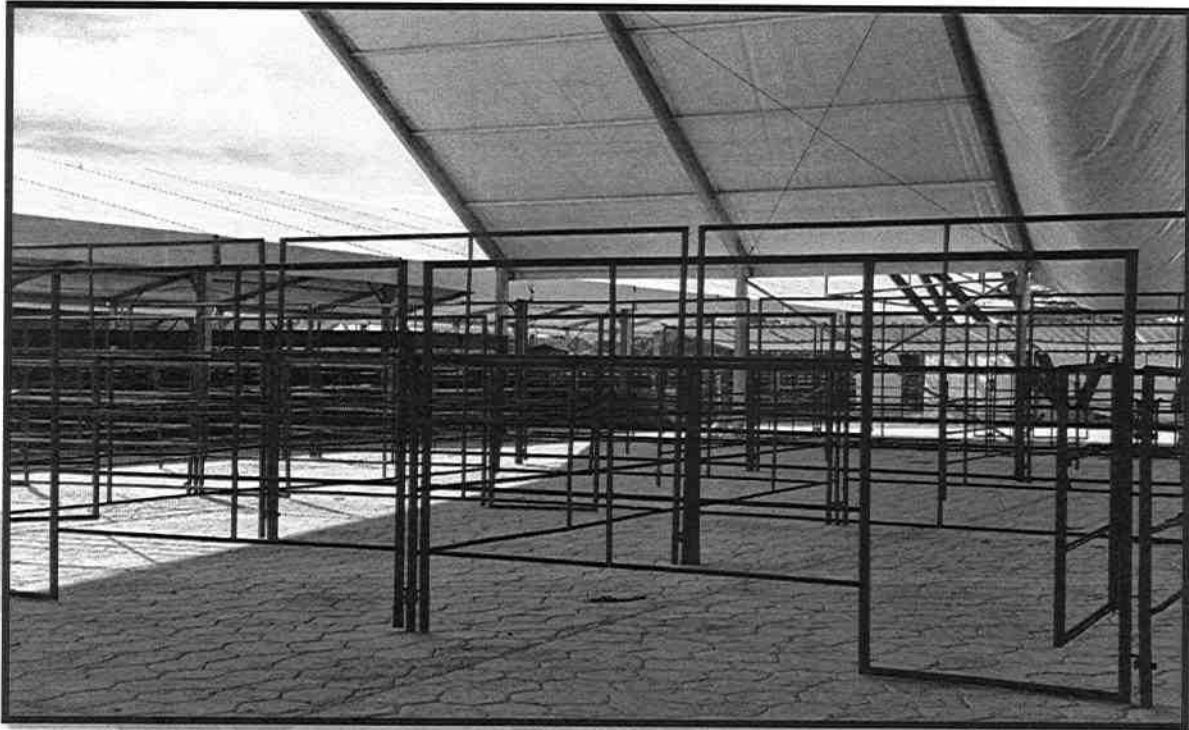

Cel.3202352153

Email: groupmapsas@gmail.com

Dirección: Cra 9 No.37-106 - Camino real

Ciudad: Villavicencio - Meta



**GROUP COMPANY
MAP SAS**

Nit.901837381-2

REGISTRO FOTOGRAFICO



Cel.3202352153

Email: groupmapsas@gmail.com

Dirección: Cra 9 No.37-106 - Camino real

Ciudad: Villavicencio - Meta



GROUP COMPANY
MAP SAS

Nit.901837381-2

REGISTRO FOTOGRAFICO

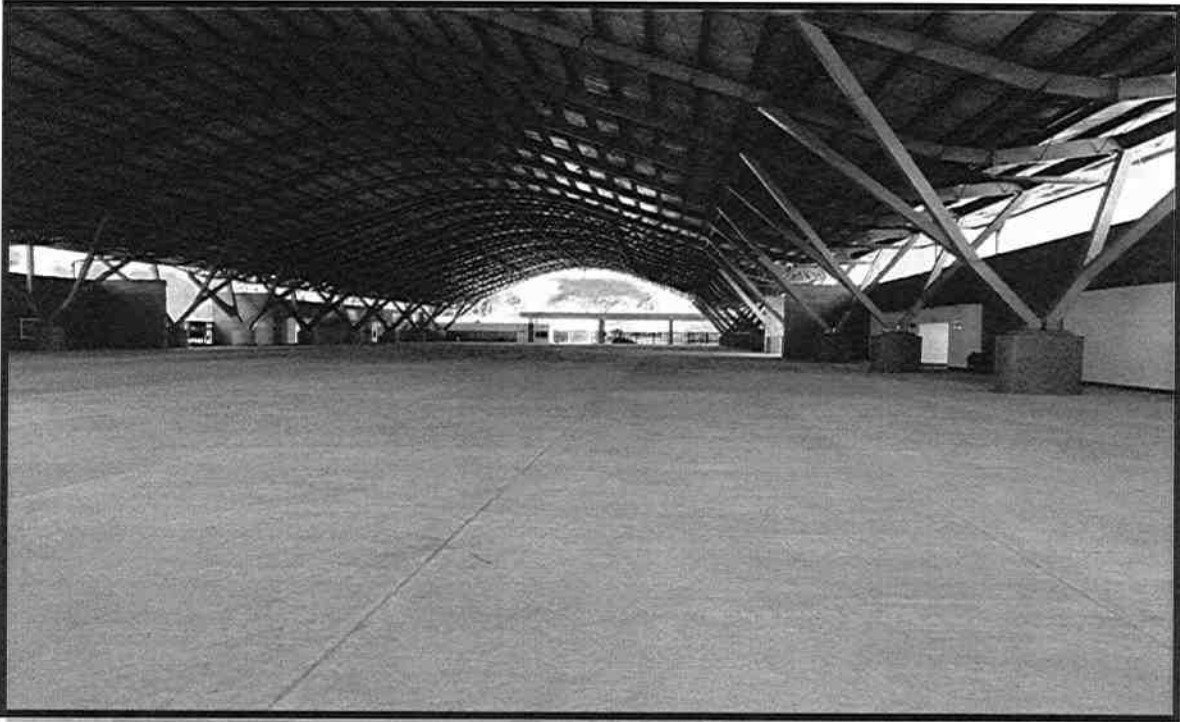

Cel.3202352153

Email: groupmapsas@gmail.com

Dirección: Cra 9 No.37-106 - Camino real

Ciudad: Villavicencio - Meta



**GROUP COMPANY
MAP SAS**

Nil.901837381-2

COMPONENTE: Feria Bovina

Ítem 16

Servicio de mantenimiento, transporte, montaje y desmonte de ciento cincuenta (150) corrales para la feria bovina con las siguientes características:

MONTAJE.

- Transporte desde la granja Iracá hasta el parque malocas.
- Cargue en la granja Iracá y descargue el parque malocas.
- Mantenimiento de puntos de soldadura, lijado para eliminación de óxido, aplicación de pintura anticorrosiva en los corrales.
- Armado de 150 corrales en secciones de 10 corrales cada uno incluyendo techos.
- Reemplazo de todas las tejas de los corrales por nuevas.

DESMONTE.

- Desarmado de 150 corrales.
- Transporte desde el parque malocas hasta la granja Iracá
- Cargue en el parque malocas y descargue en la granja Iracá al finalizar el evento.

REGISTRO FOTOGRAFICO



Cel.3202352153

Email: groupmapsas@gmail.com

Dirección: Cra 9 No.37-106 - Camino real

Ciudad: Villavicencio - Meta



**GROUP COMPANY
MAP SAS**

Nit.901837381-2

REGISTRO FOTOGRAFICO

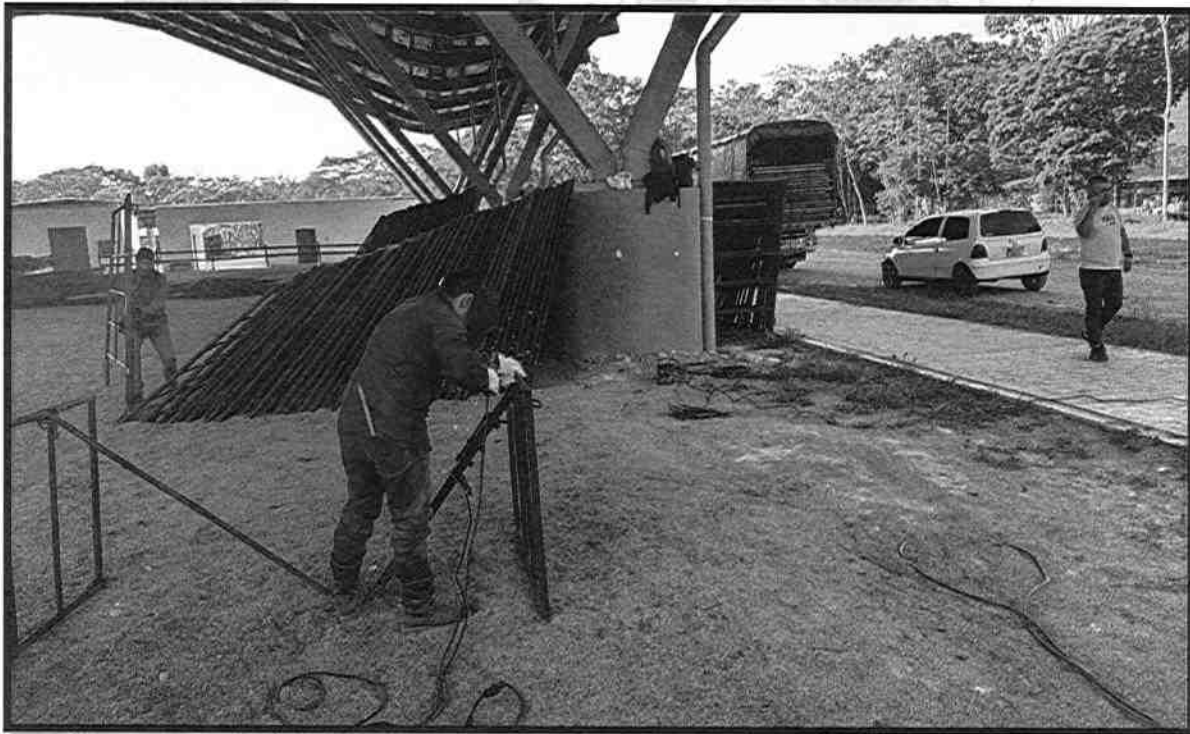

Cel.3202352153

Email: groupmapsas@gmail.com

Dirección: Cra 9 No.37-106 - Camino real

Ciudad: Villavicencio - Meta



**GROUP COMPANY
MAP SAS**

Nit.901837381-2

REGISTRO FOTOGRAFICO

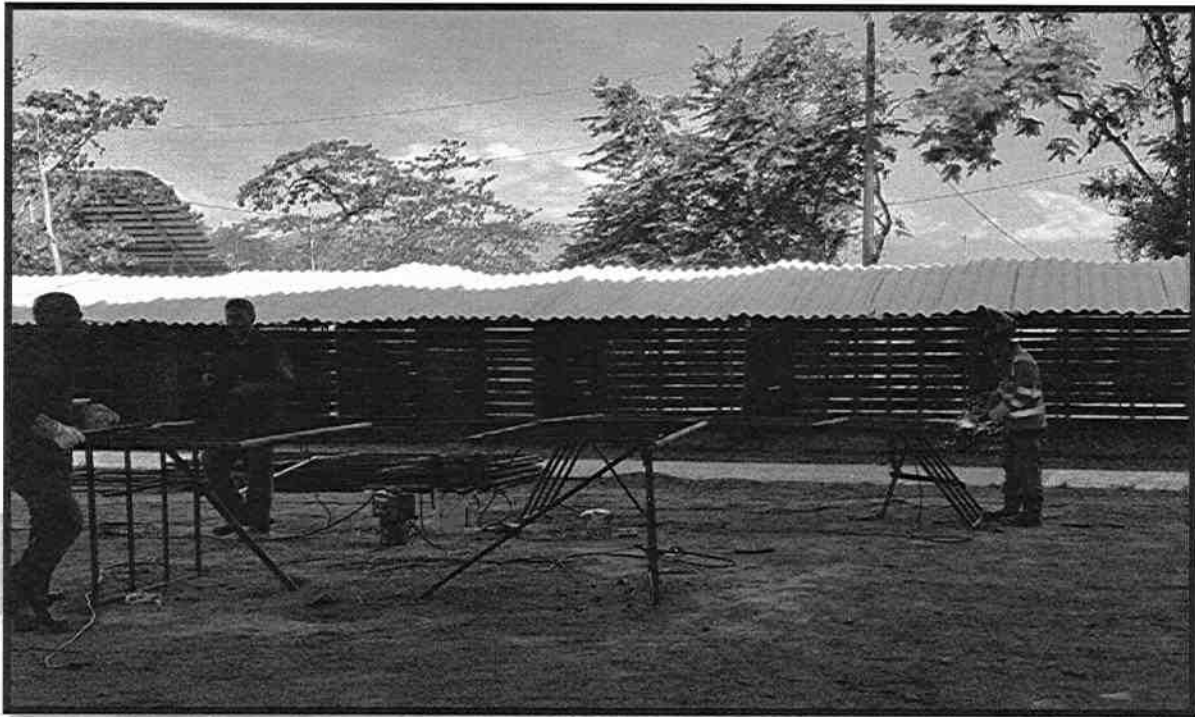

Cel.3202352153

Email: groupmapsas@gmail.com

Dirección: Cra 9 No.37-106 - Camino real

Ciudad: Villavicencio - Meta



**GROUP COMPANY
MAP SAS**

Nit.901837381-2

REGISTRO FOTOGRAFICO

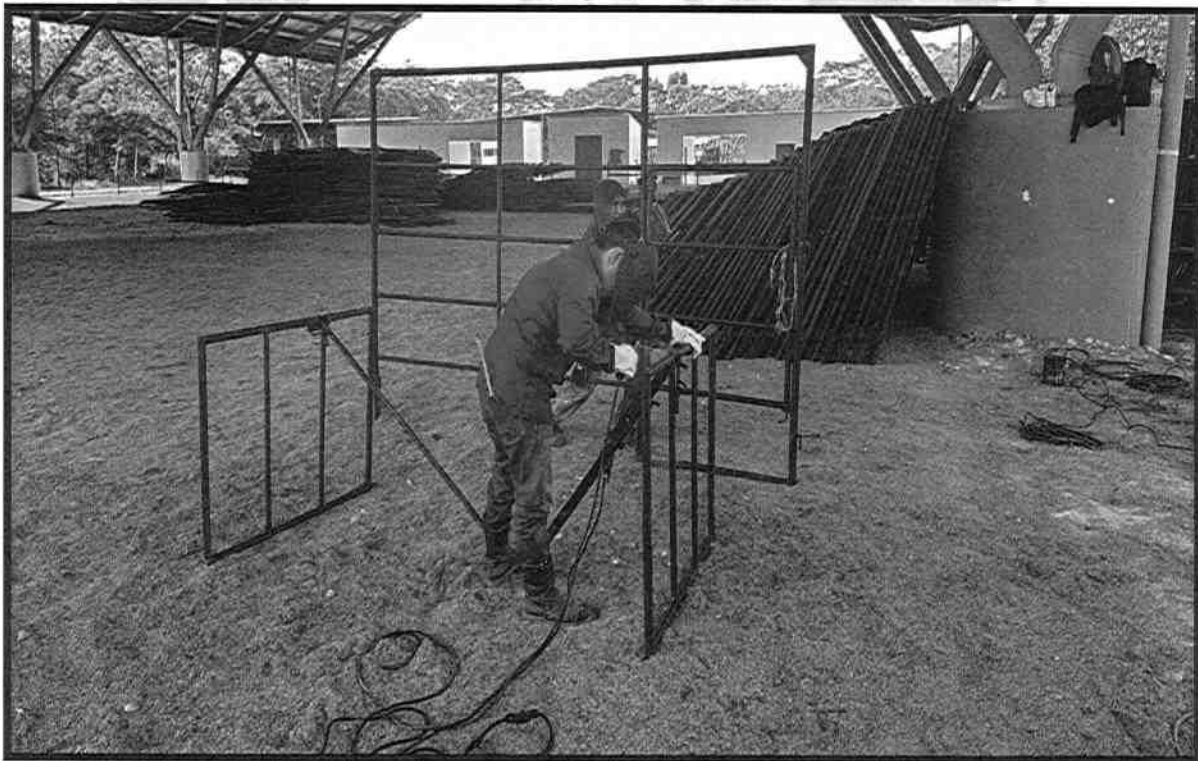
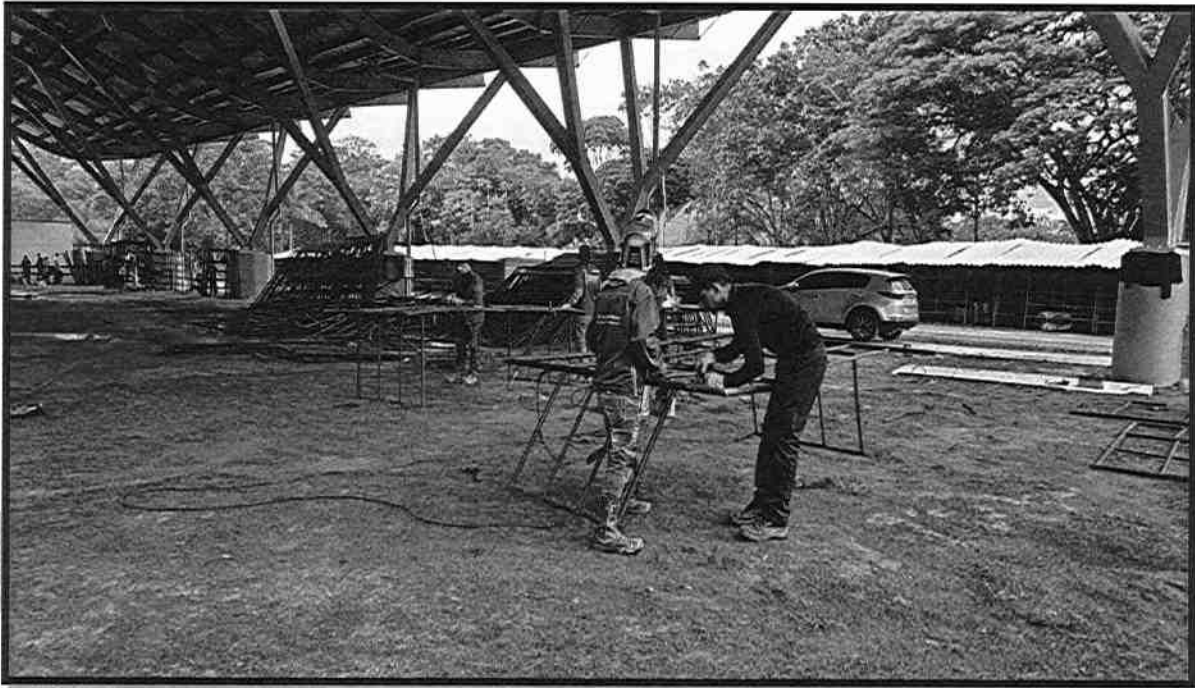

Cel.3202352153

Email: groupmapsas@gmail.com

Dirección: Cra 9 No.37-106 - Camino real

Ciudad: Villavicencio - Meta



**GROUP COMPANY
MAP SAS**

Nit.901837381-2

REGISTRO FOTOGRAFICO

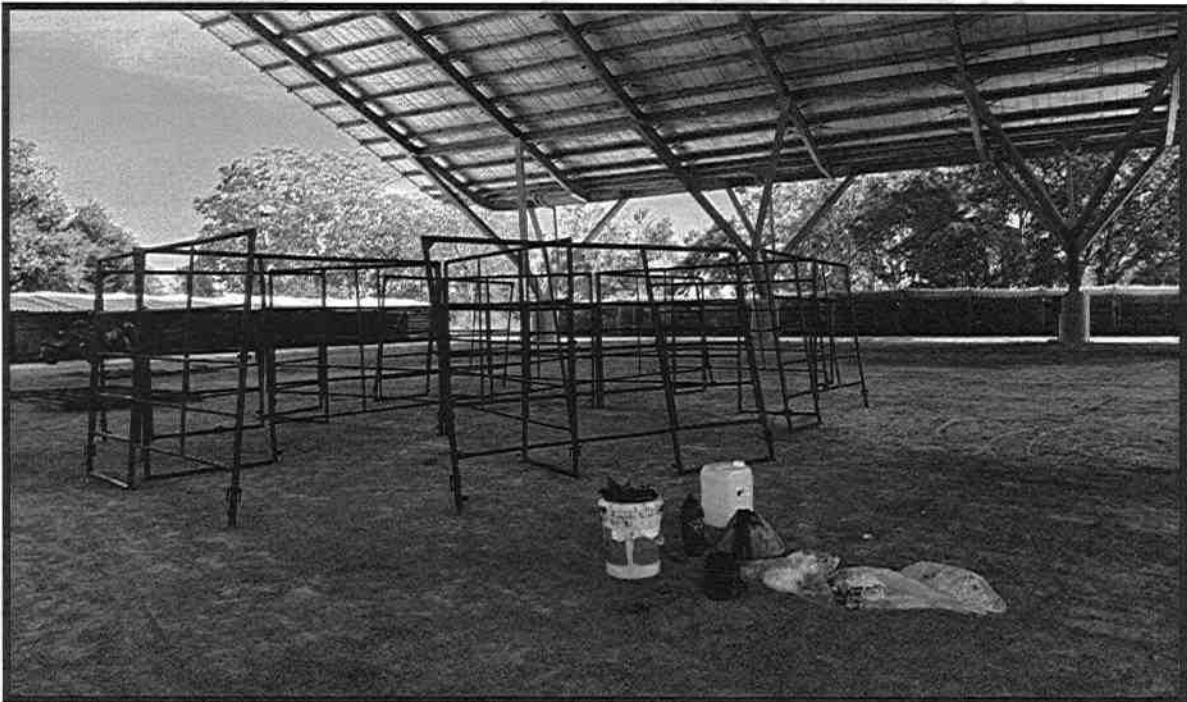

Cel.3202352153

Email: groupmapsas@gmail.com

Dirección: Cra 9 No.37-106 - Camino real

Ciudad: Villavicencio - Meta



**GROUP COMPANY
MAP SAS**

Nit.901837381-2

REGISTRO FOTOGRAFICO

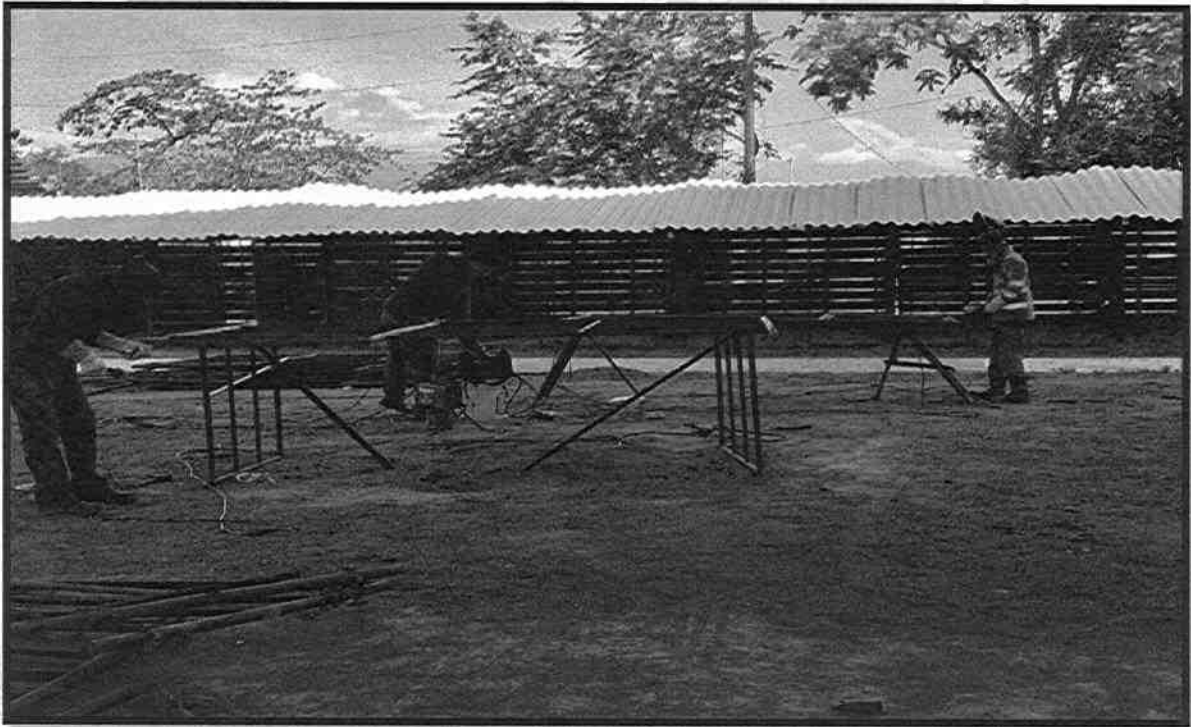
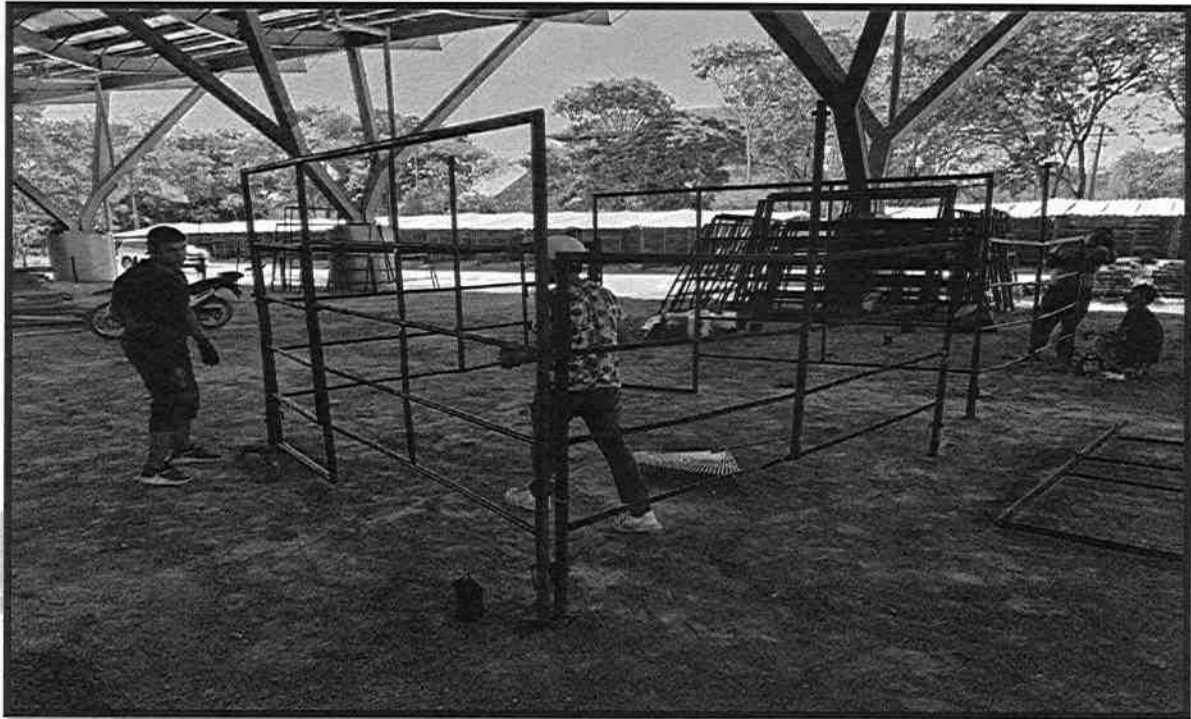

Cel.3202352153

Email: groupmapsas@gmail.com

Dirección: Cra 9 No.37-106 - Camino real

Ciudad: Villavicencio - Meta



**GROUP COMPANY
MAP SAS**

Nit.901837381-2

REGISTRO FOTOGRAFICO

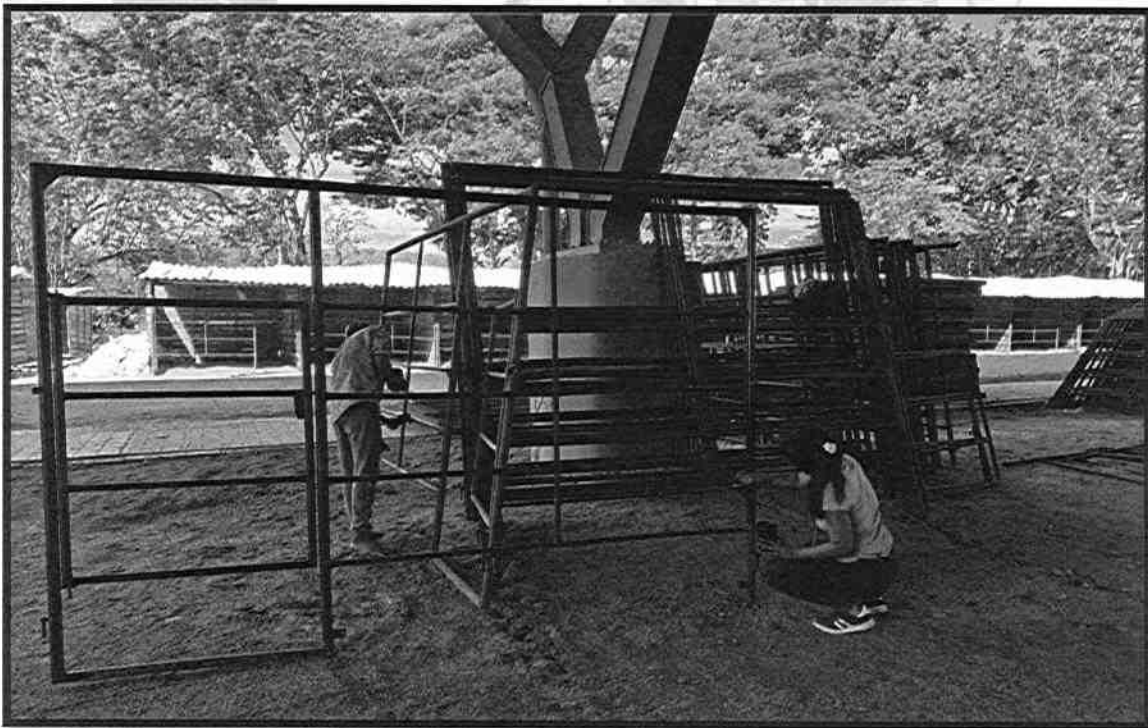
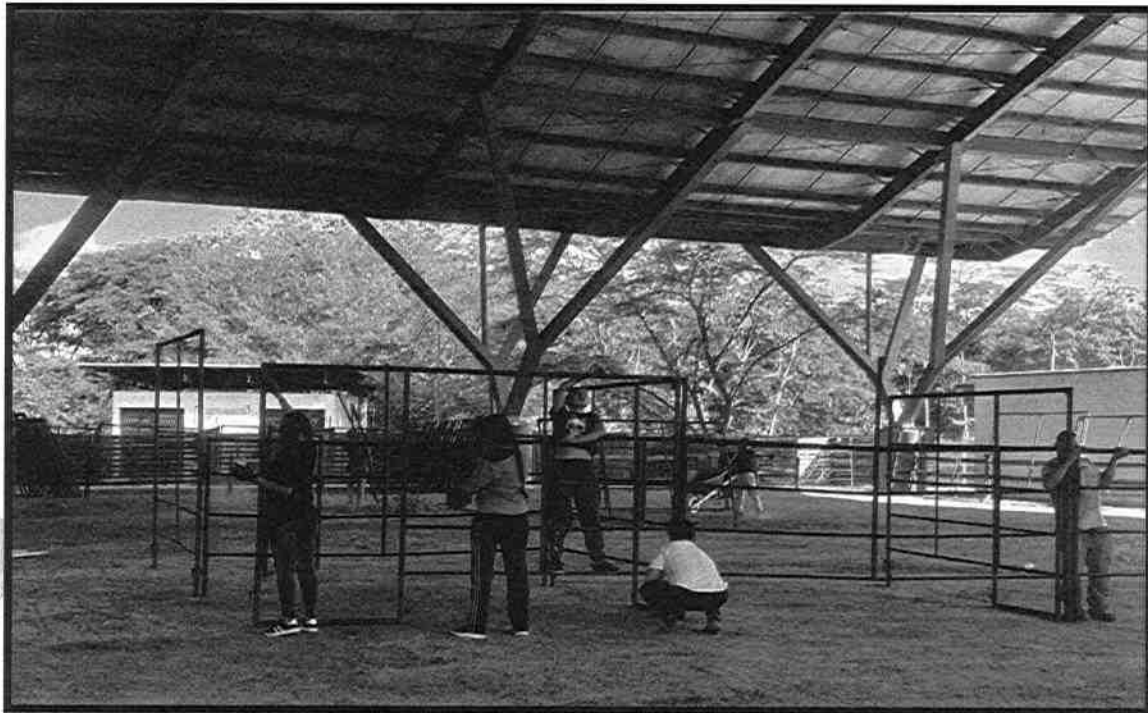

Cel.3202352153

Email: groupmapsas@gmail.com

Dirección: Cra 9 No.37-106 - Camino real

Ciudad: Villavicencio - Meta



**GROUP COMPANY
MAP SAS**

Nit.901837381-2

REGISTRO FOTOGRAFICO

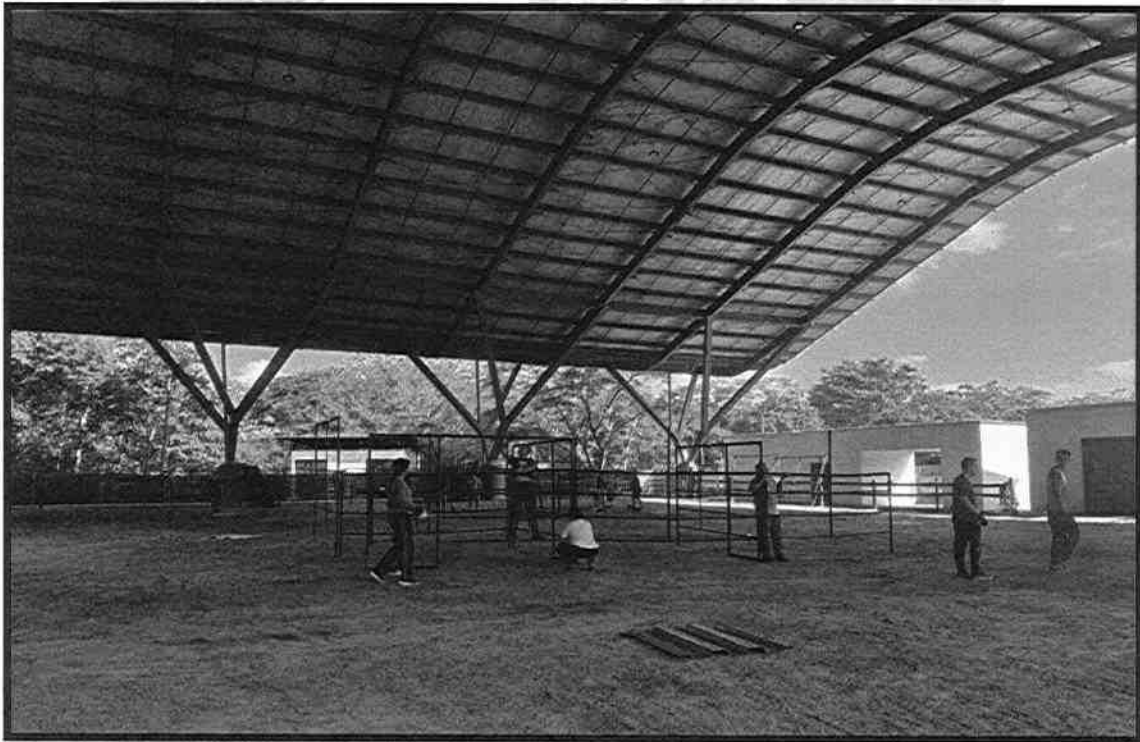
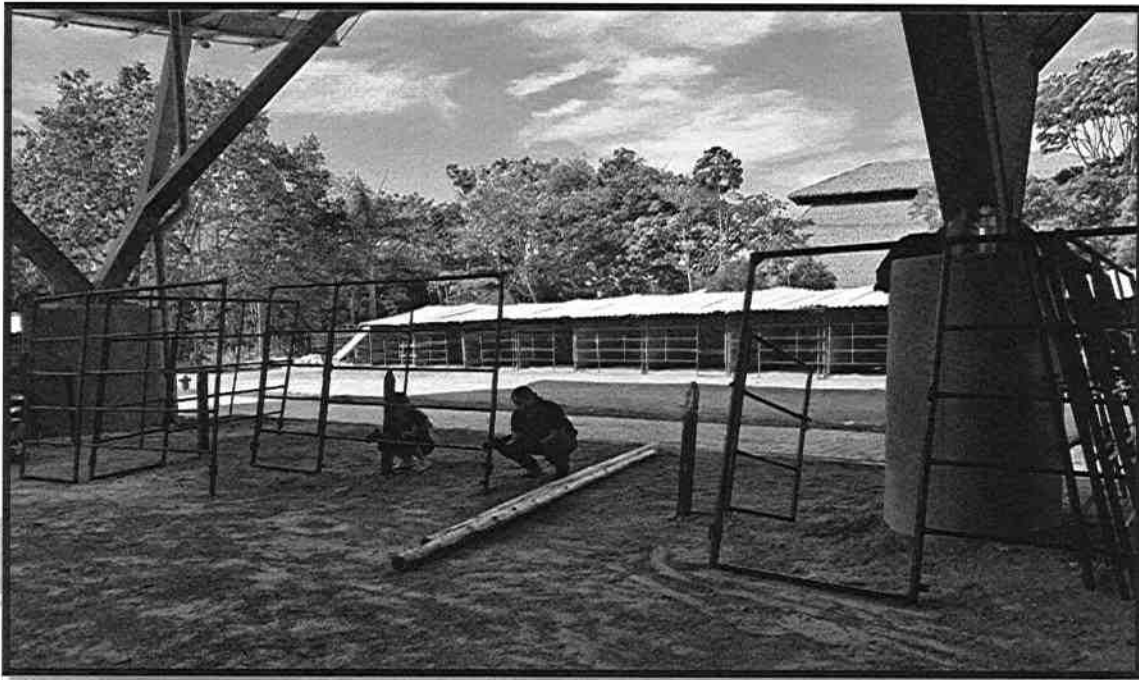

Cel.3202352153

Email: groupmapsas@gmail.com

Dirección: Cra 9 No.37-106 - Camino real

Ciudad: Villavicencio - Meta



GROUP COMPANY
MAP SAS

Nit.901837381-2

REGISTRO FOTOGRAFICO

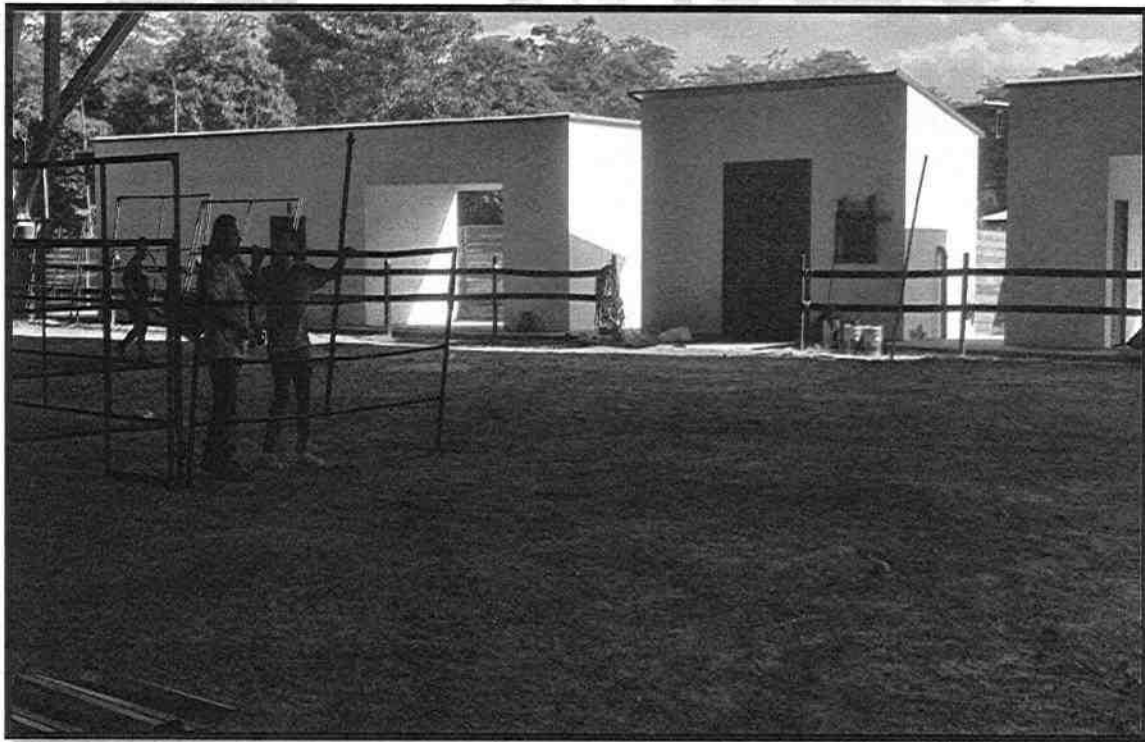
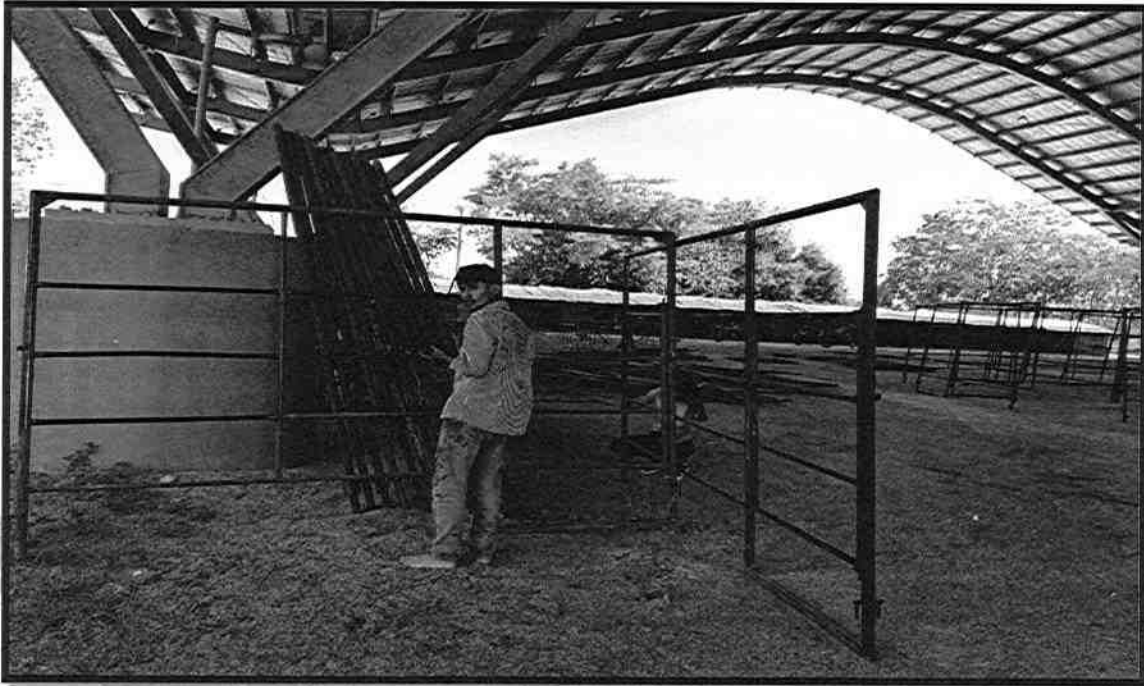

Cel.3202352153

Email: groupmapsas@gmail.com

Dirección: Cra 9 No.37-106 - Camino real

Ciudad: Villavicencio - Meta



**GROUP COMPANY
MAP SAS**

Nit.901837381-2

REGISTRO FOTOGRAFICO

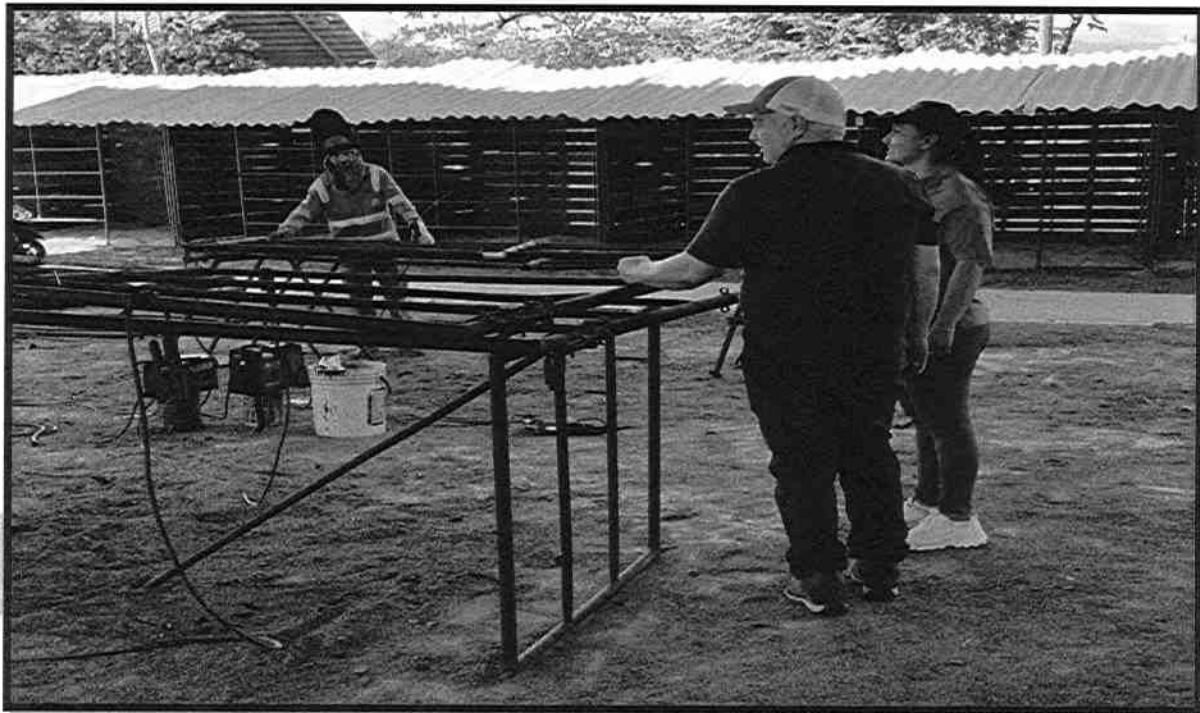

Cel.3202352153

Email: groupmapsas@gmail.com

Dirección: Cra 9 No.37-106 - Camino real

Ciudad: Villavicencio - Meta



**GROUP COMPANY
MAP SAS**

Nit.901837381-2



Cel.3202352153

Email: groupmapsas@gmail.com

Dirección: Cra 9 No.37-106 - Camino real

Ciudad: Villavicencio - Meta



**GROUP COMPANY
MAP SAS**

Nit.901837381-2

REGISTRO FOTOGRAFICO

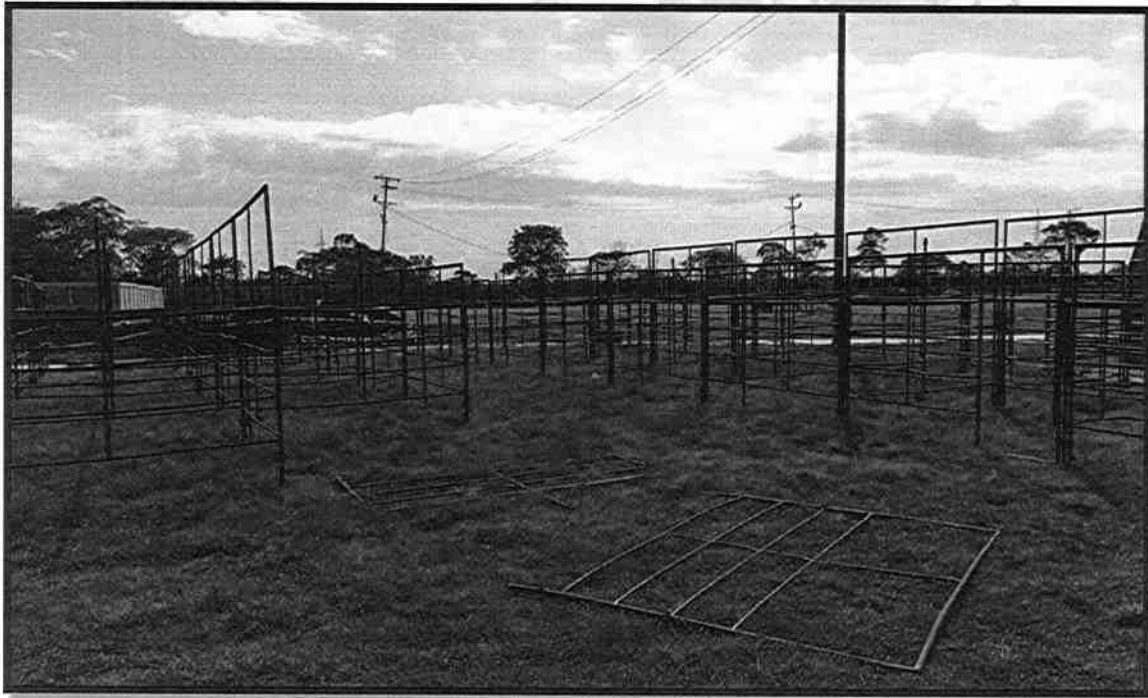
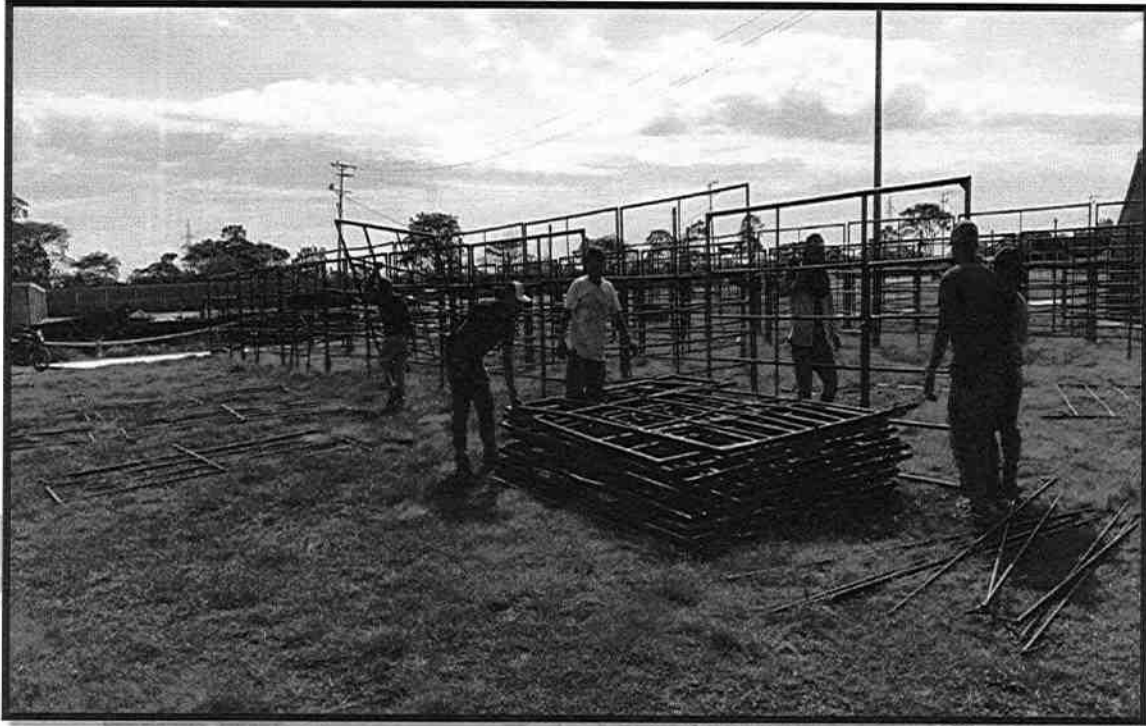

Cel.3202352153

Email: groupmapsas@gmail.com

Dirección: Cra 9 No.37-106 - Camino real

Ciudad: Villavicencio - Meta



**GROUP COMPANY
MAP SAS**

Nit.901837381-2

REGISTRO FOTOGRAFICO

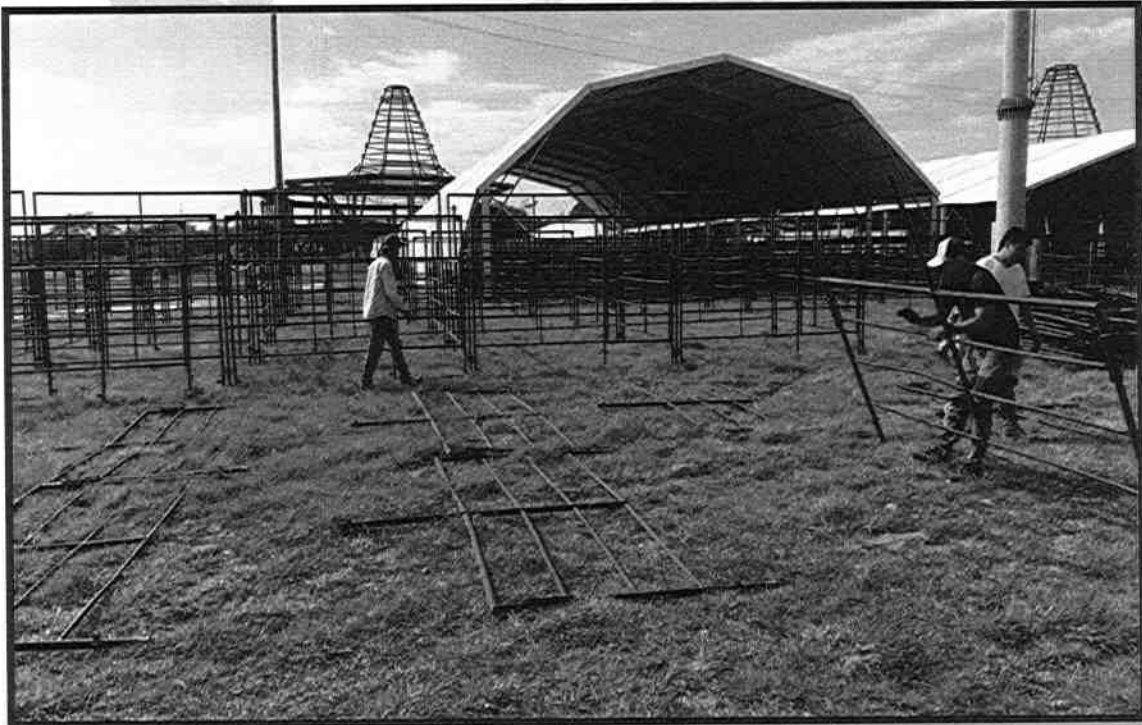
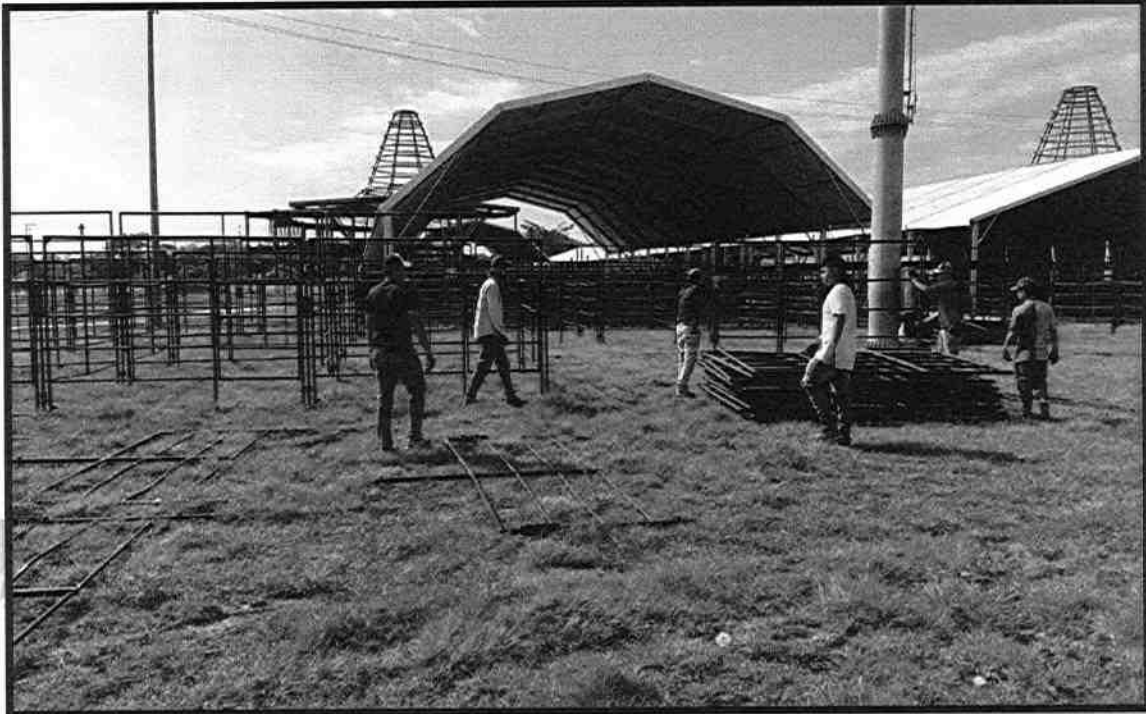

Cel.3202352153

Email: groupmapsas@gmail.com

Dirección: Cra 9 No.37-106 - Camino real

Ciudad: Villavicencio - Meta



**GROUP COMPANY
MAP SAS**

Nit.901837381-2

REGISTRO FOTOGRAFICO



Cel.3202352153

Email: groupmapsas@gmail.com

Dirección: Cra 9 No.37-106 - Camino real

Ciudad: Villavicencio - Meta



**GROUP COMPANY
MAP SAS**

Nit.901837381-2

REGISTRO FOTOGRAFICO

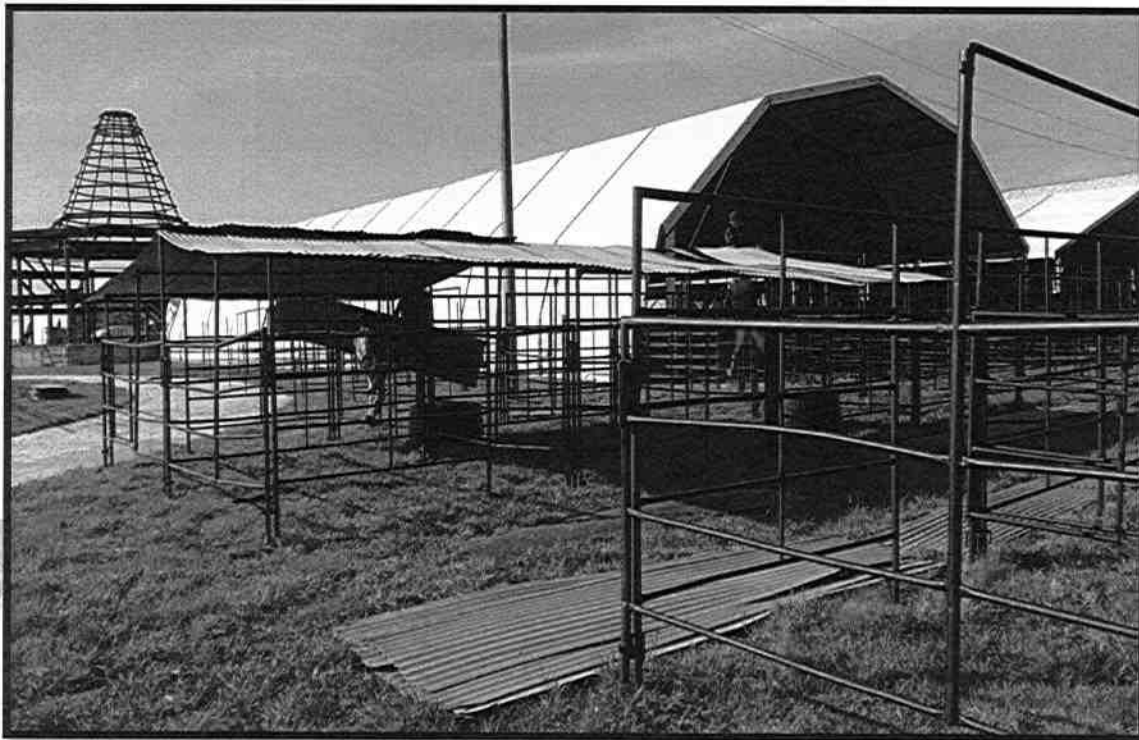

Cel.3202352153

Email: groupmapsas@gmail.com

Dirección: Cra 9 No.37-106 - Camino real

Ciudad: Villavicencio - Meta



**GROUP COMPANY
MAP SAS**

Nit.901837381-2

REGISTRO FOTOGRAFICO

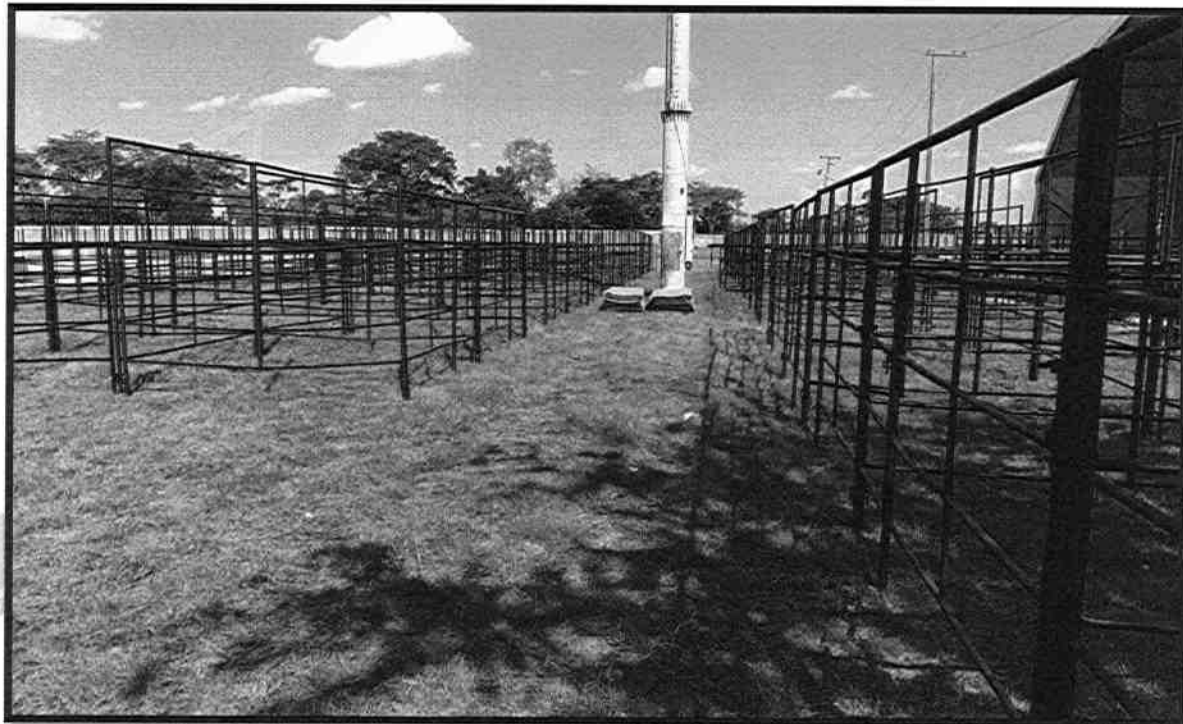

Cel.3202352153

Email: groupmapsas@gmail.com

Dirección: Cra 9 No.37-106 - Camino real

Ciudad: Villavicencio - Meta



**GROUP COMPANY
MAP SAS**

Nit.901837381-2

REGISTRO FOTOGRAFICO



Cel.3202352153

Email: groupmapsas@gmail.com

Dirección: Cra 9 No.37-106 - Camino real

Ciudad: Villavicencio - Meta



**GROUP COMPANY
MAP SAS**

Nit.901837381-2

REGISTRO FOTOGRAFICO



Cel.3202352153

Email: groupmapsas@gmail.com

Dirección: Cra 9 No.37-106 - Camino real

Ciudad: Villavicencio - Meta



**GROUP COMPANY
MAP SAS**

Nit.901837381-2

REGISTRO FOTOGRAFICO



Cel.3202352153

Email: groupmapsas@gmail.com

Dirección: Cra 9 No.37-106 - Camino real

Ciudad: Villavicencio - Meta



**GROUP COMPANY
MAP SAS**

Nit.901837381-2

REGISTRO FOTOGRAFICO

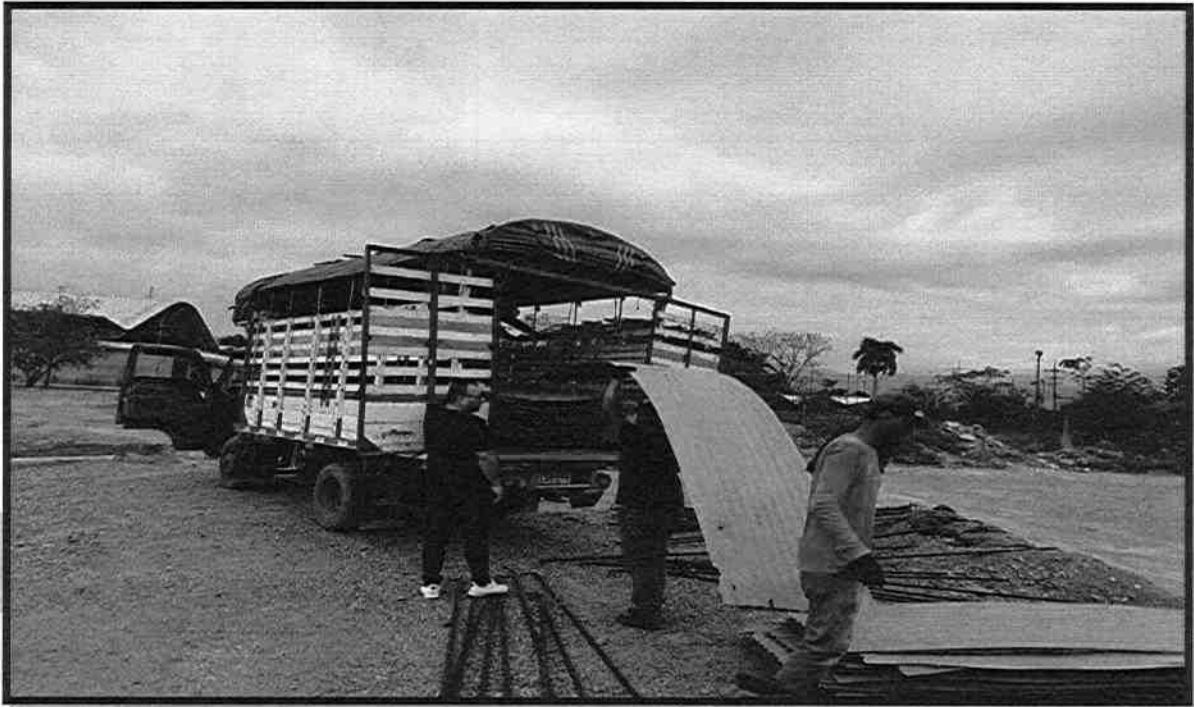

Cel.3202352153

Email: groupmapsas@gmail.com

Dirección: Cra 9 No.37-106 - Camino real

Ciudad: Villavicencio - Meta



**GROUP COMPANY
MAP SAS**

Nit.901837381-2

REGISTRO FOTOGRAFICO



Cel.3202352153

Email: groupmapsas@gmail.com

Dirección: Cra 9 No.37-106 - Camino real

Ciudad: Villavicencio - Meta



GROUP COMPANY
MAP SAS

Nit.901837381-2

REGISTRO FOTOGRAFICO

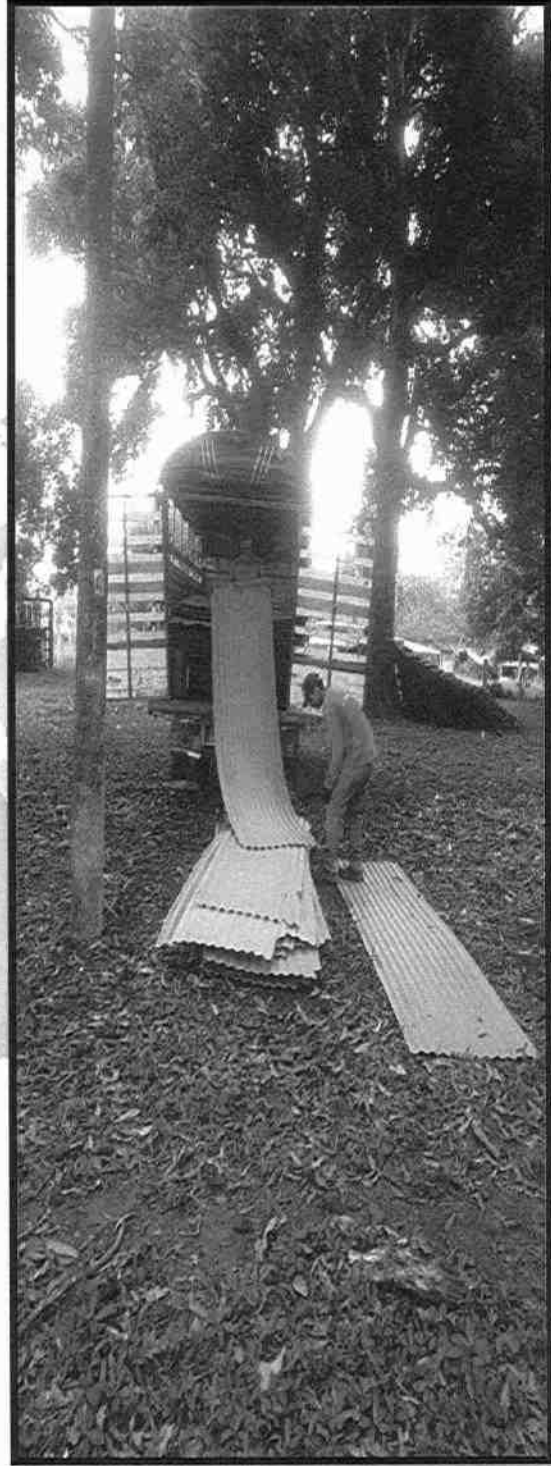

Cel.3202352153

Email: groupmapsas@gmail.com

Dirección: Cra 9 No.37-106 - Camino real

Ciudad: Villavicencio - Meta



**GROUP COMPANY
MAP SAS**

Nit.901837381-2

REGISTRO FOTOGRAFICO



Cel.3202352153

Email: groupmapsas@gmail.com

Dirección: Cra 9 No.37-106 - Camino real

Ciudad: Villavicencio - Meta



**GROUP COMPANY
MAP SAS**

Nit.901837381-2

REGISTRO FOTOGRAFICO

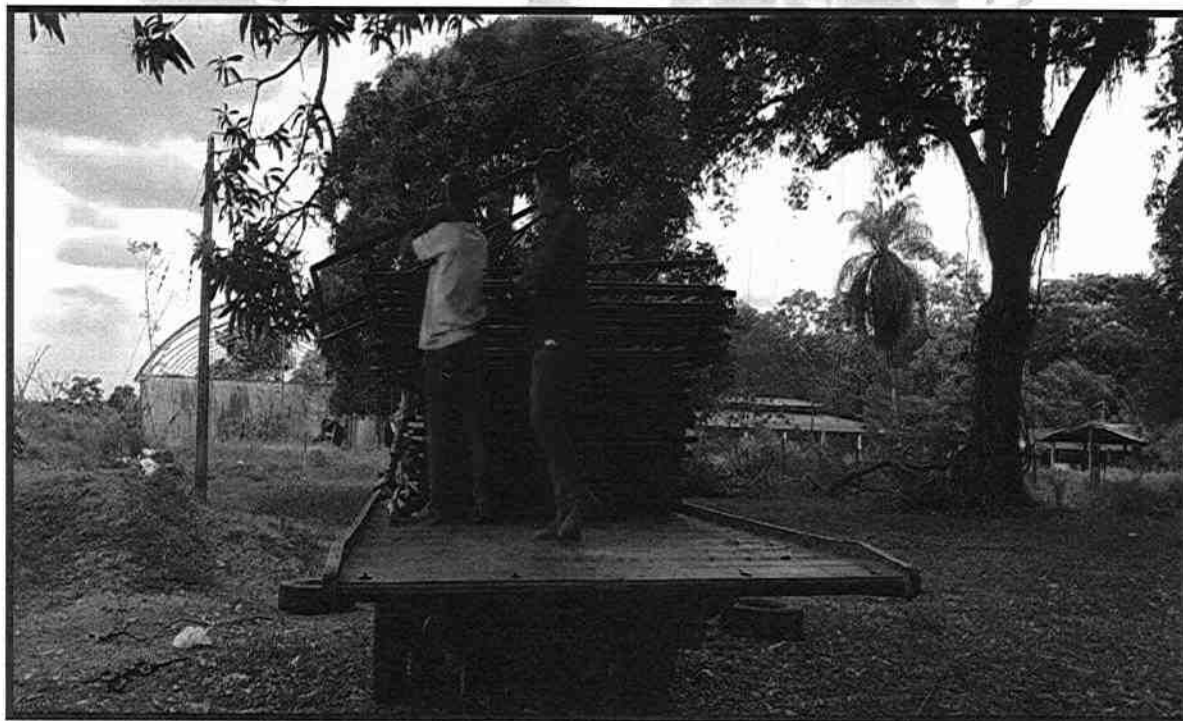

Cel.3202352153

Email: groupmapsas@gmail.com

Dirección: Cra 9 No.37-106 - Camino real

Ciudad: Villavicencio - Meta



GROUP COMPANY
MAP SAS

Nit.901837381-2

REGISTRO FOTOGRAFICO

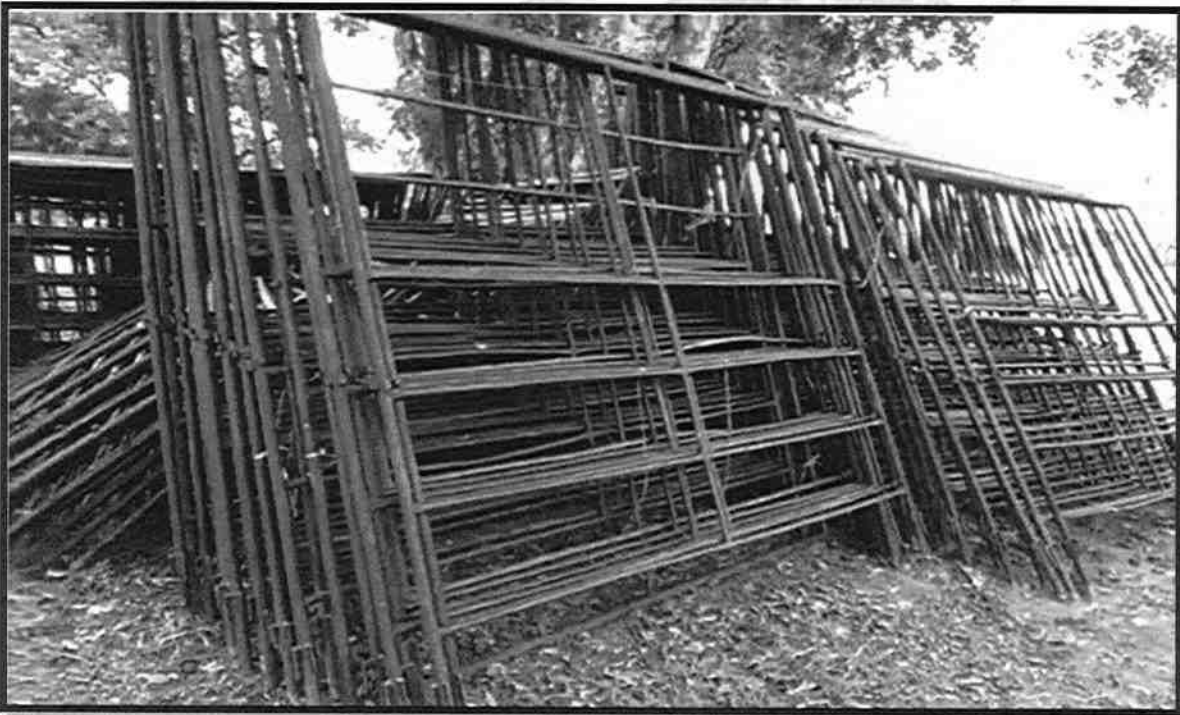

Cel.3202352153

Email: groupmapsas@gmail.com

Dirección: Cra 9 No.37-106 - Camino real

Ciudad: Villavicencio - Meta



GROUP COMPANY
MAP SAS

Nit.901837381-2

REGISTRO FOTOGRAFICO



Cel.3202352153

Email: groupmapsas@gmail.com

Dirección: Cra 9 No.37-106 - Camino real

Ciudad: Villavicencio - Meta



**GROUP COMPANY
MAP SAS**

Nit.901837381-2

COMPONENTE: Feria Bovina

Ítem 17

Compra de cascarilla de arroz como material de cama para 1.200 animales participantes de la feria bovina con siguientes características:

- Cuatro (4) pacas de 50kg por animal participante de la feria bovina, para un total de cuatro mil ochocientas (4.800) pacas de 50 kg equivalentes a 240 Toneladas de cascarilla.

REGISTRO FOTOGRAFICO



Cel.3202352153

Email: groupmapsas@gmail.com

Dirección: Cra 9 No.37-106 - Camino real

Ciudad: Villavicencio - Meta



GROUP COMPANY
MAP SAS

Nit.901837381-2

REGISTRO FOTOGRAFICO

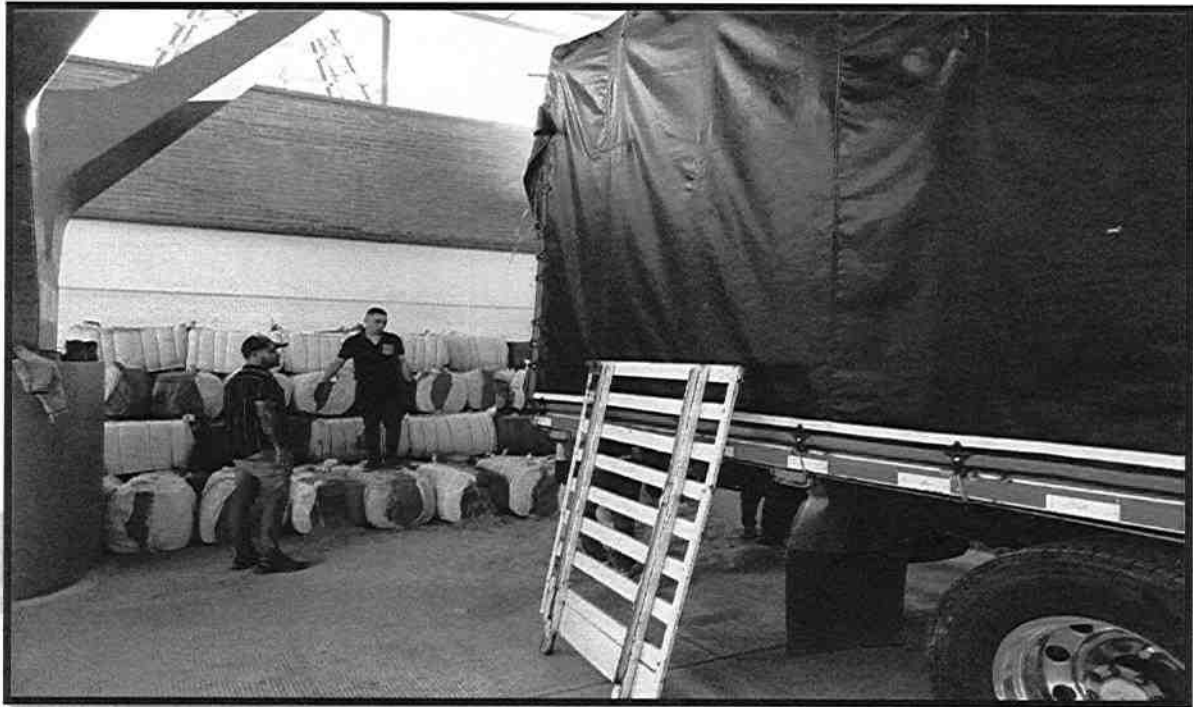

Cel.3202352153

Email: groupmapsas@gmail.com

Dirección: Cra 9 No.37-106 - Camino real

Ciudad: Villavicencio - Meta



GROUP COMPANY
MAP SAS

Nit.901837381-2

REGISTRO FOTOGRAFICO

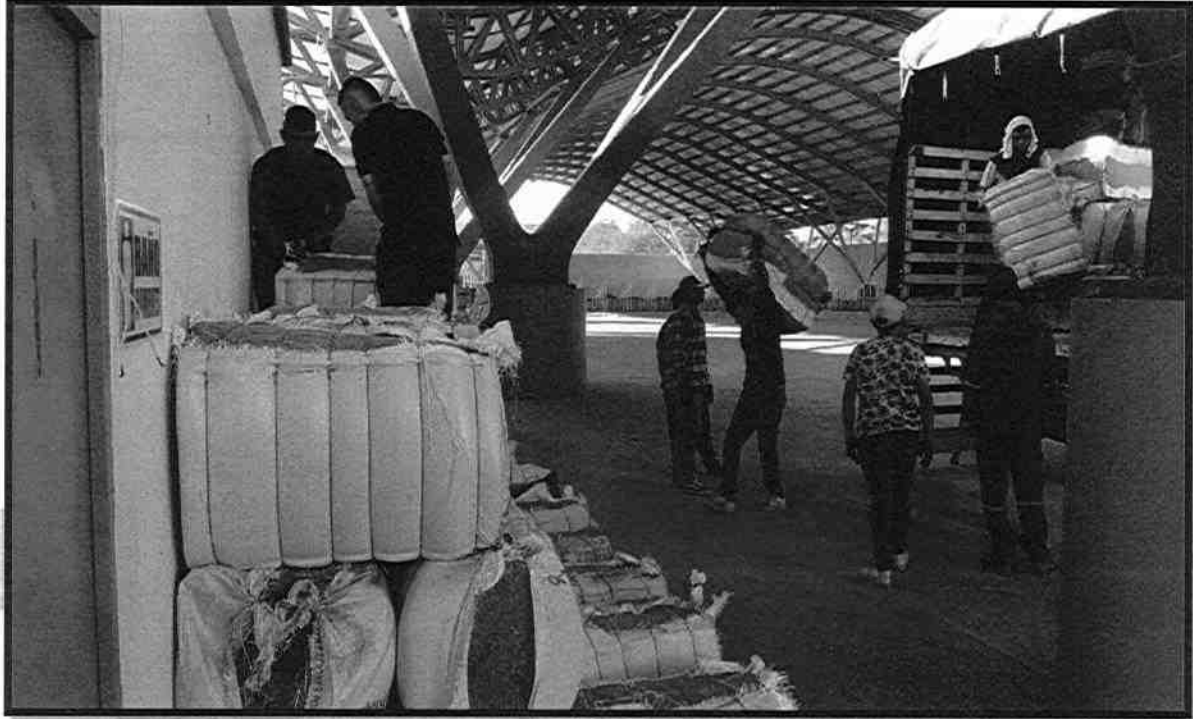

Cel.3202352153

Email: groupmapsas@gmail.com

Dirección: Cra 9 No.37-106 - Camino real

Ciudad: Villavicencio - Meta



GROUP COMPANY
MAP SAS

Nit.901837381-2

REGISTRO FOTOGRAFICO

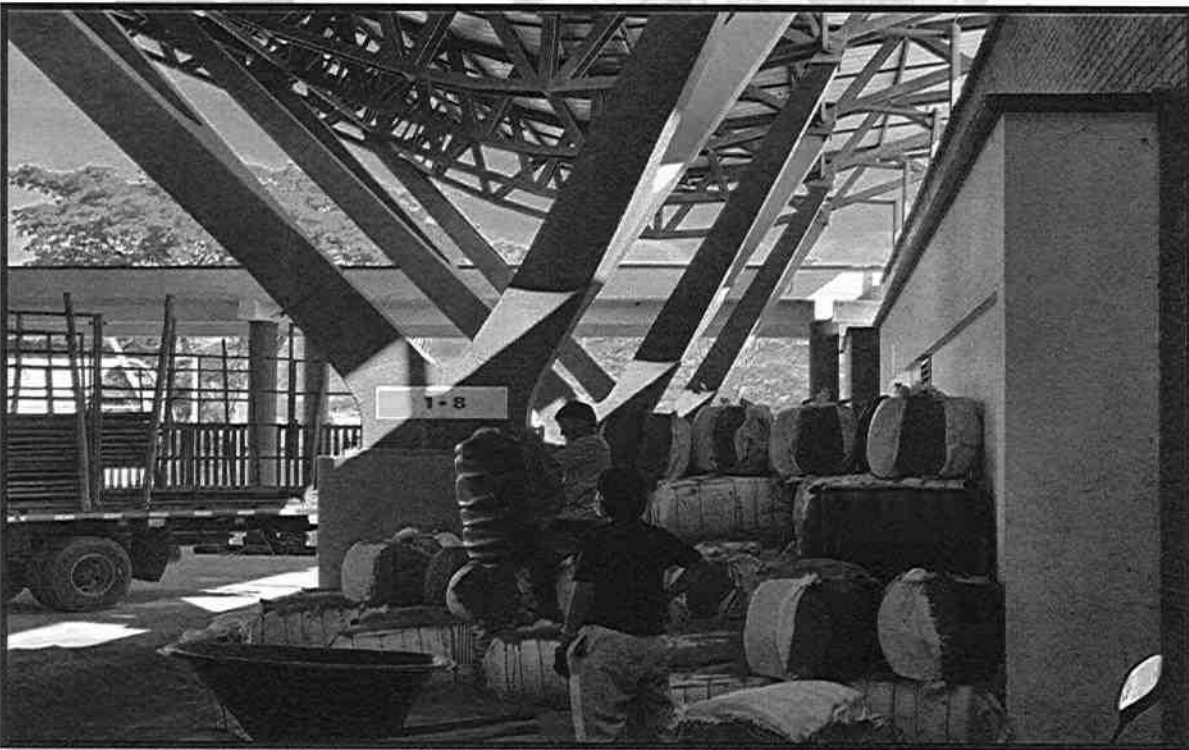
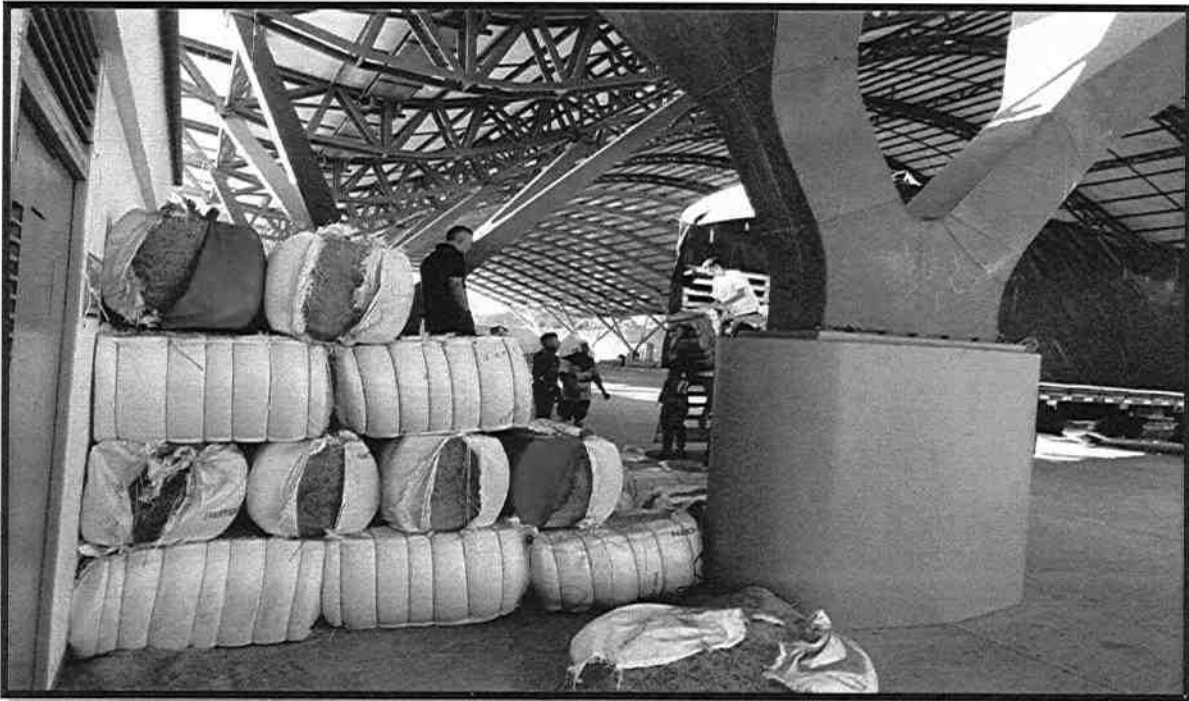

Cel.3202352153

Email: groupmapsas@gmail.com

Dirección: Cra 9 No.37-106 - Camino real

Ciudad: Villavicencio - Meta



GROUP COMPANY
MAP SAS

Nit.901837381-2

REGISTRO FOTOGRAFICO

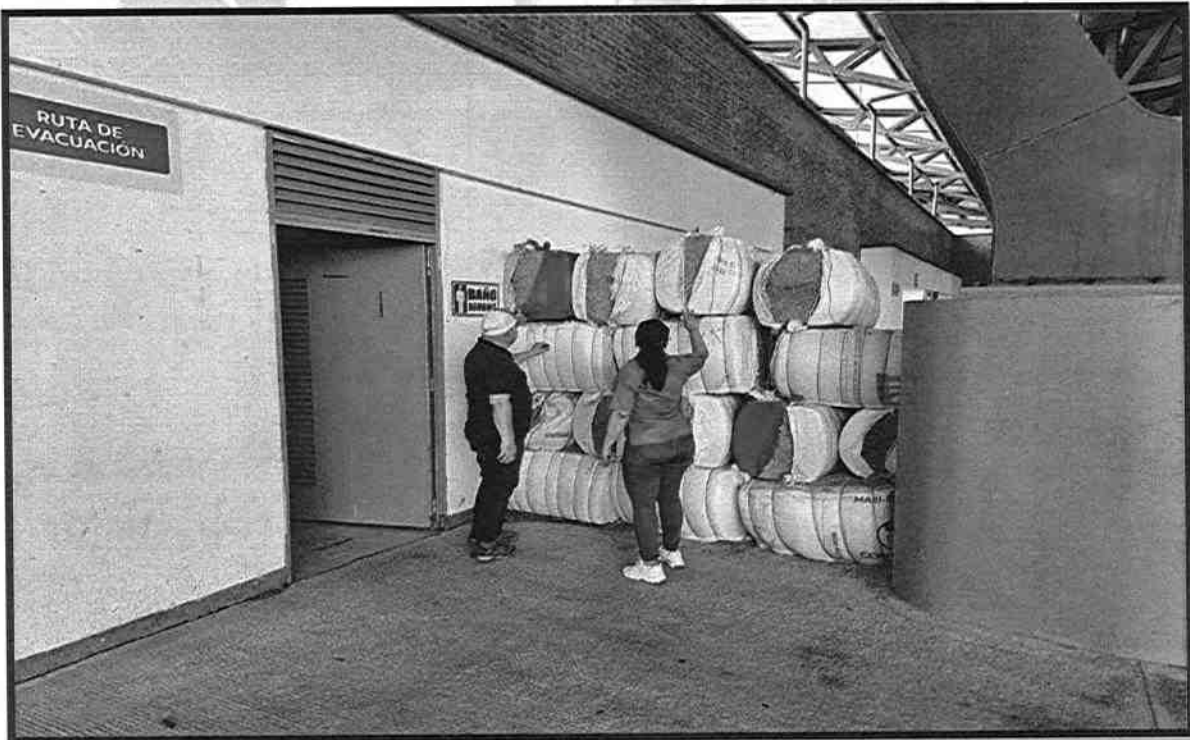

Cel.3202352153

Email: groupmapsas@gmail.com

Dirección: Cra 9 No.37-106 - Camino real

Ciudad: Villavicencio - Meta



**GROUP COMPANY
MAP SAS**

Nit.901837381-2

REGISTRO FOTOGRAFICO



Cel.3202352153

Email: groupmapsas@gmail.com

Dirección: Cra 9 No.37-106 - Camino real

Ciudad: Villavicencio - Meta



**GROUP COMPANY
MAP SAS**

Nit.901837381-2

REGISTRO FOTOGRAFICO

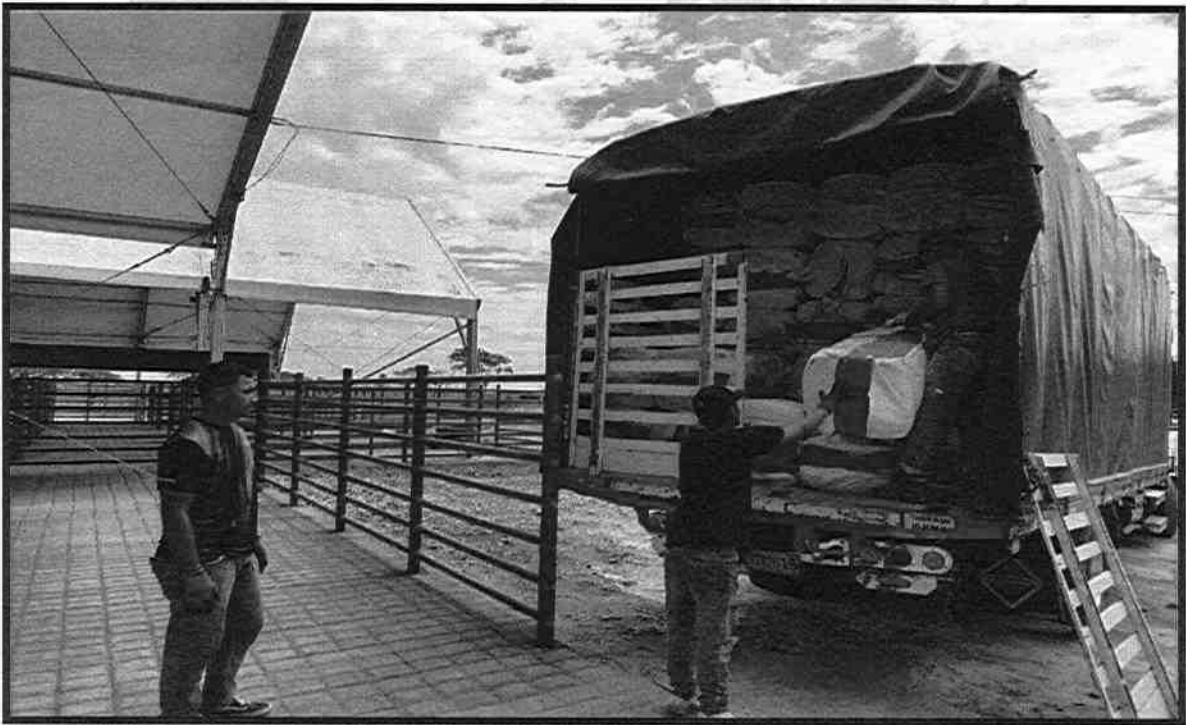
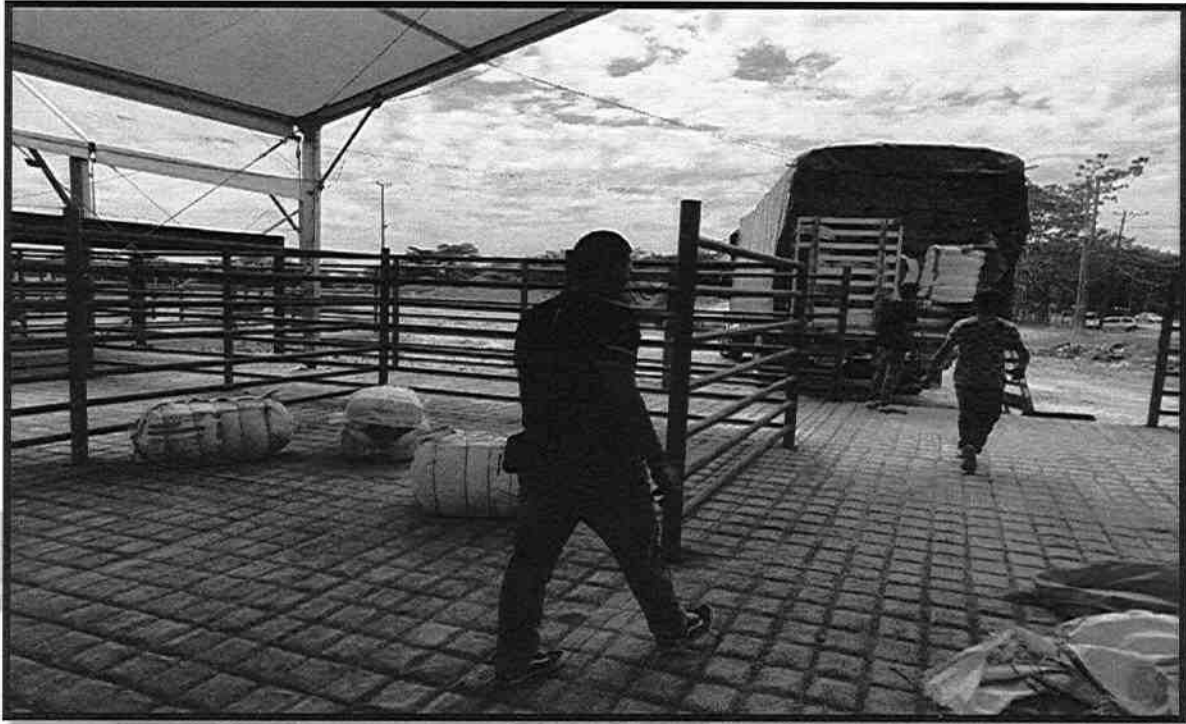

Cel.3202352153

Email: groupmapsas@gmail.com

Dirección: Cra 9 No.37-106 - Camino real

Ciudad: Villavicencio - Meta



**GROUP COMPANY
MAP SAS**

Nit.901837381-2

REGISTRO FOTOGRAFICO

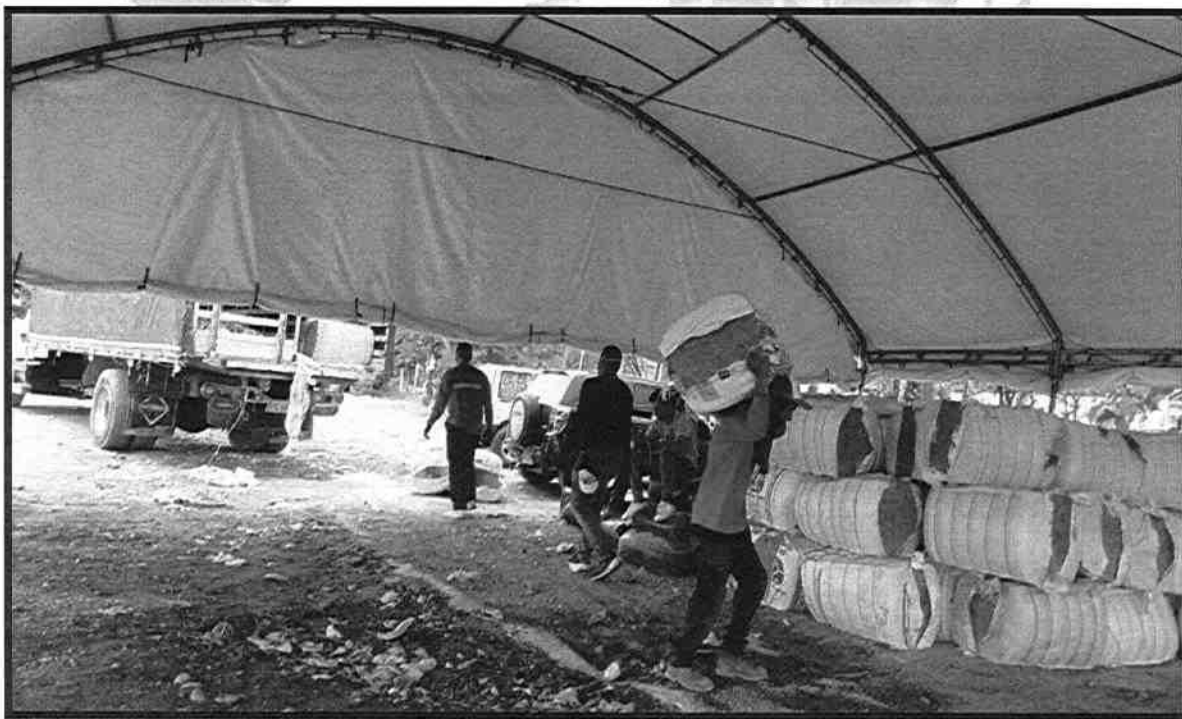
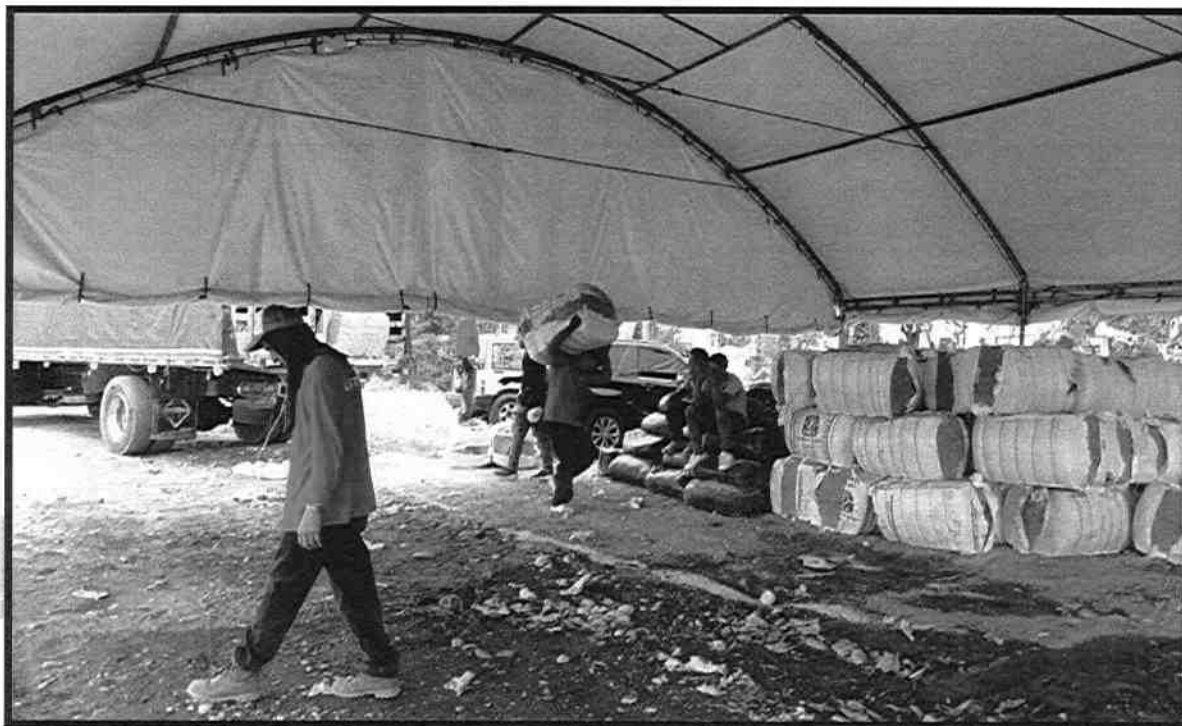

Cel.3202352153

Email: groupmapsas@gmail.com

Dirección: Cra 9 No.37-106 - Camino real

Ciudad: Villavicencio - Meta



GROUP COMPANY
MAP SAS

Nit.901837381-2

REGISTRO FOTOGRAFICO

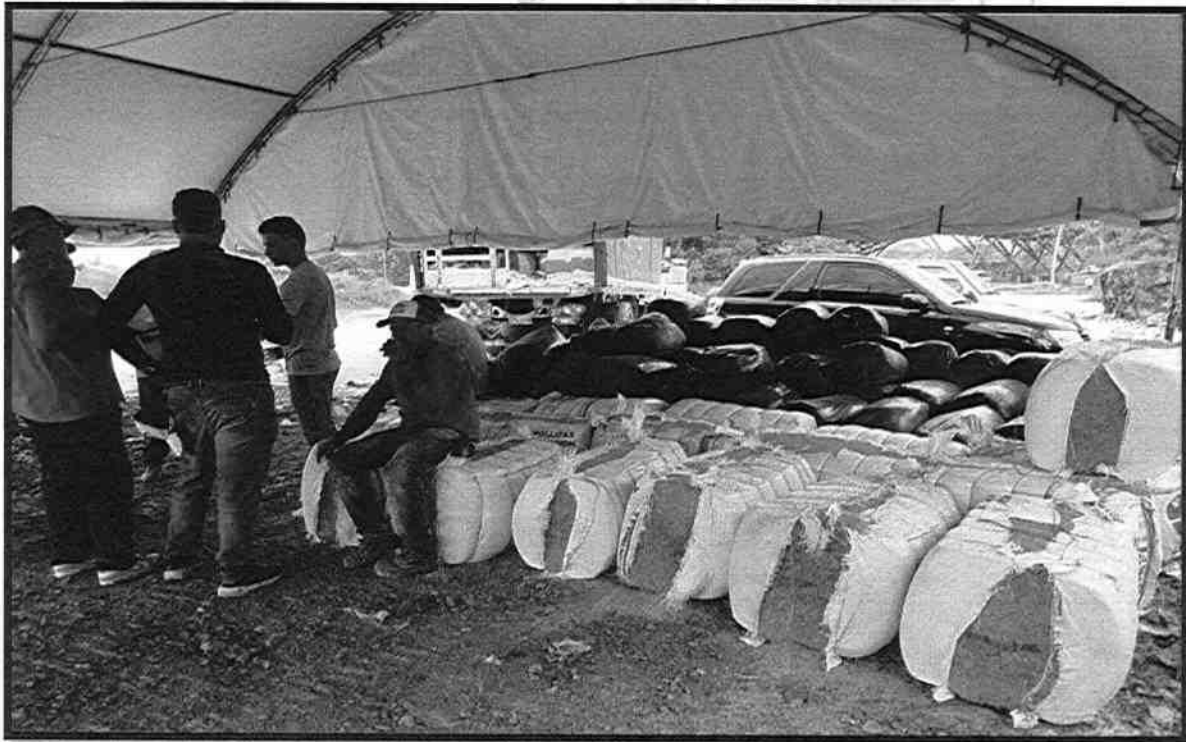
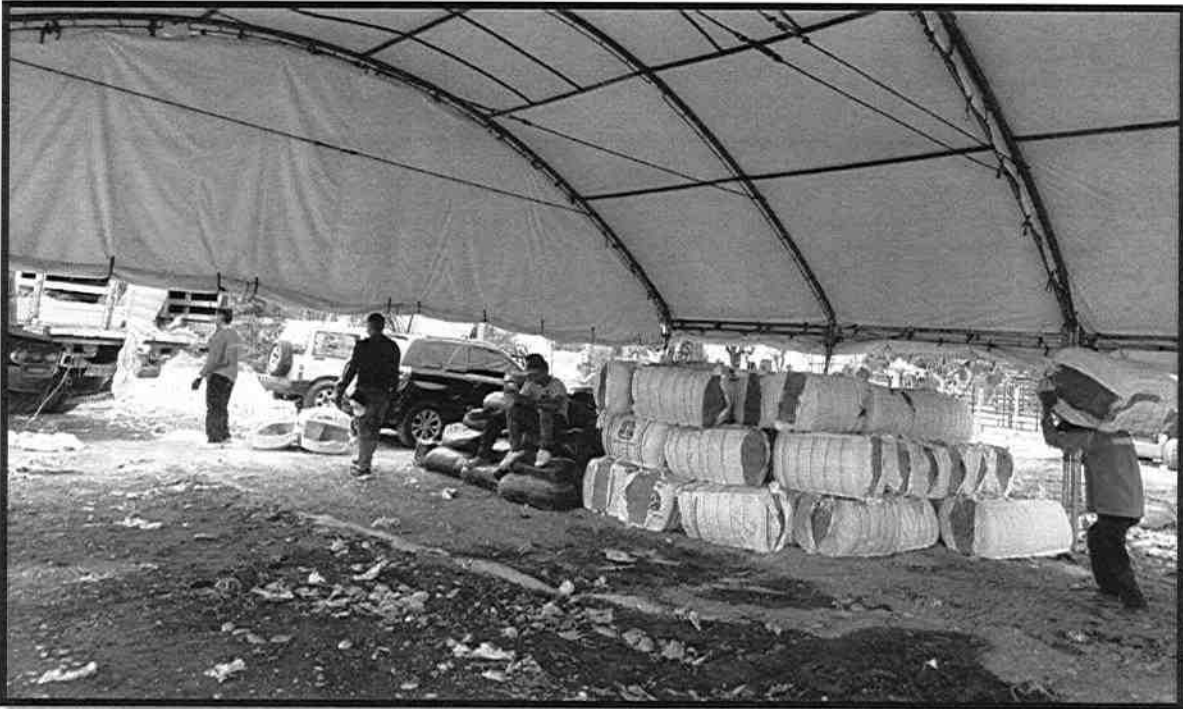

Cel.3202352153

Email: groupmapsas@gmail.com

Dirección: Cra 9 No.37-106 - Camino real

Ciudad: Villavicencio - Meta



**GROUP COMPANY
MAP SAS**

Nit.901837381-2

COMPONENTE: Feria Bovina

Ítem 18

Servicio de movilización, incorporación y recambio de cascarilla de arroz como material de cama para animales participantes de la feria bovina con siguientes características:

El servicio incluye:

- Transporte desde el lugar de recepción en la feria hasta lugares de ubicación de los animales.
- Distribuir por cada animal dos pacas de 50kg de cascarilla de arroz para la cama inicial de los animales.
- Distribuir por cada animal dos pacas de 50kg de cascarilla de arroz para recambio del material de cama de los animales.
- Esparcir uniformemente dos mil cuatrocientas (2.400) pacas de cascarilla antes del inicio de la feria y dos mil cuatrocientas (2.400) pacas más durante el servicio de la feria para garantizar que cada animal tenga las camas de cascarilla de manera óptima en el lugar dispuestos para tal fin.
- Retirar el material sucio de los 1200 animales participantes en la feria de manera diaria
- Realizar recambio de cascarilla de acuerdo a las necesidades en el retiro de material sucio de las camas de los corrales.
- Realizar traslado interno en las instalaciones de feria de un aproximado de 300 toneladas de los residuos diarios de las camas desde los corrales hasta el área de disposición temporal de residuos biológicos.
- Poner a disposición del evento 100 canecas de 55 galones durante ocho días para la movilización temporal del material sucio diario.

REGISTRO FOTOGRAFICO

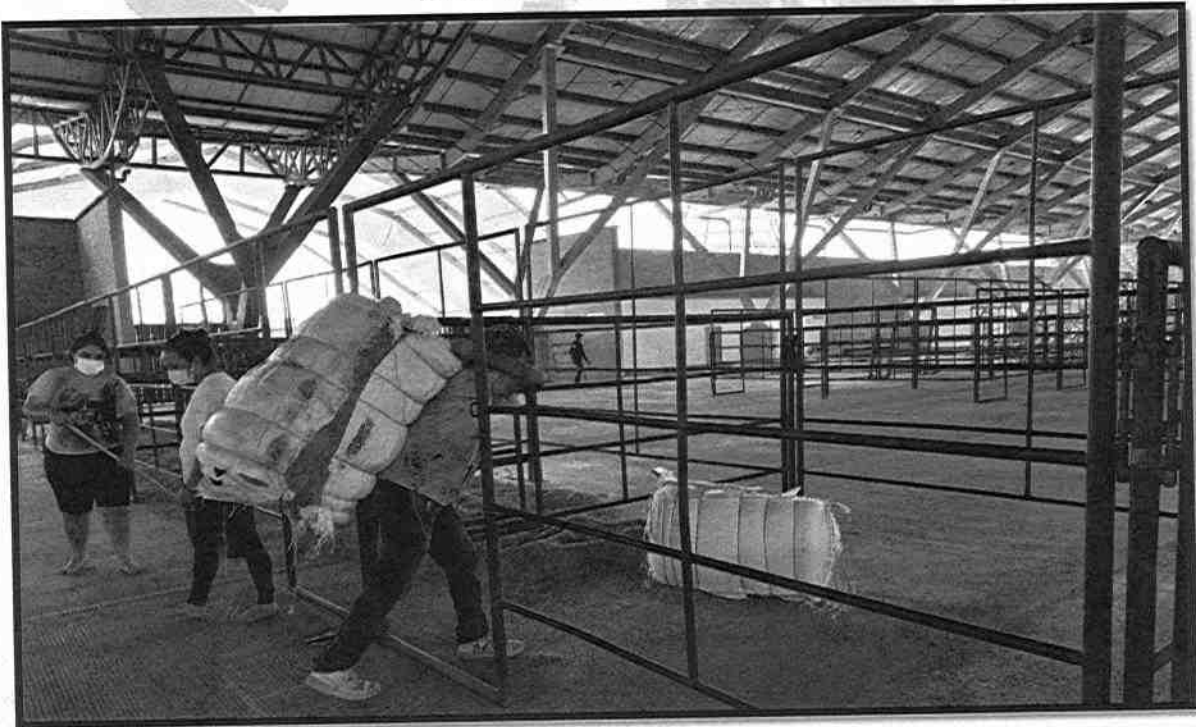

Cel.3202352153

Email: groupmapsas@gmail.com

Dirección: Cra 9 No.37-106 - Camino real

Ciudad: Villavicencio - Meta



GROUP COMPANY
MAP SAS

Nit.901837381-2

REGISTRO FOTOGRAFICO

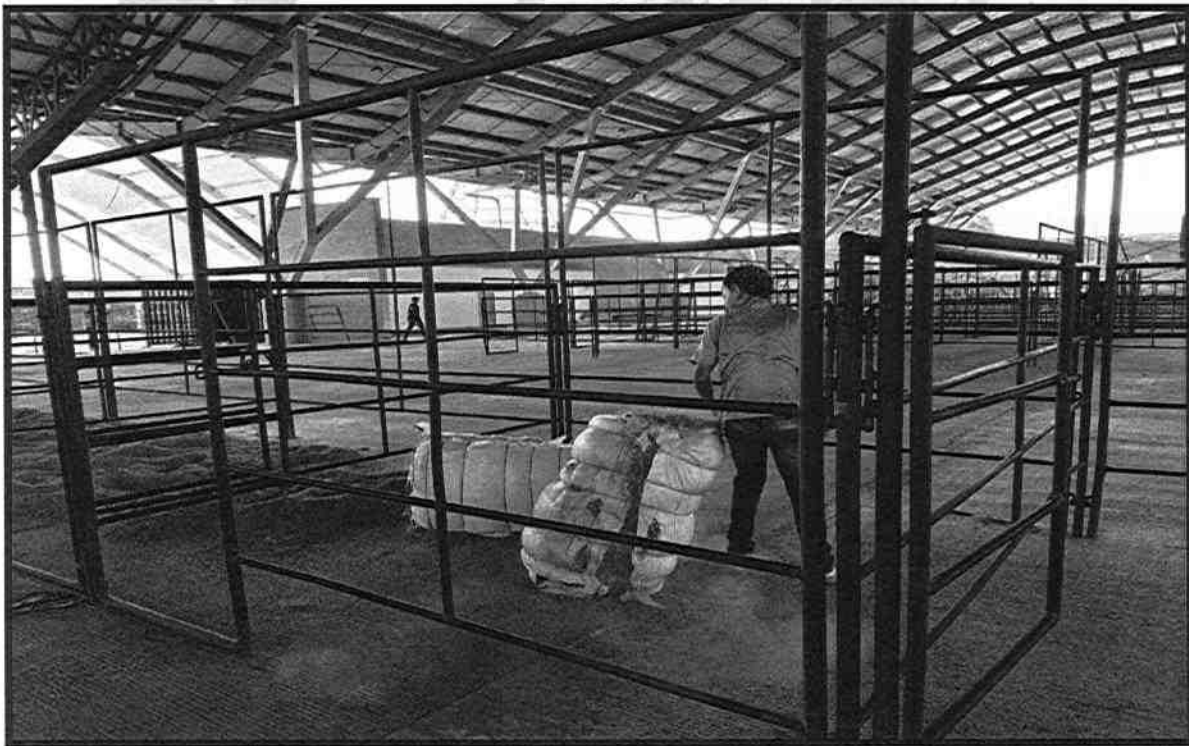
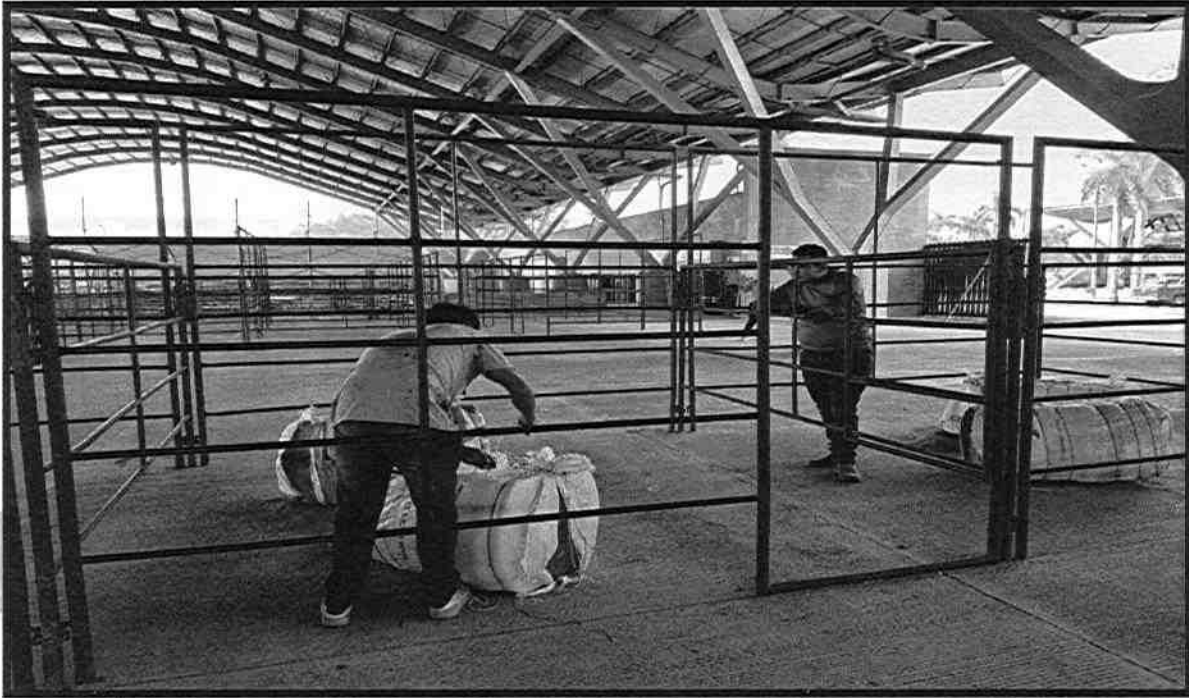

Cel.3202352153

Email: groupmapsas@gmail.com

Dirección: Cra 9 No.37-106 - Camino real

Ciudad: Villavicencio - Meta



GROUP COMPANY
MAP SAS

Nit.901837381-2

REGISTRO FOTOGRAFICO

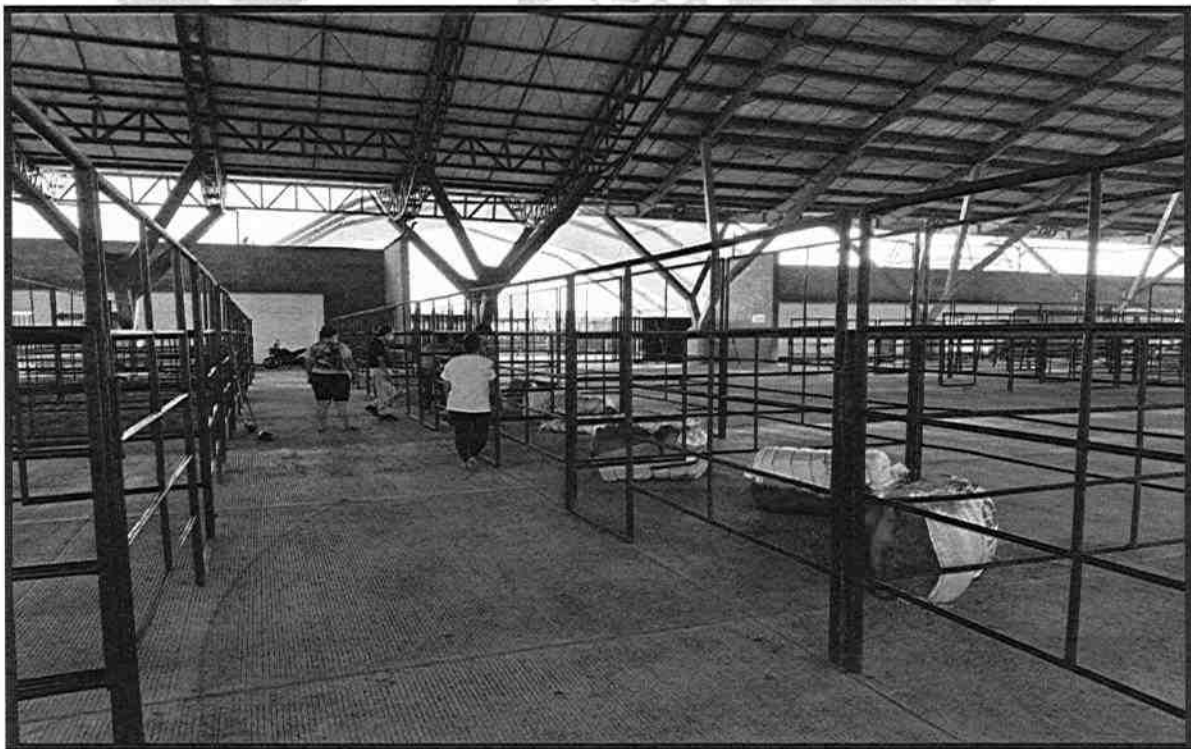
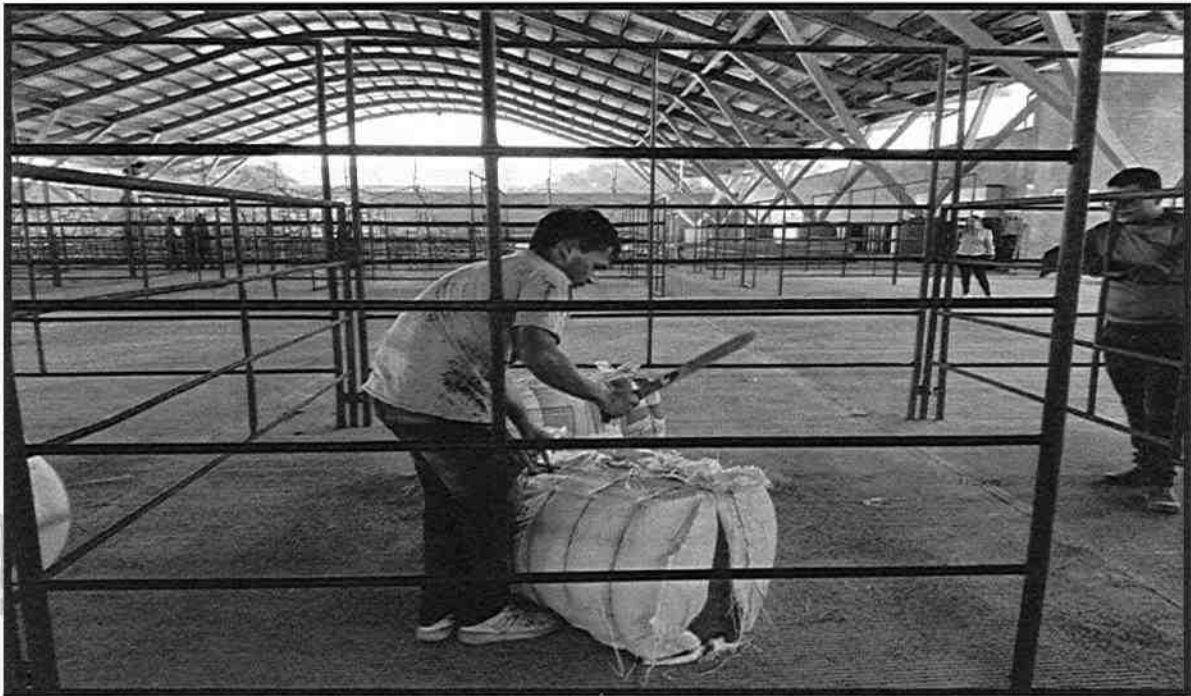

Cel.3202352153

Email: groupmapsas@gmail.com

Dirección: Cra 9 No.37-106 - Camino real

Ciudad: Villavicencio - Meta



**GROUP COMPANY
MAP SAS**

Nit.901837381-2

REGISTRO FOTOGRAFICO

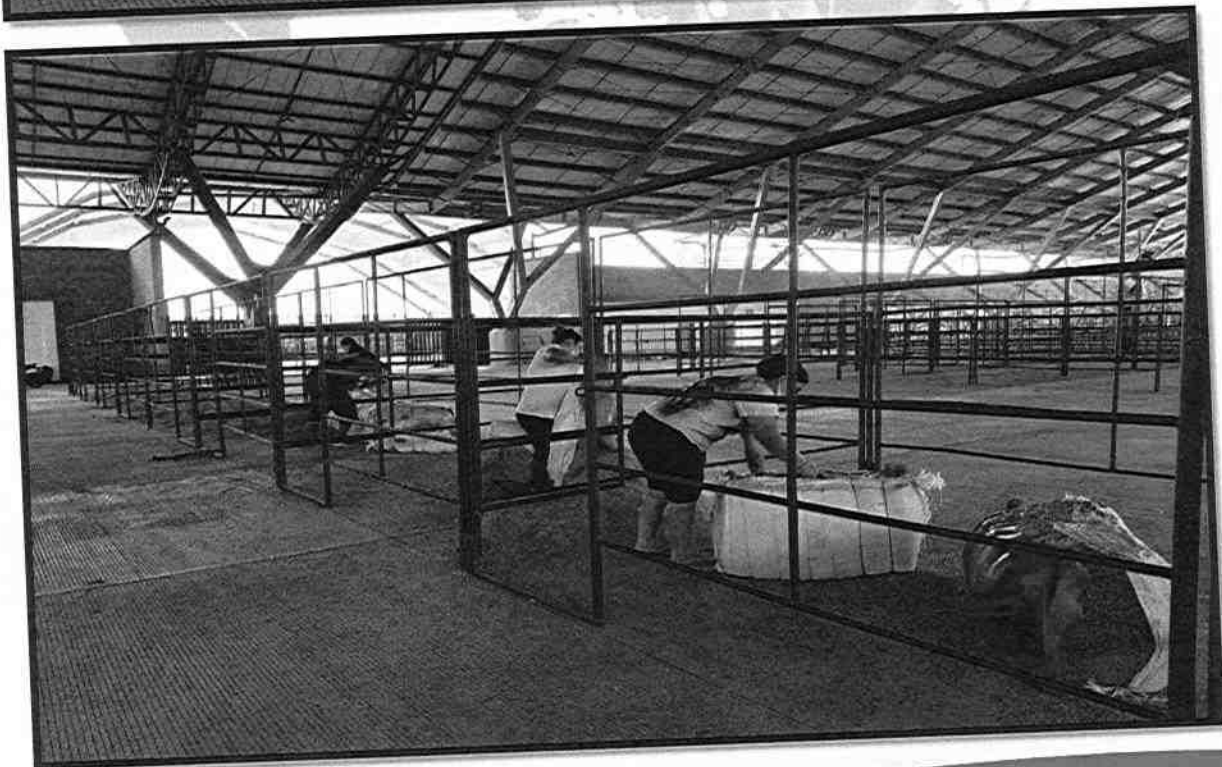
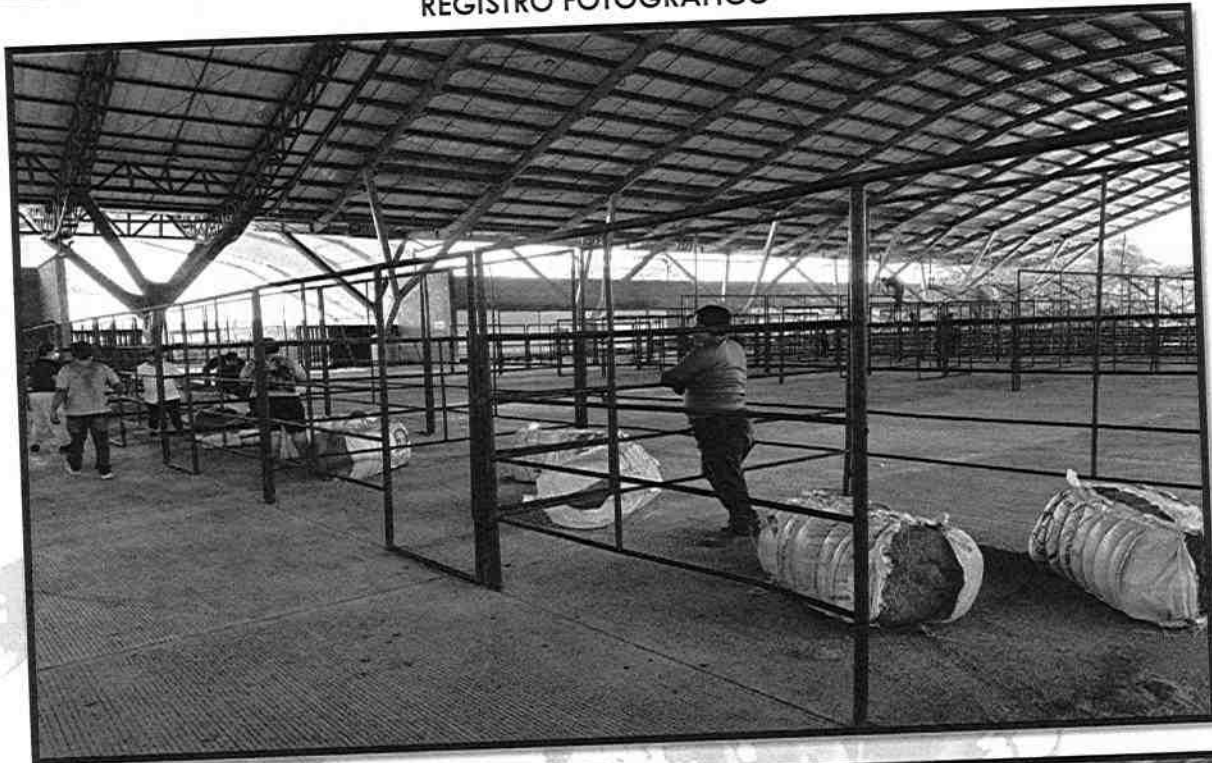

Cel.3202352153

Email: groupmapsas@gmail.com

Dirección: Cra 9 No.37-106 - Camino real

Ciudad: Villavicencio - Meta



**GROUP COMPANY
MAP SAS**

Nit.901837381-2

REGISTRO FOTOGRAFICO

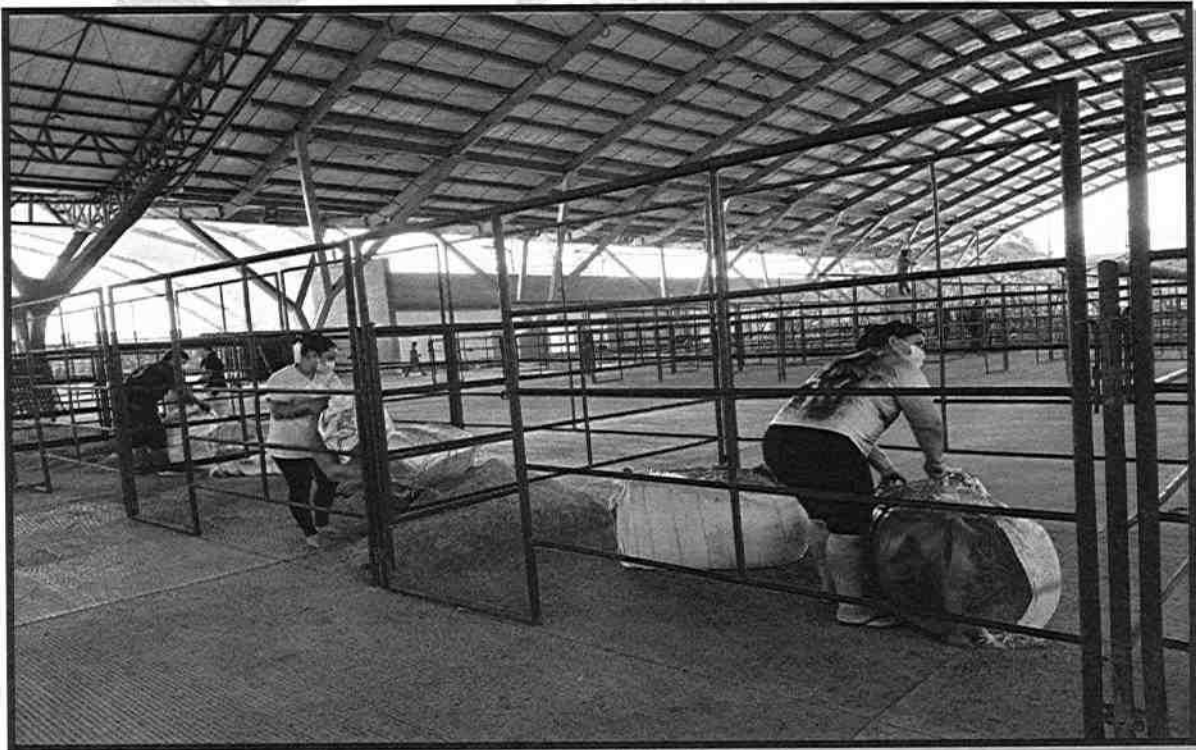
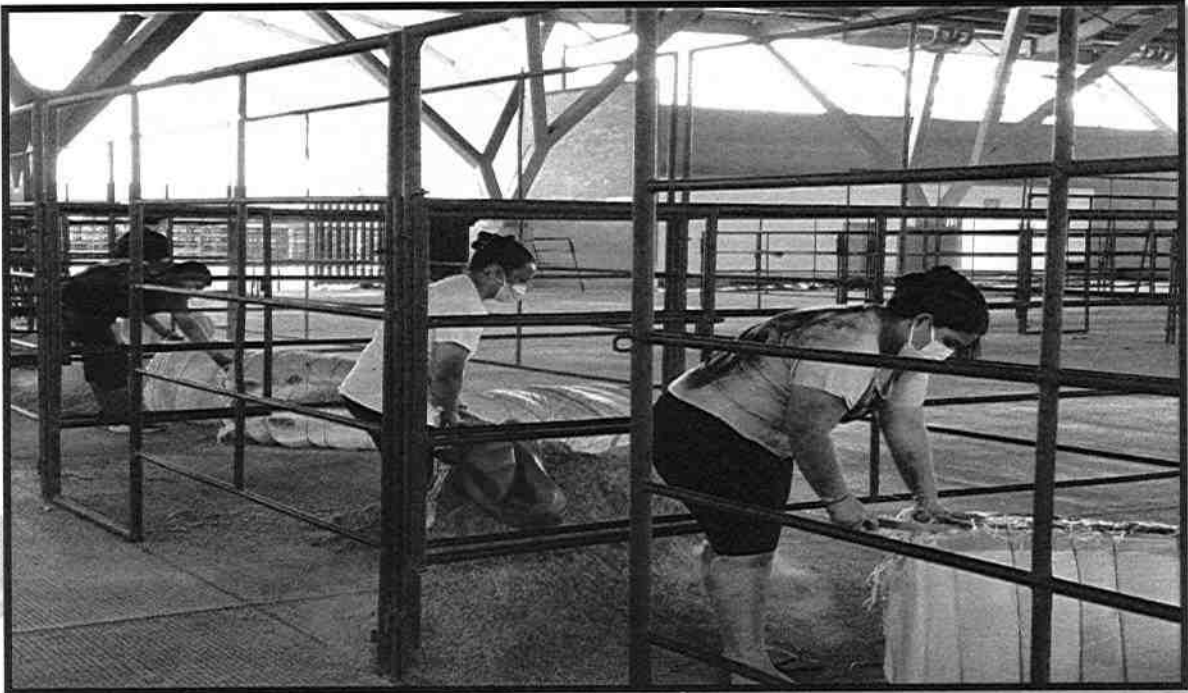

Cel.3202352153

Email: groupmapsas@gmail.com

Dirección: Cra 9 No.37-106 - Camino real

Ciudad: Villavicencio - Meta



**GROUP COMPANY
MAP SAS**

Nit.901837381-2

REGISTRO FOTOGRAFICO

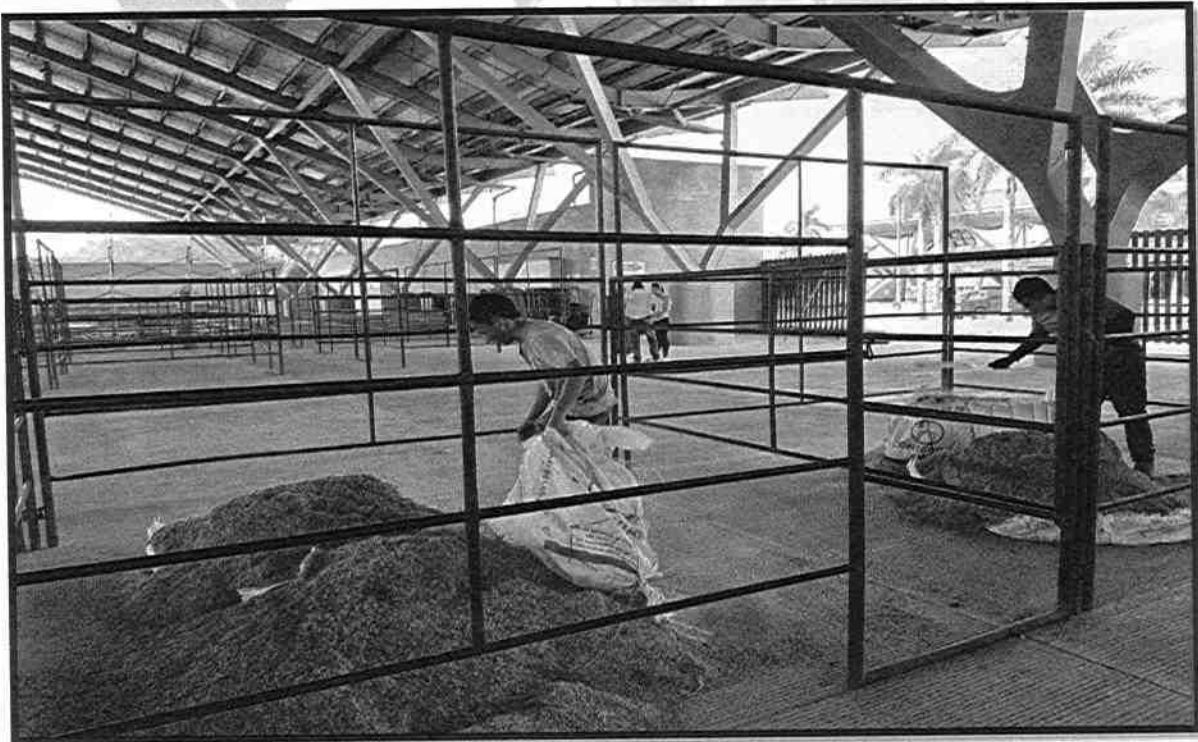
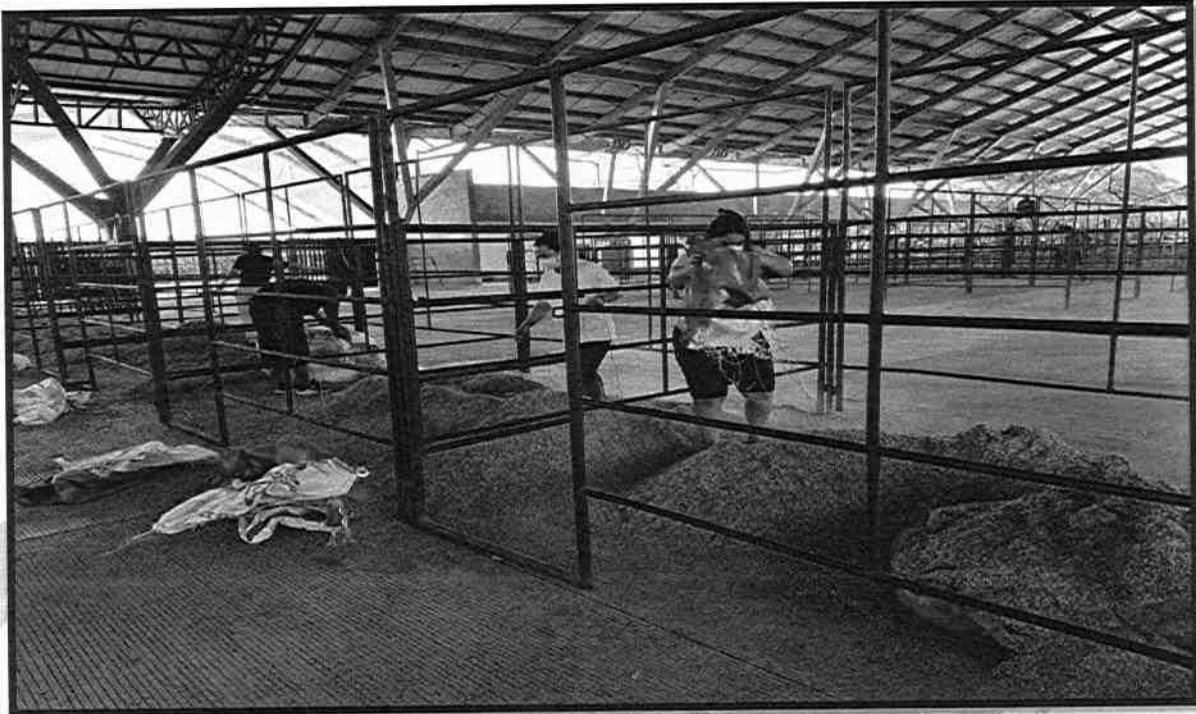

Cel.3202352153

Email: groupmapsas@gmail.com

Dirección: Cra 9 No.37-106 - Camino real

Ciudad: Villavicencio - Meta



GROUP COMPANY
MAP SAS

Nit.901837381-2

REGISTRO FOTOGRAFICO

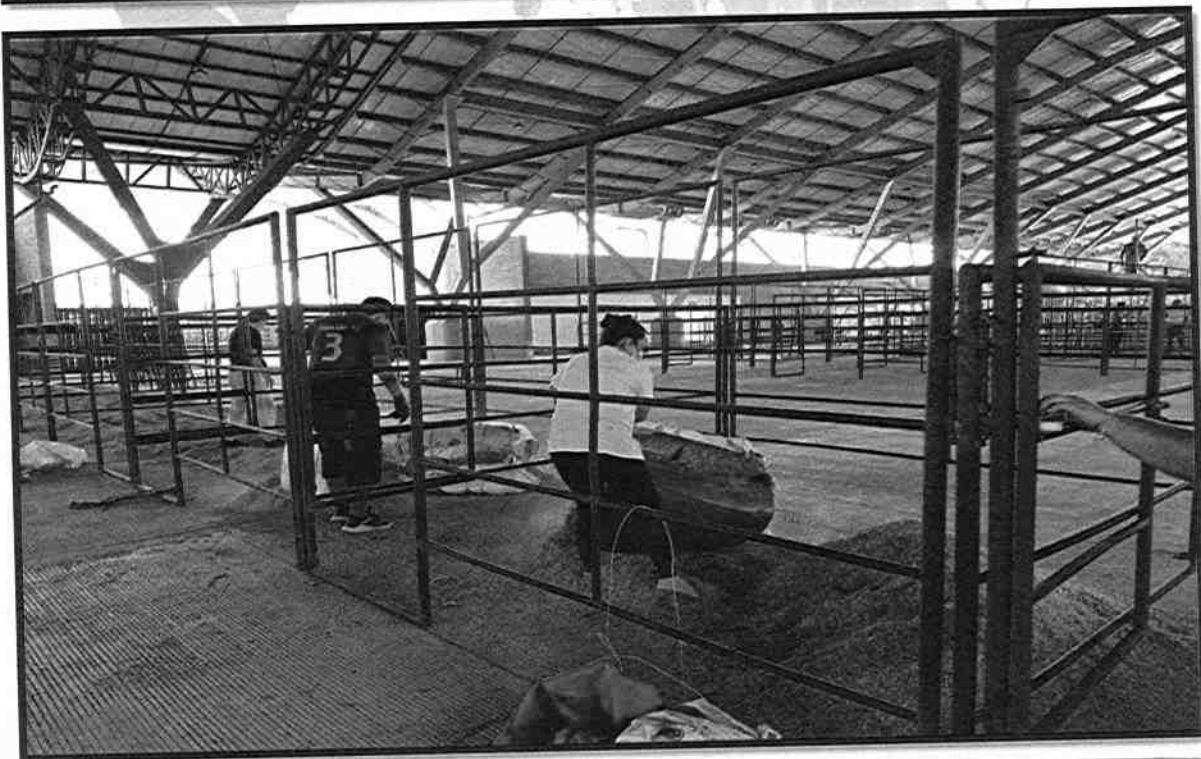
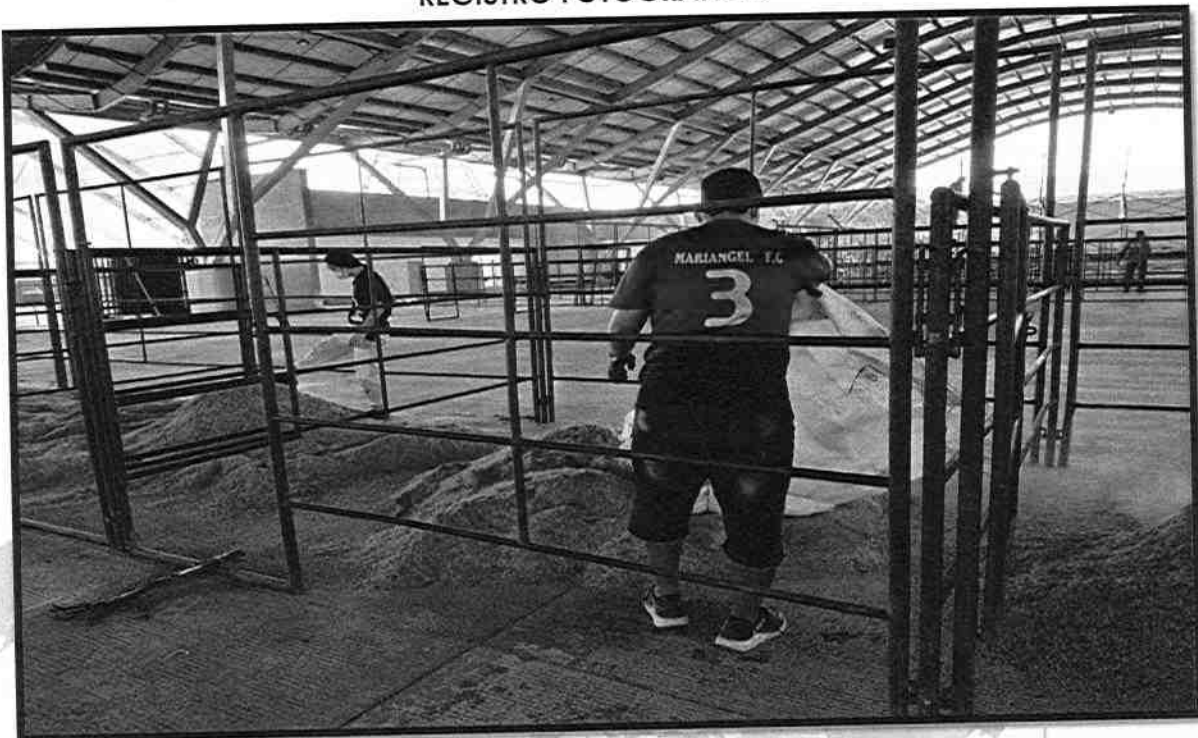

Cel.3202352153

Email: groupmapsas@gmail.com

Dirección: Cra 9 No.37-106 - Camino real

Ciudad: Villavicencio - Meta



GROUP COMPANY
MAP SAS

Nit.901837381-2

REGISTRO FOTOGRAFICO

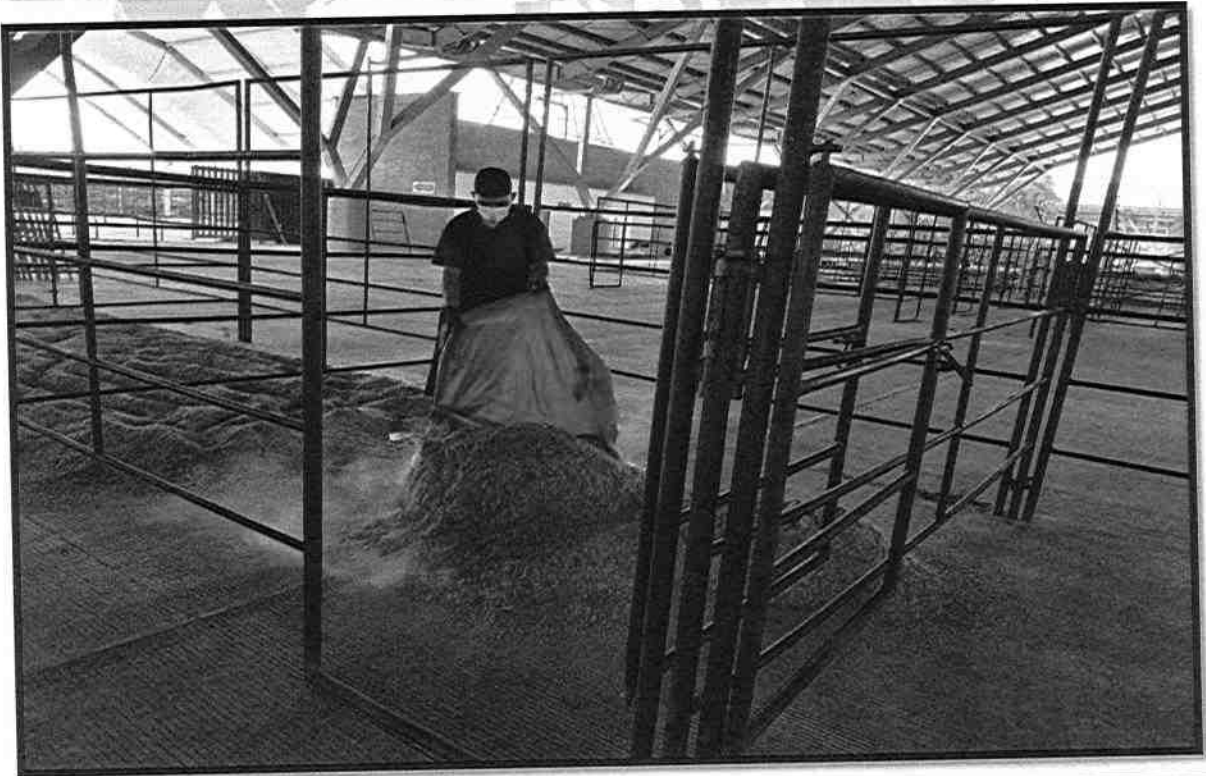
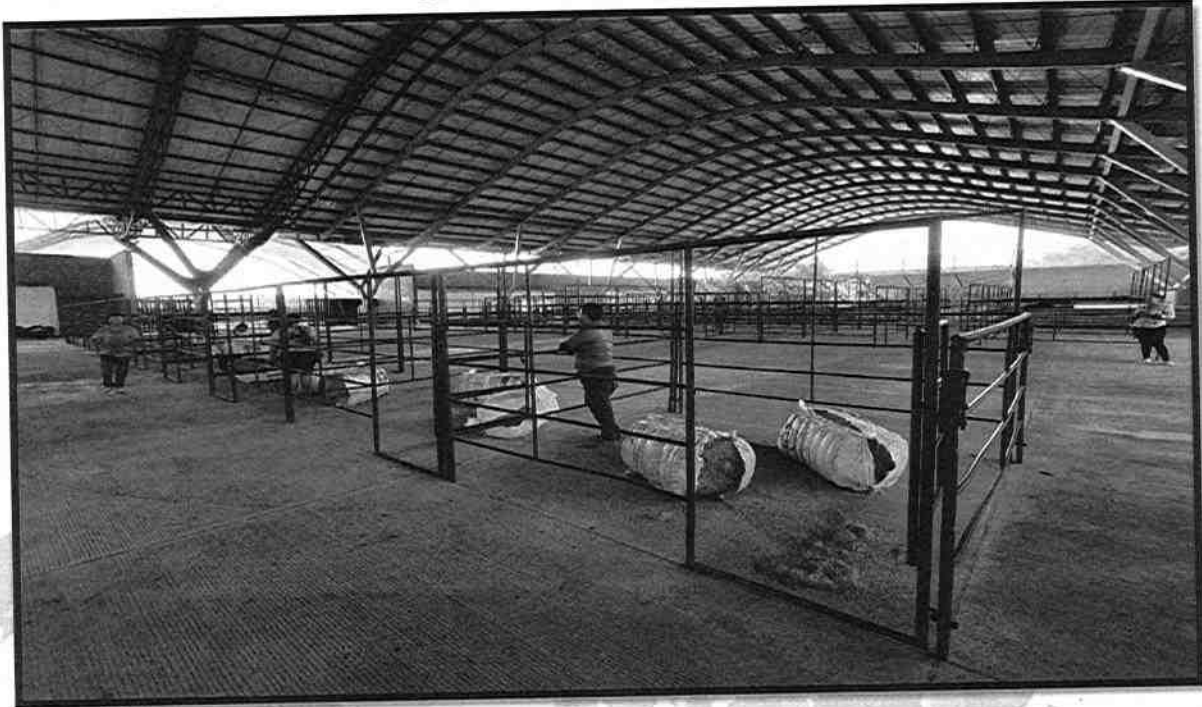

Cel.3202352153

Email: groupmapsas@gmail.com

Dirección: Cra 9 No.37-106 - Camino real

Ciudad: Villavicencio - Meta



GROUP COMPANY
MAP SAS

Nit.901837381-2

REGISTRO FOTOGRAFICO

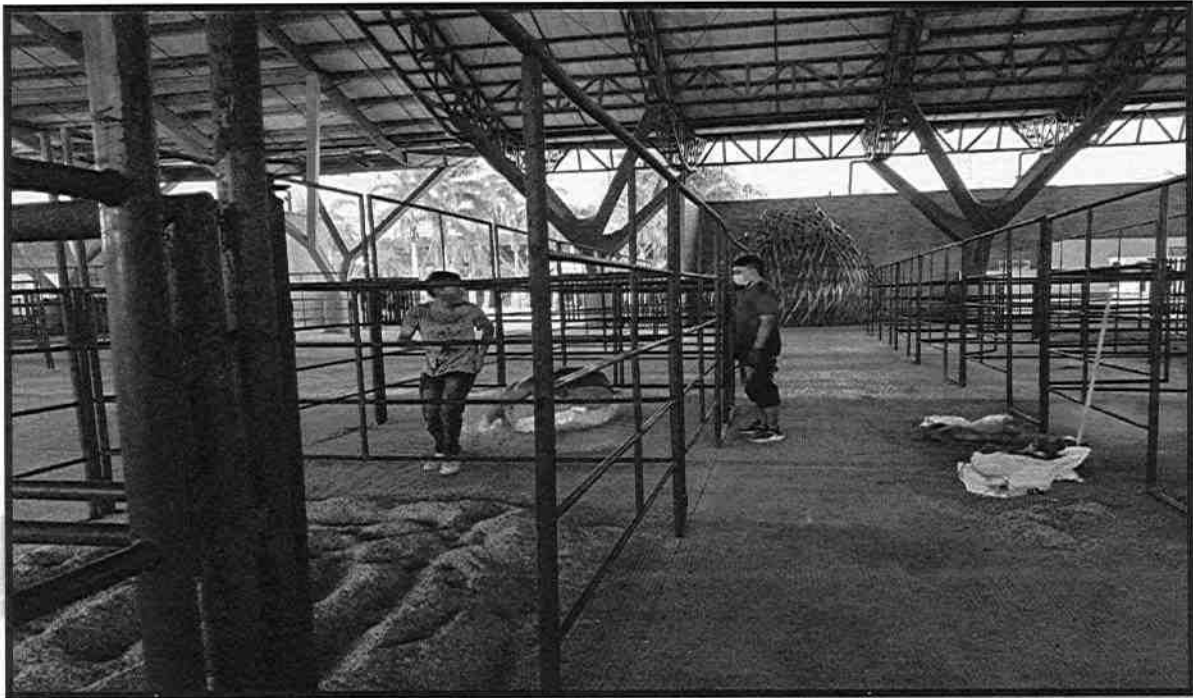

Cel.3202352153

Email: groupmapsas@gmail.com

Dirección: Cra 9 No.37-106 - Camino real

Ciudad: Villavicencio - Meta



**GROUP COMPANY
MAP SAS**

Nit.901837381-2

REGISTRO FOTOGRAFICO

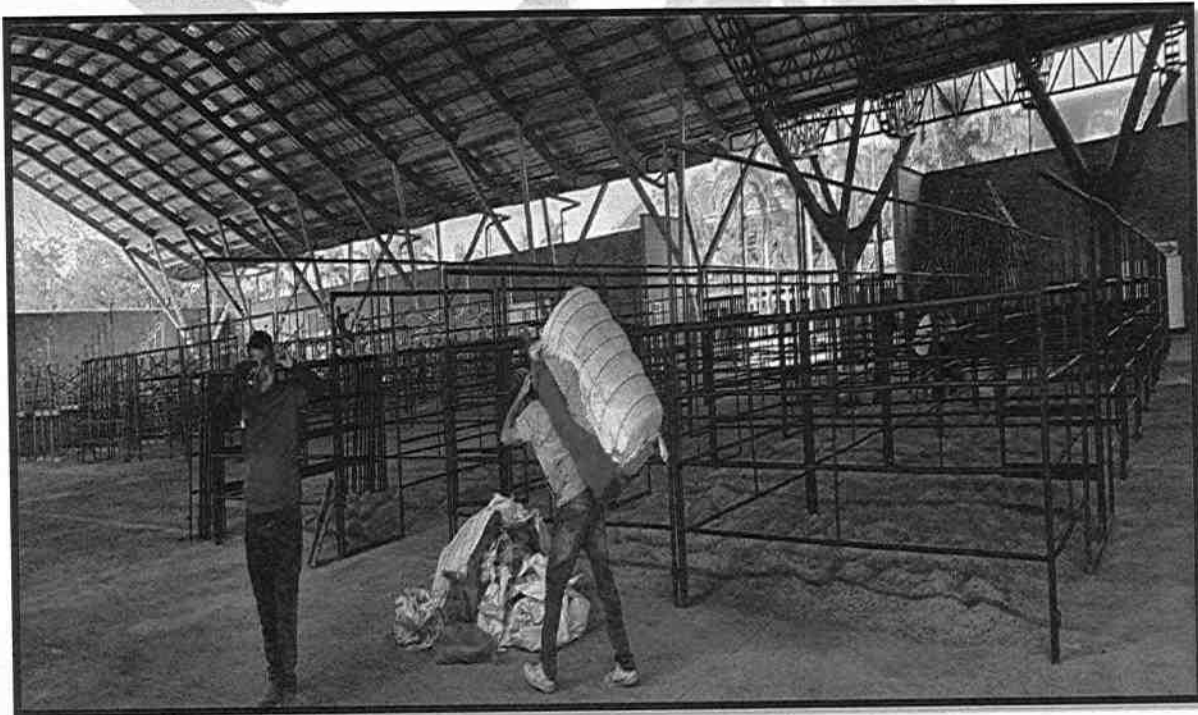
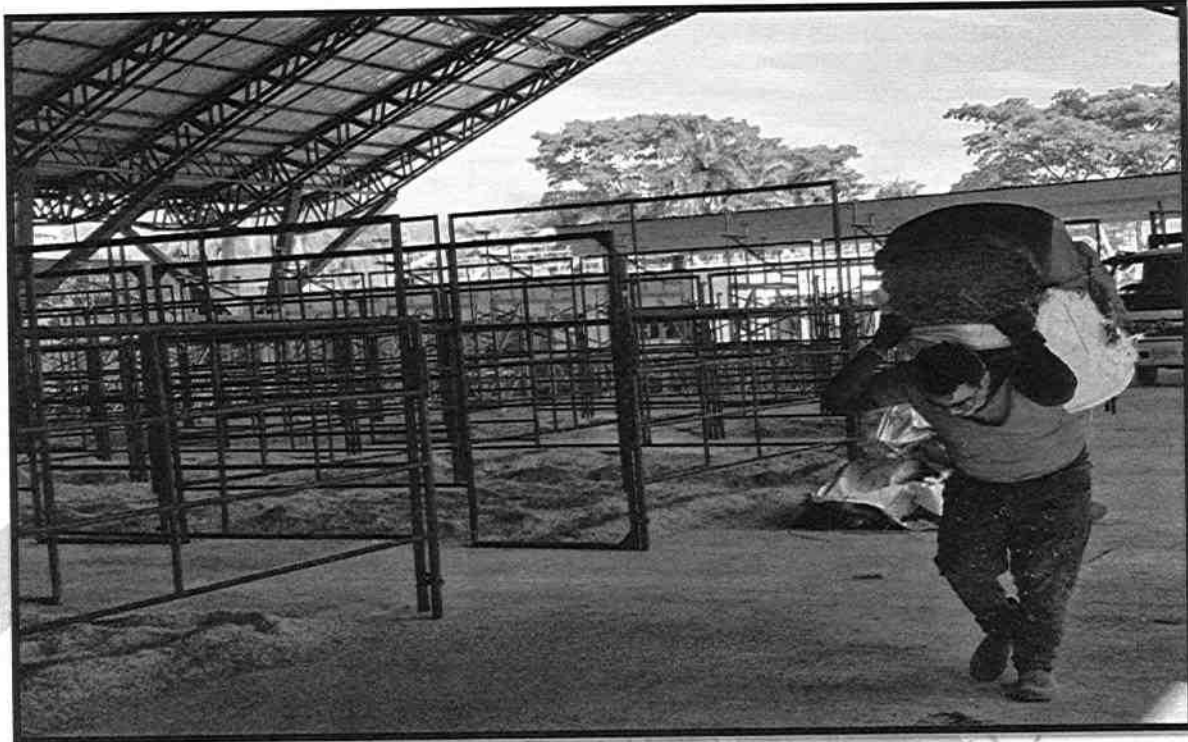

Cel.3202352153

Email: groupmapsas@gmail.com

Dirección: Cra 9 No.37-106 - Camino real

Ciudad: Villavicencio - Meta



GROUP COMPANY
MAP SAS

Nit.901837381-2

REGISTRO FOTOGRAFICO

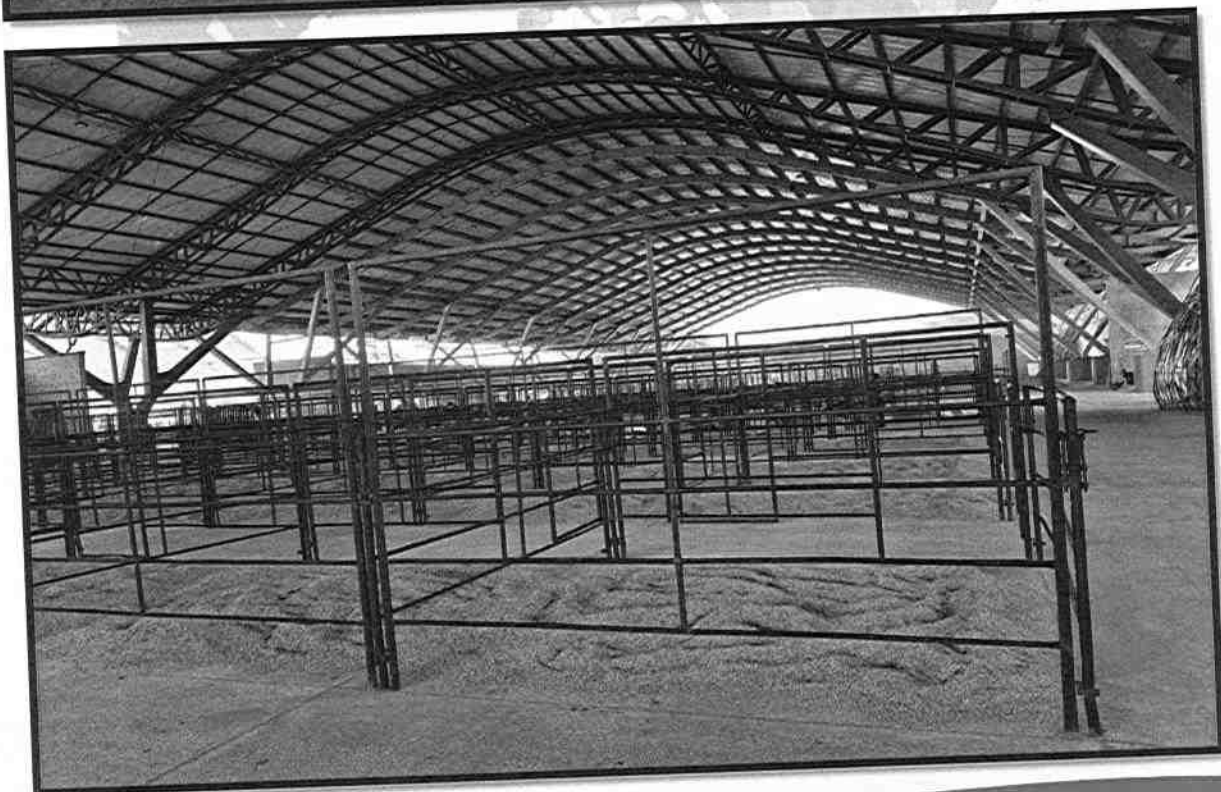

Cel.3202352153

Email: groupmapsas@gmail.com

Dirección: Cra 9 No.37-106 - Camino real

Ciudad: Villavicencio - Meta



**GROUP COMPANY
MAP SAS**

Nit.901837381-2

REGISTRO FOTOGRAFICO

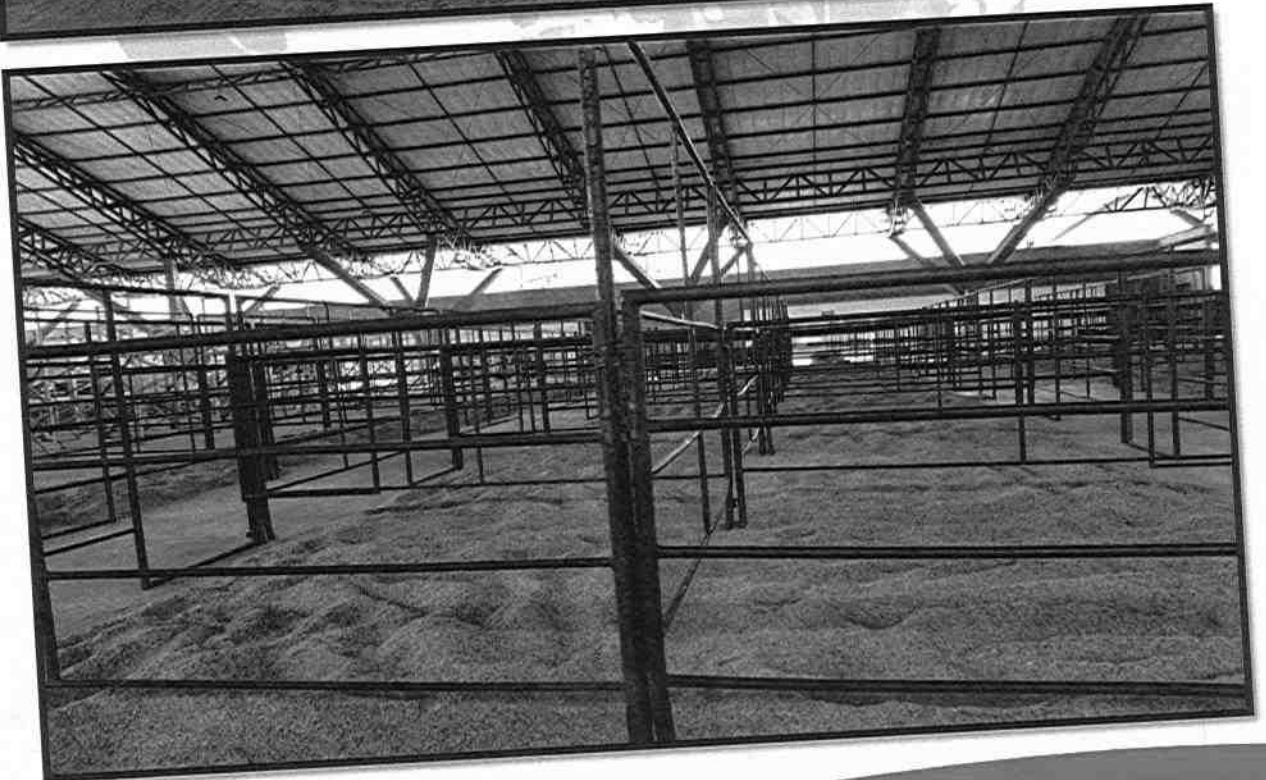

Cel.3202352153

Email: groupmapsas@gmail.com

Dirección: Cra 9 No.37-106 - Camino real

Ciudad: Villavicencio - Meta



GROUP COMPANY
MAP SAS

Nit.901837381-2

REGISTRO FOTOGRAFICO

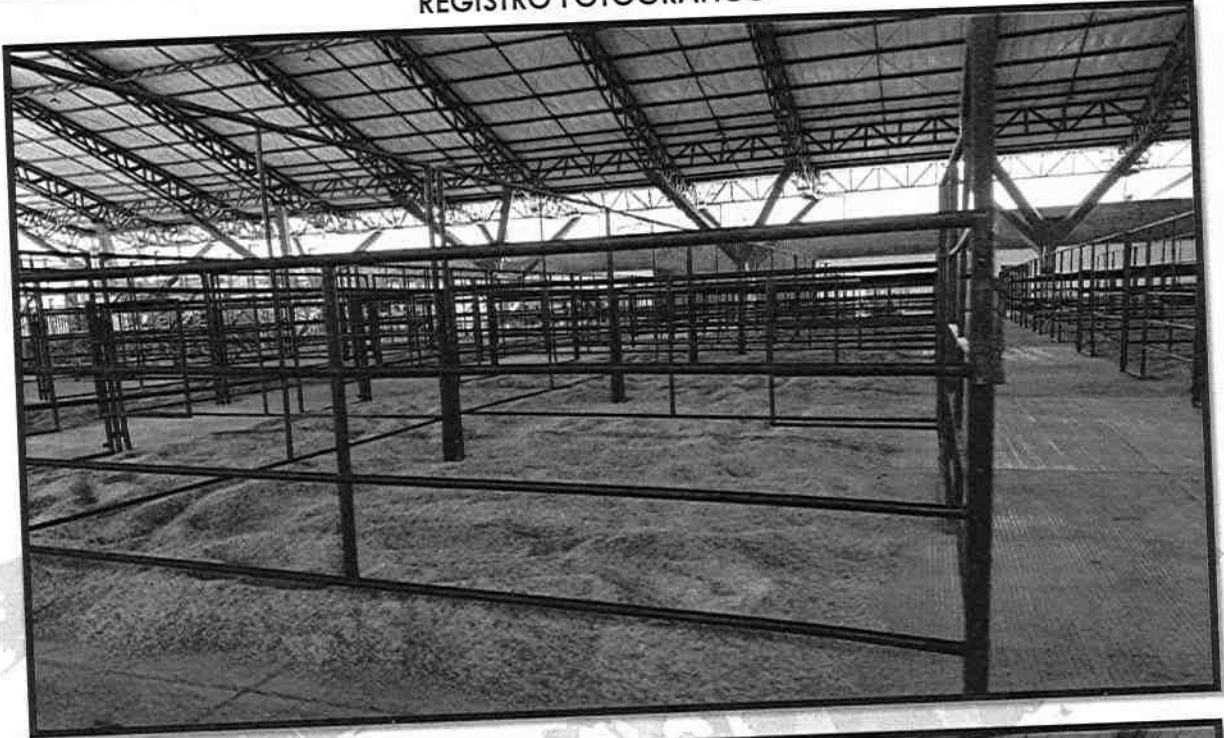

Cel.3202352153

Email: groupmapsas@gmail.com

Dirección: Cra 9 No.37-106 - Camino real

Ciudad: Villavicencio - Meta



**GROUP COMPANY
MAP SAS**

Nit.901837381-2

REGISTRO FOTOGRAFICO

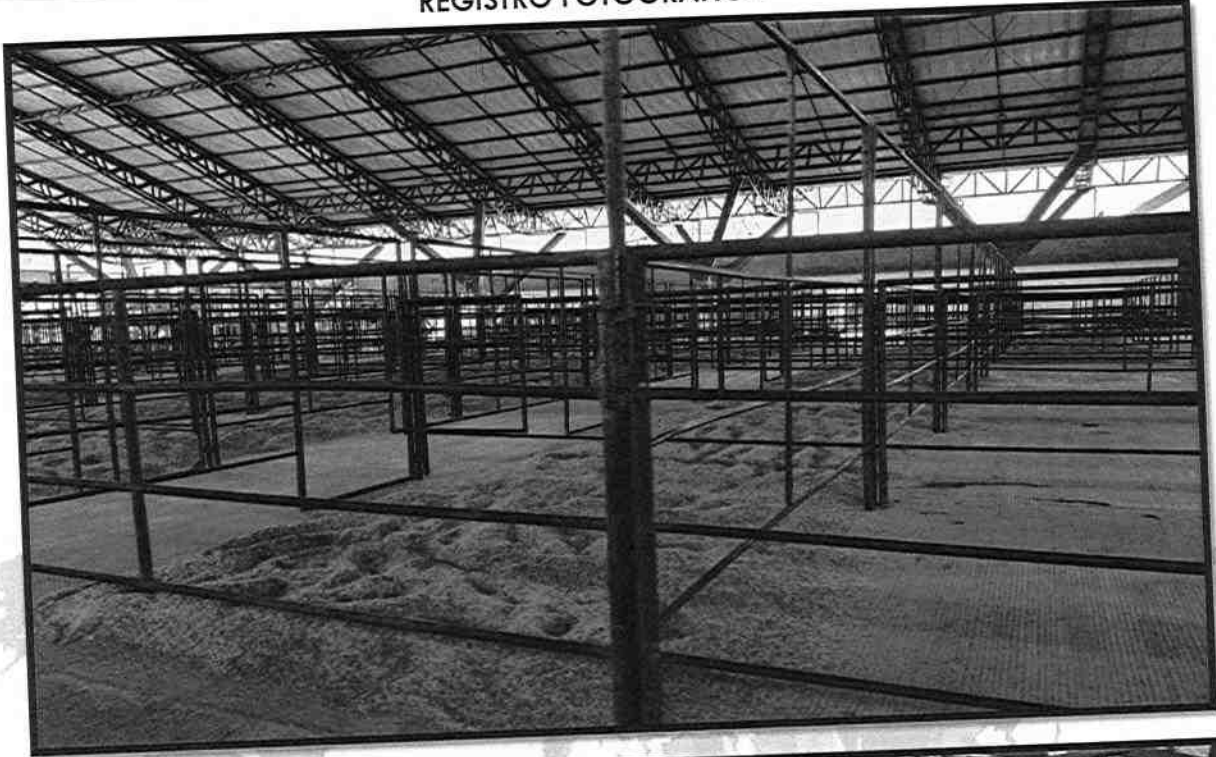

Cel.3202352153

Email: groupmapsas@gmail.com

Dirección: Cra 9 No.37-106 - Camino real

Ciudad: Villavicencio - Meta



GROUP COMPANY
MAP SAS

Nit.901837381-2

REGISTRO FOTOGRAFICO



Cel.3202352153

Email: groupmapsas@gmail.com

Dirección: Cra 9 No.37-106 - Camino real

Ciudad: Villavicencio - Meta



**GROUP COMPANY
MAP SAS**

Nit.901837381-2

REGISTRO FOTOGRAFICO

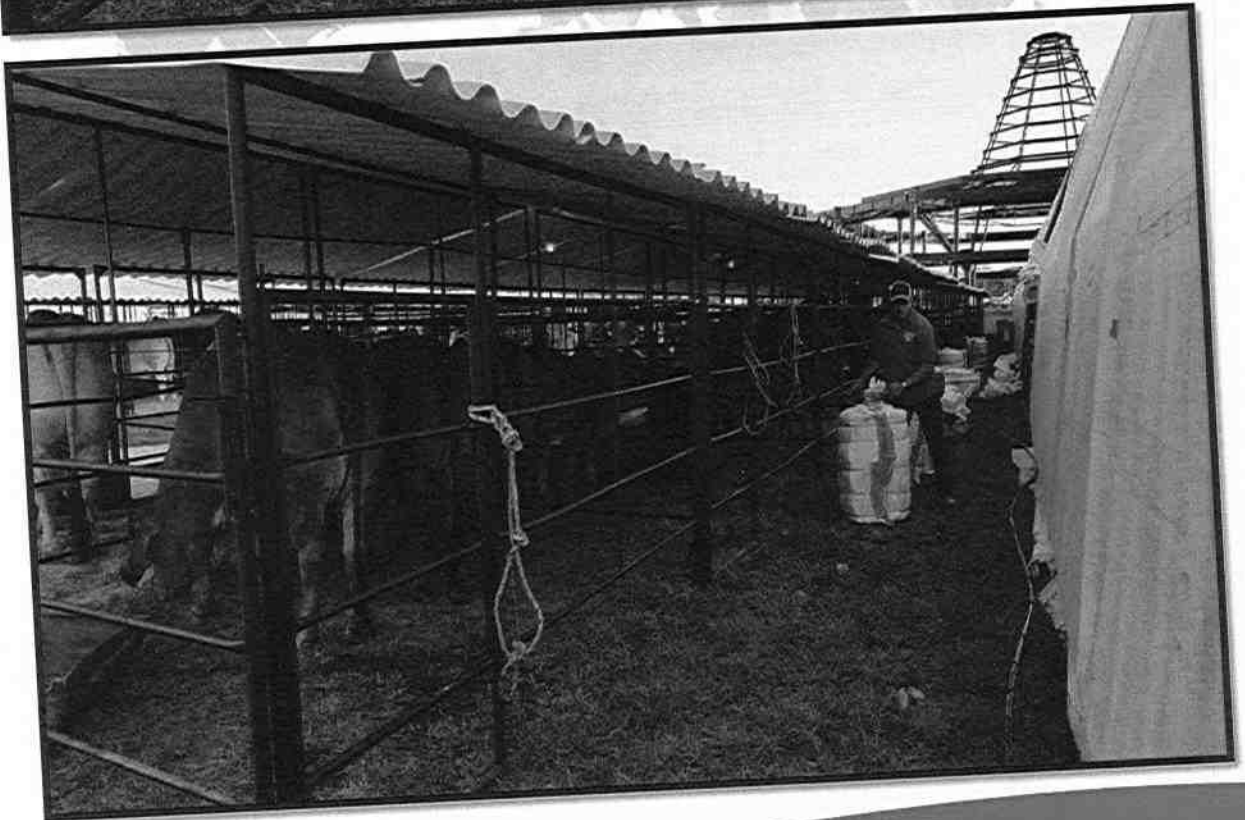
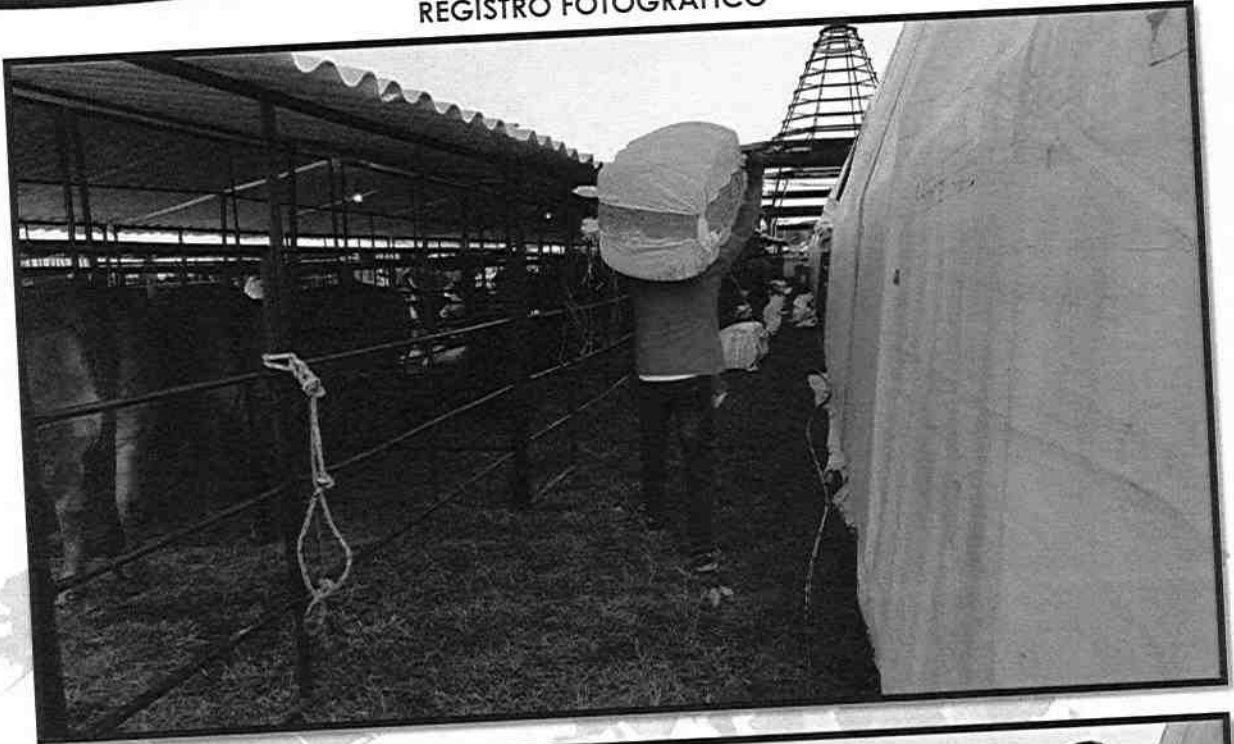

Cel.3202352153

Email: groupmapsas@gmail.com

Dirección: Cra 9 No.37-106 - Camino real

Ciudad: Villavicencio - Meta



GROUP COMPANY
MAP SAS

Nit.901837381-2

REGISTRO FOTOGRAFICO

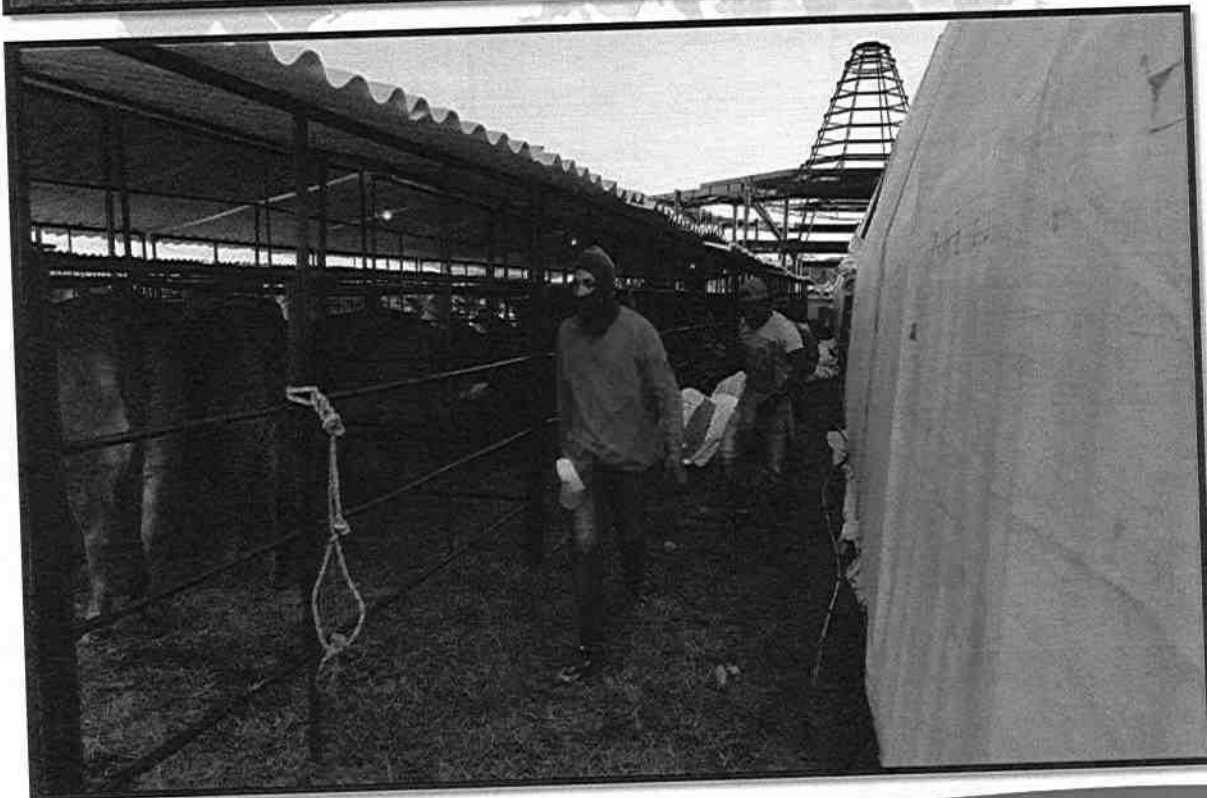
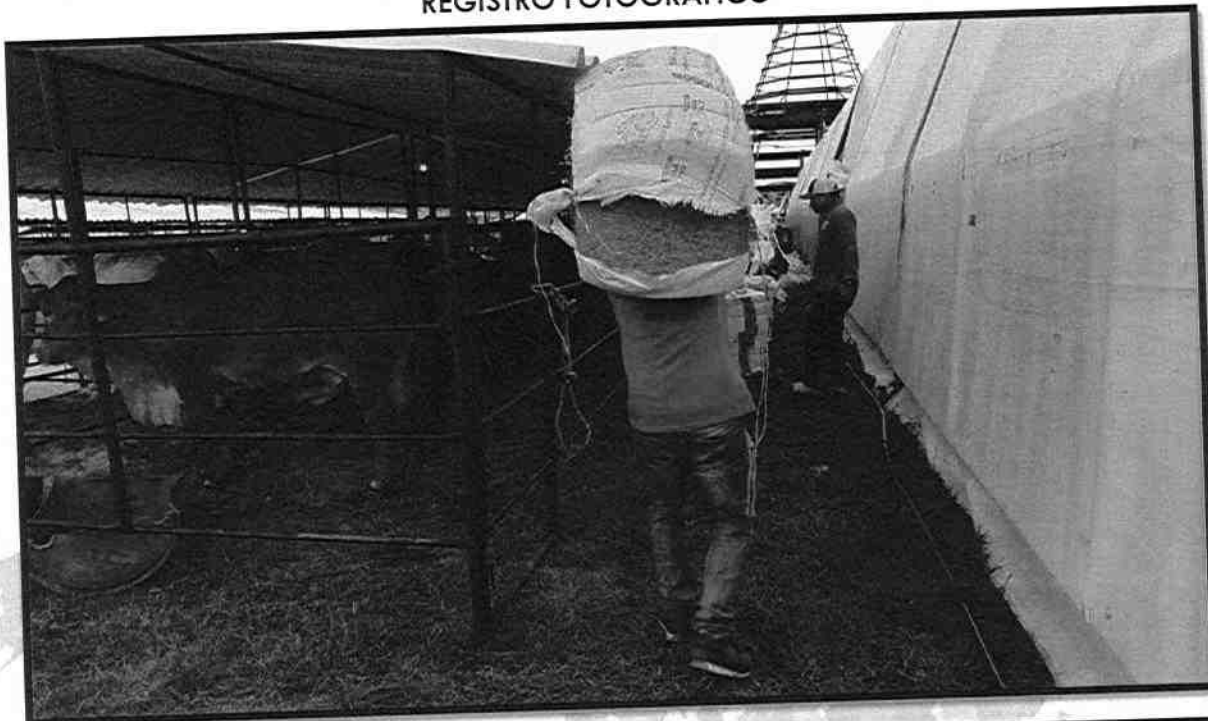

Cel.3202352153

Email: groupmapsas@gmail.com

Dirección: Cra 9 No.37-106 - Camino real

Ciudad: Villavicencio - Meta



**GROUP COMPANY
MAP SAS**

Nit.901837381-2

REGISTRO FOTOGRAFICO

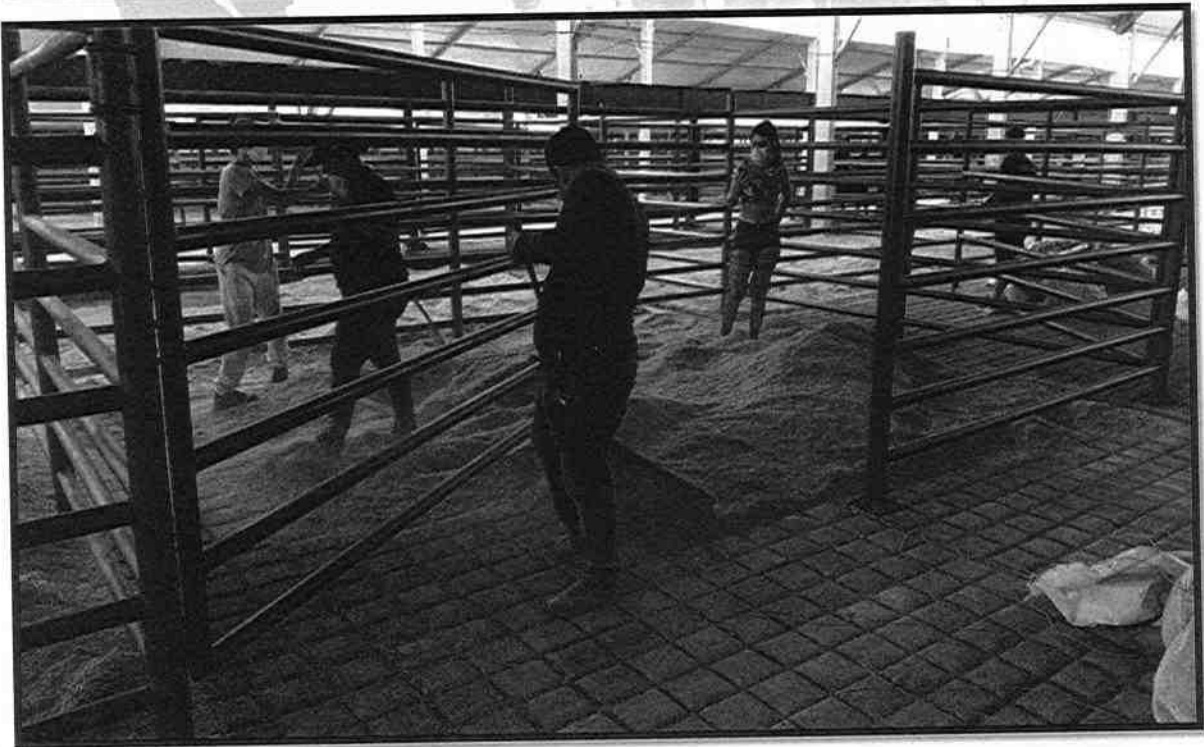
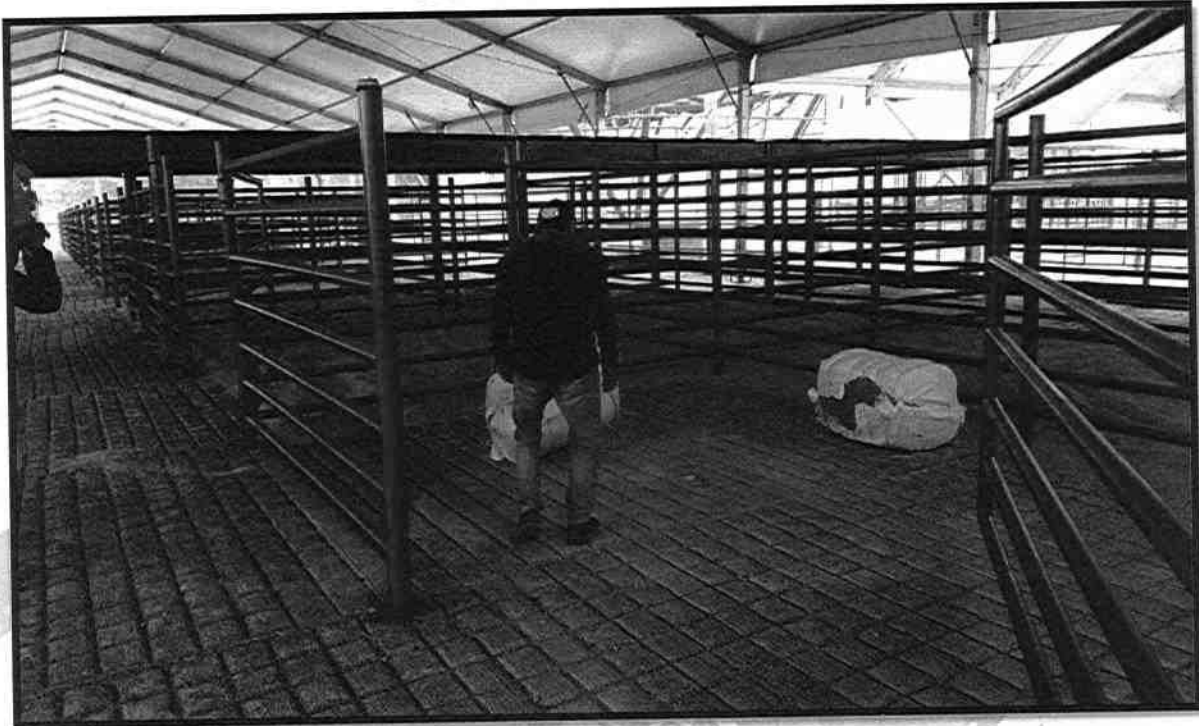

Cel.3202352153

Email: groupmapsas@gmail.com

Dirección: Cra 9 No.37-106 - Camino real

Ciudad: Villavicencio - Meta



**GROUP COMPANY
MAP SAS**

Nit.901837381-2

REGISTRO FOTOGRAFICO

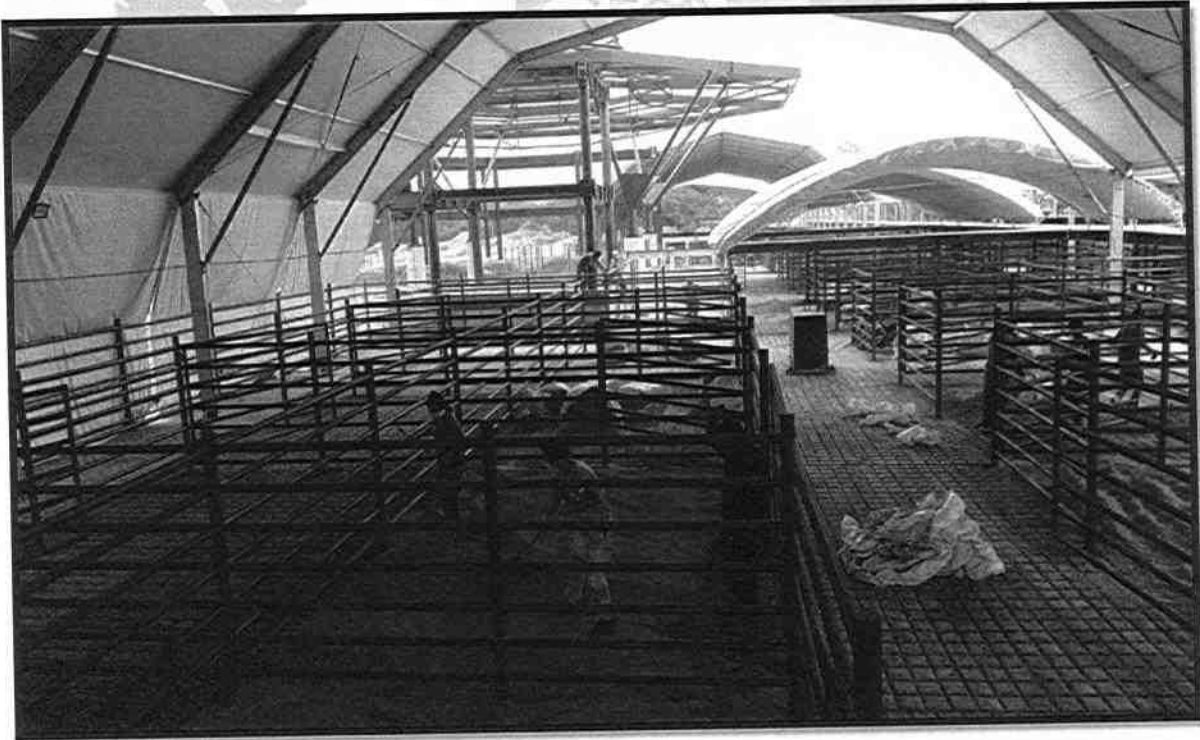
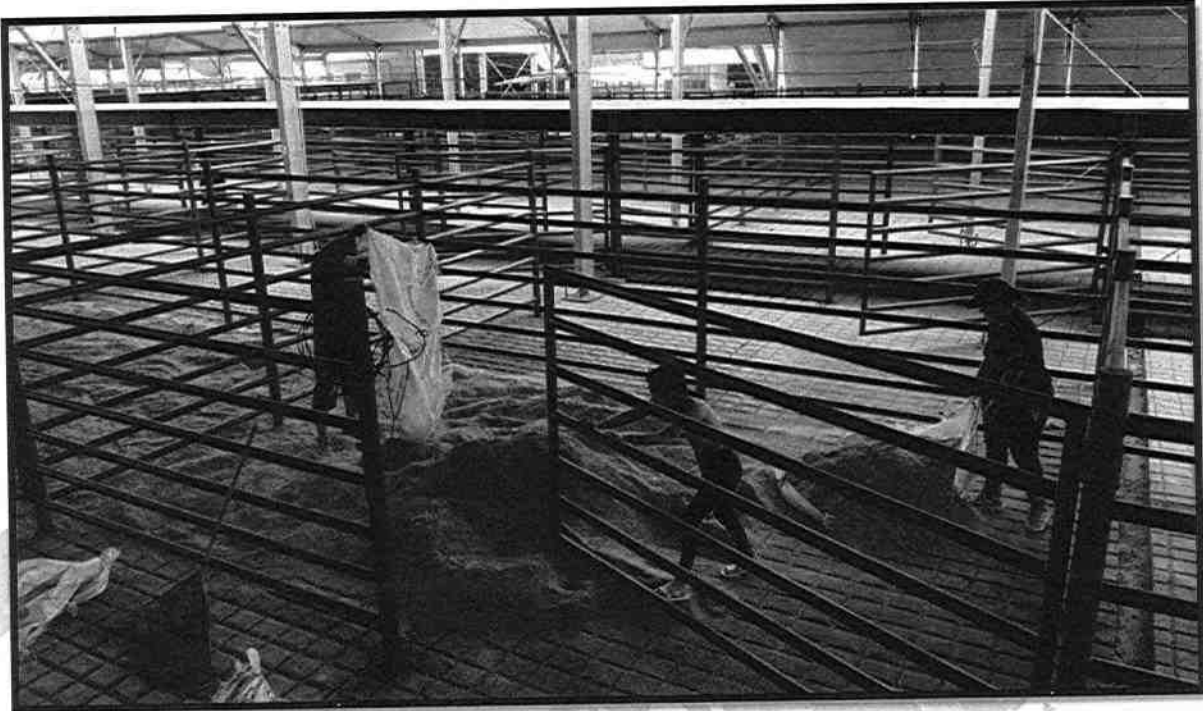

Cel.3202352153

Email: groupmapsas@gmail.com

Dirección: Cra 9 No.37-106 - Camino real

Ciudad: Villavicencio - Meta



**GROUP COMPANY
MAP SAS**

Nit.901837381-2

REGISTRO FOTOGRAFICO

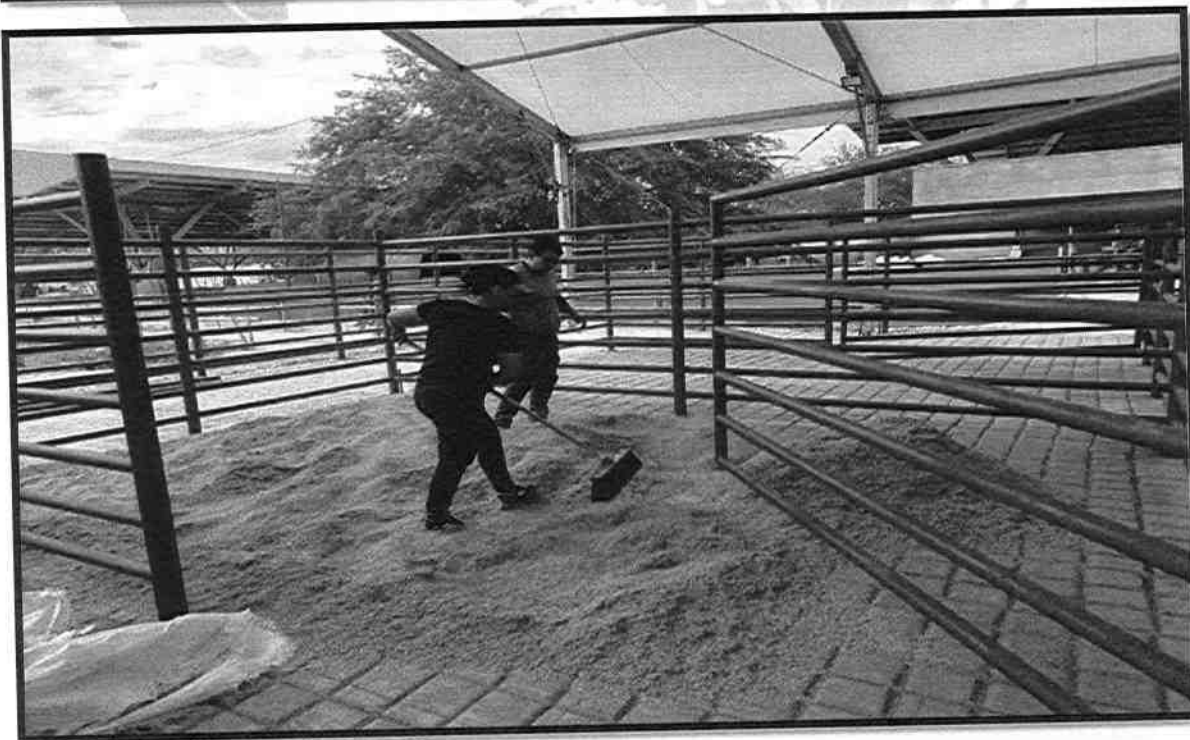

Cel.3202352153

Email: groupmapsas@gmail.com

Dirección: Cra 9 No.37-106 - Camino real

Ciudad: Villavicencio - Meta



GROUP COMPANY
MAP SAS

Nit.901837381-2

REGISTRO FOTOGRAFICO

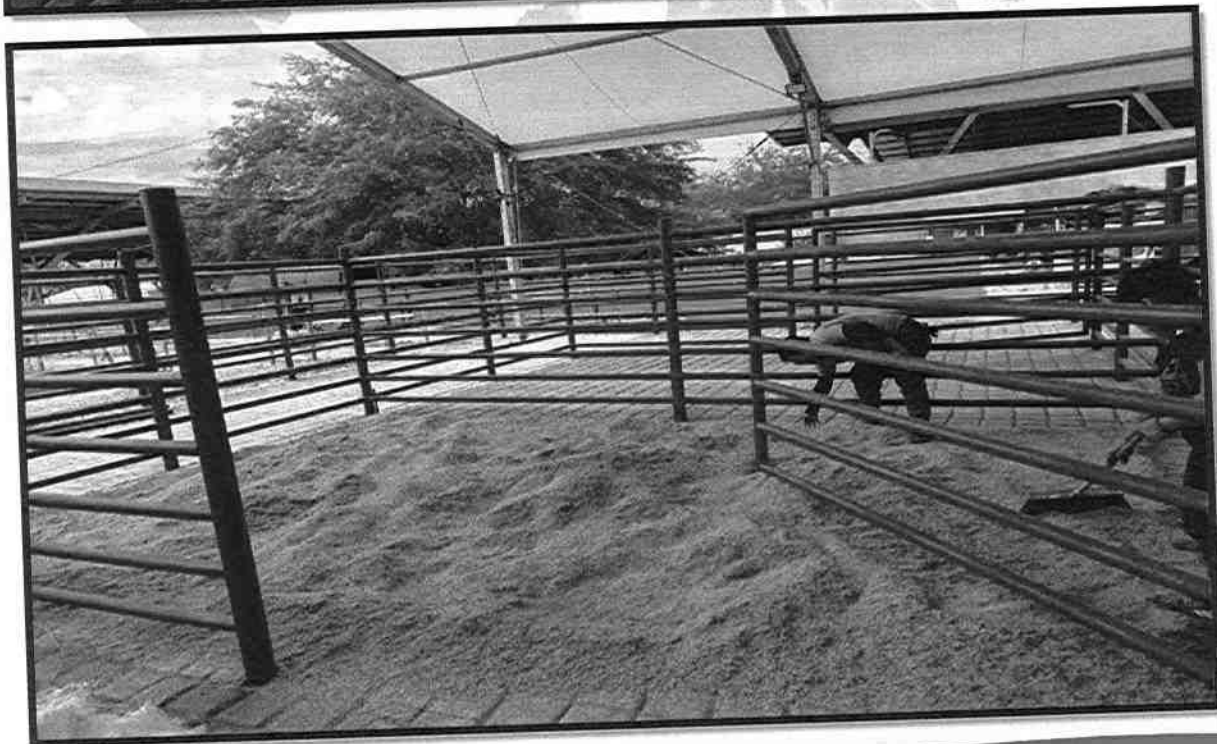
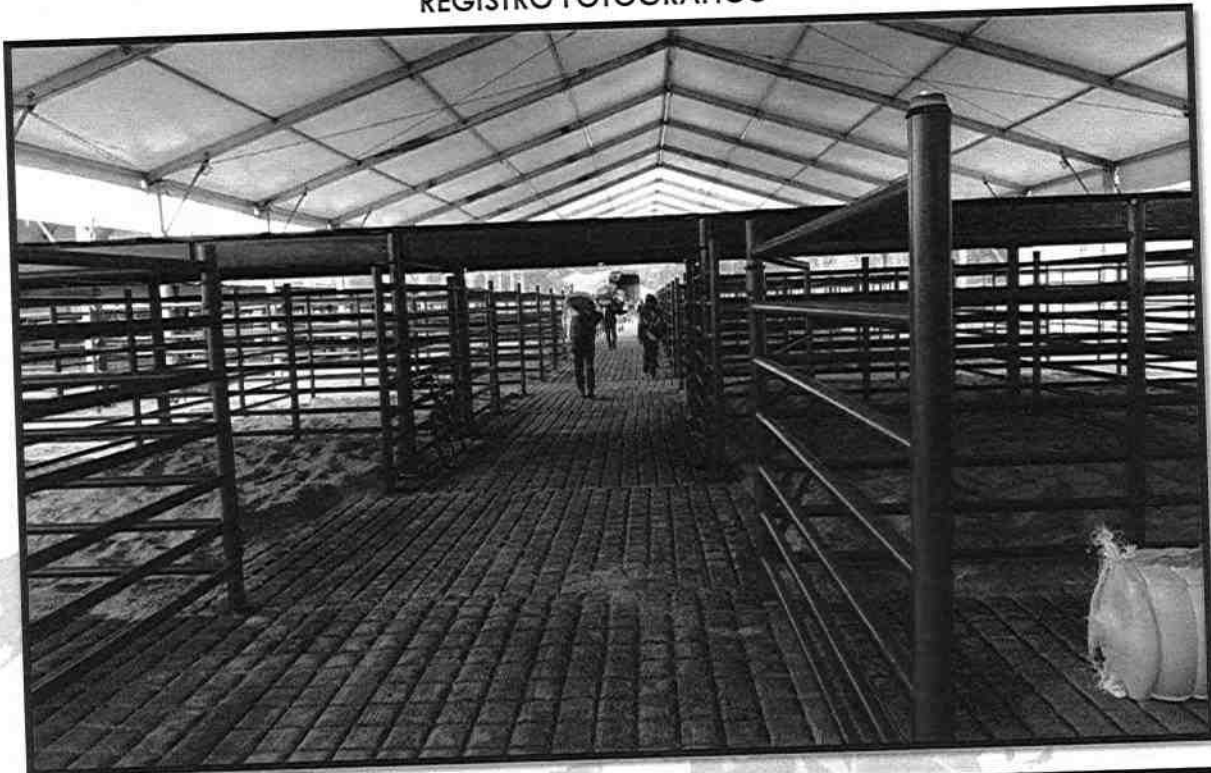

Cel.3202352153

Email: groupmapsas@gmail.com

Dirección: Cra 9 No.37-106 - Camino real

Ciudad: Villavicencio - Meta



**GROUP COMPANY
MAP SAS**

Nit.901837381-2

REGISTRO FOTOGRAFICO

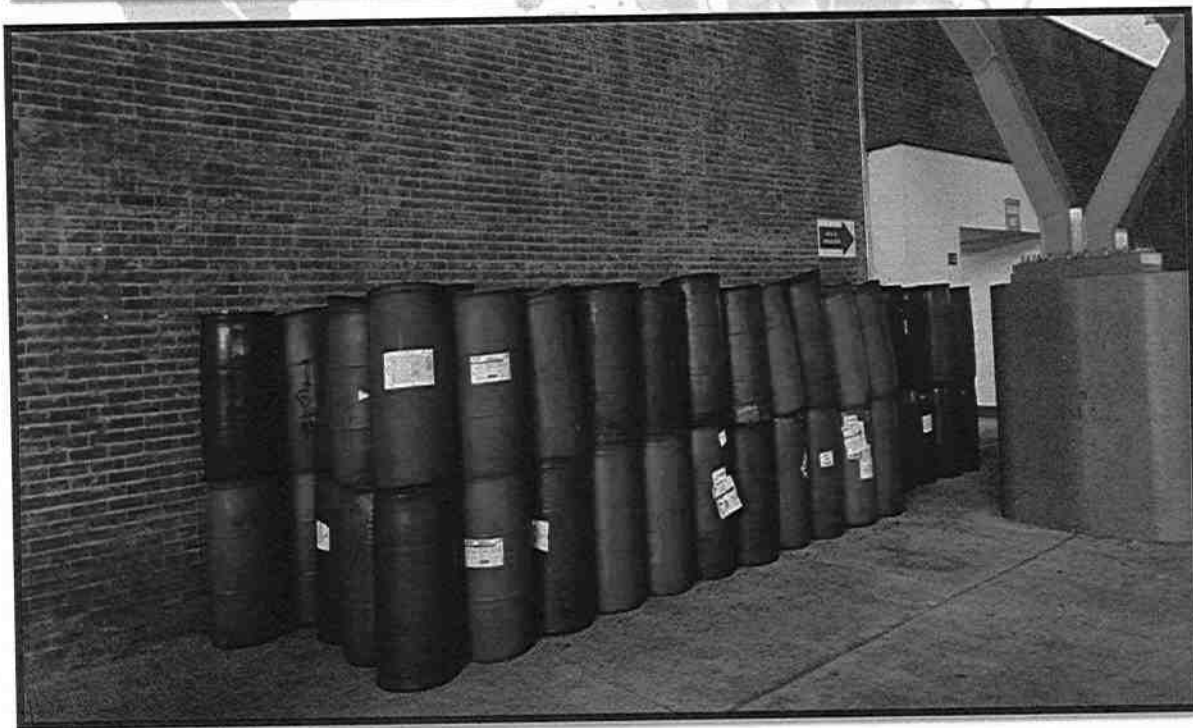

Cel.3202352153

Email: groupmapsas@gmail.com

Dirección: Cra 9 No.37-106 - Camino real

Ciudad: Villavicencio - Meta



GROUP COMPANY
MAP SAS

Nit.901837381-2

REGISTRO FOTOGRAFICO

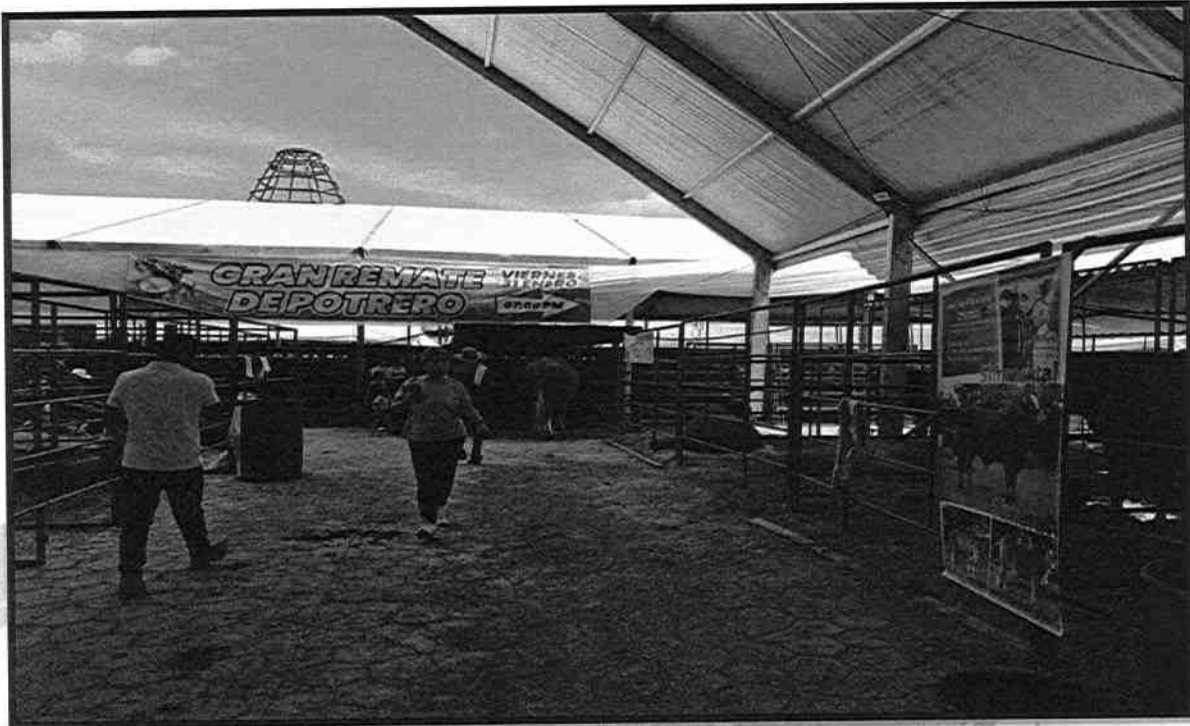

Cel.3202352153

Email: groupmapsas@gmail.com

Dirección: Cra 9 No.37-106 - Camino real

Ciudad: Villavicencio - Meta