

DIRECCION GENERAL DE SANIDAD MILITAR
DIRECCION DE SANIDAD EJERCITO
DISPENSARIO MEDICO SEGUNDO NIVEL REGIONAL BUCARAMANGA



TRAMITE DE PAGO

EL SUSCRITO JEFE DE LA SUBDIRECCION ADMINISTRATIVA Y FINANCIERA
TRAMITA PARA PAGO EL SIGUIENTE COMPROMISO QUE CUMPLE LOS REQUISITOS DE LEY,

FECHA : MAYO CIUDAD : CUCUTA No. : 7585
 CANCELADO A : CONSULTORIA CONSTRUCCIONES RAM S.A.S c NIT. : 901202489-3
 DIRECCION : Carrera 80 A 32 EE 72 IN 1219-MEDELLIN, ANTIOQUIA TEL. : 3117125859
 CORREO :
 BANCO : BOGOTA CTA DE AHORRO : 476333455

PRESUPUESTO

CTA.	SUBC.	OBJ.	ORD.	SOR.	ITEM	RECURSO	VIGENCIA	VALOR
C	1505	0100	6	0	1505031	11	2023	\$ 46.470.359,18

NOMBRE DE LA CUENTA : CANCELACION SERVICIO CONT. 498-DIGSA/DMBUG-2023 PRESTADOS A LAS INSTALACIONES DEL BAS30 DE CUCUTA

DESCRIPCION:

SIIF :

CANCELACION SERVICIO DE ENERGIA PRESTADOS A LAS INSTALACIONES DEL BAS30 DE CUCUTA

F. PLAN PAGO	CONCEPTO :	VALOR
	CANCELACION DE FACTURAS	
	C.D.P. No. : 621 FECHA : 24-ago-23	\$ 46.470.359,18
	R.P No. : 116923 FECHA : 20/12/2023	
	CONTRATO: 498 FECHA : 13/09/2023	
	FACTURA No. : RAM-151 / RAM-152	
No. ORD. PAGO	NOTAS CREDITO	SUBTOTAL
181324		39.050.722,00
214123224	PAGO	MAS IVA
		7.419.637,18
		TOTAL
		\$ 46.470.359,18

ION CONTABILIDAD		VALOR	
COD. CONTABLE	DEBE		
	HABER		
	RETEFUENTE POR	2,0%	\$781.014
	CONTRIBUCION OBRA	5,0%	\$0
	PRO UNIVERSIDAD	0,5%	\$195.254
SP 2481020050	RETE ICA. COD.	0,3%	\$117.152
HONORARIOS 243603001	RETEIVA	15%	\$1.112.946
SERVICIOS 243605001	TOTAL DESCUENTOS		\$2.206.366
ICA 243627003	VALOR NETO		\$44.263.993,18
SP 111005050013	VALOR NETO		

CUARENTA Y CUATRO MILLONES DOSCIENTOS SESENTA Y TRES MIL NOVECIENTOS NOVENTA Y TRES PESOS M/CTE, CON DIECIOCHO CENTAVOS

MY JORGE EDWIN PARRALES SOLARTE
ORDENADOR DEL GASTO

SV TOMAS HERNAN REINA
TESORERO

Karen Dayana Silva Amaya
K. Confadeta Publica
P.S. KAREN DAYANA SILVA AMAYA
CONTRADORA

SP. SANTIAGO PLATA CIRO ANTONIO
ELABORO: TRAMITE DE PAGO



Obligación Presupuestal Comprobante

Usuario Solicitante: MHkdsilva KAREN DAYANA SILVA AMAYA
Unidad ó Subunidad: 15-01-11-080 DISPENSARIO MEDICO BUCARAMANGA
Ejecutora Solicitante:
Fecha y Hora Sistema: 2024-06-05-8:29 a. m.

REGISTRO PRESUPUESTAL DE OBLIGACION.

Table with 10 columns: Numero, Fecha Registro, Unidad / Subunidad ejecutora, Vigencia Presupuestal, Estado, Valor Inicial, Valor Actual, Valor Inicial Moneda Original, Valor Deducciones, Valor Deducciones Moneda.

TERCERO

Table with 10 columns: Identificacion, Razon Social, Medio de Pago, Numero, Banco, Tipo, Estado, Cuenta X PAGAR, CAJA MENOR, Documento Soporte.

ITEM PARA AFECTACION DE GASTO

Table with 11 columns: Dependencia, Posicion Catalogo de Gasto, Fuente, Recurso, Situac., Atributo Contable, Fecha Operacion, Valor Inicial, Valor Operacion, Valor Actual, Saldo X Ordenar.

Objeto: CTO 498 CHUCURI

PLAN DE PAGOS

Table with 5 columns: Dependencia de Afectacion de PAC, Posicion del Catalogo de PAC, Fecha de Pago, Estado, Valor a Pagar.

POSICIONES DEL CATALOGO PARA PAGO NO PRESUPUESTAL

Table with 7 columns: Posicion del Catalogo de Pago, Identificacion, Nombre Beneficiario, Base Gravable, Tarifa, Valor Deducion, Saldo Disponible para Ordenar.

Handwritten signature

FIRMA(S) RESPONSABLE(S)

PÚBLICA



MINISTERIO DE DEFENSA NACIONAL
COMANDO GENERAL DE LAS FUERZAS
MILITARESEJÉRCITO NACIONAL
ESTABLECIMIENTO DE SANIDAD MILITAR
BAS30



Radicado N° Radicado No 000931 /MDN-CGFM-COEJC-SECEJ-JEMGF-COPER-DISAN-DMBUG-ESMBAS30-PL-29.57

Cúcuta, Mayo 28 de 2024

Señor Mayor
JORGE EDWIN PARRALES SOLARTE
Subdirector Administrativo y Financiera DMBUG
Av. Quebrada Seca # 33ª-207 Cantón Militar Palo Negro
Bucaramanga, Santander

ASUNTO: INFORME DE SUPERVISIÓN N° 002 - 498-DIGSA/DMBUG-2023

I. DATOS GENERALES DEL CONTRATO

CONTRATO No.	CONTRATO N°. 498-DIGSA/DMBUG-2023 DE LA LICITACIÓN PUBLICA CMA491-DIGSA/DMBUG-2023.
CDP No.	CDP No. 62123 DE FECHA 13 DE SEPTIEMBRE DE 2023 RUBRO: A- 1505031-02 Recurso 11 CSF "ADQUISICION DE BIENES Y SERVICIOS", expedido por el Jefe de Presupuesto del DISPENSARIO MEDICO DE BUCARAMANGA.
CRP No.	116923 20/12/2023
OBJETO	CONTRATO N° 498-DIGSA/DMBUG-2023 CUYO OBJETO ES "SERVICIOS DE INTERVENTORIA TECNICA, ADMINISTRATIVA, FINANCIERA, AMBIENTAL, JURIDICA Y CONTABLE PARA EL O LOS CONTRATOS DE MANTENIMIENTO, ADECUACION DE AREAS EN INFRAESTRUCTURA DE BIENES INMUEBLES DE LA REGIONAL II CUYOS OBJETOS SON: GRUPO 1: MANTENIMIENTO MAYOR HOSPITALARIO A LA INFRAESTRUCTURA DEL ESM BAS 30 (CUCUTÁ - NORTE DE SANTANDER), GRUPO 03: MANTENIMIENTO HOSPITALARIO A LA INFRAESTRUCTURA DEL ESM BAACA 05 (SOCORRO - SANTANDER), GRUPO 4: MANTENIMIENTO HOSPITALARIO A LA INFRAESTRUCTURA DEL ESM BILUD 40 (SAN VICENTE DE CHUCURI - SANTANDER) PARA LA VIEGENCIA 2023
CANTIDAD	NO APLICA
NOMBRE DEL CONTRATISTA	CONSULTORIA CONSTRUCCIONES RAM S.A.S c
FECHA DE SUSCRIPCIÓN DEL CONTRATO	13-DICIEMBRE-2023

PATRIA HONOR LEALTAD

Avenida 1 Vía al PORTICO, Cantón Militar san Jorge
contratosesmbas30@hotmail.com

Radicado N° Radicado No 000931 /MDN-CGFM-COEJC-SECEJ-JEMGF-COPER-DISAN-DMBUG-ESMBAS30-PL-29.57

VALOR INICIAL DE CONTRATO	CIENTO TREINTA Y SIETE MILLONES NOVENTA Y CINCO MIL OCHOCIENTOS DIEZ PESOS MCTE, CON SESENTA Y CUATRO CENTAVOS (\$137.095.810.64) incluido IVA
FORMA DE PAGO	<p>EL CONTRATANTE CANCELARÁ AL CONTRATISTA EL VALOR DEL CONTRATO a través de pago por consignación, a la cuenta de AHORROS No 476333455 de la entidad Bancaria BANCO BOGOTA cuyo titular es CONSULTORIA CONSTRUCCIONES RAM S.A.S, mediante cortes parciales de acuerdo a los avances del contrato principal de obra, pagos que deberán ser avalados por el supervisor, quien verificará el cumplimiento del contratista en el pago de aportes parafiscales y los propios del SENA, ICBF y cajas de compensación familiar. Así mismo, los pagos estarán supeditados DE ACUERDO CON LA FACTURACIÓN (FISICA Y ELECTRONICA, TENER PRESENTE RESOLUCIÓN 012 DE 2021 DE LA DIAN), las cuales se cancelarán dentro de los sesenta (60) días, siguientes al recibo a satisfacción de los servicios, de acuerdo a disponibilidad presupuestal y llene los requisitos que a continuación se mencionan: A-) Para la aprobación de los pagos mencionados, el contratista de interventoría hará entrega del informe de interventoría, recibido y aceptado por los supervisores de cada frente de trabajo, que contenga una evaluación de los resultados y productos adelantados por la interventoría y del contratista de obra en el periodo correspondiente. Específicamente el contratista de interventoría deberá acreditarle al DMBUG el cumplimiento del programa detallado de obra aprobado e informar de ser el caso posibles retrasos indicando medidas correctivas para alcanzar el equilibrio. Todos los documentos deberán ser aprobados y aceptados a satisfacción por parte de los Supervisores debidamente firmados. El DMBUG no cancelará aquellas facturas o documentos equivalentes que no cumplan con los requisitos legales y practicará los descuentos legales en los porcentajes vigentes, de conformidad con las normas que rigen esta materia. Los errores aritméticos de las facturas o cuenta de cobro, son responsabilidad del contratista y serán susceptibles de corrección en cualquier tiempo, hasta la liquidación final del contrato. Para todos los pagos se verificará por parte del DMBUG los avances de las actividades que se requieran para el cumplimiento de las obras y la interventoría en el desarrollo de sus contratos respectivamente. B-) El contratista deberá subir a la plataforma de OLIMPIA SIIF NACION, la facturación electrónica de igual modo a la plataforma de SECOPII ítem ejecución -planes de pagos C) Situación de recursos por parte del Ministerio de Hacienda y Crédito Público Dirección del Tesoro Nacional (Asignación cupo PAC). D) Que se ejecuten los demás trámites administrativos correspondientes. E) Verificación por parte del MDN-Ejército Nacional – DMBUG del cumplimiento del contratista del pago de aportes parafiscales y los propios del SENA, ICBF, y Cajas de Compensación (en los casos que aplique, de acuerdo a lo contenido en la ley 1607 de 2012 y Decreto 1828 de 2013 modificado por el Decreto 014 de 2014.) PARAGRAFO UNICO: En el evento de prórroga en la prestación de los servicios objeto del contrato, por causa imputable al contratista, el pago se postergará en el mismo lapso de la prórroga.</p>
FECHA DE ENTREGA DE LOS BIENES	25-05-2024 (63,90% DE AVANCE TOTAL DE LA OBRA)
LUGAR DE ENTREGA	La entrega de los bienes se realizará en las instalaciones del proveedor, que requieran el suministro previa autorización del supervisor del contrato.

PATRIA HONOR LEALTAD

Avenida 1 Vía al PORTICO, Cantón Militar san Jorge
contratosesmbas30@hotmail.com

Radicado N° Radicado No **000931** /MDN-CGFM-COEJC-SECEJ-JEMGF-COPER-DISAN-DMBUG-ESMBAS30-PL-29.57

CONTRATOS MODIFICATORIOS O ADICIONALES	<ul style="list-style-type: none"> - MODIFICATORIO No 1 ADICIONAL EN TIEMPO HASTA EL 30 DE ABRIL 2024 y/o hasta cuando sea ejecutada al 100% la obra. - MODIFICATORIO No 2 ADICIONAL EN TIEMPO HASTA EL 31 DE JULIO 2024 y/o hasta cuando sea ejecutada al 100% la obra. - MODIFICATORIO No 3 MAYORES Y MENORES CANTIDADES MODIFICACION DE LAS ESPECIFICACIONES TECNICAS POR MAYORES Y MENORES CANTIDADES GRUPO 1 GRUPO 03 Y GRUPO 4.
ACTAS PARA PAGO	000542 ESM BAS30
SUPERVISOR DEL CONTRATO	MY. JUAN ANDRES ACEVEDO FONTECHA

II. APROBACIÓN DE PÓLIZA

Por encontrarse la Garantía Única de acuerdo con lo dispuesto en el artículo 7° de la ley 1150 de 2007 y en los artículos 5.1.11° y 5.1.12° del Decreto 0734 de 2012, fue aprobada póliza No. 530-47-994000039988, 30-40-101020554, Seguros del estado S.A., que cubre los riesgos de:

RIESGO ASEGURADO	VALOR ASEGURADO	VIGENCIA
CUMPLIMIENTO DEL CONTRATO	\$ 57,819,162.00	27/12/2023 AL 30/04/2027
PRESTACIONES SOCIALES	\$ 14.454.791,68	27/12/2023 AL 30/10/2024
ESTABILIDAD Y CALIDAD DE LA OBRA	\$ 57,819,162.00	30/04/2024 AL 30/04/2029
RESPONSABILIDAD CIVIL	\$ 232.000.000,00	13/12/2023 AL 30/12/2023

Aprobada por el Ordenador del Gasto con fecha de /09/ENERO/2024

III. MODIFICATORIOS Y/O ADICIONALES

- MODIFICATORIO No 1 ADICIONAL EN TIEMPO HASTA EL 30 DE ABRIL 2024 y/o hasta cuando sea ejecutada al 100% la obra.
- MODIFICATORIO No 2 ADICIONAL EN TIEMPO HASTA EL 31 DE JULIO 2024 y/o hasta cuando sea ejecutada al 100% la obra.
- MODIFICATORIO No 3 MAYORES Y MENORES CANTIDADES MODIFICACION DE LAS ESPECIFICACIONES TECNICAS POR MAYORES Y MENORES CANTIDADES GRUPO 1 GRUPO 03 Y GRUPO 4.

IV. SERVICIOS O BIENES RECIBIDOS A LA FECHA

Mediante la factura que a continuación se relacionan entregó dentro del plazo establecido en el Contrato, AL **MINISTERIO DE DEFENSA NACIONAL – EJÉRCITO NACIONAL-DISPENSARIO MEDICO BUCARAMANGA** y SUS ESM Centralizados los bienes y/o

PATRIA HONOR LEALTAD

Avenida 1 Vía al PORTICO, Cantón Militar san Jorge
contratosesmbas30@hotmail.com

Radicado N° Radicado No 000931 /MDN-CGFM-COEJC-SECEJ-JEMGF-COPER-DISAN-DMBUG-ESMBAS30-PL-29.57

servicios objeto del contrato, los cuales se recibieron a satisfacción.

V. PEDIDOS EFECTUADOS

<p>Segundo Pago "ACTA DEL RECIBO A SATISFACCION DE LAS FACTURAS N° FV-1 (ESM BAS30) DEL CONTRATO N° 498-DIGSA/DMBUG-2023 CUYO OBJETO ES ""SERVICIOS DE INTERVENTORIA TECNICA, ADMINISTRATIVA, FINANCIERA, AMBIENTAL, JURIDICA Y CONTABLE PARA EL O LOS CONTRATOS DE MANTENIMIENTO, ADECUACION DE AREAS EN INFRAESTRUCTURA DE BIENES INMUEBLES DE LA REGIONAL II CUYOS OBJETOS SON: GRUPO 1: MANTENIMIENTO MAYOR HOSPITALARIO A LA INFRAESTRUCTURA DEL ESM BAS 30 (CUCUTÁ – NORTE DE SANTANDER), GRUPO 03: MANTENIMIENTO HOSPITALARIO A LA INFRAESTRUCTURA DEL ESM BAACA 05 (SOCORRO – SANTANDER), GRUPO 4: MANTENIMIENTO HOSPITALARIO A LA INFRAESTRUCTURA DEL ESM BILUD 40 (SAN VICENTE DE CHUCURI – SANTANDER) PARA LA VIEGENCIA 2023. Factura RAM1451- RAM152</p>	46.470.359,18
---	---------------

VI. BALANCE DEL CONTRATO

VALOR TOTAL CONTRATO INICIAL	\$137.095.810,64	
VALOR TOTAL A CANCELADO (PRIMER PAGO)		\$41,128.743.11
NOTA DEBITO Y/O CREDITO		\$0
VALOR POR CANCELAR		\$46.470.359,18
VALOR TOTAL PENDIENTE POR CANCELAR		\$49.496.708,35
TOTAL DEL CONTRATO	\$137.095.810,64	\$137.095.810,64

VII. NIVEL DE EJECUCION Y AVANCE DEL CONTRATO

% EJECUCION FINANCIERA CANCELADO	% EJECUCION FINANCIERA CANCELAR	% EJECUCION PENDIENTE POR EJECUTAR
30%	33,9%	36,1%

VIII. CUMPLIMIENTO PARAFISCALES

Se deja constancia del cumplimiento por parte del contratista de acuerdo a lo establecido en el artículo 50 de la Ley 789 de 20002 y el parágrafo 2° del artículo 1° de la ley 828 de 2003, en concordancia con el artículo 23 de la Ley 1150 de 2007 y el Decreto

PATRIA HONOR LEALTAD

Avenida 1 Vía al PORTICO, Cantón Militar san Jorge
contratosesmbas30@hotmail.com

Radicado N° Radicado No 000931 /MDN-CGFM-COEJC-SECEJ-JEMGF-COPER-DISAN-DMBUG-ESMBAS30-PL-29.57

129 de 2010, en cuanto al cumplimiento de las obligaciones frente al sistema de seguridad social integral, parafiscales (Cajas de Compensación Familiar, Sena e Instituto Colombiano de Bienestar Familiar)

IX. NOVEDADES PRESENTADAS

NO APLICA.

X. CONCLUSION.

DESCRIPCIÓN GENERAL

Al momento del presente informe de mayo de 2024 del grupo 01 de Cúcuta. Se relacionan a continuación las actividades realizadas durante el contrato.

ACTIVIDAD	INCIDENCIA	CANTIDAD EJECUTADA	% AVANCE ITEM	% AVANCE REAL
1 DEMOLICION DE MURO EN MAMPOSTERIA (Incluye cargue y retiro de material desmontado).	0,323%	135,83	100,00%	0,3231%
2 DESMONTE DE TEJAS DE CUBIERTA- Todo tipo de tejas (Incluye cargue y retiro de material desmontado).	4,501%	1121,54	100,00%	4,5015%
3 Desmorte de lámparas existentes (Incluye cargue y retiro de material desmontado).	0,227%	90,00	100,00%	0,2274%
4 DESMONTE PUERTAS CON MARCO (Incluye cargue y retiro).	0,137%	66,00	100,00%	0,1374%
5 DESMONTE DE VENTANAS (Incluye cargue y retiro).	0,141%	67,74	99,99%	0,1410%
6 DESMONTE CIELO RASO EXISTENTE, (Incluye cargue y retiro).	1,755%	737,82	100,00%	1,7549%
7 DEMOLICIÓN ENCHAPE DE MUROS (Incluye cargue y retiro de escombros)	0,544%	332,88	100,00%	0,5443%
8 DESMONTE APARATOS SANITARIOS (Incluye cargue y retiro de material desmontado).	0,074%	31,00	100,00%	0,0737%
9 DESMONTE DE PISOS EN MADERA (Incluye cargue y retiro de material desmontado).	0,093%	44,50	100,00%	0,0926%
10 ESCARIFICAR PAÑETES (INC. RETIRO DE SOBR.)	3,844%	2068,54	100,00%	3,8437%
11 DEMOLICIÓN DE PISOS EN BALDOSÍN (INC. RETIRO DE SOBR.)	0,108%	51,89	100,00%	0,1080%

PATRIA HONOR LEALTAD

Avenida 1 Vía al PORTICO, Cantón Militar san Jorge
contratosesmbas30@hotmail.com

Radicado N° Radicado No **000931** /MDN-CGFM-COEJC-SECEJ-JEMGF-COPER-DISAN-DMBUG-ESMBAS30-PL-29.57

ACTIVIDAD	INCIDENCIA	CANTIDAD EJECUTADA	%AVANCE ITEM	% AVANCE REAL
12 DESMONTE Y RETIRO DE DIVISIONES MODULARES (Incluye cargue y retiro de material desmontado).	0,018%	8,00	100,00%	0,0178%
13 DESMONTE DE GUARDA ESCOBA EXISTENTE (Incluye cargue y retiro de material desmontado).	0,388%	173,92	100,00%	0,3878%
30 INSTALACION DE CIELO RASO PVC CAL #8 JUNTA PERDIDA (Perfilería metálica, Cal .24-26, estructura cada 50 cm). Incluye el cielo raso y todo lo necesario para su correcto funcionamiento	3,950%	777,00	67,25%	2,6566%
31 instalación de caballete, incluye todos los accesorios necesarios para su anclaje -- características del caballete para CUBIERTA MODULAR TIPO SANDWICH (ANCHO = 300 A 400 mm.) CON AISLANTE DE FIBRA DE VIDRIO, POLIURETANO CON UN ESPESOR ENTRE 30 mm.y 40 mm. ó LANA MINERAL DE ROCA ENTRE 25 A 50 mm. Incluye todo lo necesario para que quede en su correcto funcionamiento	0,053%	20,50	100,00%	0,0533%
32 INATALACION CANAL CUADRADA EN LAMINA GALVANIZADA DE 8 PULGADAS Cal 20 d/ 1.00 m. (incluye wash primer + esmalte + anclaje a muro + sikaflex 1ª) Incl. Soscos Incluye todo lo necesario para que quede en su correcto funcionamiento	0,263%	63,55	100,00%	0,2626%
34 INSTALACION DE CUBIERTA MODULAR TIPO SANDWICH (ANCHO = 300 A 400 mm.) CON AISLANTE DE FIBRA DE VIDRIO, POLIURETANO CON UN ESPESOR ENTRE 30 mm.y 40 mm. ó LANA MINERAL DE ROCA ENTRE 25 A 50 mm. - SEGUN REQUERIMIENTO DE OBRA - PANEL METALICO INFERIOR Y SUPERIOR EN ALUZINC CALIBRE 26 PINTADOS DOS (2) CARAS CON PINTURA POLIESTER LIBRE DE ACEITES - FIJACION CON CLIPS INVISIBLES EN LAMINA GALVANIZADA CALIBRE 22 (INCLUYE TODOS LOS ACCESORIOS NECESARIOS PARA SU CORRECTA INSTALACION Y FUNCIONAMIENTO).	14,120%	1225,63	100,00%	14,1202%
35 Mantenimiento, y colocación de estructura metálica para cubierta inclinada sobre espacio habitable, formada por perfiles de acero laminados en caliente, conformados en frío y galvanizados, incluye la estructura metálica, Incluye todo lo necesario para que quede en su correcto funcionamiento	9,110%	1225,63	100,00%	9,1098%
36 Instalación Manto asfáltico hipermanto al 3mm 10mt 2 (INCLUYE ACCESORIOS DE FIJACIÓN Y TODO LO NECESARIO PARA SU CORRECTO FUNCIONAMIENTO). Especificar Mortero de 3mm – Características más específicas – Boquilla Presentación Rollo Rendimiento Útiles 9 M². (Traslapo 10 Cm +/- 3 cm) Espesor 3mm Dimensiones Ancho 9.10 mt Largo 1.10 mt	6,340%	208,73	49,76%	3,1546%
39 MURO EN SUPERBOARD DOBLE CARA- Lamina superboard de 10m.m. 1.22*2.44 - fibrocemento • Perfiles y elementos de soporte y anclaje • Tornillos de fijación • Sika joint compound, masillado juntas y tornillos • Cinta malla fibra de vidrio • Sikadur 31 adhesivo gris 2kg • Lija • Pintura koraza o equivalente (tres manos).	0,211%	50,71	100,00%	0,2111%
40 INSTALACION DE ENCHAPE CERAMICA PARA LOS BAÑOS - Acabado Satinado Color Blanco Material Cerámica Modelo Mancora Dimensiones Ancho 33.8 cm Largo 33.8 cm Antideslizante / Uso en duchas Apto para zonas húmedas y duchas Apariencia Marmolizado Coeficiente de fricción Interior Wet (IW) mayor = 0.42 wet DCOF Color referencial Blanco Compatibilidad piso radiante No compatible con sistema radiante Dilatación de junta 3 mm Espesor 6.8 mm, Incluye todo lo necesario para que quede en su correcto funcionamiento	1,542%	317,22	100,00%	1,5420%
41 instalación de mampostería en ladrillo prensado de 0.24 x 0.12 x 0.55 m a la vista dos caras Incluye todo lo necesario para que quede en su correcto funcionamiento	0,069%	26,88	100,00%	0,0689%
45 INSTALACION DE PUNTO DESAGUE PVC 4" Aparatos sanitarios y desagües (Incluye accesorios, Tee y codo). Incluye todo lo necesario para que quede en su correcto funcionamiento	0,070%	4,00	100,00%	0,0696%

PATRIA HONOR LEALTAD

Avenida 1 Vía al PORTICO, Cantón Militar san Jorge
contratosesmbas30@hotmail.com

Radicado N° Radicado No **000931** /MDN-CGFM-COEJC-SECEJ-JEMGF-COPER-DISAN-DMBUG-ESMBAS30-PL-29.57

ACTIVIDAD	INCIDENCIA	CANTIDAD EJECUTADA	%AVANCE ITEM	% AVANCE REAL
46 INSTALCION de punto hidráulico para ducha, lavamanos y sanitario Incluye todo lo necesario para que quede en su correcto funcionamiento	0,090%	16,00	100,00%	0,0899%
57 PAÑETE LISO MUROS 1:3 INTERIOR (Incluye filos y dilataciones). Incluye todo lo necesario para que quede en su correcto funcionamiento	1,324%	873,30	100,00%	1,3242%
ACTIVIDADES NO PREVISTAS				
NP1 PISO EN CONCRETO DE 3000 PSI ACABADO RUSTICO	0,401%	11,63	100,00%	0,4013%
NP2 SUMINISTRO E INSTALACIÓN DE MASILLA PARA INTERIORES EN MUROS (INCLUYE FILOS Y DILATAIONES)	3,440%	2032,53	100,00%	3,4399%
NP4 DEMOLICIÓN DE PAÑETE EN MURO	0,258%	174,72	100,00%	0,2583%
NP6 DEMOLICIÓN DE LOSA ANTEPISO CONCRETO E=10 CM	0,266%	110,40	100,00%	0,2657%
NP8 SUMINISTRO E INTALACIÓN DE MURO EN BLOQUE #5	0,663%	237,76	100,00%	0,6629%
NP10 CORTE Y RESANE DE REGATA CUALQUIER TIPO DE TUBERIA	1,052%	563,21	100,00%	1,0517%
NP11 PAÑETE LISO EN MORTERO 1:3	0,351%	253,99	100,00%	0,3506%
NP16 DESAGUE EN TUBERIA ¼ PUG PRESIÓN PARA AIRES ACONDICIONADOS	0,222%	133,00	100,00%	0,2220%
NP18 SUMINISTRO E INSTALACIÓN DE REGISTRO CORTE DE PALANCA ½ PUG PVC	0,038%	9,00	100,00%	0,0385%
NP19 SUMINISTRO E INSTALACIÓN DE REGISTRO CORTE DE BOLA 2 PUG PVC	0,007%	1,00	100,00%	0,0067%
NP21 Columna en concreto 3000 psi, reforzado 4ø1/2" estribo ø3/8" a/c, ,20 mts secc:(,25 x ,15) mts	0,060%	6,00	100,00%	0,0599%
NP22 Viga de cimiento en concreto 3000 psi, en concreto reforzado 4 ø3/8" y estribo ø3/8" @,20 mts dim:(,25 x ,30) mts	0,075%	7,10	100,00%	0,0751%
NP23 Viga de amarre en concreto 3000 psi, reforzado 2ø1/2" y estribos ø3/8" @,20 mts, secc:(,12 x ,20) mts	0,093%	11,60	100,00%	0,0932%
NP24 TUBERIA PARA RED SANITARIA 4 PUG TIPO PESADO	0,048%	11,43	100,00%	0,0479%
NP25 EXCAVACIÓN MANUAL MATERIA COMUN PARA RED SANITARIA PROFUNDIDAD NO MAYOR A 50 Cm	0,020%	11,42	100,00%	0,0197%
NP26 DEMOLICIÓN DE ENCHAPE DE PISO	0,505%	297,55	100,00%	0,5046%
NP 27 DEMOLICIÓN DE TABLETA DE GRES	0,076%	39,56	100,00%	0,0758%
NP 29 INSTALCION DE PUNTO DESAGUE PVC 2" PARA APARATOS SANITARIOS O DESAGUES	0,072%	14,00	100,00%	0,0718%

PATRIA HONOR LEALTAD

Avenida 1 Vía al PORTICO, Cantón Militar san Jorge
contratosesmbas30@hotmail.com

Radicado N° Radicado No 000931 /MDN-CGFM-COEJC-SECEJ-JEMGF-COPER-DISAN-DMBUG-ESMBAS30-PL-29.57

ACTIVIDAD	INCIDENCIA	CANTIDAD EJECUTADA	% AVANCE ITEM	% AVANCE REAL
ACTIVIDADES NO PREVISTAS DE RED ELETRICA				
NPE1 Desmote de tableros de distribución	0,047%	4,00	100,00%	0,0468%
NPE2 Suministro e instalación de salida eléctrica tomacorriente 120V normal, gfci u hospitalario, incluye canalización, tubería, accesorios, no incluye aparato	1,730%	161,00	100,00%	1,7298%
NPE3 Suministro e instalación de salida eléctrica tomacorriente 120V regulado, incluye canalización, tubería, accesorios, no incluye aparato	0,799%	71,00	100,00%	0,7993%
NPE4 Suministro e instalación de salida eléctrica tomacorriente 220V aire acondicionado o equipo específico incluye canalización, tubería, accesorios, no incluye aparato	1,247%	49,00	100,00%	1,2468%
NPE10 Suministro e instalación de salida eléctrica iluminación normal o Emergencia, incluye canalización, tubería, accesorios, no incluye aparato	2,726%	237,00	100,00%	2,7261%
NPE15 Suministro e instalación de salida Interruptor sencillo o sensor de movimiento, incluye canalización, tubería, accesorios, no incluye aparato	0,731%	70,00	100,00%	0,7306%
NPE22 Suministro e estación de canal de fibra óptica MM OM4 6hilos principal proveniente desde brigada, incluye fibra óptica tipo exterior canalización, fusionado y certificación	0,813%	0,00	0,00%	0,0000%
NPE23 Suministro e instalación bandeja cortacables doble 2(20*6 cm) (una para fuerza y otra para comunicaciones), incluye soportaría, accesorios de unión y cable de equipotencializacion	0,986%	55,00	100,00%	0,9862%
NPE24 Suministro e instalación de tablero de distribución normal incluye protecciones	0,869%	3,00	60,00%	0,5217%
NPE30 Suministro e instalación de canalización para punto de datos (Solo tubería y cajas)	0,411%	54,00	100,00%	0,4108%
NPE32 Desmote de instalaciones eléctricas incluye cableado eléctrico, cableado de comunicaciones, cajas interiores, cajas exteriores, canalizaciones, acornetidas.	1,051%	1850,00	100,00%	1,0512%
TOTAL AVANCE				63,9%

Atentamente,

MY. JUAN ANDRES ACEVEDO FONTECHA
 Supervisor del contrato 498-DIGSA/DMBUG-2023 – Grupo 1

ANEXOS: Acta recibo a satisfacción
 Cuenta de cobro y/o factura
 Parafiscales

PATRIA HONOR LEALTAD
 Avenida 1 Vía al PORTICO, Cantón Militar san Jorge
contratosesmbas30@hotmail.com

PÚBLICA



MINISTERIO DE DEFENSA NACIONAL
COMANDO GENERAL DE LAS FUERZAS MILITARES
EJÉRCITO NACIONAL
ESTABLECIMIENTO DE SANIDAD MILITAR BAS30



ACTA No 000542

Lugar, fecha y hora : CUCUTA 28 de Mayo de 2024
Intervienen :MY. JUAN ANDRES ACEVEDO FONTECHA
Supervisor del contrato 498-DIGSA/DMBUG-2023

Asunto : ACTA DEL RECIBO A SATISFACCION DE LAS FACTURAS N° **FV-RAM151** y **FV-RAM152 (ESM BAS30)** DEL CONTRATO N° 498-DIGSA/DMBUG-2023 CUYO OBJETO ES ""SERVICIOS DE INTERVENTORIA TECNICA, ADMINISTRATIVA, FINANCIERA, AMBIENTAL, JURIDICA Y CONTABLE PARA EL O LOS CONTRATOS DE MANTENIMIENTO, ADECUACION DE AREAS EN INFRAESTRUCTURA DE BIENES INMUEBLES DE LA REGIONAL II CUYOS OBJETOS SON: GRUPO 1: MANTENIMIENTO MAYOR HOSPITALARIO A LA INFRAESTRUCTURA DEL ESM BAS 30 (CUCUTÁ – NORTE DE SANTANDER), GRUPO 03: MANTENIMIENTO HOSPITALARIO A LA INFRAESTRUCTURA DEL ESM BAACA 05 (SOCORRO – SANTANDER), GRUPO 4: MANTENIMIENTO HOSPITALARIO A LA INFRAESTRUCTURA DEL ESM BILUD 40 (SAN VICENTE DE CHUCURI – SANTANDER) PARA LA VIEGENCIA 2023”.

CONTRATO DE PRESTACION DE SERVICIOS	No. 498-DIGSA/DMBUG-2023
FECHA DE SUSCRIPCION DEL CONTRATO	13-DICIEMBRE-2023
OBJETO DEL CONTRATO	"SERVICIOS DE INTERVENTORIA TECNICA, ADMINISTRATIVA, FINANCIERA, AMBIENTAL, JURIDICA Y CONTABLE PARA EL O LOS CONTRATOS DE MANTENIMIENTO, ADECUACION DE AREAS EN INFRAESTRUCTURA DE BIENES INMUEBLES DE LA REGIONAL II CUYOS OBJETOS SON: GRUPO 1: MANTENIMIENTO MAYOR HOSPITALARIO A LA INFRAESTRUCTURA DEL ESM BAS 30 (CUCUTÁ – NORTE DE SANTANDER), GRUPO 03: MANTENIMIENTO HOSPITALARIO A LA INFRAESTRUCTURA DEL ESM BAACA 05 (SOCORRO – SANTANDER), GRUPO 4: MANTENIMIENTO HOSPITALARIO A LA INFRAESTRUCTURA DEL ESM BILUD 40 (SAN VICENTE DE CHUCURI – SANTANDER) PARA LA VIEGENCIA 2023”
CONTRATISTA	CONTRATISTA: CONSULTORIA CONSTRUCCIONES RAM S.A.S c NIT: 901202489-3 REPRESENTANTE LEGAL: RICARDO LEON AMAYA MOSQUERA CC No. 71.336.012 expedida en Medellín Antioquia DIRECCIÓN COMERCIAL: Carrera 80 A 32 EE 72 IN 1219- MEDELLÍN, ANTIOQUIA, COLOMBIA- TELEFONO: 3117125859 CORREOELECTRÓNICO: construramsas@gmail.com
SUPERVISOR DEL CONTRATO	MY. JUAN ANDRES ACEVEDO FONTECHA
VALOR INICIAL DEL CONTRATO	CIENTO TREINTA Y SIETE MILLONES NOVENTA Y CINCO MIL OCHOCIENTOS DIEZ PESOS MCTE, CON SESENTA Y CUATRO CENTAVOS (\$137.095.810.64) incluido IVA
ADICION N° 01 Y/O VIGENCIA EN TIEMPO	30 DE ABRIL 2024

PATRIA HONOR LEALTAD

Avenida 1 Vía al PORTICO, Cantón Militar san Jorge
contratosesmbas30@hotmail.com

CONTINUACIÓN DEL ACTA N° 000542 DE RECIBO A SATISFACCIÓN DEL CONTRATO 498- DIGSA/DMBUG-2023 CUYO OBJETO ES EL "SERVICIOS DE INTERVENTORIA TECNICA, ADMINISTRATIVA, FINANCIERA, AMBIENTAL, JURIDICA Y CONTABLE PARA EL O LOS CONTRATOS DE MANTENIMIENTO, ADECUACION DE AREAS EN INFRAESTRUCTURA DE BIENES INMUEBLES DE LA REGIONAL II CUYOS OBJETOS SON: GRUPO 1: MANTENIMIENTO MAYOR HOSPITALARIO A LA INFRAESTRUCTURA DEL ESM BAS 30 (CUCUTÁ – NORTE DE SANTANDER), GRUPO 03: MANTENIMIENTO HOSPITALARIO A LA INFRAESTRUCTURA DEL ESM BAACA 05 (SOCORRO – SANTANDER), GRUPO 4: MANTENIMIENTO HOSPITALARIO A LA INFRAESTRUCTURA DEL ESM BILUD 40 (SAN VICENTE DE CHUCURI – SANTANDER) PARA LA VIGENCIA 2023

ADICION N° 02 Y/O VIGENCIA EN TIEMPO	31 DE JULIO 2024
MODIFICATORIO No. 3 Y/O MAYORES Y MENORES CANTIDADES	MODIFICACIÓN DE LAS ESPECIFICACIONES TÉCNICAS POR MAYORES Y MENORES CANTIDADES GRUPO 1 GRUPO 03 Y GRUPO 4.
VALOR DE LA FACTURAS	\$ 46.470.359,18
NOTA DEBITO Y/O CREDITO	
NUMERO DE FACTURAS	FACTURA RAM 151- RAM 152
FECHA DE ENTREGA DE INSUMOS	25-05-2024 (63,90% DE AVANCE TOTAL DE LA OBRA)
PLAZO DE EJECUCION	HASTA EL 31 DE JULIO DE 2024
FECHA DE INICIACION:	28 DE DICIEMBRE DE 2023

EVIDENCIA FOTOGRÁFICA:

ITEM: 30. INSTALACION DE CIELO RASO PVC CAL #8 JUNTA PERDIDA (Perfilería metálica, Cal .24-26, estructura cada 50 cm).

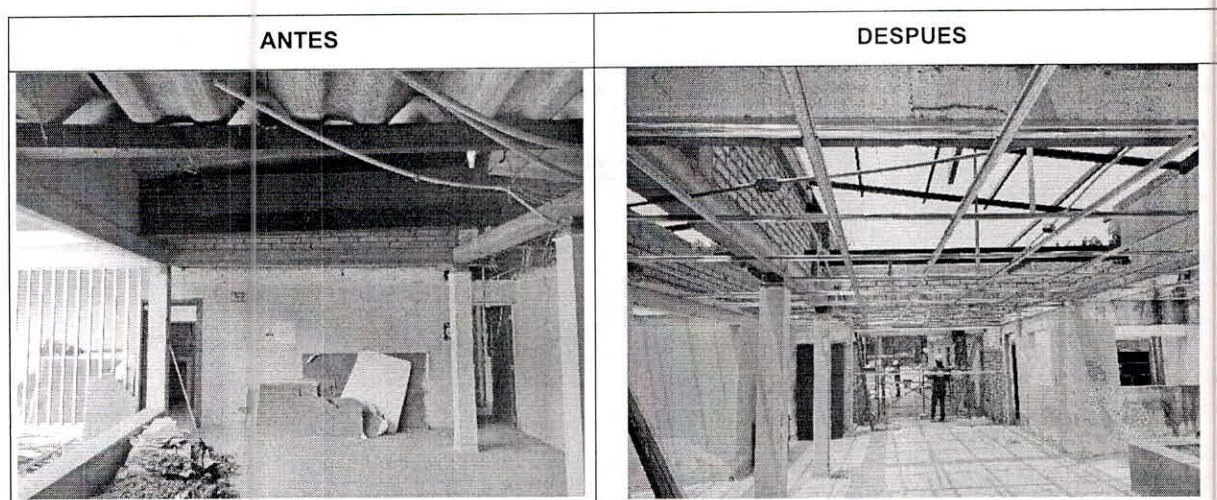

ITEM: 31. instalación de caballete, incluye todos los accesorios necesarios para su anclaje --- características del caballete para CUBIERTA MODULAR TIPO SANDWICH (ANCHO = 300 A 400 mm.) CON AISLANTE DE FIBRA DE VIDRIO, POLIURETANO CON UN ESPESOR ENTRE 30 mm.y 40 mm. ó LANA MINERAL DE ROCA ENTRE 25 A 50 mm.

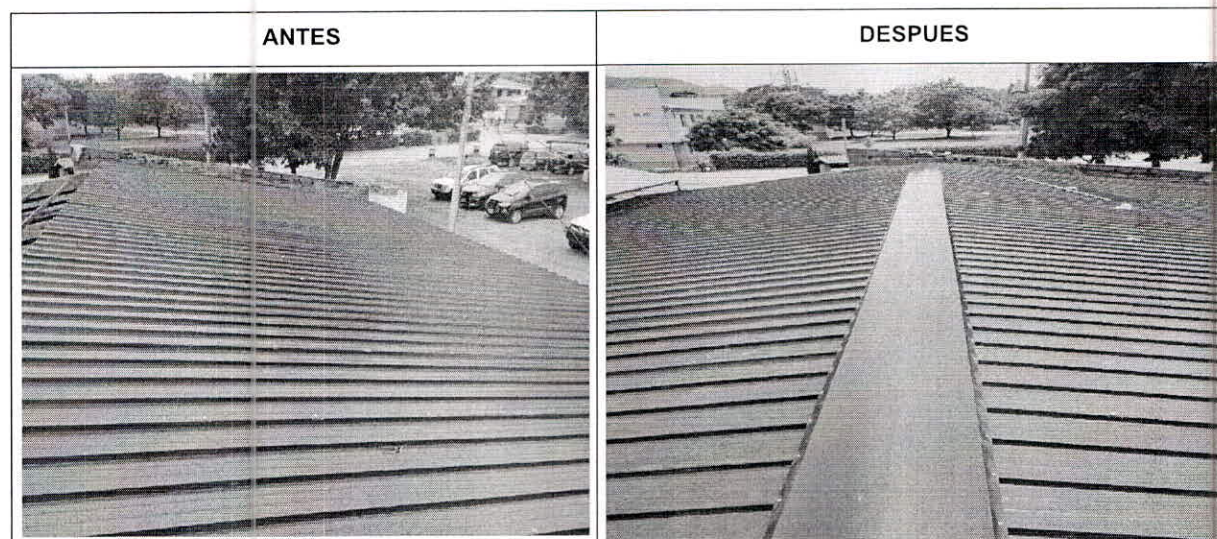

PATRIA HONOR LEALTAD

Avenida 1 Vía al PORTICO, Cantón Militar san Jorge
contratosesmbas30@hotmail.com

CONTINUACIÓN DEL ACTA N° 000542 DE RECIBO A SATISFACCIÓN DEL CONTRATO 498- DIGSA/DMBUG-2023 CUYO OBJETO ES EL "SERVICIOS DE INTERVENTORIA TECNICA, ADMINISTRATIVA, FINANCIERA, AMBIENTAL, JURIDICA Y CONTABLE PARA EL O LOS CONTRATOS DE MANTENIMIENTO, ADECUACION DE AREAS EN INFRAESTRUCTURA DE BIENES INMUEBLES DE LA REGIONAL II CUYOS OBJETOS SON: GRUPO 1: MANTENIMIENTO MAYOR HOSPITALARIO A LA INFRAESTRUCTURA DEL ESM BAS 30 (CUCUTÁ – NORTE DE SANTANDER), GRUPO 03: MANTENIMIENTO HOSPITALARIO A LA INFRAESTRUCTURA DEL ESM BAACA 05 (SOCORRO – SANTANDER), GRUPO 4: MANTENIMIENTO HOSPITALARIO A LA INFRAESTRUCTURA DEL ESM BILUD 40 (SAN VICENTE DE CHUCURI – SANTANDER) PARA LA VIGENCIA 2023

ITEM: 32. INSTALACION CANAL CUADRADA EN LAMINA GALVANIZADA DE 8 PULGADAS Cal .20 d/ 1.00 m. (incluye wash primer + esmalte + anclaje a muro + sikaflex 1A) Incl. Soscoc Incluye todo lo necesario para que quede en su correcto funcionamiento.

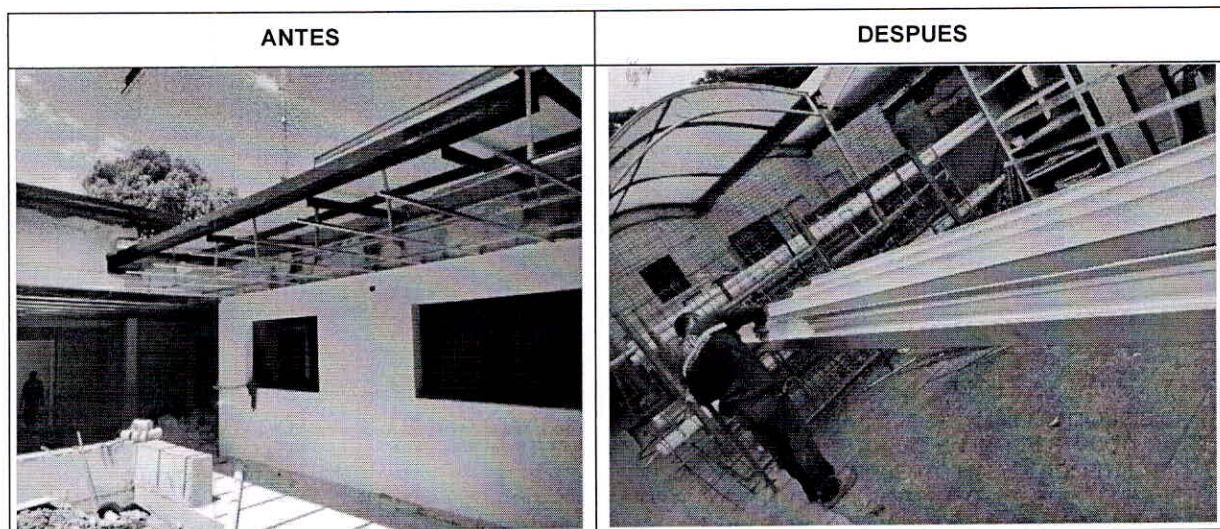

ITEM: 33. INSTALACION DE FLANCHE EN LAMINA GALVANIZADA Cal .20 d/ 0.30 m. (e + anclaje a muro + sikaflex 1A) Incluye todo lo necesario para que quede en su correcto funcionamiento.

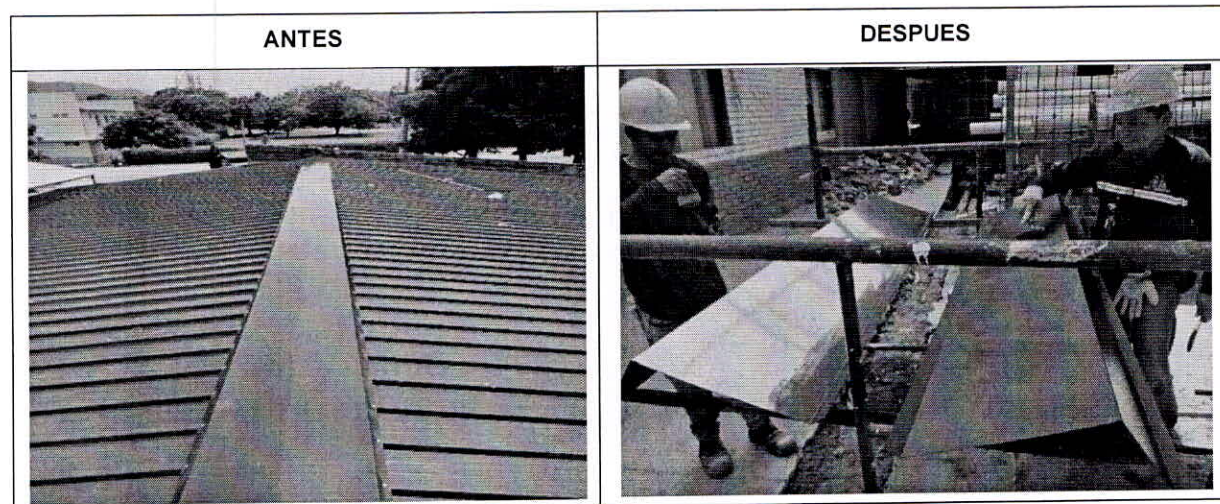

ITEM: 34. INSTALACION DE CUBIERTA MODULAR TIPO SANDWICH (INCLUYE TODOS LOS ACCESORIOS NECESARIOS PARA SU CORRECTA INSTALACION Y FUNCIONAMIENTO).

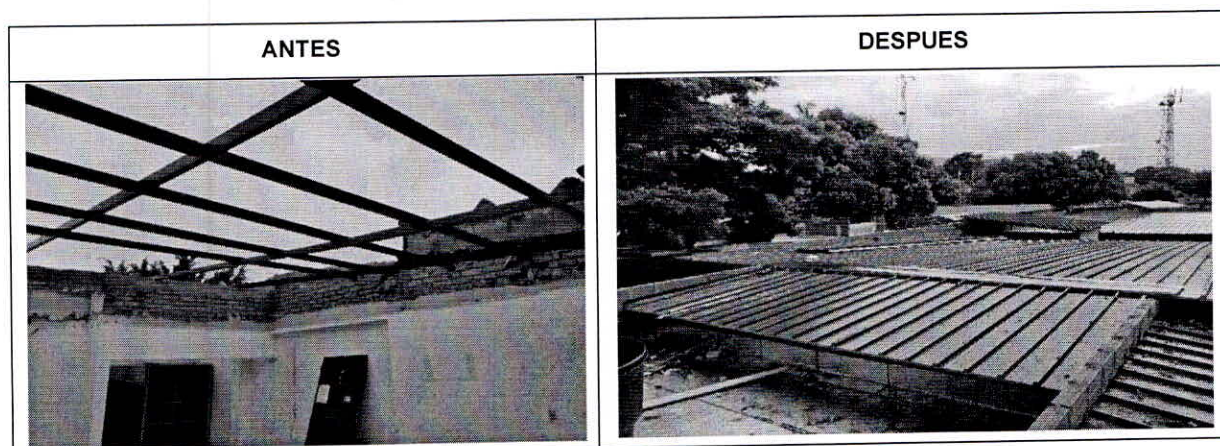

PATRIA HONOR LEALTAD

Avenida 1 Vía al PORTICO, Cantón Militar san Jorge
contratosesmbas30@hotmail.com

CONTINUACIÓN DEL ACTA N° 000542 DE RECIBO A SATISFACCIÓN DEL CONTRATO 498- DIGSA/DMBUG-2023 CUYO OBJETO ES EL "SERVICIOS DE INTERVENTORIA TECNICA, ADMINISTRATIVA, FINANCIERA, AMBIENTAL, JURIDICA Y CONTABLE PARA EL O LOS CONTRATOS DE MANTENIMIENTO, ADECUACION DE AREAS EN INFRAESTRUCTURA DE BIENES INMUEBLES DE LA REGIONAL II CUYOS OBJETOS SON: GRUPO 1: MANTENIMIENTO MAYOR HOSPITALARIO A LA INFRAESTRUCTURA DEL ESM BAS 30 (CUCUTÁ – NORTE DE SANTANDER), GRUPO 03: MANTENIMIENTO HOSPITALARIO A LA INFRAESTRUCTURA DEL ESM BAACA 05 (SOCORRO – SANTANDER), GRUPO 4: MANTENIMIENTO HOSPITALARIO A LA INFRAESTRUCTURA DEL ESM BILUD 40 (SAN VICENTE DE CHUCURI – SANTANDER) PARA LA VIGENCIA 2023

ITEM: 35. MANTENIMIENTO, Y COLOCACIÓN DE ESTRUCTURA METÁLICA PARA CUBIERTA INCLINADA SOBRE ESPACIO HABITABLE.



ITEM: 36. INSTALACIÓN MANTO ASFÁLTICO HIPERMANTO AL 3MM 10MT 2 (INCLUYE ACCESORIOS DE FIJACIÓN Y TODO LO NECESARIO PARA SU CORRECTO FUNCIONAMIENTO).

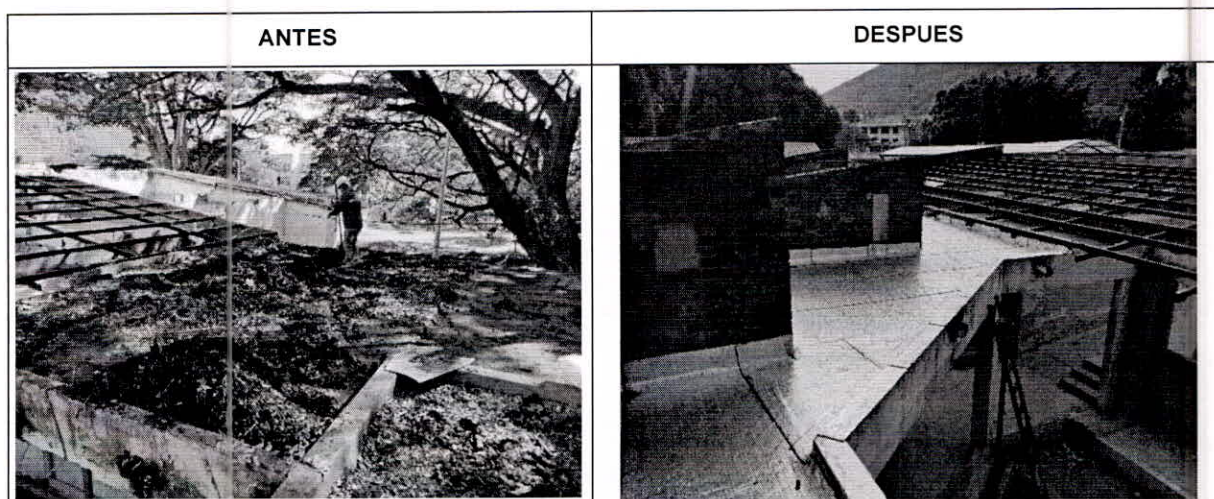

ITEM: 39. MURO EN SUPERBOARD DOBLE CARA- Lamina superboard de 10m.m. 1,22*2,44 - fibrocemento • Perfiles y elementos de soporte y anclaje • Tornillos de fijación • Sika joint compound, masillado juntas y tornillos.

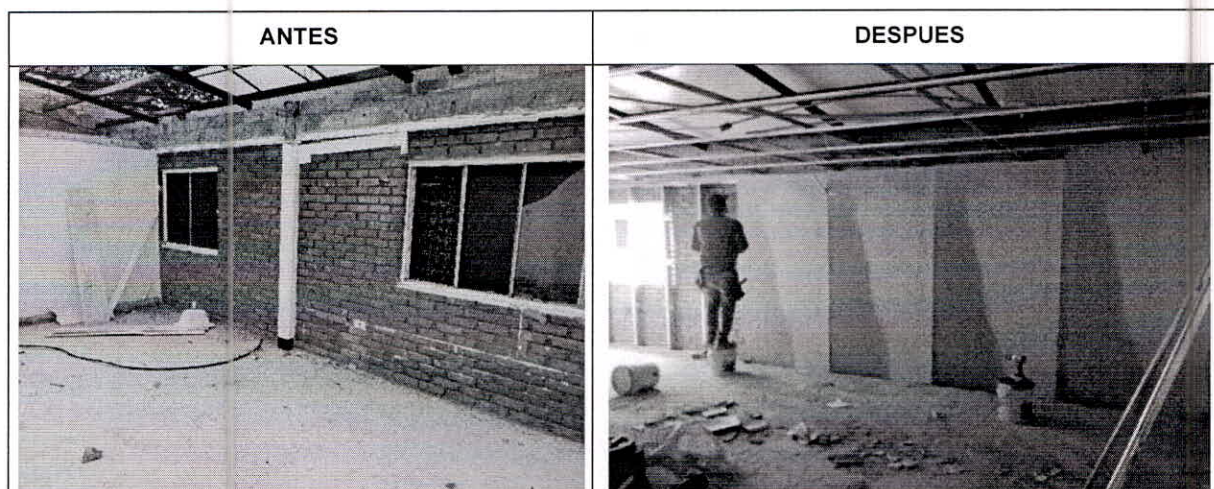

PATRIA HONOR LEALTAD

Avenida 1 Vía al PORTICO, Cantón Militar san Jorge
contratosesmbas30@hotmail.com

CONTINUACIÓN DEL ACTA N° 000542 DE RECIBO A SATISFACCIÓN DEL CONTRATO 498- DIGSA/DMBUG-2023 CUYO OBJETO ES EL "SERVICIOS DE INTERVENTORIA TECNICA, ADMINISTRATIVA, FINANCIERA, AMBIENTAL, JURIDICA Y CONTABLE PARA EL O LOS CONTRATOS DE MANTENIMIENTO, ADECUACION DE AREAS EN INFRAESTRUCTURA DE BIENES INMUEBLES DE LA REGIONAL II CUYOS OBJETOS SON: GRUPO 1: MANTENIMIENTO MAYOR HOSPITALARIO A LA INFRAESTRUCTURA DEL ESM BAS 30 (CUCUTÁ – NORTE DE SANTANDER), GRUPO 03: MANTENIMIENTO HOSPITALARIO A LA INFRAESTRUCTURA DEL ESM BAACA 05 (SOCORRO – SANTANDER), GRUPO 4: MANTENIMIENTO HOSPITALARIO A LA INFRAESTRUCTURA DEL ESM BILUD 40 (SAN VICENTE DE CHUCURI – SANTANDER) PARA LA VIGENCIA 2023

ITEM: 40. INSTALACION DE ENCHAPE CERAMICA PARA LOS BAÑOS - Acabado Satinado Color Blanco Material Cerámica Modelo Mancora Dimensiones Ancho 33.8 cm Largo 33.8 cm Antideslizante / Uso en duchas Apto para zonas húmedas y duchas.

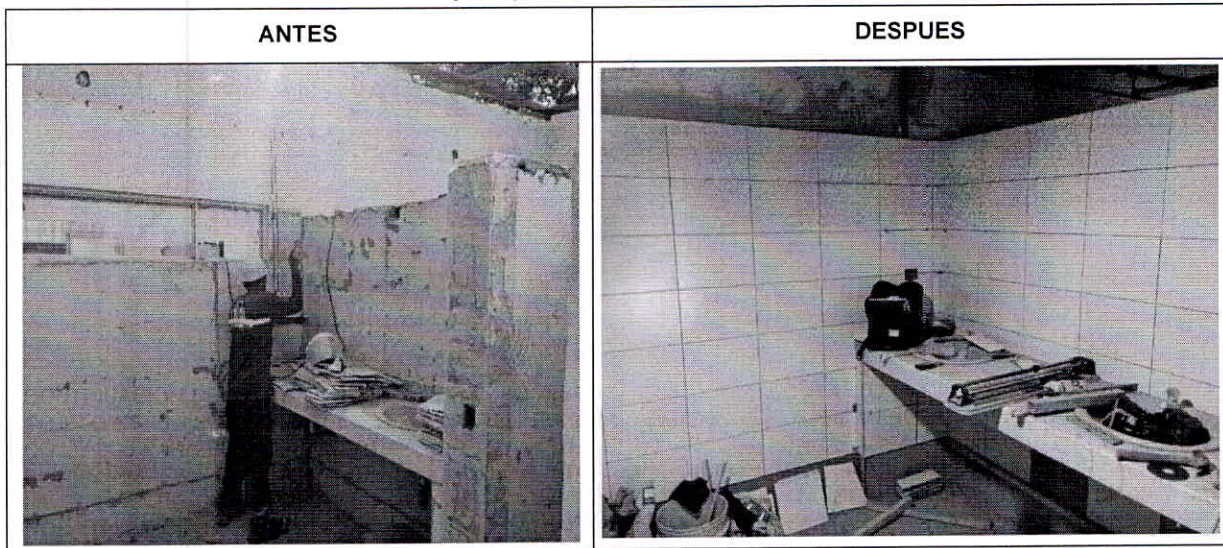

ITEM: 41. INSTALACIÓN DE MAMPOSTERÍA EN LADRILLO PRENSADO DE 0.24 X 0.12 X 0.55 M A LA VISTA DOS CARAS INCLUYE TODO LO NECESARIO PARA QUE QUEDE EN SU CORRECTO FUNCIONAMIENTO

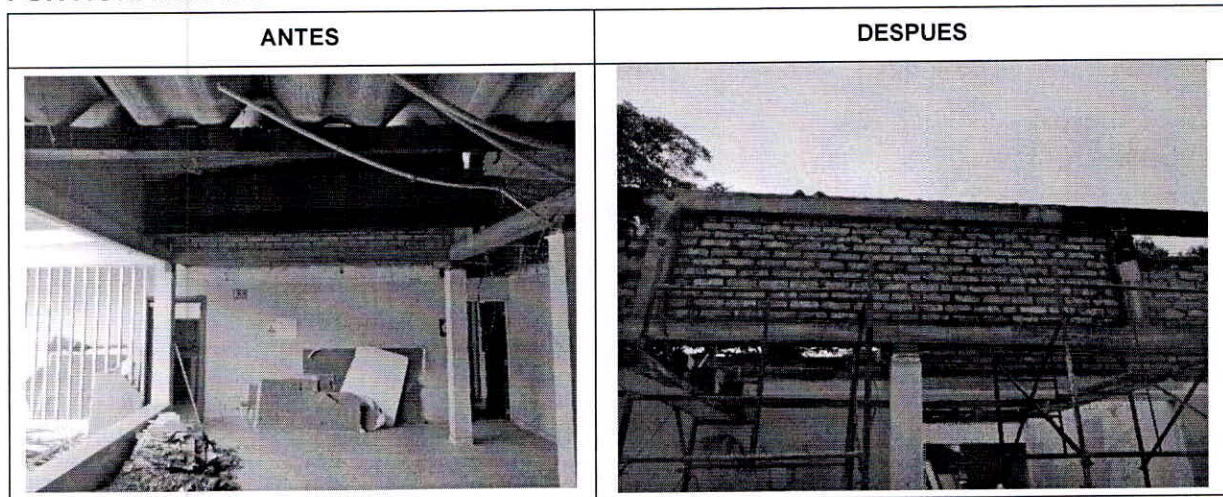

ITEM: 45. INSTALACION DE PUNTO DESAGUE PVC 4"

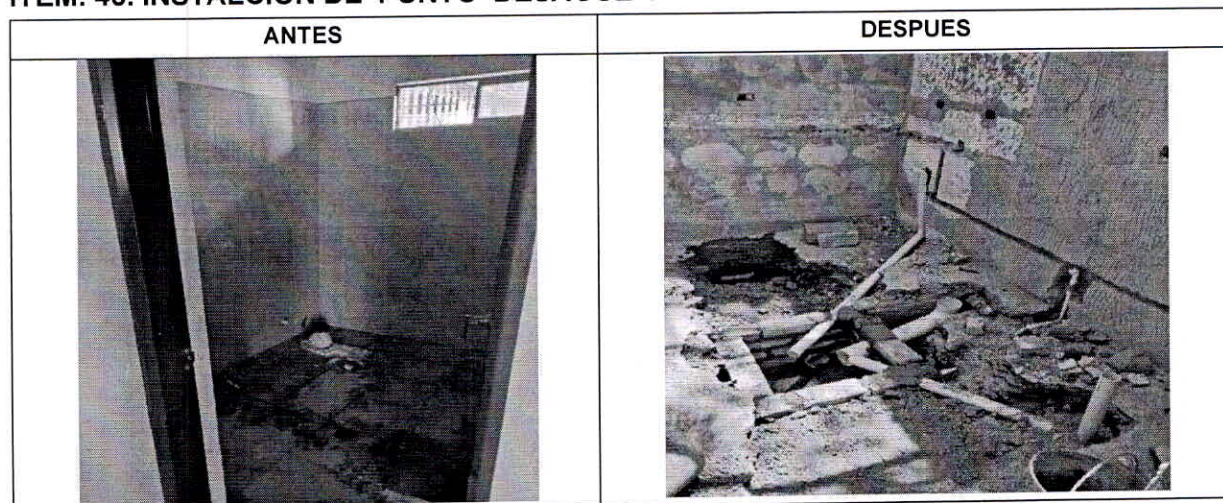

PATRIA HONOR LEALTAD

Avenida 1 Vía al PORTICO, Cantón Militar san Jorge
contratosesmbas30@hotmail.com

CONTINUACIÓN DEL ACTA N° 000542 DE RECIBO A SATISFACCIÓN DEL CONTRATO 498- DIGSA/DMBUG-2023 CUYO OBJETO ES EL "SERVICIOS DE INTERVENTORIA TECNICA, ADMINISTRATIVA, FINANCIERA, AMBIENTAL, JURIDICA Y CONTABLE PARA EL O LOS CONTRATOS DE MANTENIMIENTO, ADECUACION DE AREAS EN INFRAESTRUCTURA DE BIENES INMUEBLES DE LA REGIONAL II CUYOS OBJETOS SON: GRUPO 1: MANTENIMIENTO MAYOR HOSPITALARIO A LA INFRAESTRUCTURA DEL ESM BAS 30 (CUCUTÁ – NORTE DE SANTANDER), GRUPO 03: MANTENIMIENTO HOSPITALARIO A LA INFRAESTRUCTURA DEL ESM BAACA 05 (SOCORRO – SANTANDER), GRUPO 4: MANTENIMIENTO HOSPITALARIO A LA INFRAESTRUCTURA DEL ESM BILUD 40 (SAN VICENTE DE CHUCURI – SANTANDER) PARA LA VIGENCIA 2023

ITEM: 46. Instalación de punto hidráulico para ducha, lavamanos y sanitario Incluye todo lo necesario para que quede en su correcto funcionamiento

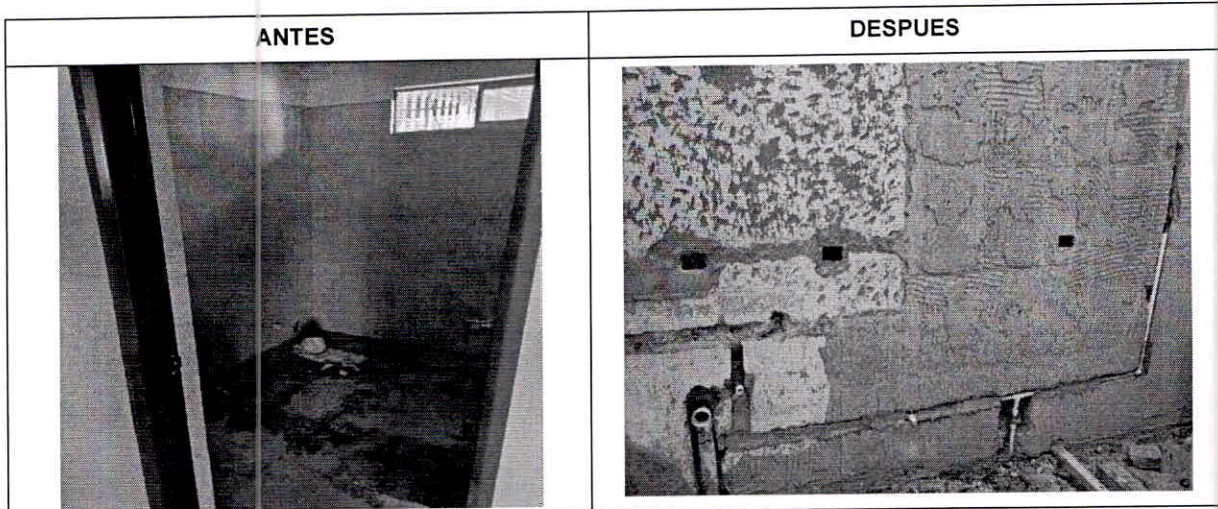

ITEM: 49. INSTALACIÓN DE DUCHA Sencilla GALAXIA Ref. 50430001 Tipo Grival o equivalente. (incluye regadera e instalación). Incluye todo lo necesario para que quede en su correcto funcionamiento.

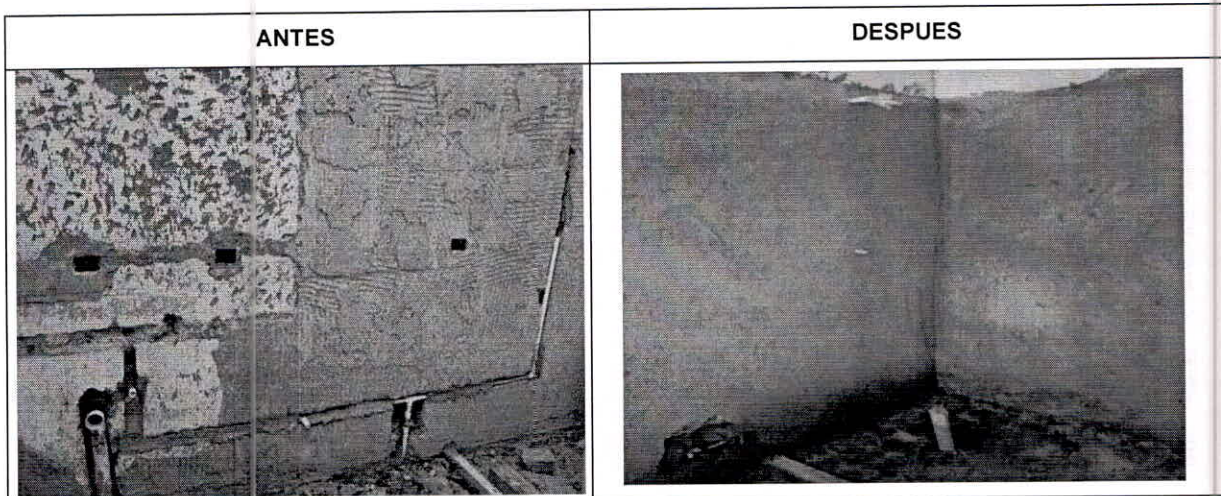

ITEM: 57. PAÑETE LISO MUROS 1:3 INTERIOR (Incluye filis y dilataciones).

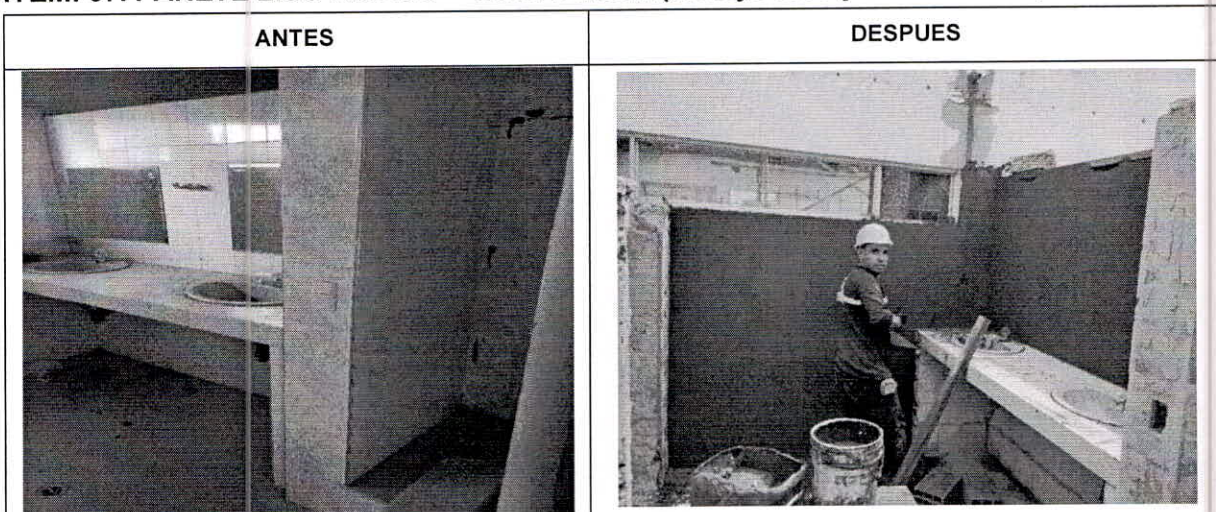

PATRIA HONOR LEALTAD

Avenida 1 Vía al PORTICO, Cantón Militar san Jorge
contratosmbas30@hotmail.com

CONTINUACIÓN DEL ACTA N° 000542 DE RECIBO A SATISFACCIÓN DEL CONTRATO 498- DIGSA/DMBUG-2023 CUYO OBJETO ES EL "SERVICIOS DE INTERVENTORIA TECNICA, ADMINISTRATIVA, FINANCIERA, AMBIENTAL, JURIDICA Y CONTABLE PARA EL O LOS CONTRATOS DE MANTENIMIENTO, ADECUACION DE AREAS EN INFRAESTRUCTURA DE BIENES INMUEBLES DE LA REGIONAL II CUYOS OBJETOS SON: GRUPO 1: MANTENIMIENTO MAYOR HOSPITALARIO A LA INFRAESTRUCTURA DEL ESM BAS 30 (CUCUTÁ – NORTE DE SANTANDER), GRUPO 03: MANTENIMIENTO HOSPITALARIO A LA INFRAESTRUCTURA DEL ESM BAACA 05 (SOCORRO – SANTANDER), GRUPO 4: MANTENIMIENTO HOSPITALARIO A LA INFRAESTRUCTURA DEL ESM BILUD 40 (SAN VICENTE DE CHUCURI – SANTANDER) PARA LA VIGENCIA 2023

ACTIVIDADES NO PREVISTAS OBRA CIVIL

NP1. PISO EN CONCRETO DE 3000 PSI ACABADO RUSTICO.

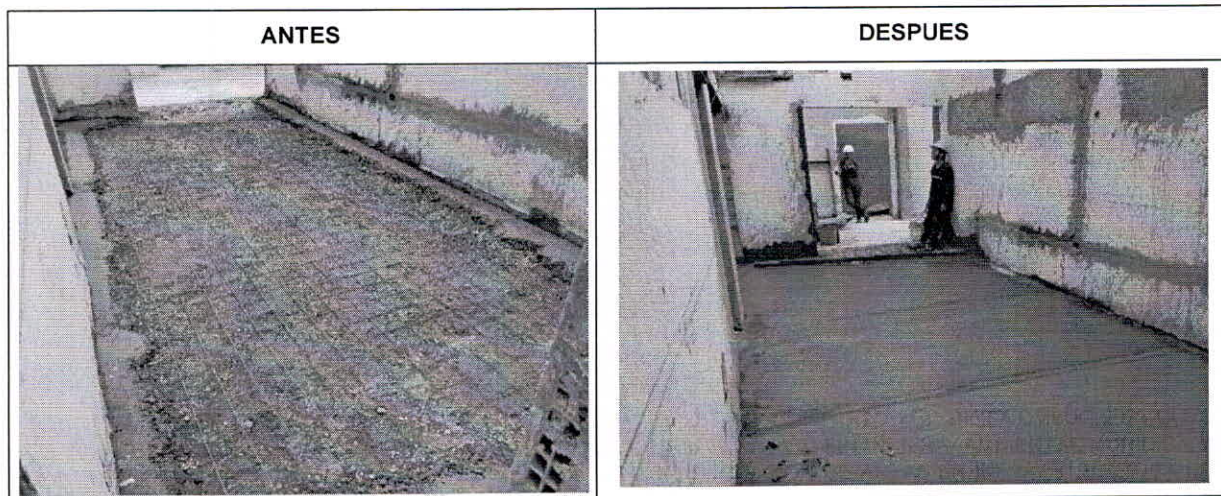

NP2. SUMINISTRO E INSTALACIÓN DE MASILLA PARA INTERIORES EN MUROS (INCLUYE FILOS Y DILATAIONES).

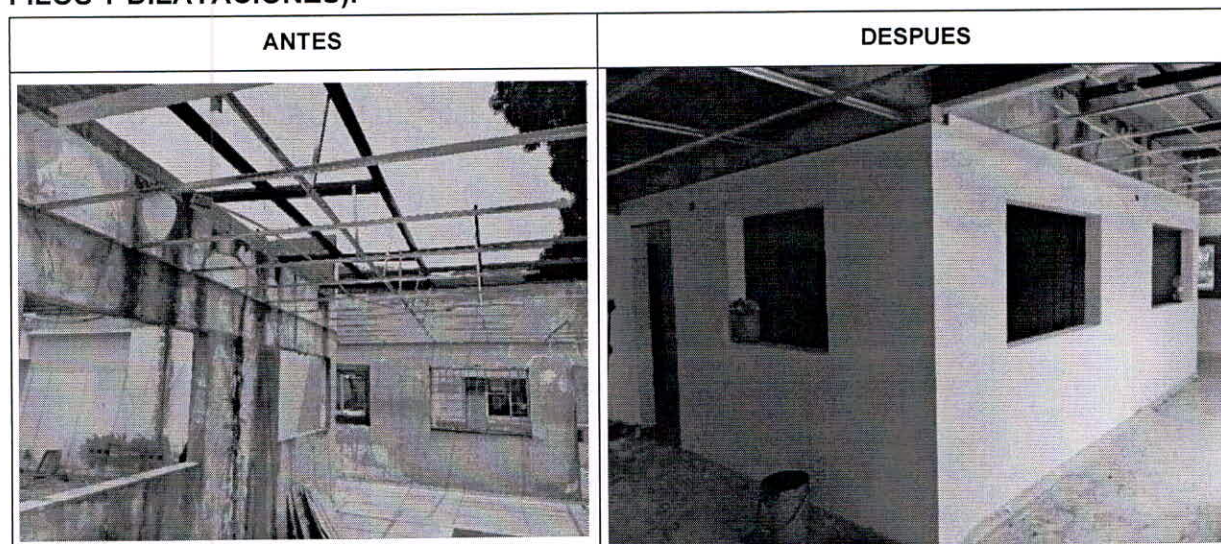

NP4. DEMOLICIÓN DE PAÑETE EN MURO.

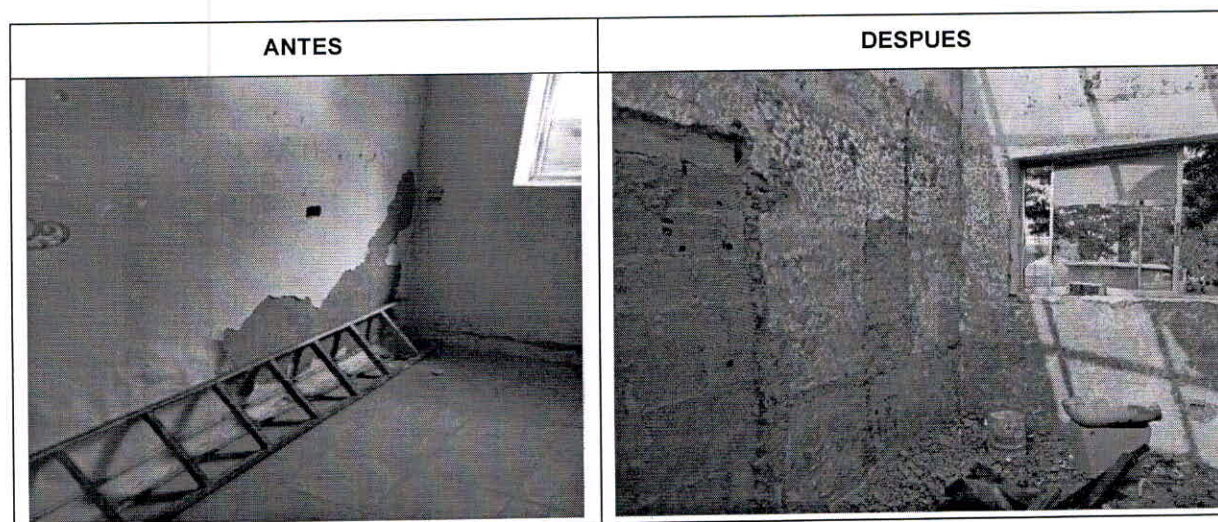

CONTINUACIÓN DEL ACTA N° 000542 DE RECIBO A SATISFACCIÓN DEL CONTRATO 498- DIGSA/DMBUG-2023 CUYO OBJETO ES EL "SERVICIOS DE INTERVENTORIA TECNICA, ADMINISTRATIVA, FINANCIERA, AMBIENTAL, JURIDICA Y CONTABLE PARA EL O LOS CONTRATOS DE MANTENIMIENTO, ADECUACION DE AREAS EN INFRAESTRUCTURA DE BIENES INMUEBLES DE LA REGIONAL II CUYOS OBJETOS SON: GRUPO 1: MANTENIMIENTO MAYOR HOSPITALARIO A LA INFRAESTRUCTURA DEL ESM BAS 30 (CUCUTÁ – NORTE DE SANTANDER), GRUPO 03: MANTENIMIENTO HOSPITALARIO A LA INFRAESTRUCTURA DEL ESM BAACA 05 (SOCORRO – SANTANDER), GRUPO 4: MANTENIMIENTO HOSPITALARIO A LA INFRAESTRUCTURA DEL ESM BILUD 40 (SAN VICENTE DE CHUCURI – SANTANDER) PARA LA VIGENCIA 2023

NP6. DEMOLICIÓN DE LOSA ANTEPISO CONCRETO E=10 CM

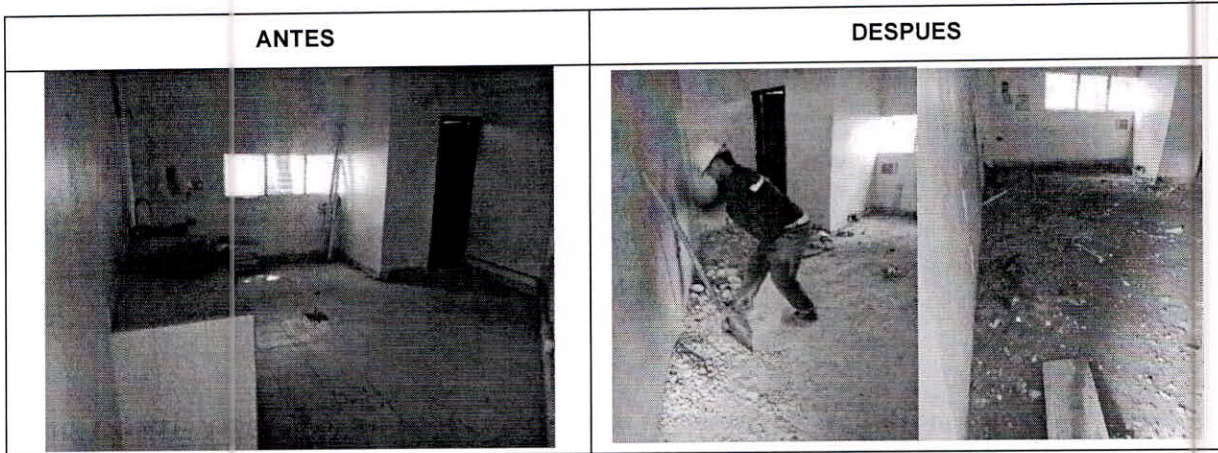

NP8. SUMINISTRO E INTALACIÓN DE MURO EN BLOQUE #5

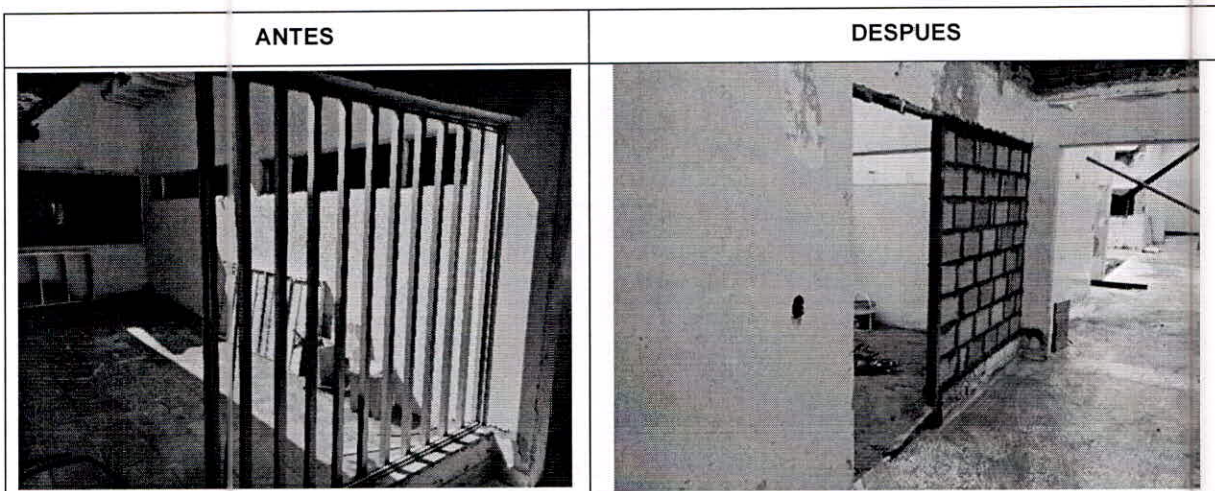

NP10. CORTE Y RESANE DE REGATA CUALQUIER TIPO DE TUBERIA (ML).

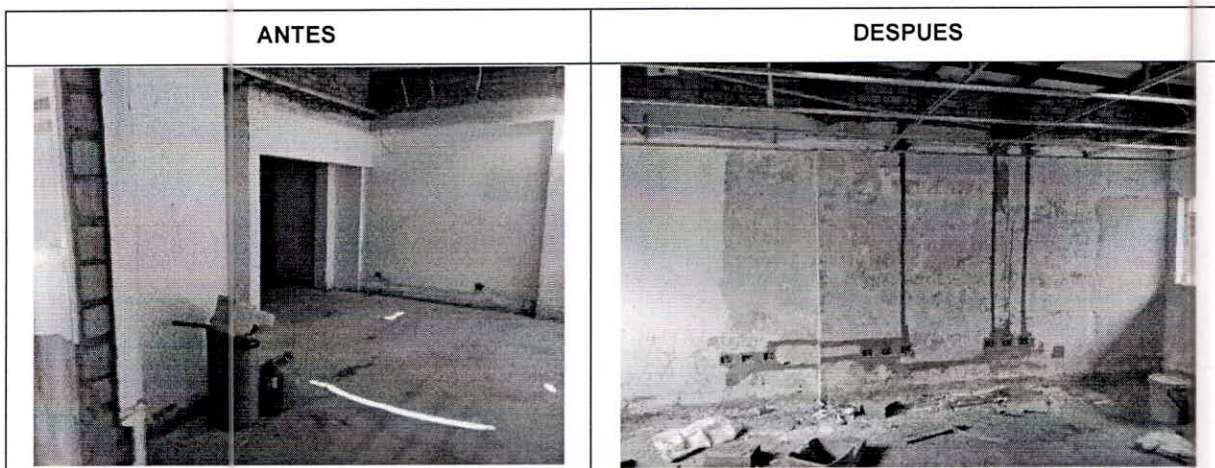

PATRIA HONOR LEALTAD

Avenida 1 Vía al PORTICO, Cantón Militar san Jorge
contratosesmbas30@hotmail.com

CONTINUACIÓN DEL ACTA N° 000542 DE RECIBO A SATISFACCIÓN DEL CONTRATO 498- DIGSA/DMBUG-2023 CUYO OBJETO ES EL "SERVICIOS DE INTERVENTORIA TECNICA, ADMINISTRATIVA, FINANCIERA, AMBIENTAL, JURIDICA Y CONTABLE PARA EL O LOS CONTRATOS DE MANTENIMIENTO, ADECUACION DE AREAS EN INFRAESTRUCTURA DE BIENES INMUEBLES DE LA REGIONAL II CUYOS OBJETOS SON: GRUPO 1: MANTENIMIENTO MAYOR HOSPITALARIO A LA INFRAESTRUCTURA DEL ESM BAS 30 (CUCUTÁ – NORTE DE SANTANDER), GRUPO 03: MANTENIMIENTO HOSPITALARIO A LA INFRAESTRUCTURA DEL ESM BAACA 05 (SOCORRO – SANTANDER), GRUPO 4: MANTENIMIENTO HOSPITALARIO A LA INFRAESTRUCTURA DEL ESM BILUD 40 (SAN VICENTE DE CHUCURI – SANTANDER) PARA LA VIGENCIA 2023

NP11. PAÑETE LISO EN MORTERO 1:3 (ML).

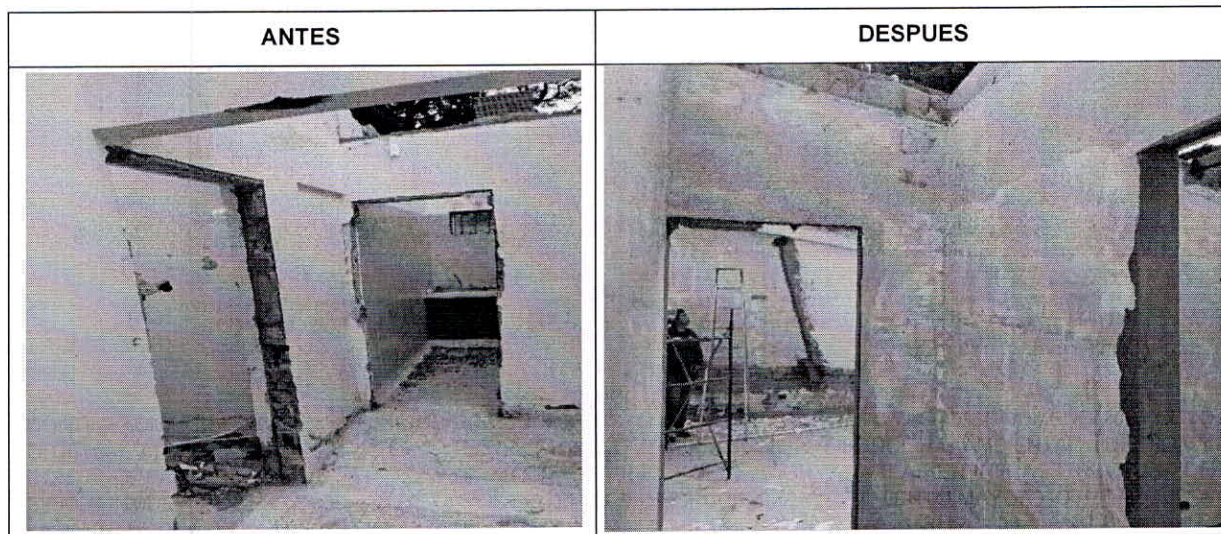

NP16. DESAGUE EN TUBERIA 3/4 PUG PRESIÓN PARA AIRES ACONDICIONADOS (ML).

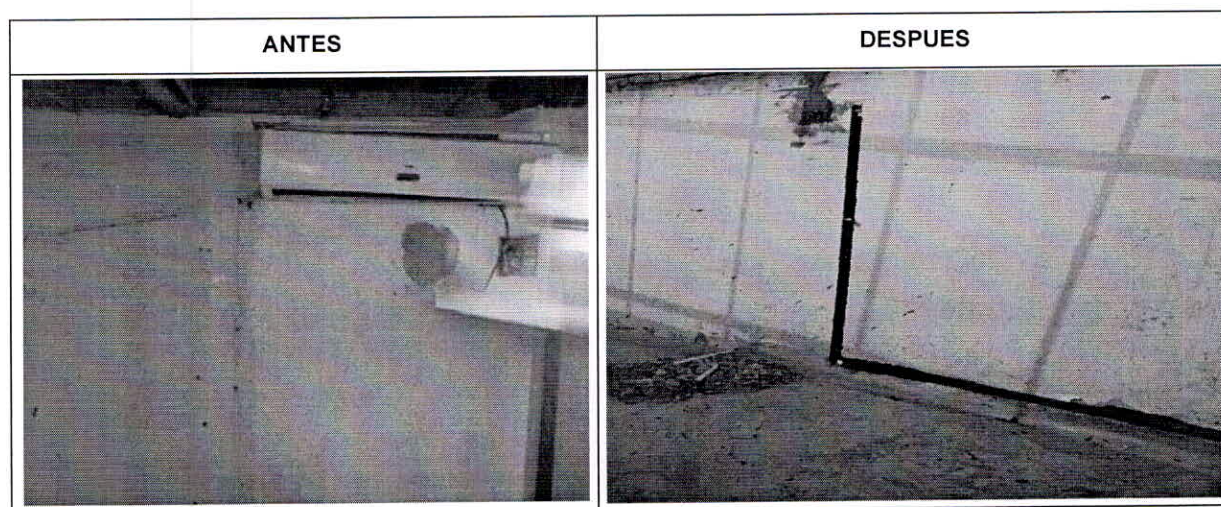

NP18. SUMINISTRO E INSTALACIÓN DE REGISTRO CORTE DE PALANCA 1/2 PUG PVC (UND).

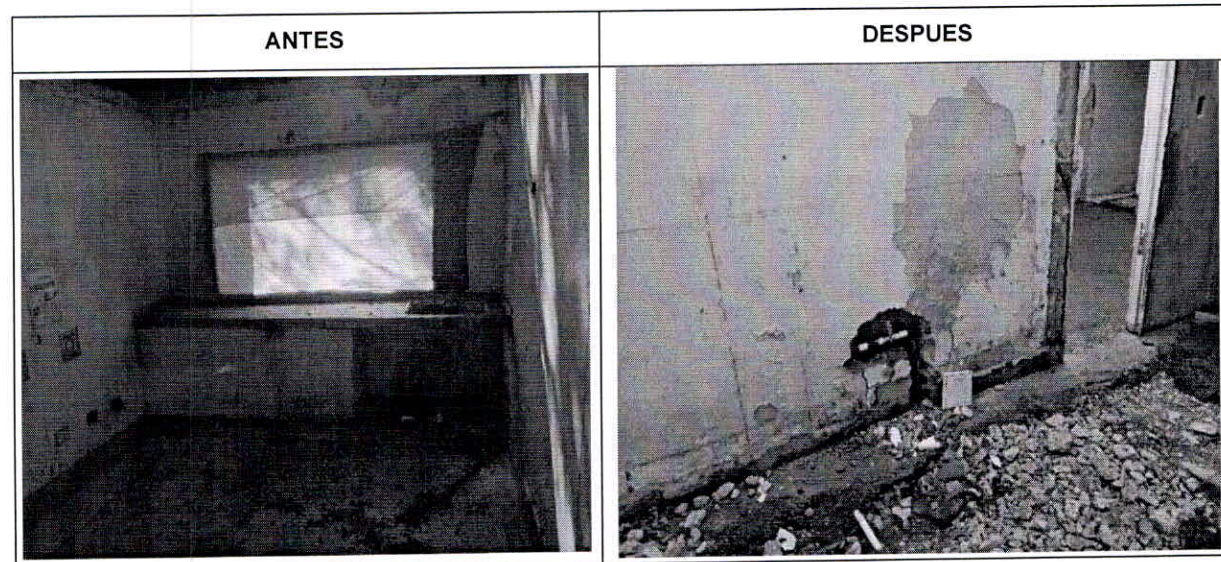

PATRIA HONOR LEALTAD

Avenida 1 Vía al PORTICO, Cantón Militar san Jorge
contratosesmbas30@hotmail.com

CONTINUACIÓN DEL ACTA N° 000542 DE RECIBO A SATISFACCIÓN DEL CONTRATO 498- DIGSA/DMBUG-2023 CUYO OBJETO ES EL "SERVICIOS DE INTERVENTORIA TECNICA, ADMINISTRATIVA, FINANCIERA, AMBIENTAL, JURIDICA Y CONTABLE PARA EL O LOS CONTRATOS DE MANTENIMIENTO, ADECUACION DE AREAS EN INFRAESTRUCTURA DE BIENES INMUEBLES DE LA REGIONAL II CUYOS OBJETOS SON: GRUPO 1: MANTENIMIENTO MAYOR HOSPITALARIO A LA INFRAESTRUCTURA DEL ESM BAS 30 (CUCUTÁ – NORTE DE SANTANDER), GRUPO 03: MANTENIMIENTO HOSPITALARIO A LA INFRAESTRUCTURA DEL ESM BAACA 05 (SOCORRO – SANTANDER), GRUPO 4: MANTENIMIENTO HOSPITALARIO A LA INFRAESTRUCTURA DEL ESM BILUD 40 (SAN VICENTE DE CHUCURI – SANTANDER) PARA LA VIGENCIA 2023

NP19. SUMINISTRO E INSTALACIÓN DE REGISTRO CORTE DE BOLA 2 PUG PVC (UND).

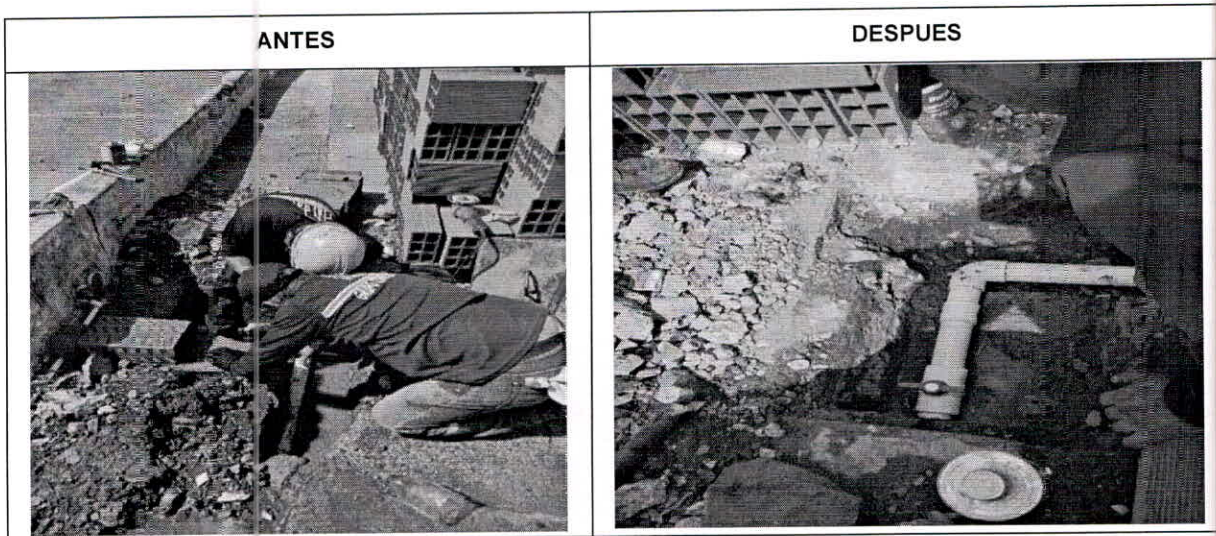

NP21. COLUMNA EN CONCRETO 3000 PSI, REFORZADO 4Ø1/2" ESTRIBO Ø3/8" A/C, ,20 MTS SECC:(,25 X ,15) MTS (ML).

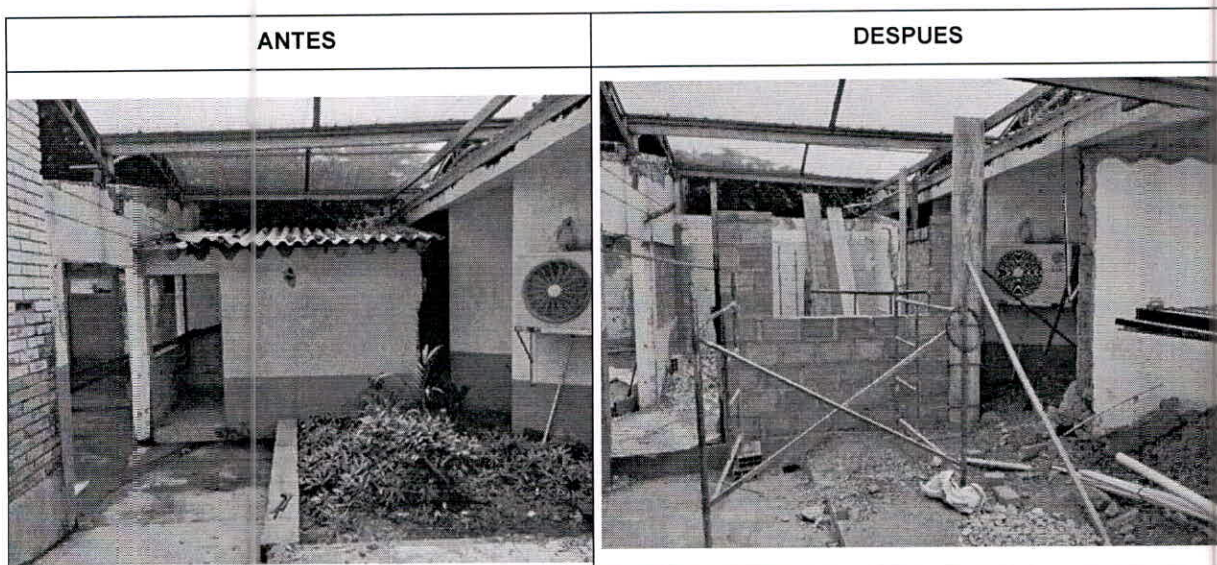

NP22. VIGA DE CIMIENTO EN CONCRETO 3000 PSI, EN CONCRETO REFORZADO 4 Ø1/2" Y ESTRIBO Ø3/8" @,20 MTS DIM:(,25 X ,30) MTS (ML).

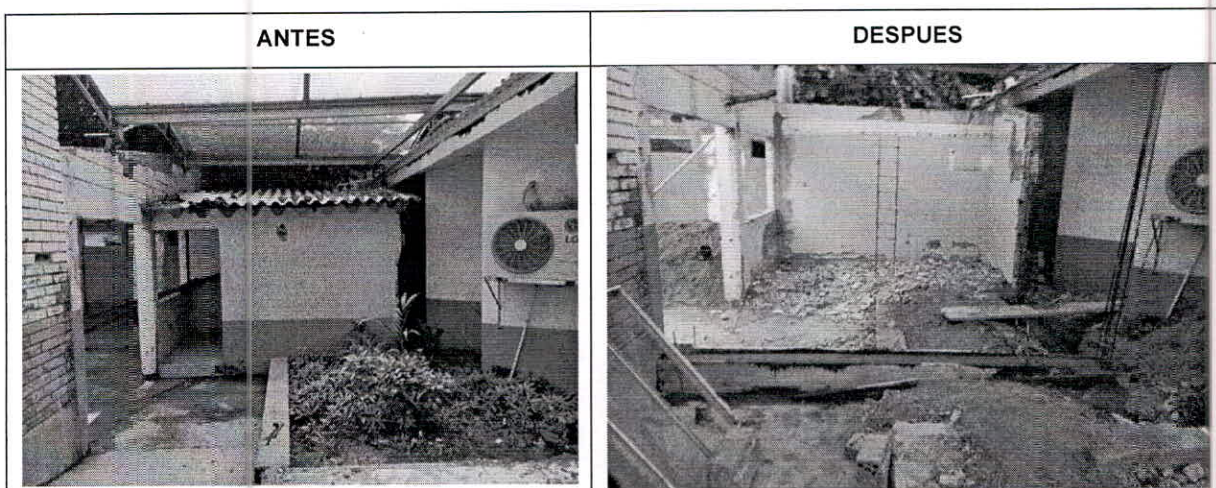

PATRIA HONOR LEALTAD

Avenida 1 Vía al PORTICO, Cantón Militar san Jorge
contratosesmbas30@hotmail.com

CONTINUACIÓN DEL ACTA N° 000542 DE RECIBO A SATISFACCIÓN DEL CONTRATO 498- DIGSA/DMBUG-2023 CUYO OBJETO ES EL "SERVICIOS DE INTERVENTORIA TECNICA, ADMINISTRATIVA, FINANCIERA, AMBIENTAL, JURIDICA Y CONTABLE PARA EL O LOS CONTRATOS DE MANTENIMIENTO, ADECUACION DE AREAS EN INFRAESTRUCTURA DE BIENES INMUEBLES DE LA REGIONAL II CUYOS OBJETOS SON: GRUPO 1: MANTENIMIENTO MAYOR HOSPITALARIO A LA INFRAESTRUCTURA DEL ESM BAS 30 (CUCUTÁ – NORTE DE SANTANDER), GRUPO 03: MANTENIMIENTO HOSPITALARIO A LA INFRAESTRUCTURA DEL ESM BAACA 05 (SOCORRO – SANTANDER), GRUPO 4: MANTENIMIENTO HOSPITALARIO A LA INFRAESTRUCTURA DEL ESM BILUD 40 (SAN VICENTE DE CHUCURI – SANTANDER) PARA LA VIGENCIA 2023

NP23. VIGA DE AMARRE EN CONCRETO 3000 PSI, REFORZADO 4Ø1/2" Y ESTRIBOS Ø3/8" @,20 MTS, SECC:(,12 X ,20) MTS (ML).

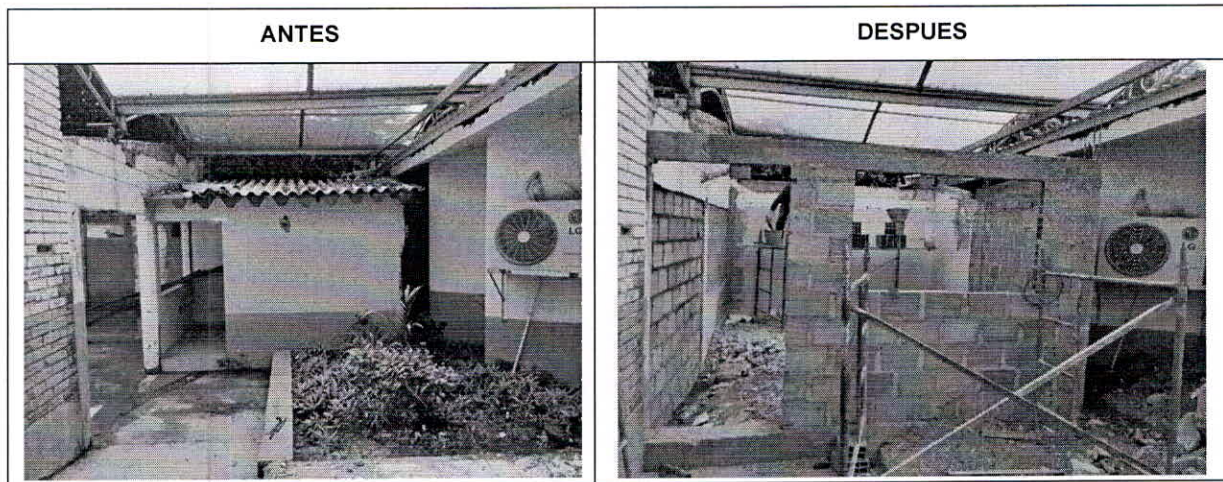

NP24. TUBERIA PARA RED SANITARIA 4 PUG TIPO PESADO (ML).

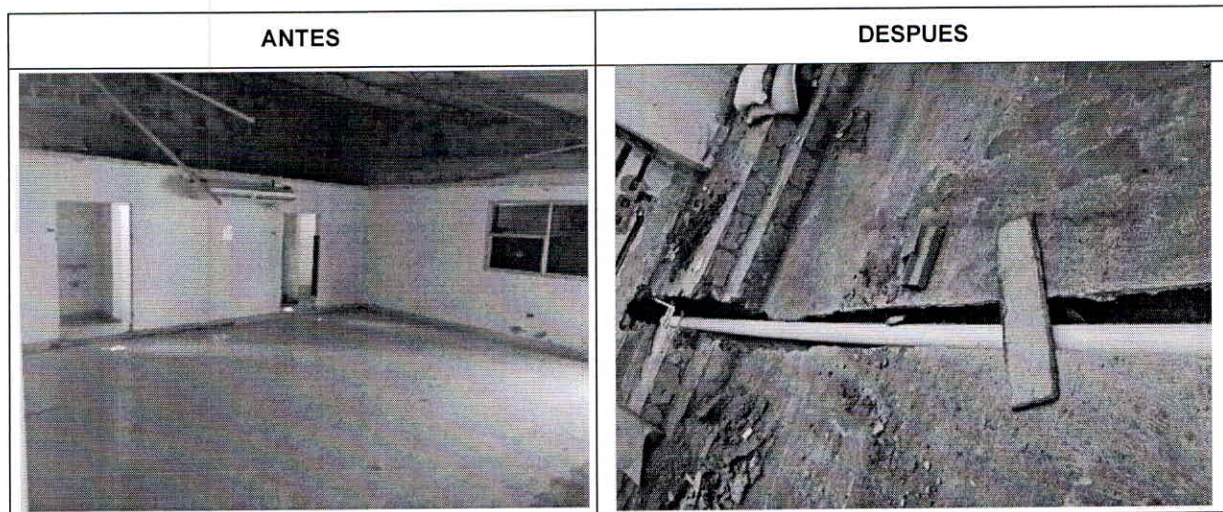

NP25. EXCAVACIÓN MANUAL MATERIA COMUN PARA RED SANITARIA PROFUNDIDAD NO MAYOR A 50 Cm (ML).

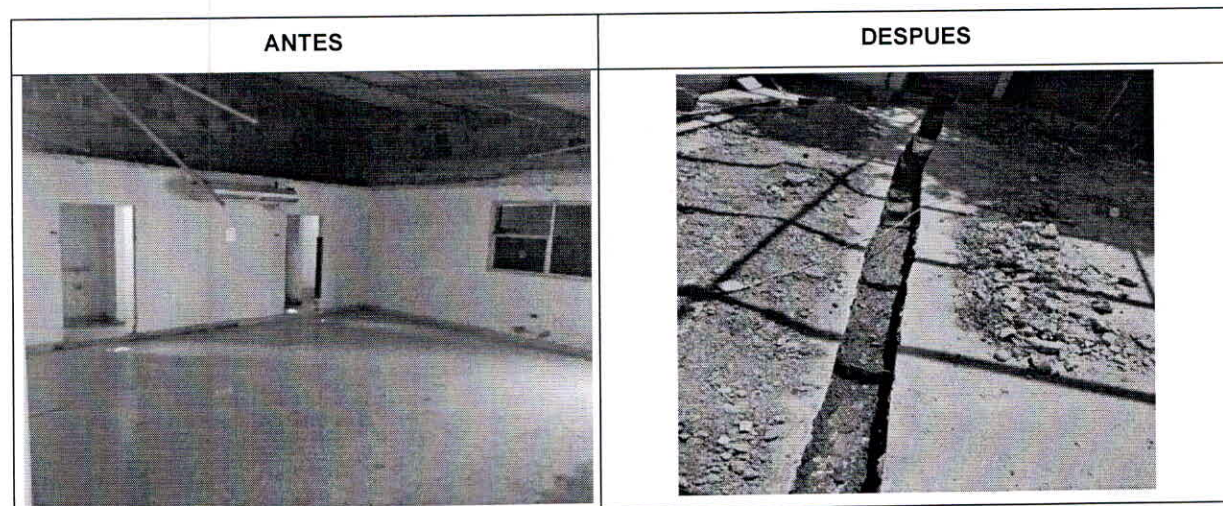

CONTINUACIÓN DEL ACTA N° 000542 DE RECIBO A SATISFACCIÓN DEL CONTRATO 498- DIGSA/DMBUG-2023 CUYO OBJETO ES EL "SERVICIOS DE INTERVENTORIA TÉCNICA, ADMINISTRATIVA, FINANCIERA, AMBIENTAL, JURIDICA Y CONTABLE PARA EL O LOS CONTRATOS DE MANTENIMIENTO, ADECUACION DE AREAS EN INFRAESTRUCTURA DE BIENES INMUEBLES DE LA REGIONAL II CUYOS OBJETOS SON: GRUPO 1: MANTENIMIENTO MAYOR HOSPITALARIO A LA INFRAESTRUCTURA DEL ESM BAS 30 (CUCUTÁ – NORTE DE SANTANDER), GRUPO 03: MANTENIMIENTO HOSPITALARIO A LA INFRAESTRUCTURA DEL ESM BAACA 05 (SOCORRO – SANTANDER), GRUPO 4: MANTENIMIENTO HOSPITALARIO A LA INFRAESTRUCTURA DEL ESM BILUD 40 (SAN VICENTE DE CHUCURI – SANTANDER) PARA LA VIGENCIA 2023

NP26. DEMOLICIÓN DE ENCHAPE DE PISO (M2).

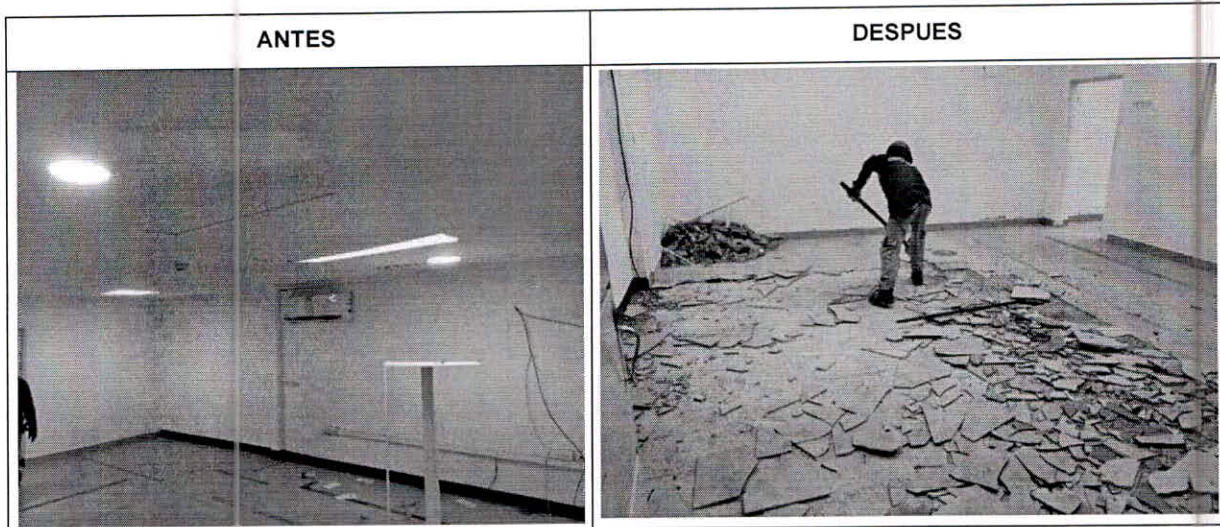

NP27. DEMOLICIÓN DE TABLETA DE GRES (M2).

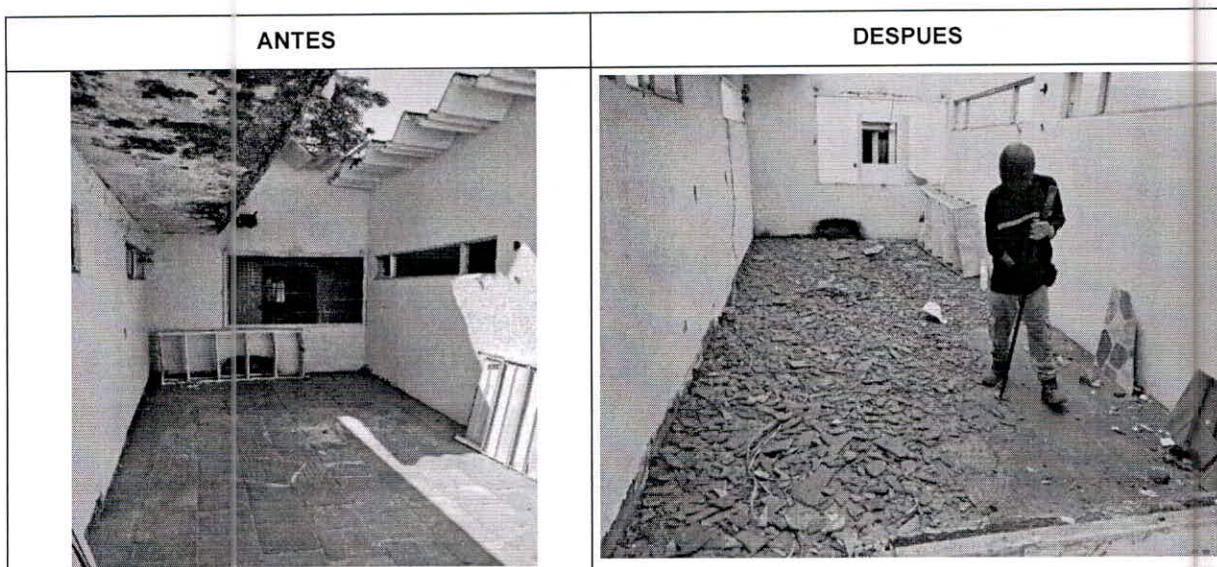

NP29. INSTALCION DE PUNTO DESAGUE PVC 2" PARA APARATOS SANITARIOS O DESAGUES (UND).

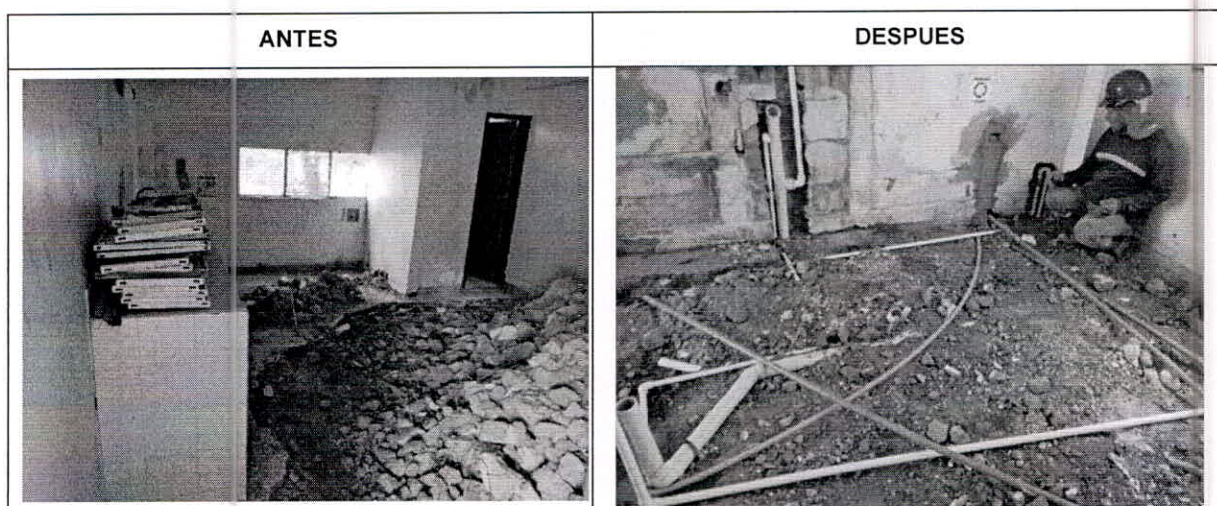

PATRIA HONOR LEALTAD

Avenida 1 Vía al PORTICO, Cantón Militar san Jorge
contratosesmbas30@hotmail.com

CONTINUACIÓN DEL ACTA N° 000542 DE RECIBO A SATISFACCIÓN DEL CONTRATO 498- DIGSA/DMBUG-2023 CUYO OBJETO ES EL "SERVICIOS DE INTERVENTORIA TECNICA, ADMINISTRATIVA, FINANCIERA, AMBIENTAL, JURIDICA Y CONTABLE PARA EL O LOS CONTRATOS DE MANTENIMIENTO, ADECUACION DE AREAS EN INFRAESTRUCTURA DE BIENES INMUEBLES DE LA REGIONAL II CUYOS OBJETOS SON: GRUPO 1: MANTENIMIENTO MAYOR HOSPITALARIO A LA INFRAESTRUCTURA DEL ESM BAS 30 (CUCUTÁ – NORTE DE SANTANDER), GRUPO 03: MANTENIMIENTO HOSPITALARIO A LA INFRAESTRUCTURA DEL ESM BAACA 05 (SOCORRO – SANTANDER), GRUPO 4: MANTENIMIENTO HOSPITALARIO A LA INFRAESTRUCTURA DEL ESM BILUD 40 (SAN VICENTE DE CHUCURI – SANTANDER) PARA LA VIGENCIA 2023

NPE1. DESMONTE DE TABLEROS DE DISTRIBUCIÓN (UND).

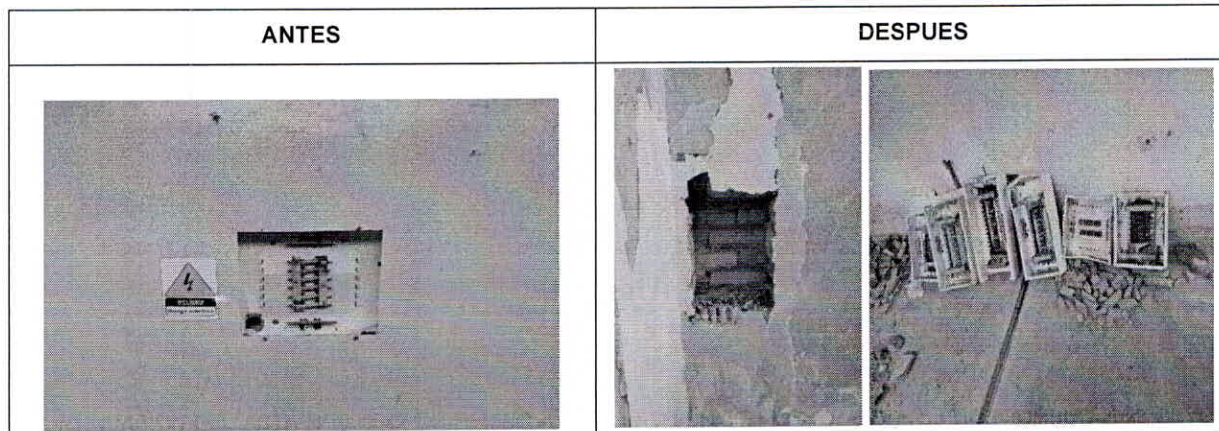

ACTIVIDADES NO PREVISTAS RED ELECTRICA

NPE1. DESMONTE DE TABLEROS DE DISTRIBUCIÓN (UND).

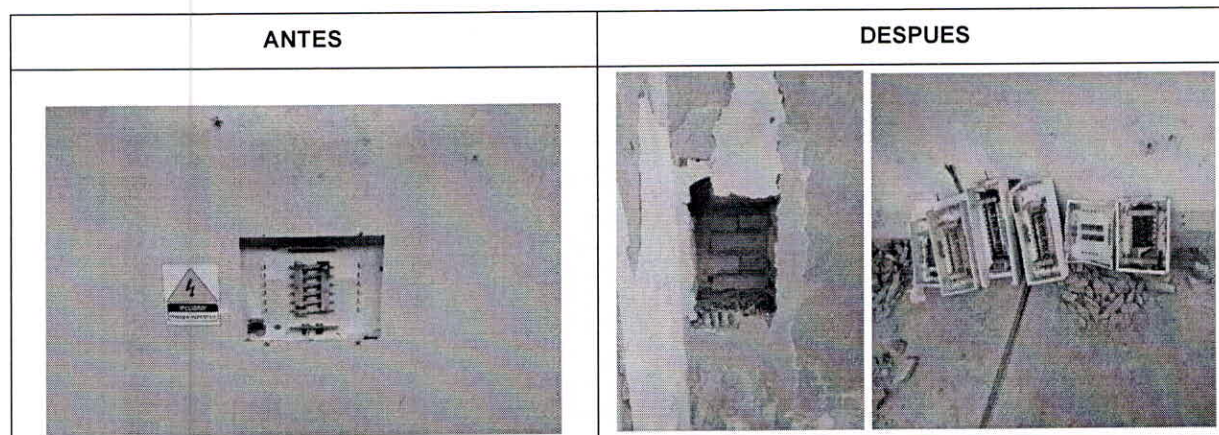

NPE2. SUMINISTRO E INSTALACION DE SALIDA ELECTRICA TOMACORRIENTE 120V NORMAL, GFCI U HOSPITALARIO, INCLUYE CANALIZACION, TUBERIA, ACCESORIOS, NO INCLUYE APARATO (UND).

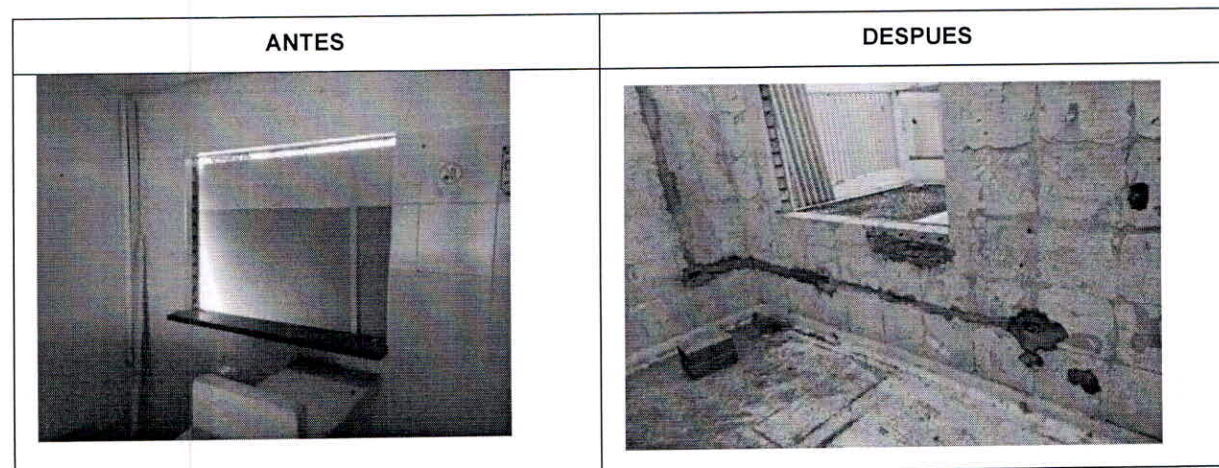



CONTINUACIÓN DEL ACTA N° 000542 DE RECIBO A SATISFACCIÓN DEL CONTRATO 498- DIGSA/DMBUG-2023 CUYO OBJETO ES EL "SERVICIOS DE INTERVENTORIA TECNICA, ADMINISTRATIVA, FINANCIERA, AMBIENTAL, JURIDICA Y CONTABLE PARA EL O LOS CONTRATOS DE MANTENIMIENTO, ADECUACION DE AREAS EN INFRAESTRUCTURA DE BIENES INMUEBLES DE LA REGIONAL II CUYOS OBJETOS SON: GRUPO 1: MANTENIMIENTO MAYOR HOSPITALARIO A LA INFRAESTRUCTURA DEL ESM BAS 30 (CUCUTÁ – NORTE DE SANTANDER), GRUPO 03: MANTENIMIENTO HOSPITALARIO A LA INFRAESTRUCTURA DEL ESM BAACA 05 (SOCORRO – SANTANDER), GRUPO 4: MANTENIMIENTO HOSPITALARIO A LA INFRAESTRUCTURA DEL ESM BILUD 40 (SAN VICENTE DE CHUCURI – SANTANDER) PARA LA VIGENCIA 2023

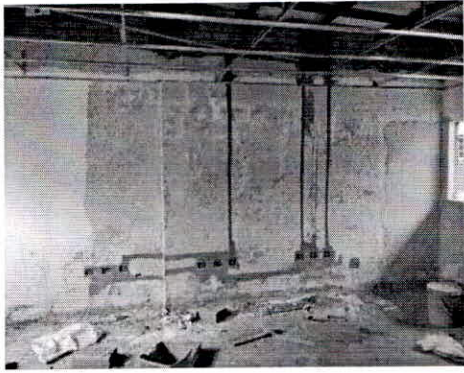

NPE3. SUMINISTRO E INSTALACION DE SALIDA ELECTRICA TOMACORRIENTE 120V REGULADO, INCLUYE CANALIZACION, TUBERIA, ACCESORIOS, NO INCLUYE APARATO (UND).

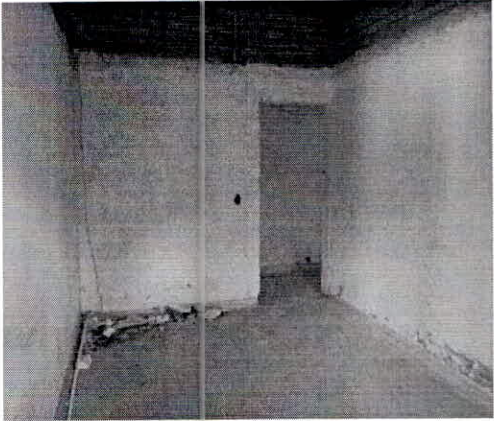
ANTES	DESPUES
	

NPE4. SUMINISTRO E INSTALACION DE SALIDA ELECTRICA TOMACORRIENTE 220V AIRE ACONDICIONADO O EQUIPO ESPECIFICO INCLUYE CANALIZACION, TUBERIA, ACCESORIOS, NO INCLUYE APARATO (UND).

ANTES	DESPUES
	

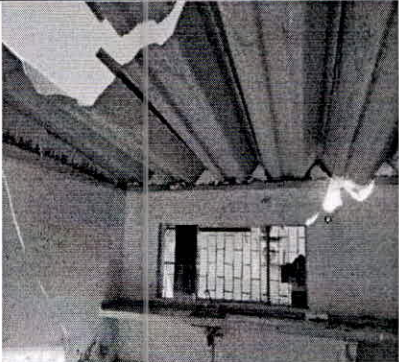
NPE10. SUMINISTRO E INSTALACION DE SALIDA ELECTRICA ILUMINACION NORMAL O EMERGENCIA, INCLUYE CANALIZACION, TUBERIA, ACCESORIOS, NO INCLUYE APARATO (UND).

ANTES	DESPUES
	

PATRIA HONOR LEALTAD

Avenida 1 Vía al PORTICO Cantón Militar san Jorge
contratosesmbas30@hotmail.com

CONTINUACIÓN DEL ACTA N° 000542 DE RECIBO A SATISFACCIÓN DEL CONTRATO 498- DIGSA/DMBUG-2023 CUYO OBJETO ES EL "SERVICIOS DE INTERVENTORIA TECNICA, ADMINISTRATIVA, FINANCIERA, AMBIENTAL, JURIDICA Y CONTABLE PARA EL O LOS CONTRATOS DE MANTENIMIENTO, ADECUACION DE AREAS EN INFRAESTRUCTURA DE BIENES INMUEBLES DE LA REGIONAL II CUYOS OBJETOS SON: GRUPO 1: MANTENIMIENTO MAYOR HOSPITALARIO A LA INFRAESTRUCTURA DEL ESM BAS 30 (CUCUTÁ – NORTE DE SANTANDER), GRUPO 03: MANTENIMIENTO HOSPITALARIO A LA INFRAESTRUCTURA DEL ESM BAACA 05 (SOCORRO – SANTANDER), GRUPO 4: MANTENIMIENTO HOSPITALARIO A LA INFRAESTRUCTURA DEL ESM BILUD 40 (SAN VICENTE DE CHUCURI – SANTANDER) PARA LA VIGENCIA 2023

NPE15. SUMINISTRO E INSTALACION DE SALIDA INTERRUPTOR SENCILLO O SENSOR DE MOVIMIENTO, INCLUYE CANALIZACION, TUBERIA, ACCESORIOS, NO INCLUYE APARATO (UND).

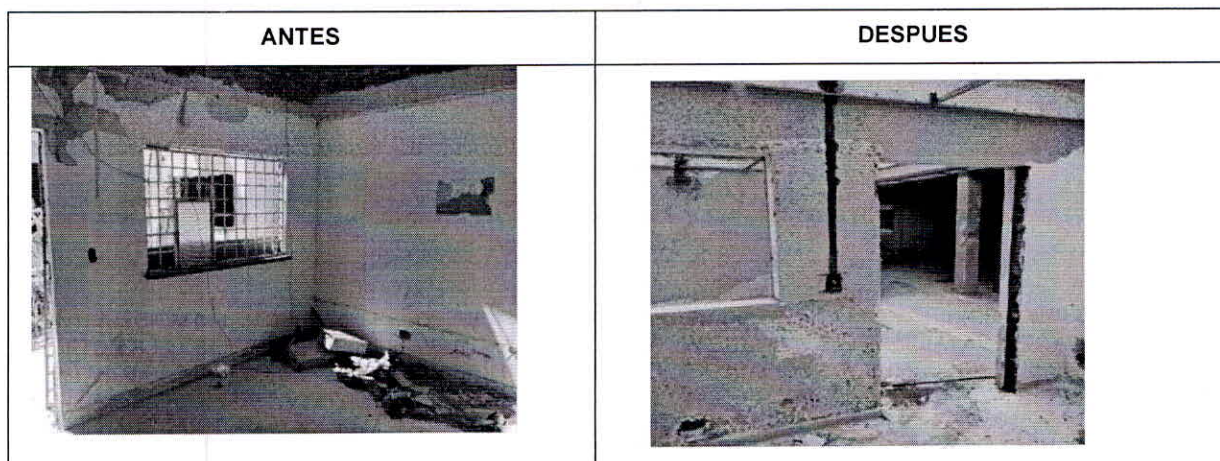

NPE23. Suministro e instalacion bandeja portacables doble 2(20*6 cm) (una para fuerza y otra para comunicaciones), incluye soportaria, accesorios de unión y cable de equipotencializacion.

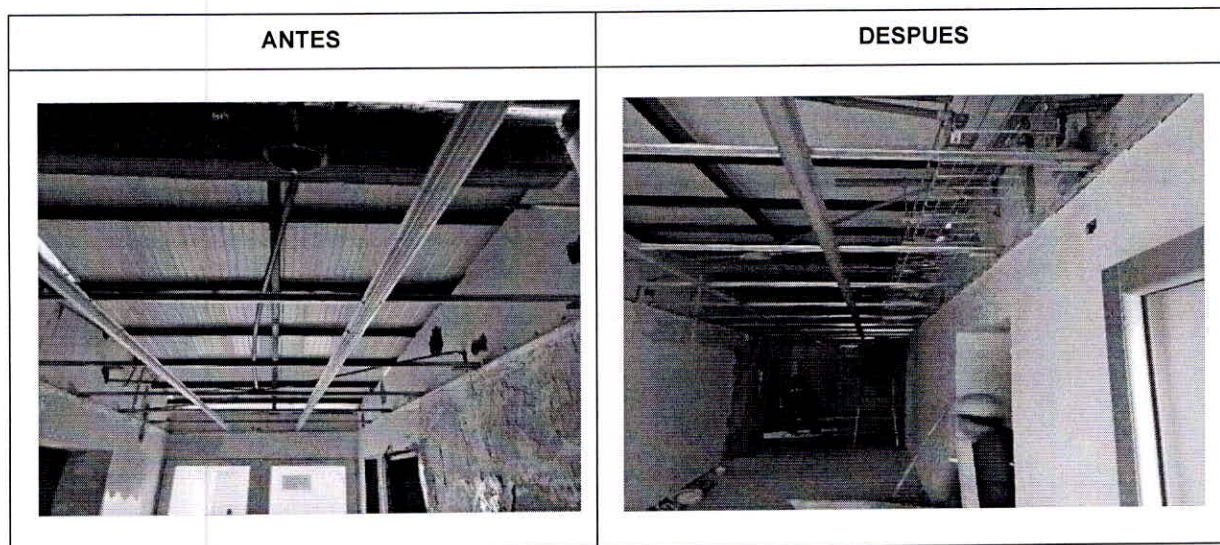

NPE24. Suministro e instalación de tablero de distribución normal incluye protecciones.

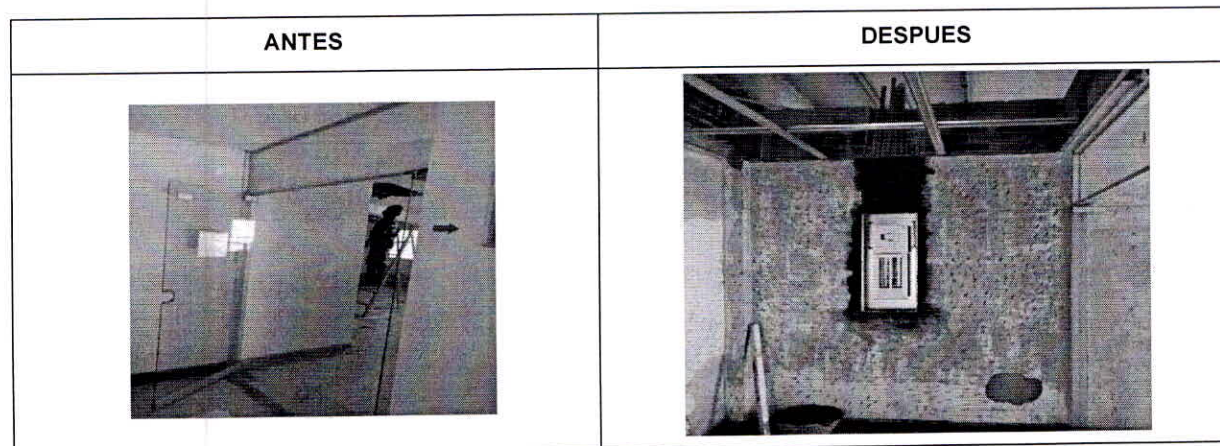



PATRIA HONOR LEALTAD



Avenida 1 Vía al PORTICO, Cantón Militar san Jorge
contratosesmbas30@hotmail.com

CONTINUACIÓN DEL ACTA N° 000542 DE RECIBO A SATISFACCIÓN DEL CONTRATO 498- DIGSA/DMBUG-2023 CUYO OBJETO ES EL "SERVICIOS DE INTERVENTORIA TECNICA, ADMINISTRATIVA, FINANCIERA, AMBIENTAL, JURIDICA Y CONTABLE PARA EL O LOS CONTRATOS DE MANTENIMIENTO, ADECUACION DE AREAS EN INFRAESTRUCTURA DE BIENES INMUEBLES DE LA REGIONAL II CUYOS OBJETOS SON: GRUPO 1: MANTENIMIENTO MAYOR HOSPITALARIO A LA INFRAESTRUCTURA DEL ESM BAS 30 (CUCUTÁ – NORTE DE SANTANDER), GRUPO 03: MANTENIMIENTO HOSPITALARIO A LA INFRAESTRUCTURA DEL ESM BAACA 05 (SOCORRO – SANTANDER), GRUPO 4: MANTENIMIENTO HOSPITALARIO A LA INFRAESTRUCTURA DEL ESM BILUD 40 (SAN VICENTE DE CHUCURI – SANTANDER) PARA LA VIGENCIA 2023

NPE30. Suministro e instalacion de canalización para punto de datos (Solo tubería y cajas).

ANTES	DESPUES
	

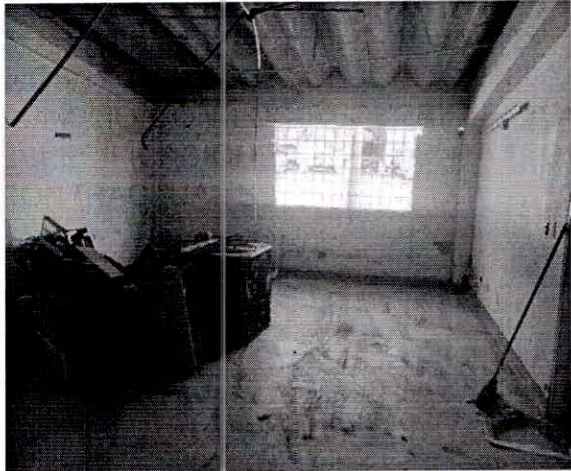
NPE32. DESMONTE DE INSTALACIONES ELÉCTRICAS INCLUYE CABLEADO ELECTRICO, CABLEADO DE COMUNICACIONES, CAJAS INTERIORES, CAJAS EXTERIORES, CANALIZACIONES, ACOMETIDAS. (M2).

ANTES	DESPUES
	

EN CUCUTA A LOS 27 DIAS DEL MES DE MAYO DE 2024 SE REUNIÓ EL MY. JUAN ANDRES ACEVEDO FONTECHA COMO SUPERVISOR DEL CONTRATO N°. 498- DIGSA/DMBUG-2023 CON EL FIN DE EFECTUAR EL CORRESPONDIENTE RECIBO A SATISFACCION DE LOS INSUMOS, OBJETO DEL CONTRATO 498- DIGSA/DMBUG-2023 DESCRITO EN LA CLÁUSULA PRIMERA DEL MISMO. QUE SE CUMPLIÓ CON LOS REQUERIMIENTOS EXIGIDOS DENTRO DE LAS NORMAS Y ESPECIFICACIONES DEL CONTRATO, DE IGUAL FORMA DENTRO DEL PLAZO CONTRACTUAL ESTABLECIDO.

PATRIA HONOR LEALTAD

Avenida 1 Vía al PORTICO, Cantón Militar san Jorge
contratosesmbas30@hotmail.com

CONTINUACIÓN DEL ACTA N° 000542 DE RECIBO A SATISFACCIÓN DEL CONTRATO 498- DIGSA/DMBUG-2023 CUYO OBJETO ES EL "SERVICIOS DE INTERVENTORIA TECNICA, ADMINISTRATIVA, FINANCIERA, AMBIENTAL, JURIDICA Y CONTABLE PARA EL O LOS CONTRATOS DE MANTENIMIENTO, ADECUACION DE AREAS EN INFRAESTRUCTURA DE BIENES INMUEBLES DE LA REGIONAL II CUYOS OBJETOS SON: GRUPO 1: MANTENIMIENTO MAYOR HOSPITALARIO A LA INFRAESTRUCTURA DEL ESM BAS 30 (CUCUTÁ – NORTE DE SANTANDER), GRUPO 03: MANTENIMIENTO HOSPITALARIO A LA INFRAESTRUCTURA DEL ESM BAACA 05 (SOCORRO – SANTANDER), GRUPO 4: MANTENIMIENTO HOSPITALARIO A LA INFRAESTRUCTURA DEL ESM BILUD 40 (SAN VICENTE DE CHUCURI – SANTANDER) PARA LA VIGENCIA 2023

EL SUPERVISOR HACE CONSTAR QUE EL OBJETO CONTRATADO HA SIDO ENTREGADO POR EL CONTRATISTA Y LOS BIENES Y/O SERVICIOS RECIBIDOS A ENTERA SATISFACCIÓN.

NO SIENDO OTRO LOS MOTIVOS DE LA PRESENTE EN CONSTANCIA FIRMAN LOS QUE EN ELLA INTERVIENEN EN LA CIUDAD DE CUCUTA, NORTE DE SANTANDER.

MY. JUAN ANDRES ACEVEDO FONTECHA
Supervisor contrato No. 498
DIGSA/DMBUG-2023

PATRIA HONOR LEALTAD

Avenida 1 Vía al PORTICO, Cantón Militar san Jorge
contratosesmbas30@hotmail.com

UNIDAD
ADMINISTRATIVA
ESPECIAL

**JUNTA CENTRAL
DE CONTADORES**



Certificado No:

17649048046F05B7

**LA REPUBLICA DE COLOMBIA
MINISTERIO DE COMERCIO, INDUSTRIA Y TURISMO
UNIDAD ADMINISTRATIVA ESPECIAL
JUNTA CENTRAL DE CONTADORES**

**CERTIFICA A:
QUIEN INTERESE**

Que el contador público **JESUS NOEL FIGUEROA MENA** identificado con CÉDULA DE CIUDADANÍA No 70107831 de MEDELLIN (ANTIOQUIA) Y Tarjeta Profesional No 54494-T SI tiene vigente su inscripción en la Junta Central de Contadores y desde los últimos 5 años.

NO REGISTRA ANTECEDENTES DISCIPLINARIOS *****

EL CONTADOR PUBLICO NO HA CUMPLIDO CON LA OBLIGACION DE ACTUALIZAR EL REGISTRO

Dado en **BOGOTA** a los 6 días del mes de Mayo de 2024 con vigencia de (3) Meses, contados a partir de la fecha de su expedición.

DIRECTOR GENERAL

ESTE CERTIFICADO DIGITAL TIENE PLENA VALIDEZ DE CONFORMIDAD CON LO ESTABLECIDO EN EL ARTICULO 2 DE LA LEY 527 DE 1999, DECRETO UNICO REGLAMENTARIO 1074 DE 2015 Y ARTICULO 6 PARAGRAFO 3 DE LA LEY 962 DEL 2005

Para confirmar los datos y veracidad de este certificado, lo puede consultar en la página web www.jcc.gov.co digitando el número del certificado

República de Colombia
Ministerio de Comercio, Industria y Turismo

JUNTA CENTRAL DE CONTADORES
TARJETA PROFESIONAL
DE CONTADOR PUBLICO



54494-T

JESUS NOEL
FIGUEROA
C.C. 70107831
RESOLUCION INSCRIPCION 126 FECHA 14/08/1997
UNIVERSIDAD AUTONOMA LATINOAMERICANA

PRESIDENTE

MAURICIO ESPAÑOL LEON

. 61161

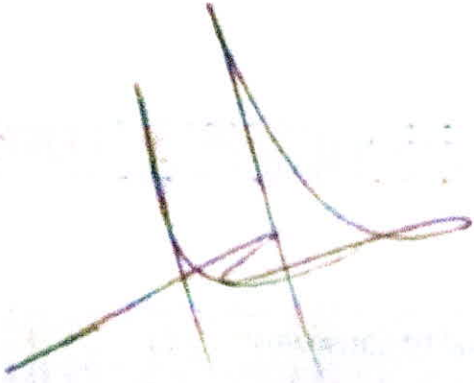
DUPLICADO

Esta tarjeta es el único documento que acredita como
CONTADOR PUBLICO de acuerdo con lo establecido en
la Ley 100 de 1993.
Agradecemos a quien encuentre esta tarjeta devolverla
al Ministerio de Comercio, Industria y Turismo - Junta Central
de Contadores.

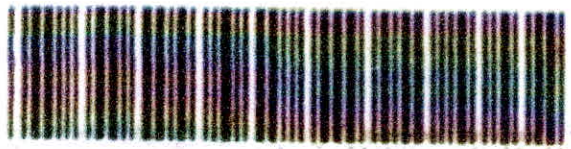

REPUBLICA DE COLOMBIA
IDENTIFICACION PERSONAL
CEDULA DE CIUDADANIA

NUMERO 70.107.831

FIGUEROA MENA

APELLIDOS

JESUS NOEL

SALUBRES

FIRMA



FECHA DE NACIMIENTO 12-OCT-1956

PUERTO LOPEZ
(META)

LUGAR DE NACIMIENTO

1.70

ESTATURA

O+

S.S. R-

M

SEXO

30-DIC-1978 MEDELLIN

FECHA Y LUGAR DE EXPEDICION

CO DE DERECHO

SECRETARIA NACIONAL
CARLOS ABEL GARCIA LITVIN



A 0100100-00126780 13-1070107831-20081111

00057802374 1

2070028550

Simple

PAGOSIMPLE |

AUTOLIQUIDACION CONSOLIDADA

Fecha creación reporte: 2024-02-29, 03:50:06 PM

Tipo Planilla: E: PLANILLA EMPLEADOS EMPRESAS.

Período Cotización: enero de 2024

Período Servicio: febrero de 2024

Número Planilla: 1061300115

PAGADO 29/02/2024

DATOS DEL APORTANTE

Table with 2 columns: Field Name (Razón Social, Documento, etc.) and Value (CONSULTORIA Y CONSTRUCCIONES RAM SAS, NI901202489, etc.)

I. DETALLE DEL APORTANTE

Main table with columns: Datos del Afiliado, Novedades, Pensiones, Salud, Riesgos, Cajas, Parafiscales, Total. Contains multiple rows of employee data.

III. TOTALES

Summary table with columns: IBC Pensión, IBC Salud, IBC Riesgos, IBC Cajas, Aportes Pensión, Aportes Salud, Aportes Riesgos, Aportes Cajas, Aportes Sena, Aportes ICBF, Aportes ESAP, Aportes Min Educación, (Incapacidades, Licencias, Salidas a Favor) EPS, Inapropiadas ARP, SUBTOTAL SIN INTERESES DE MOROSIDAD, TOTAL INTERESES DE MOROSIDAD, TOTAL FINAL.

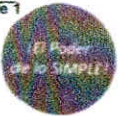

Simple

PAGOSIMPLE |

AUTOLIQUIDACION
CONSOLIDADA

Fecha creación reporte: 2024-04-15, 04:07:35 PM

Tipo Planilla:

E: PLANILLA EMPLEADOS EMPRESAS.

Número Planilla:

1063005907

Periodo Cotización: marzo de 2024

Periodo Servicio: abril de 2024

PAGADO 15/04/2024

DATOS DEL APORTANTE

Razón Social	CONSULTORIA Y CONSTRUCCIONES RAM SAS		
Documento	NI901202489	Dirección	CL 32F #75 C - 86
Tipo de Empresa	EMPLEADOR	Teléfono	5591724
Tipo Persona	JURÍDICA	Forma Presentación	ÚNICO
Ciudad	MEDELLIN	Departamento	ANTIOQUIA
Representante Legal	AMAYA MOSQUERA RICARDO LEON	Identificación	CC 71336012
Total Afiliados	7	ARP	ARL SURA

II. DETALLE DEL APORTANTE

Datos del Afiliado			Novedades										Pensiones			Salud			Riesgos			Cajas			Parafiscales			Total												
Identificación	Apellidos y Nombres	Tipo Cotizante	Subtipo Cotizante	ING	RET	RET P	TDR	TAR	TAF	TAF	UP	CDR	RET	BLA	LMA	VAG	AVP	RY	Días ARP	Días EPS	Días ARP	Días EPS	Administradora	IBC Pensión	Aportes Pensión	Administradora	IBC Salud	Aportes Salud	Tarifa	IBC Riesgos	Aportes Riesgos	Administradora	IBC Cajas	Aportes Cajas	Aportes SENA	Aportes ICBF	ESAP	Aportes Beneficencia	Total	
C 17965812	CARLOS ANDRES SIERRA AMAYA	01	00																0	30	30	30	(230201)	PROTECCION	\$ 1.300.000	\$ 208.000	(EPS027) NUEVA EPS S.A.	\$ 1.300.000	\$ 52.000	6.960	\$ 1.300.000	\$ 90.500	(CCF04) COMFAMA	\$ 1.300.000	\$ 52.000	\$ 0	\$ 0	\$ 0	\$ 0	\$ 402.500
C 43841706	GLORIA ISABEL POSADA BISQUIARCO	01	00								X								0	30	30	30	(25-14)	COLPENSIONES	\$ 1.300.000	\$ 208.000	(EPS018) EPS SURA	\$ 1.300.000	\$ 52.000	6.880	\$ 1.300.000	\$ 90.500	(CCF04) COMFAMA	\$ 1.300.000	\$ 52.000	\$ 0	\$ 0	\$ 0	\$ 0	\$ 402.500
C 43879061	ANA LIDA WALDO MOSQUERA	01	06																0	30	30	30	(230301)	PORVENIR	\$ 1.300.000	\$ 208.000	(EPS002) SALUD TOTAL EPS	\$ 1.300.000	\$ 52.000	6.822	\$ 1.300.000	\$ 6.800	(CCF04) COMFAMA	\$ 1.300.000	\$ 52.000	\$ 0	\$ 0	\$ 0	\$ 0	\$ 318.800
C 70286901	FERNANDO LEON ALZATE DAQUE	01	00								X								0	30	30	30	(25-14)	COLPENSIONES	\$ 1.300.000	\$ 208.000	(EPS015) EPS SURA	\$ 1.300.000	\$ 52.000	6.960	\$ 1.300.000	\$ 90.500	(CCF04) COMFAMA	\$ 1.300.000	\$ 52.000	\$ 0	\$ 0	\$ 0	\$ 0	\$ 402.500
C 71190010	ELDON ALONSO IBARRA CASTAÑEDA	01	06	X															0	12	12	12	(230301)	PORVENIR	\$ 820.000	\$ 83.200	(EPS002) SALUD TOTAL EPS	\$ 820.000	\$ 20.800	6.960	\$ 820.000	\$ 36.200	(CCF04) COMFAMA	\$ 500.000	\$ 20.800	\$ 0	\$ 0	\$ 0	\$ 0	\$ 161.000
C 71336012	RICARDO LEON AMAYA MOSQUERA	01	00																0	30	30	30	(230201)	PROTECCION	\$ 1.300.000	\$ 208.000	(EPS019) EPS SURA	\$ 1.300.000	\$ 52.000	6.960	\$ 1.300.000	\$ 90.500	(CCF04) COMFAMA	\$ 1.300.000	\$ 52.000	\$ 0	\$ 0	\$ 0	\$ 0	\$ 402.500
C 7554187	JULIO CESAR WALTEROS GUERRA	01	00								X								0	30	30	30	(25-14)	COLPENSIONES	\$ 1.300.000	\$ 208.000	(EPS005) EPS SANITAS	\$ 1.300.000	\$ 52.000	6.960	\$ 1.300.000	\$ 90.500	(CCF04) COMFAMA	\$ 1.300.000	\$ 52.000	\$ 0	\$ 0	\$ 0	\$ 0	\$ 402.500

III. TOTALES

IBC Pensión	IBC Salud	IBC Riesgos	IBC Cajas	Aportes Pensión	Aportes Salud	Aportes Riesgos	Aportes Cajas	Aportes SENA	Aportes ICBF	Aportes ESAP	Aportes Min Educación	(Beneficiarios, Licencias, Saldo a Favor) EPS	Incapacidades ARP	SUBTOTAL DBI INTERESES DE MORA	TOTAL INTERESES DE MORA	TOTAL FINAL
\$ 8.320.000	\$ 8.320.000	\$ 8.320.000	\$ 8.320.000	\$ 1.331.200	\$ 332.800	\$ 495.500	\$ 332.800	\$ 0	\$ 0	\$ 0	\$ 0	\$ 0	\$ 0	\$ 2.492.300	\$ 0	\$ 2.492.300

