E.S.E. Municipal de Soacha Julio Cesar Peñaloza	**ESE MUNICIPAL DE SOACHA JULIO CESAR PEÑALOZA**	
MACROPROCESO: APOYO	**Formato:** **HOJA DE TRAZABILIDAD**	**CODIGO: A-RFGD-F 018**
PROCESO: RECURSOS FISICOS		**VERSION: 01**
SUBPROCESO: GESTION DOCUMENTAL		**FECHA: 28/03/2023**

1.CONTRATO 306 2. AREA ASISTENCIAL

3. CONTRATISTA Juan Camilo Velandia

COORDINADOR DE SEDE Y/O SECRETARIA **CAROLINA LEON GUALDRON**

		OBSERVACIONES
COPIA CONTRATO		
COPIA ACTA DE INICIO		
INFORME DE ACTIVIDADES	x	
PAGO S.G.S.S.S	x	
CERT. BANCARIA		
FOR. RETEFUENTE	/	OJM.
INFORME Y/O ACTA DE ALMACEN		

SUPERVISOR:

		FECHA DE ENTREGA	FIRMA
CERTIFICADO DE SUPERVISION			
PAZ Y SALVO			
LIQUIDACION			

OBSERVACIONES	FECHA DE ENTREGA	FIRMA

PRESUPUESTO:

OBSERVACIONES	FECHA DE ENTREGA	FIRMA
		674
	FECHA DE ENTREGA	FIRMA

CONTABILIDAD:

OBSERVACIONES	FECHA DE ENTREGA	FIRMA
	FECHA DE ENTREGA	FIRMA
	8-9-23	

TESORERIA:

OBSERVACIONES	FECHA DE ENTREGA	FIRMA
	FECHA DE ENTREGA	FIRMA

JURIDICA:

OBSERVACIONES	FECHA DE ENTREGA	FIRMA

ELABORADO POR:	REVISADO POR:	APROBADO POR:
Lily Yohana Ävila - Referente Gestión Documental	Claudia Puello Castro - Referente de Calidad	María Victoria Herrera Roa - Gerente

Soacha, 02 de abril del 2025

SEROIM
209
9

CUENTA DE COBRO

ESE MUNICIPAL DE SOACHA
JULIO CESAR PEÑALOZA
NIT. 832.001.794-2

DEBE A
JUAN CAMILO VELANDIA BERNAL

Cédula No. 1003710014 de Bogotá

La suma de **DOS MILLONES DE PESOS PESOS M/CTE. : ($2'000.000)**
PRESTACIÓN DE SERVICIOS PARA LA GESTIÓN DEL ASEGURAMIENTO EN SALUD DE POBLACIÓN MIGRANTE DEL MUNICIPIO DE SOACHA DE CONFORMIDAD CON LA ORDEN DE SERVICIOS SUSCRITA ENTRE LA ORGANIZACIÓN INTERNACIONAL DE MIGRACION Y LA ESE MUNICIPAL DE SOACHA JULIO CESAR PEÑALOZA.
Por las actividades realizadas entre el día 17 de marzo al 31 de marzo de 2025, según contrato Nº 0306 /2025.

Consignar a la cuenta de ahorros No. 0550466700096459 Banco Davivienda
Mi número de planilla: 1068874348
Pagada: 1 de abril de 2025

Juan Camilo Velandia Bernal
CC No. 1003710014
Dirección de Domicilio: soacha
Celular 3105122242
Correo electrónico: Jcvelandia04@gmail.com

INFORME DE ACTIVIDADES		
NOMBRE:	JUAN CAMILO VELANDIA BERNAL	
NUMERO CONTRATO:	Nº 306/2025	
VIGENCIA DEL CONTRATO:	17/03/2025 al 31/03/2025	
FECHA DE EJECUCION:	17/03/2025 al 31/03/2025	
VALOR TOTAL CONTRATO:		$ 2.000.000,00
VALOR A PAGAR		2.000.000
ACTIVIDADES	DESARROLLO	EJECUCION
1. Apoyar el proceso de afiliación de oficio de la población no asegurada migrantes venezolana; en cumplimiento de la Normatividad vigente, soportar detalle de documentación requerida, así como realizar seguimiento a la afiliación efectiva de los usuarios.	Se apoyó en la ejecución de la actividad solicitada con la afiliación de 11 migrantes venezolanos y dándole apoyo al seguimiento de dichas afiliaciones y se genero la afiliacion de 17 personas colombianas.	EJECUTADO
2. Promover la afiliación al Régimen Subsidiado participando en las jornadas de promoción a la afiliación en las diferentes comunas y corregimientos para identificar y direccionar a la población migrante. Se debe dar cumplimiento al cronograma de actividades y soportar evidencias semanales de todas las actividades (Aplicar enfoque diferencial e información por comuna y corregimiento.)	Se realizaron dos jornadas de afiliación En las comunas 1 y 2 dando información sobre la documentación y requisitos solicitados para afiliación de migrantes al programa de secretaría de salud	EJECUTADO
3. Orientar a los usuarios asegurados no sisbenizados, de nacionalidad venezolana para promover la materialización de la encuesta SISBEN IV.	Se realizó acompañamiento a cada persona a través de la página del sisben con el fin de que realizara la encuesta correspondiente en el cual se nos dio la capacitacion correspondiente.	EJECUTADO

4. Apoyar la acreditación de permanencia en el municipio de los migrantes venezolanos como lo estipula el Decreto 616 de 2022, expedido por ministerio de salud y protección social. Con el objetivo de garantizar la afiliación al SGSSS.	Se apoyó y se brindó información acerca de la acreditación de permanencia a los migrantes a cumpliendo con los puntos correspondientes al decreto 616 de 2022 de ministerio de salud y protección social, se realizo la respectivas llamadas de una base de datos de 100 personas migrantes dandole la informacion correspondiente.	EJECUTADO
5. Realizar informe mensual de afiliaciones de oficio y SAT, adjuntar consolidado, soporte documental de cada afiliación y aporte al cumplimiento de metas.	Se realizó un informe detallado indicando las actividades realizadas durante el mes en cumplimiento a las metas programas indicando la cantidad de personas afiliadas y a que respectiva EPS quedaran afiliadas.	EJECUTADO
6. Búsqueda activa de la población en el territorio, cumpliendo con meta de (70) encuestas efectivas por mes, a través de visitas domiciliarias.	se recibe cacitacion referente a conceptos basicos de sisben con el fin de pedir la encuenta a la poblacion migrante que no tiene la encuenta directamente, aseguramiento en salud referente a la normativa establecida	EJECUTADO
7. Apoyo a las jornadas masivas de afiliación impulsadas por las diferentes entidades territoriales cuando así se requiera.	se recibe capacitacion referente a conceptos basicos de aseguramiento en salud referente a la normativa establecida	EJECUTADO

8. Participar de las actividades de gestión ambiental y poner en práctica el contenido de las capacitaciones de manejo integral de residuos, conductas básicas de bioseguridad, limpieza y desinfección, hospital verde y todas aquellas que surjan en el desarrollo de sus actividades.	Participe de manera consiente en el cumplimiento de los protocolos de bioseguridad que surgen en el desarrollo de las actividades principales de la labor	EJECUTADO
9. Las demás Actividades que le sean asignadas y estén acordes con la naturaleza del objeto contractual.	se recibe capacitacion referente a conceptos basicos de aseguramiento en salud referente a la normativa establecida	EJECUTADO
Juan Camilo Velandia Bernal		
CC 1003710014		
Teléfono 3015122242		
jcvelandia04@gmail.com		

DAVIVIENDA

Banco Davivienda S.A.

CERTIFICADO

SOACHA, **02/04/2025**
CUNDINAMARCA,
COLOMBIA,
A quien interese

Por medio de la presente hacemos constar que **el señor JUAN CAMILO VELANDIA BERNAL** con **Cédula de Ciudadanía** número **1003710014**

Posee en el banco Davivienda:

CUENTA DE AHORROS DAMAS

Número	**0550466700096459**
Fecha de apertura	**28/05/2024**

Cordialmente,

BANCO DAVIVIENDA

VIGILADO SUPERINTENDENCIA FINANCIERA DE COLOMBIA

PAGOSIMPLE | REPORTE INDIVIDUAL

Fecha creación reporte 2025-04-02, 01:42:44 PM **Tipo Planilla** I **Número Planilla** 1071554899 **Referencia pago(PIN)** 8823031403

Periodo Cotización 202503 **Periodo Servicio** 202503

Cliente:

PAGADA 2025-04-01

I. DATOS DEL APORTANTE

Razón Social	JUAN CAMILO VELANDIA BERNAL				
Documento	CC 1003710014	Dirección	CL 1B #16 - 20		
Tipo de Empresa	INDEPENDIENTE	Teléfono	3015122242		
Tipo Persona	NATURAL	Forma Presentación	ÚNICO	Total Afiliados	1
Ciudad	SOACHA	Departamento	CUNDINAMARCA		
Representante Legal		Identificación			

II. DATOS DEL AFILIADO

Documento	CC 1003710014		Residente		Exonerado	N	Apellidos y Nombres	Código Ciudad - Departamento	Centro de Trabajo	Ubicación Laboral
Tipo Cotizante	59	00					VELANDIA BERNAL JUAN CAMILO	25754000 - 25		CUNDINAMARCA

III. APORTE POR CADA UNA DE LAS ADMINISTRADORAS ASOCIADAS AL AFILIADO:

Novedades																				Extranjero	Tipo salario	Salario	Pensión							Salud						Riesgos					Caja				Parafiscales			
ING	RET	TDE	TAE	TDP	TAP	VSP	COR	VST	SLN	IGE	LMA	VAC	AVP	VCT	IRP	Días AFP	Días EPS	Días ARP	Días CCF				Código AFP	Código Tras. AFP	Tarifa AFP	IBC	Total Aporte AFP	Total Aporte FSP	Total Aporte FSPS	Código EPS	Código Tras. EPS	Tarifa EPS	IBC EPS	Aporte Salud	Aporte UPC	Código ARL	Clase Riesgo	Tarifa ARL	IBC ARL	Aporte Riesgos	Código CCF	Tarifa CCF	IBC CCF	Aporte Caja	Tarifa SENA	Aporte SENA	Tarifa ICBF	Aporte ICBF
X															0	21	21	21	0			$ 1,423,500	25-14		16 %	$ 996,450	$ 159,500	$ 0	$ 0	EPS037		12,5 %	$ 996,450	$ 124,600	$ 0	14-11	3	2,436 %	$ 996,450	$ 24,300	NIN-CC	0 %	$ 0	$ 0	0 %	$ 0	0 %	$ 0

IV.TOTALES

Total Aportes Pensión	Total Aportes FSP	Total Aportes FSPS	Total Aportes Salud	Total Aportes Riesgos	Total Aportes Cajas	Total Aportes SENA	Total Aportes ICBF	Total Aportes ESAP	Total Aportes MEN	Total Final
COLPENSIONES	FSP SOLIDARIDAD	FSP SUBSISTENCIA	NUEVA EPS S.A.	ARL SURA	NINGUNA CCF	SENA	ICBF	ESAP	MEN	
$ 159.500	$ 0	$ 0	$ 124.600	$ 24.300	$ 0	$ 0	$ 0	$ 0	$ 0	$ 308.400

Lineas de Servicio FonoSIMPLE: Bogotá 601 4446634 - Cali: 602 5540577 - Medellín: 604 5146669 - Bucaramanga: 607 6438000 - Cartagena: 605 6945444 - Pereira: 606 3402582 - Barranquilla: 605 3618850 - Resto del País: 018000 971 971 - ¡Más que Fácil, SIMPLE!

¡El Poder de lo SIMPLE!

INFORME FINAL DE EJECUCIÓN

Del periodo comprendido del 22 de agosto del 2024 al 31 de enero del 2025

Contrato de Prestación de Servicios No. 1297 del 2024.

1. DATOS DEL CONTRATO DE PRESTACIÓN DE SERVICIO

FECHA DEL PRESENTE INFORME	**31/01/2025**
CONTRATISTA	**JUAN CAMILO VELANDIA BERNAL**
OBJETO CONTRACTUAL	PRESTACION DE SERVICIOS PARA LA GESTION DEL ASEGURAMIENTO EN SALUD DE POBLACION MIGRANTE DEL MUNICIPIO DE SOACHA DE CONFORMIDAD CON LA ORDEN DE SERVICIOS SUSCRITA ENTRE LA ORGANIZACION INTERNACIONAL DE MIGRACION Y LA ESE MUNICIPAL DE SOACHA JULIO CESAR PEÑALOZA.
VALOR	**DIEZ MILLONES SEISCIENTOS SESENTA Y SEIS MIL SEISCIENTOS SESENTA Y SEIS PESOS M/CTE ($10.666.666)**
PLAZO DE EJECUCIÓN	**5 MESES Y 19 DIAS, SIN QUE SUPERE EL 31 DE ENERO DE 2025**
FECHA DE INICIO	**22 DE AGOSTO DE 2024**
FECHA DE TERMINACIÓN	**31 DE ENERO DE 2025**

2. OBJETIVO

Presentar resultados y logros obtenidos durante la ejecución del proyecto de aseguramiento a la salud OIM, promoviendo la afiliación al régimen subsidiado del Sistema General de seguridad social en Salud a la población del municipio de Soacha más que todo a migrantes.

No. Actividad	Actividad Evaluada (Indicar No. de actividad y breve descripción
1	1. APOYAR EL PROCESO DE AFILIACIÓN DE OFICIO DE LA POBLACION NO ASEGURADA MIGRANTES VENEZOLANA, EN CUMPLIMIENTO DE LA NORMATIVIDAD VIGENTE, SOPORTAR DETALLE DE DOCUMENTACION REQUERIDA, ASI COMO REALIZAR SEGUIMIENTO A LA AFILICION EFECTIVA DE LOS USUARIOS.
2	2. PROMOVER LA AFILICION AL REGIMEN SUBSIDIADO PARTICIPANDO EN LAS JORNADAS DE PROMOCION A LA AFILIACION A LAS DIFERENTES COMUNAS Y CORREGIMIENTOS PARA IDENTIFICAR Y DIRECCIONAR A LA POBLACION MIGRANTE. SE DEBE DAR CUMPLIMIENTO AL CRONOGRAMA DE ACTIVIDADES ESTABLECIDAD Y SOPORTAR EVIDENCIAS SEMANALES DE TODAS LAS ACTIVIDADES (APLICAR ENFOQUE DIFERENCIAL E INFORMACION POR COMUNA Y CORREGIMIENTO).
3	3. ORIENTAR A LOS USUARIOS ASEGURADOS NO SISBENIZADOS, DE NACIONALIDAD VENEZOLANA PARA PROMOVER LA MATERIALIZACION DE LA ENCUENTA SISBEN IV.
4	4. APOYAR LA ACREDITACION DE PERTENENCIA EN EL MUNICIPIO DE LOS MIGRANTES VENEZOLANOS COMO LO ESTIPULA EL DECRETO 616 DE 2022, EXPEDIDO POR MINISTERIO DE SALUD Y PROTECCION SOCIAL. CON EL OBJETIVO DE GARANTIA LA AFILIACION AL SGSSS.
5	5. REALIZAR INFORME MENSUAL DE AFILIACION DE OFICIOS Y SAT, ADJUNTAR CONSOLIDADO, SOPORTE DOCUMENTAL DE CADA AFILIACION Y APORTE DE CUMPLIMIENTO DE METAS.

No. Actividad	Actividad Evaluada (Indicar No. de actividad y breve descripción
6	6. LAS DEMAS ACTIVIDADES QUE LE SEAN ASIGNADAS Y ESTEN ACORDES CON LA NATURALEZA DEL OBJETO CONTRACTUAL

3. METODOLOGIA

A través del presente informe, se busca dar a conocer los avances y logros obtenidos dentro del periodo comprendido del 13 de septiembre del 2024 al 31 de enero del año 2025, el cual está enmarcado dentro de la dirección de aseguramiento, por medio del equipo de Aseguramiento garantizando las acciones de identificar y promover la afiliación al régimen Subsidiado en el municipio de Soacha.

4. RESULTADOS POR OBLIGACIONES CONTRATACTUALES

1. APOYAR EL PROCESO DE AFILIACIÓN DE OFICIO DE LA POBLACION NO ASEGURADA MIGRANTES VENEZOLANA, EN CUMPLIMIENTO DE LA NORMATIVIDAD VIGENTE, SOPORTAR DETALLE DE DOCUMENTACION REQUERIDA, ASI COMO REALIZAR SEGUIMIENTO A LA AFILICION EFECTIVA DE LOS USUARIOS.

RESULTADO: Dentro del periodo comprendido del 13 de septiembre a 31 de enero se realizaron 228 Afiliaciones al sistema de salud.

AFILICIONES	META	TOTAL	AFILIACIONES
Agosto	50	5	SAT: 202
Septiembre	50	16	OFICIO: 26
Octubre	50	65	TOTAL, AFILIACIONES: 238
Noviembre	35	57	
Diciembre	50	45	
Enero	50	50	

2. PROMOVER LA AFILICION AL REGIMEN SUBSIDIADO PARTICIPANDO EN LAS JORNADAS DE PROMOCION A LA AFILIACION A LAS DIFERENTES COMUNAS Y CORREGIMIENTOS PARA IDENTIFICAR Y DIRECCIONAR A LA POBLACION MIGRANTE. SE DEBE DAR CUMPLIMIENTO AL CRONOGRAMA DE ACTIVIDADES ESTABLECIDAD Y SOPORTAR EVIDENCIAS SEMANALES DE TODAS LAS ACTIVIDADES (APLICAR ENFOQUE DIFERENCIAL E INFORMACION POR COMUNA Y CORREGIMIENTO).

RESULTADO: Dentro del periodo comprendido del 13 de septiembre del 2024 al 31 de enero 2025 se programaron 8 Jornadas extramurales dando al cumplimiento establecido dejando evidencia fotográfica.

SEPTIEMBRE 2024	COMUNA
Feria de servicios centro médico san mateo	5
Feria para población sorda	5

OCTUBRE 2024	COMUNA O CORREGIMIENTO
Jornada de salud Chacua	CORREGIMIENTO 1
Jornada de Gira comunal compartir	COMUNA 2

NOVIEMBRE 2024	COMUNA
Feria de servicios centro medico san mateo	5

DICIEMBRE 2024	COMUNA
Jornada de salud villa mercedes	4

ENERO 2025	COMUNA
Feria de servicios centro médico san mateo	5
Jornada de salud bella vista	4

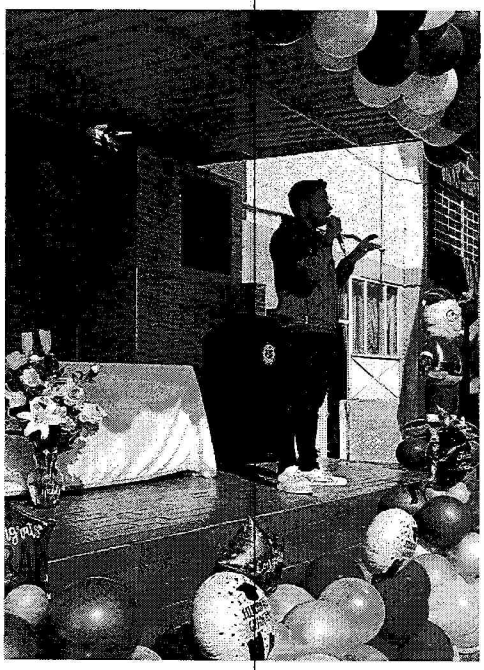

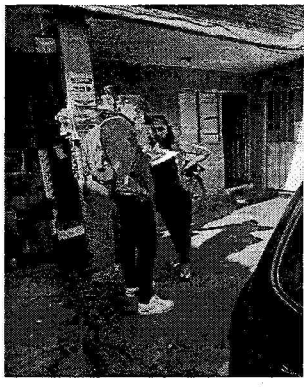

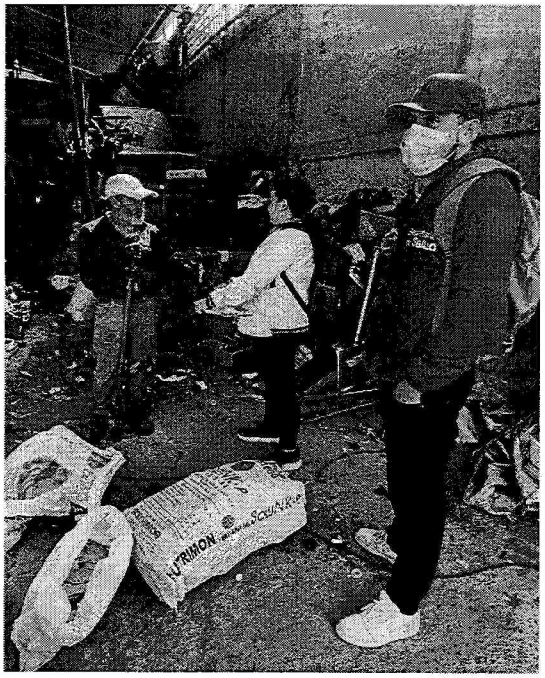
NUTRIMON

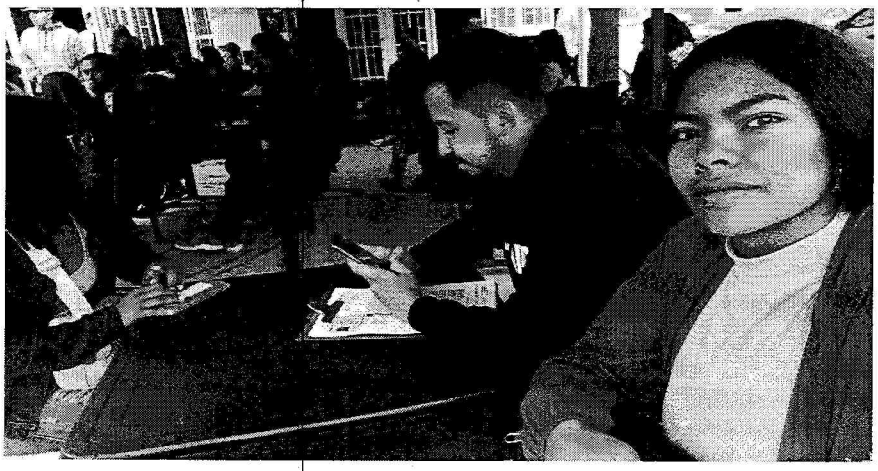

COLEGIO
COSMOS

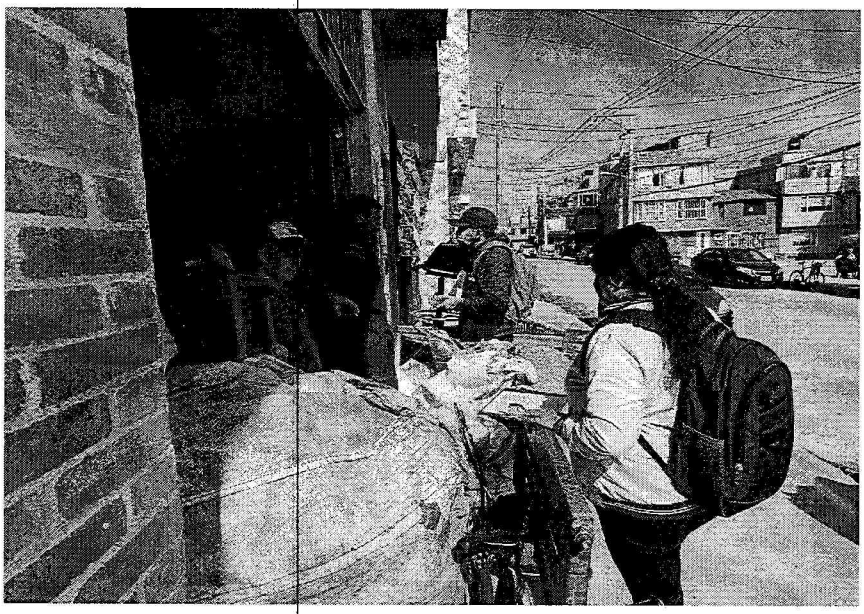

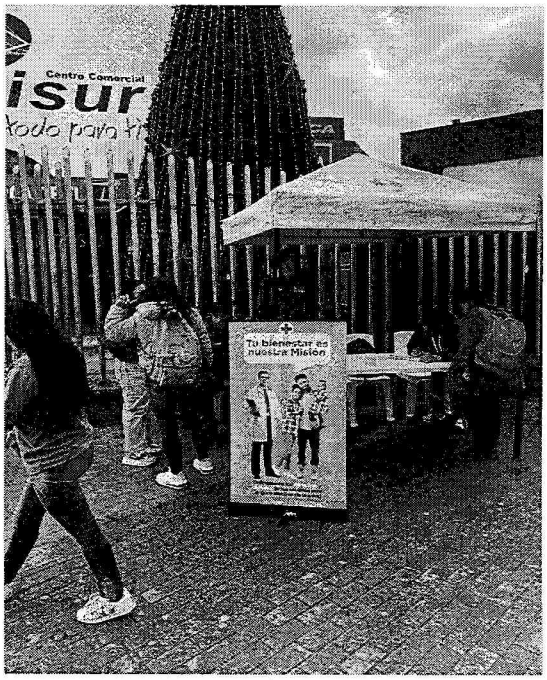
Centro Comercial
isur
Todo para ti
Tu bienestar es nuestra Misión

3. ORIENTAR A LOS USUARIOS ASEGURADOS NO SISBENIZADOS, DE NACIONALIDAD VENEZOLANA PARA PROMOVER LA MATERIALIZACION DE LA ENCUENTA SISBEN IV.

RESULTADO 1: Dentro del periodo comprendido del 13 de septiembre del 2024 al 31 de enero del 2025 se realizó solicitud de encuesta Sisbén a 35 Usuarios no sisbenizados

RESULTADO 2: Dentro del periodo comprendido se orientó a 114 usuarios asegurados no sisbenizados promoviendo la materialización de la encuesta Sisbén IV

4: APOYAR LA ACREDITACION DE PERTENENCIA EN EL MUNICIPIO DE LOS MIGRANTES VENEZOLANOS COMO LO ESTIPULA EL DECRETO 616 DE 2022, EXPEDIDO POR MINISTERIO DE SALUD Y PROTECCION SOCIAL. CON EL OBJETIVO DE GARANTIA LA AFILIACION AL SGSSS.

RESULTADO: Dentro del periodo comprendido se realizó 330 llamadas a migrantes venezolanos orientando y promoviendo la acreditación en el municipio en el marco normativo vigente. realicé apoyo y orientación a la comunidad en el punto de atención ciudadana "SAC" de la secretaria de Salud, apoyando también con la recepción de firmas en el punto de atención realizando la acreditación de la poblaciónmigrante afiliada al SGSSS.

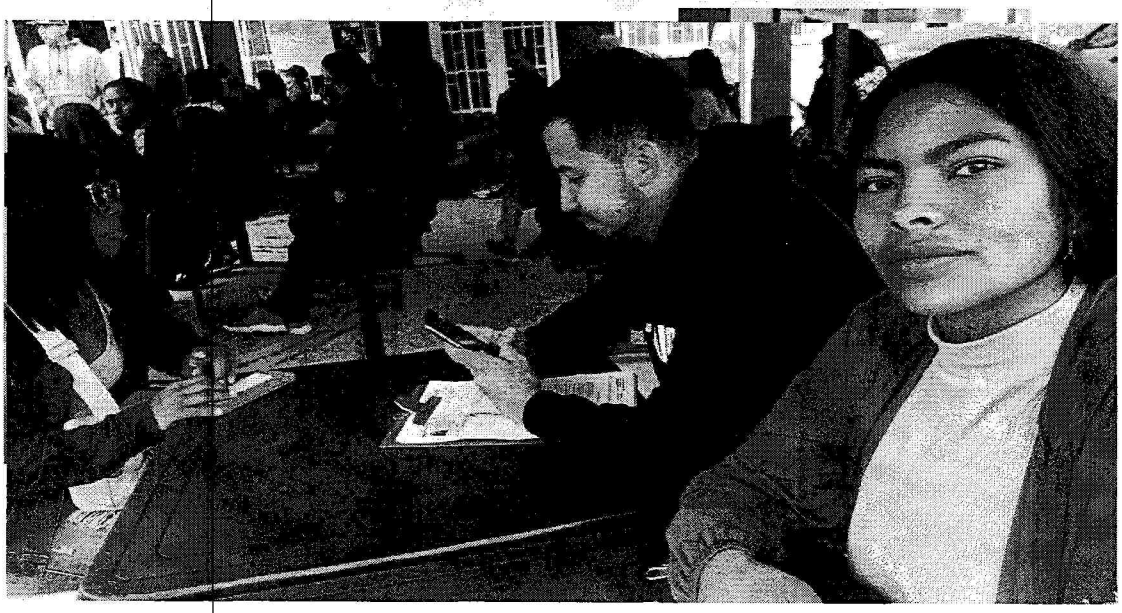

5: REALIZAR INFORME MENSUAL DE AFILIACION DE OFICIOS Y SAT, ADJUNTAR CONSOLIDADO, SOPORTE DOCUMENTAL DE CADA AFILIACION Y APORTE DE CUMPLIMIENTO DE METAS.

RESULTADO: Dentro del periodo comprendido del 13 de septiembre del 2024 al 31 de enero del 2025 se realizó cada mes su respectivo informe, adjuntando dentro de él su respectivo soporte del cumplimiento de metas.

5: LAS DEMAS ACTIVIDADES QUE LE SEAN ASIGNADAS Y ESTEN ACORDES CON LA NATURALEZA DEL OBJETO CONTRACTUAL

RESULTADO: Para el periodo comprendido del 22 de agosto del 2024 al 31 de enero del 2025 se gestionó 33 traslados territoriales a los usuarios sisbenizados con IPS en otras ciudades.

RESULTADO: Se promovio la afiliacion al sistema de salud, garantizando la calidad de los datos, preservando la reserva de la informacion recopilada. Dejando evidencia fotográfica.

Elaboró	Juan Camilo Velandia Bernal	Contratista
Revisó	Karen Julieth Cruz Otalvaro, Técnico Administrativo cto 1922-2024	
Aprobó	Diana Milena Castillo Rodríguez Líder de proyectos cto 1914-2024	

E.S.E. Municipal de Soacha
Julio César Peñaloza

E.S.E MUNICIPAL DE SOACHA JULIO CESAR PEÑALOZA

MACROPROCESO: APOYO **Formato**

ACTA DE ENTREGA

PERSONAL CONTRATISTA ASISTENCIAL Y ADMINISTRATIVO DE LAS SEDES **CODIGO: A-THAP-F002**
PROCESO: GESTION DEL TALENTO HUMANO **VERSION: 01**
SUBPROCESO: ADMINISTRACIÓN DEL PERSONAL **FECHA: 11 febrero 2025**

1. INFORMACIÒN GENERAL	CHEKLIST (OK)	
Nombres y apellidos del contratista que entrega: JUAN CAMILO VELANDIA BERNAL	1:	
Área: ASEGURAMIENTO (OIM)	2:	
Objeto y Número de Contrato: Prestación de servicios para la gestión del aseguramiento en salud de población migrante del municipio de soacha de conformidad con la orden de servicios suscrita entre la organización internacional de migración y la ESE MUNICIPAL JULIO CESAR PEÑALOZA	3:	
Motivo de la Entrega: Terminación del Contrato: __X_ Retiro: Traslado:	4:	
Fecha de diligenciamiento: (11 de febrero de 2025)	5:PAZ Y SALVO	

2. INFORME EJECUCIÒN CONTRACTUAL
Preste mis servicios como auxiliar de enfermería de ambulancia para la E.S.E Municipal JULIO CESAR PEÑALOZA -Traslado de pacientes desde su domicilio hasta el hospital que de recepción el Sem -Entrega de historias clínicas. -Realizar limpieza y desinfección de la ambulancia cada que se entregue turno. -verificación de insumos según el servicio. -Diligenciamiento de bitácora. -Diligenciamiento de Kardex de insumos. -Disponibilidad para eventos según programación confirmados por la institución. -custodia de celular institucional y radio cada que termine el turno Asistencia turno consulta externa24 horas sede compartir
3. INFORME DETALLADO
3.1 Recurso Humano Si No En caso de ser afirmativo relacionarlos:

Elaboró
Joao Enrique Pinzón Pinzón - Líder de Tecnología
Héctor Andrés Cendales Molano
Subgerente Administrativo y Financiero **Revisado**
Yeni Escobar Peñaloza - Líder de Calidad
Julia Andrea De Avila Heredia
Jefe de Oficina Asesora de Planeación y Gestión Interna **Aprobado**
María Victoria Herrera Roa
Gerente

3.2 Relación de base de datos utilizados en el desarrollo de las actividades, objetivos de las mismas, claves de acceso, no divulgare información a otras personas fuera de la empresa de todas las bases de datos e información confidencial de las diferentes áreas, relaciono usuarios que me asigno el departamento de Tecnología y/o demás departamentos:

USUARIO: jvelandia.saludsoacha@outlook.com
CLAVE:

3.3 Relación de los comités en los cuales participa como miembro o delegatario:

N/A

3.4 Constancia de la entrega o no de los elementos devolutivos a cargo, así como del estado en que se entregan: según sea el Objeto Contractual

Carné: Chaleco: ____ Bata: ____ Dosímetro: ____ Chaleco brigadista: ____

Inventarios: SI: NO: x

Otros:

4. RELACIÒN DE DOCUMENTACIÒN ENTREGADA				
Relación de documentos y archivos institucionales que se entregan				
(1) Descripción	**(2)Formato**	**(3) Unidad**	**(4)Cantida**	**(5) Folios**
Se entrega un informe detallado de total de ejecución de, contrato impreso	Físico	1	1	4
Se entrega un informe detallado de toda la ejecución del contrato en cd	Óptico	1	1	1

(1) Nombre del asunto o Documento. (2) Medio en que se haya la Información, magnético (3) indicar si es Carpeta, Libro, A-Z (4) Numero de archivos según la descripción de la primara

Elaboró
Joao Enrique Pinzón Pinzón - Líder de Tecnología
Héctor Andrés Cendales Molano
Subgerente Administrativo y Financiero **Revisado**
Yeni Escobar Peñaloza - Líder de Calidad
Julia Andrea De Avila Heredia
Jefe de Oficina Asesora de Planeación y Gestión Interna **Aprobado**
María Victoria Herrera Roa
Gerente

columna (5) Anotar el número total de folios contenidos en cada unidad de conservación escrita.

Quien Entrega	Quien Recibe	Testigo
Nombre Juan Camilo velandia Bernal	**Nombre**	**Nombre**
Cargo/Actividad Contratista	**Cargo/Actividad** Referente SIG	**Cargo/Actividad** Repute sede San Mauro
Firma	**Firma**	**Firma**

Elaboró
Joao Enrique Pinzón Pinzón - Líder de Tecnología
Héctor Andrés Cendales Molano
Subgerente Administrativo y Financiero **Revisado**
Yeni Escobar Peñaloza - Líder de Calidad
Julia Andrea De Avila Heredia
Jefe de Oficina Asesora de Planeación y Gestión Interna **Aprobado**
María Victoria Herrera Roa
Gerente

E.S.E. Municipal de Soacha
Julio César Peñaloza

E.S.E MUNICIPAL DE SOACHA JULIO CESAR PEÑALOZA

MACROPROCESO: APOYO **Formato**

ACTA DE ENTREGA

PERSONAL CONTRATISTA ASISTENCIAL Y ADMINISTRATIVO DE LAS SEDES **CODIGO: A-THAP-F002**
PROCESO: GESTION DEL TALENTO HUMANO **VERSION: 01**
SUBPROCESO: ADMINISTRACIÓN DEL PERSONAL **FECHA: 11 febrero 2025**

VISTO BUENO

En la Ciudad de Soacha, mes de febrero 11 del año 2025 el contrato de Prestación de Servicios celebrado entre la E.S.E Municipal de Soacha Julio Cesar Peñaloza, con NIT 832.001.794-2, y el Contratista Juan Camilo Velandia Bernal mayor de edad, identificado con la CC 1003710014 de Bogota con contrato número 1297 de 2024 cuyo objeto es "PRESTAR MIS SERVICIOS para el aseguramiento en salud para población migrante en en municipio de soacha de conformidad con la orden de servicios suscrita ente organización internacional de migración y la ESE JULIO CESAR PEÑALOZA "
N° 1297de 2024" finaliza por finalización de contrato: causal de finalización de contrato

Por lo anterior se procede a realizar el acta de terminación contractual, y se certifica que el contratista se encuentra al día en todo concepto con la Institución:

Firman,

5. Rodolfo Rafael Miranda Rivera
Subgerente de servicios de salud

4. Diego Fernando Sierra
Auxiliar Administrativo de Almacén

3. José Luis Prado.
Referente de Tecnología

2. Charles González
Apoyo Técnico de Gestión Documental

Leídy Patiño
Referente de Sede

Elaboró
Joao Enrique Pinzón Pinzón - Líder de Tecnología
Héctor Andrés Cendales Molano
Subgerente Administrativo y Financiero **Revisado**
Yeni Escobar Peñaloza - Líder de Calidad
Julia Andrea De Avila Heredia
Jefe de Oficina Asesora de Planeación y Gestión Interna **Aprobado**
María Victoria Herrera Roa
Gerente

E.S.E. Municipal de Soacha Julio César Peñaloza	E.S.E. MUNICIPAL DE SOACHA JULIO CESAR PEÑALOZA	
MACROPROCESO: APOYO	Formato: INFORME DE SUPERVISIÓN CONTRACTUAL PERSONA NATURAL	CODIGO:A-JURCON-F 002
PROCESO: GESTIÓN JURIDICA		VERSION: 01
SUBPROCESO: CONTRATACIÓN		FECHA: 26/11/2021

FECHA DE ELABORACIÓN	Abril 04 de 2025
CONTRATO No.	306-2025
CONTRATISTA	**JUAN CAMILO VELANDIA BERNAL**
IDENTIFICACIÓN	1,003,710,014
OBJETO CONTRACTUAL	PRESTACIÓN DE SERVICIOS PARA LA GESTIÓN DEL ASEGURAMIENTO EN SALUD DE POBLACIÓN MIGRANTE DEL MUNICIPIO DE SOACHA DE CONFORMIDAD CON LA ORDEN DE SERVICIOS SUSCRITA ENTRE LA ORGANIZACIÓN INTERNACIONAL DE MIGRACION Y LA ESE MUNICIPAL DE SOACHA JULIO CESAR PEÑALOZA.
FECHA DE INICIO	17/03/2025
FECHA DE TERMINACION	30/03/2025
VALOR DEL CONTRATO	$2.000.000
PERIODO FACTURADO	Marzo 2025
VALOR A GIRAR	$2.000.000
LUGAR DE EJECUCIÓN CONTRACTUAL	Sede San Marcos
ACTIVIDADES EJECUTADAS	El contratista desarrollo a satisfacción las actividades correspondientes al objeto contractual.
OBSERVACIÓN	El contratista allega la planilla de seguridad social No. 1071554899 pagada 01/04/2025, cuenta de cobro No 01 e informe de actividades.

ELABORADO POR	REVISADO POR	APROBADO POR
Héctor Andrés Cendales Molano Subgerente Administrativo y Financiero	Yeni Escobar Peñaloza Líder de Calidad Julia Andrea De Ávila Heredia Jefe de la Oficina Asesora de Planeación y Gestión Interna	María Victoria Herrera Roa Gerente

E.S.E. Municipal de Soacha Julio César Peñaloza	E.S.E. MUNICIPAL DE SOACHA JULIO CESAR PEÑALOZA	
MACROPROCESO: APOYO	Formato: INFORME DE SUPERVISIÓN CONTRACTUAL PERSONA NATURAL	CODIGO:A-JURCON-F 002
PROCESO: GESTIÓN JURIDICA		VERSION: 01
SUBPROCESO: CONTRATACIÓN		FECHA: 26/11/2021

INFORMACION DE PLANILLA	IBC	$996.450
	No DE PLANILLA	1071554899
	VALOR PAGADO PENSION	$159.500
	VALOR PAGADO SALUD	$124.600
	VALOR PAGADO ARL	$24.600
RELACION DE PAGOS	VALOR CONTRATADO	$2.000.000
	VALOR PAGADO A LA FECHA	$0
	VALOR A GIRAR	$2.000.000
	SALDO POR EJECUTAR	$0
NOMBRE Y CARGO DEL SUPERVISOR	**RODOLFO RAFAEL MIRANDA RIVERA** **Subgerente de servicios de salud**	
FIRMA SUPERVISOR		

ELABORADO POR	REVISADO POR	APROBADO POR
Héctor Andrés Cendales Molano Subgerente Administrativo y Financiero	Yeni Escobar Peñaloza Líder de Calidad Julia Andrea De Ávila Heredia Jefe de la Oficina Asesora de Planeación y Gestión Interna	María Victoria Herrera Roa Gerente

E.S.E. Municipal de Soacha Julio César Peñaloza	E.S.E. MUNICIPAL DE SOACHA JULIO CESAR PEÑALOZA	
MACROPROCESO: APOYO	Formato: CERTIFICACIÓN DE SUPERVISIÓN CONTRACTUAL PERSONA NATURAL	CODIGO: A-JURCON-F 005
PROCESO: GESTIÓN JURIDICA		VERSION: 01
SUBPROCESO: CONTRATACIÓN		FECHA: 26/11/2021

CERTIFICA QUE:

El o la señor(a), **JUAN CAMILO VELANDIA BERNAL** con identificado (a) con cedula de ciudadanía número 1,003,710,014, ejecuto la prestación de servicios según contrato No 306-2025, las actividades realizadas en el mes de 17 al 30 de marzo 2025, durante el cual ejecuto el objeto contractual pactado y las obligaciones del mismo de acuerdo al informe del contratista y los documentos que así lo soportan.

Durante el periodo de certificación, el contratista ejecuto la prestación de los servicios contratados en un porcentaje de 100% por lo tanto se sugiere el pago correspondiente de $2.000.000

Soacha, abril 04 de 2025

RODOLFO RAFAEL MIRANDA RIVERA

Subgerente de Servicios de salud

ELABORADO POR	REVISADO POR	APROBADO POR
Héctor Andrés Cendales Molano Subgerente Administrativo y Financiero	Yeni Escobar Peñaloza Líder de Calidad Julia Andrea De Ávila Heredia Jefe de la Oficina Asesora de Planeación y Gestión Interna	María Victoria Herrera Roa Gerente

Fecha: martes, 8 de abril de 2025

E.S.E MUNICIPAL DE SOACHA JULIO CESAR PEÑALOZA

832.001.794 - 2

CUENTA POR PAGAR: 16638

Estado: Confirmado

Fecha de la CXP: 8/04/2025

Tercero: Cédula de ciudadanía - 1003710014 - JUAN CAMILO VELANDIA BERNAL

Proveedor: 1003710014 - JUAN CAMILO VELANDIA BERNAL

Cuenta contable: 24905501 - SERVICIOS

Disponibilidad: 599 **Compromiso:** 674 **Obligación:** 669

Factura: DS0000010416 **Fecha:** 8/04/2025 **Plazo:**

Valor: $1,980,000

Valor en letras: UN MILLON NOVECIENTOS OCHENTA MIL PESOS CON CERO CTVS M/Cte.

Observaciones: CxP Generada Desde Inventarios (Comprobante de Entrada #00000000011035)

Detalle compromiso: Contrato No. 0306 Pago prestacion de servicios para la gestion del aseguramiento en salud de la poblacion migrante del municipio de soacha

Detalle comprobante: PRESTACION DE SERVICIOS PARA LA GESTION DE ASEGURAMIENTO EN SALUD DE PROBACION MIGRANTE EN EL MUNCIPIO CONFORME A LA ORDEN DE SERVI[redacted]
PAGO: DEL 17 AL 31 DE MARZO DE 2025
CONTRATO DEL 2025 No. 0306

CONCEPTOS

	Cuenta contable	Base	Centro de costos	Naturaleza	Valor
041	73130204 - SERVICIOS			Debito	$2,000,000.00
079	24362709 - SERVICIOS (RETEICA) 10 X MIL	$2,000,000.00		Credito	$20,000.00

CUOTAS

N° Cuota	Fecha de vencimiento	Valor
1	08/04/2025	$1,980,000.00

Codigo y nombre del rubro	Codigo y nombre del tipo de gasto	Valor
		$0.00

ELABORO: JOSE CIRO PINTO GOMEZ

E.S.E MUNICIPAL DE SOACHA JULIO CESAR PEÑALOZA
832001794

OBLIGACION
669

Estado: Confirmado
Fecha: 8/04/2025 8:38:46 AM
CDP: 599
RP: 674
Tercero: 1003710014 - JUAN CAMILO VELANDIA BERNAL
Documento: 00000000011035
Observaciones: PRESTACION DE SERVICIOS PARA LA GESTION DE ASEGURAMIENTO EN SALUD DE PROBACION MIGRANTE EN EL MUNCIPIO CONFORME A LA ORDEN DE SERVICIOS DE OIM Y LA ESE.
PAGO: DEL 17 AL 31 DE MARZO DE 2025
CONTRATO DEL 2025 No. 0306

RUBROS

Código	Nombre	Recurso	Tipo de Gasto	Valor	Debito	Credito	Total Final
2.4.5.02.09.02	SERVICIOS PARA LA COMUNIDAD, SOCIALES Y PERSONALES	001 - RECURSOS CORRIENTES	2.4 - GASTOS DE OPERACION	$2,000,000.00	$0.00	$0.00	$2,000,000.00
			Total Obligacion :	**$2,000,000.00**			**$2,000,000.00**

LICENCIADO A: [E.S.E MUNICIPAL DE SOACHA JULIO CESAR PEÑALOZA] NIT [832001794-2]

Fecha Actual : miércoles, 16 abril 2025

E.S.E. Municipal de Soacha Julio César Peñaloza

E.S.E MUNICIPAL DE SOACHA JULIO CESAR PEÑALOZA

832.001.794 - 2
CARRERA 2 # 12 - 38 SAN MARCOS
TEL: 729 39 22

COMPROBANTE DE EGRESO
Número : 000000000018103

Estado : Confirmado
Fecha del Egreso : 9/04/2025 8:06:21 a. m.
Beneficiario: 1003710014 VELANDIA BERNAL JUAN CAMILO
Valor: 1980000,0000
Valor en letras: UN MILLON NOVECIENTOS OCHENTA MIL PESOS CON CERO CTVS M/Cte.
Detalle : Egreso Generado por la Dispersion 00000001139

DATOS DEL PAGO EN CHEQUE

Banco: BANCOLOMBIA
Numero : **Consignar :** 04/09/2025 **Impuesto X Mil :** $ 0,00

DETALLE DEL MOVIMIENTO

CONCEPTO	CUENTA	DEBITO	CREDITO
BANCOLOMBIA CTA.CTE 4631	11100501	$ 0,00	$ 1.980.000,00
COMODIN	24905501	$ 1.980.000,00	$ 0,00

Egreso Generado por la Dispersion 00000001139

FACTURAS AFECTADAS

Factura	Valor	Factura	Valor	Factura	Valor
DS0000010416	$ 1.980.000,00				

ORDEN DE PAGO GENERADA

Consecutivo	Fecha	Rubro	Nombre	Recurso	Valor
673	20250409	2.4.5.02.09.02	SERVICIOS PARA LA COMUNIDAD, SOCIALES Y PERSONALES	001 - RECURSOS CORRIENTES	$ 2.000.000,00

Elaboró. :AD53890222 JOHANNA GUERRERO
Usuario Id. :AD1073691569

Nombre reporte : TSRPComprobanteEgresoCheque

LICENCIADO A: [EMPRESA DE SALUD E.S.E. DEL MUNICIPIO DE SOACHA] NIT [832001794-2]

Empresa: EMP. DE SALUD SOACHA **Nit:** 832001794
Usuario: DORA ESTEFANIA ACERO RUIZ

22 de Abril de 2025 9:53:46 AM
Dirección IP: 152.200.137.154

Su última entrada a la Sucursal Virtual Empresas fue el: martes, 22 de abril de 2025 - 9:07 AM

Consulta de Lotes

A continuación, podrá consultar el detalle del lote de pagos. Si envió el lote en forma SAP ó PAB, presione el botón "Actualizar Registros". Si el lote enviado tiene el formato FIL debe presionar el icono "Guardar" para consultar el estado de cada pago.

Te invitamos a actualizar el estado del lote a un estado Final, a través de la opción "Estado de transacciones/Histórico", debes seleccionar el lote y actualizarlo mediante el botón "Actualizar Lote" ubicado en la parte inferior de la pantalla.

Información del Lote

Tipo de Pago:	PAGO DE NOMINA
Nombre del Pago:	JUANVELANDIA
Cuenta a Debitar:	221-522446-31 - Corriente
Nit de la Cuenta:	832001794
Nombre de la Cuenta:	EMP. DE SALUD SOACHA
Valor Total:	1,980,000.00
Número Total de Registros:	1
Fecha de Creación del Lote:	16/04/2025
Fecha de Aplicación:	16/04/2025
Fecha de Envío:	16/04/2025
Número de Secuencia:	h
Fecha Efectiva (dd/mm/aaaa):	16/04/2025
Estado:	Orden de pago recibida, en proceso de verificación

Estado de Registros		
Exitosos	1	☐
Pendientes	0	☐
Rechazados	0	☐
Otros	0	☐
Todos	1	☐

Búsqueda de Registros

Nombre Beneficiario	
Identificación Beneficiario	
Producto Beneficiario	
Valor	

Todas	☐	Nro. Registro	Código Transacción	Descripción Transacción	Nombre Beneficiario	Identificación Beneficiario	Producto Beneficiario	Valor	Entidad	Tipo Producto
i	☐	1	OKB	ABONADO EN ENTIDAD DE ACH	JUAN CAMILO VELAND	1003710014	550466700096459	1,980,000.00	BANCO DAVIVIENDA	AHORROS