

2024 nov 03

5,356,998.01

PEDRAZA CANARIA GUILLERMO

CINCO MILLONES TRESCIENTOS CINCUENTA Y SEIS MIL

NOVECIENTOS NOVENTA Y OCHO PESOS CON UN CTVS.MC.

Página 1 de 1

Formato ContC07

MUNICIPIO DE
SANTANA

NIT: 800.020.733-8

EGRESOS

Número: 2024110068

Fecha: 03/11/2024

NIT 6770305

Código Postal 154440

A Favor de PEDRAZA CANARIA GUILLERMO

Dirección CR 16 31 37 AP 117

Cheque No. TR

Fecha 03/11/2024

Cheque por valor de 5,356,998.01

Por valor de CINCO MILLONES TRESCIENTOS CINCUENTA Y SEIS MIL NOVECIENTOS NOVENTA Y OCHO PESOS CON UN CTVS.MC.

Concepto O.P No. 2024110064-ACTA 002 MS CMA 002 2024 INTERVENTORIA CONSTR

Detalle ACTA 002 MS CMA 002 2024 INTERVENTORIA CONSTRUCCION DE VIVIENDA RURAL DISPERSA EN EL MUNICIPIO DE SATANA -

IMPUTACION PRESUPUESTAL

Certificado de Disponibilidad	Registro Presupuestal	CODIGO	NOMBRE DE LA CUENTA	VALOR
2024010002	2024010002	R-00IL-4001-1400-2023156	INTERVENTORIA CONSTRUCCION DE VIVIENDA RURAL DISPERSA EN EL MUNICIPIO DE SANTANA BOYACA	14,986,493.40
2023100041	2023120031	4.3.2.02.02.005.03	Construcción y mejoramiento de vivienda	6,119,607.80
TOTAL				21,106,101.20

MOVIMIENTO CONTABLE

Cuenta	Nombre de la Cuenta	Débito	Crédito
24010102	Servicios/Varios/PEDRAZA CANARIA GUILLERMO/VARIOS	18,474,101.20	00.00
1110050202	Bco Pop 492 02047-4 Sobretasa a la Gasolina/Varios/PEDRAZA CANARIA GUILLERMO/VARIOS	00.00	5,356,998.01
133702	Sistema General de Regalías/Varios/PEDRAZA CANARIA GUILLERMO/VARIOS	00.00	13,117,103.19

Débitos	Créditos	Valor Cheque
18,474,101.20	18,474,101.20	5,356,998.01

ORDENADOR DEL GASTO	TESORERO GENERAL	Firma y Sello Beneficiario
_____	_____	_____
		c.c ó Nit

ORDEN DE PAGO



MUNICIPIO DE
SANTANA
NIT: 800.020.733-8

No.: 2024110064
Fecha: 03/nov./2024

Tipo retención	% Aplicar	Base gravable
Retencion estampilla adulto mayor 4%	4.00	17,736,219.50
Retencion estampilla pro cultura 1%	1.00	17,736,219.50
6 % Consultoria Contratos de Obra P. Juridica	6.00	17,736,219.50
Reteica 1%	1.00	17,736,219.50
Retencion IVA 15% del facturado	15.00	3,369,881.70

Sumas Iguales

21,106,101.20	21,106,101.20
---------------	---------------

Revisó:

--

Neto a Pagar : \$ 18,474,101.20

Valor Neto a pagar en letras: DIEZ Y OCHO MILLONES CUATROCIENTOS SETENTA Y CUATRO MIL CIENTO UN PESOS CON VEINTE CTVS.MC.

ORDENADOR DEL GASTO	TESORERO GENERAL
---------------------	------------------

	ALCALDIA MUNICIPAL DE SANTANA NIT 800.020.733-8	GESTION CONTRATACION PUBLICA	
	SISTEMA INTEGRADO DE PLANEACION Y GESTIÓN	FORMATO	
		F-GCP-15 Versión 3	Página 1 de 3 03-08-2020
ACTA PARCIAL No2 CONTRATO INTERVENTORIA No. MS-CMA-002-2023			

ACTA PARCIAL No 2

FECHA DE INICIO	Dieciocho (18) de Diciembre de Dos Mil Veintitrés (2023)
TIPO DE CONTRATO	Contrato de Interventoría
CONTRATANTE	Municipio de Santana Boyacá
NIT	800.020.733-8
REP LEGAL	JUAN CARLOS SANCHEZ RINCON
CARGO	Alcalde Municipal
CONTRATISTA	GUILLERMO PEDRAZA CANARIA
C.C. No	6.770.305 DE TUNJA
LUGAR EJECUCIÓN	Municipio de Santana Boyacá
OBJETO	INTERVENTORÍA TÉCNICA, ADMINISTRATIVA Y FINANCIERA PARA LA CONSTRUCCIÓN DE VIVIENDA RURAL DISPERSA EN EL MUNICIPIO DE SANTANA-BOYACA, ENMARCADAS EN EL PROYECTO "CONSTRUCCIÓN DE VIVIENDA RURAL DISPERSA EN EL MUNICIPIO DE SANTANA BOYACA
VALOR DEL CONTRATO	SESENTA Y OCHO MILLONES CIENTO NOVENTA Y CUATRO MIL CIENTO OCHENTA Y OCHO PESOS CON OCHO CENTAVOS (\$68.194.188,08) M/CTE
FECHA SUSCRIPCIÓN	Quince (15) de Diciembre de Dos Mil Veintitrés (2023)
OBLIGACIONES DEL INTERVENTOR	REMITIRSE A LA CLAUSULA SEPTIMA DEL CONTRATO DE INTERVENTORIA No. MS-CMA-002-2023, OBLIGACIONES GENERALES Y ESPECÍFICAS DEL CONTRATISTA ..."
OBLIGACIONES ESPECIFICAS DEL CONTRATISTA INTERVENTOR	<p>I. Actividad técnica. Se refiere a las actividades de tipo técnico que asume la Interventoría del Proyecto, durante las labores. (...)</p> <p>II. Actividad administrativa. Se refiere a las actividades de tipo administrativo que asume la Interventoría del Proyecto durante el desarrollo de éste, las cuales están orientadas al control y probación de la organización adecuada para lograr los objetivos propuestos, tales como. (...)</p> <p>III. Actividad financiera. Se refiere a las funciones de control de tipo contable y de gestión municipal que la Interventoría del Proyecto ejercerán sobre la inversión de las obras, tales como. (...)</p> <p>IV. Actividad ambiental. Se refiere a las actividades de tipo ambiental que asume la Interventoría del Proyecto, durante las labores. (...)</p> <p>"Para lo anterior remitirse al CONTRATO DE INTERVENTORIA No. MS-CMA-002-2023, OBLIGACIONES ESPECIFICAS DEL CONTRATISTA ..."</p>
APROBACION GARANTIAS	Mediante la Resolucion No. 438 de fecha 18 de Diciembre de 2023, se aceptó y aprobó la Póliza de seguro de cumplimiento entidad estatal No. 39-44-101157980 Anexo 0, expedida por la Compañía Seguros del Estado S.A. NIT 860.009.578-6, para amparar las garantías estipuladas en la CLAUSULA NOVENA. del CONTRATO DE INTERVENTORIA No. MS-CMA-002-2023-SII suscrito entre el Municipio de Santana (Boyacá), con GUILLERMO PEDRAZA CANARIA
SUPERVISOR	Secretario de Planeacion Municipal
FECHA DE SUSPENSIÓN NO 1	Veintisiete (27) de diciembre de 2023
FECHA DE REINICIO NO 1	Seis (06) de mayo de 2024
FECHA DE FINALIZACIÓN	Veintiséis (26) de diciembre de 2024

No. CDP	No. RP	CÓDIGO	IMPUTACIÓN PRESUPUESTAL	VALOR
523	623	00IL-4001-1400-2023-15686-0027	CONSTRUCCIÓN DE VIVIENDA RURAL DISPERSA EN EL MUNICIPIO DESANTANA-BOYACÁ SANTANA	\$14.986.493,40
2023100041	2023120031	2.3.2.02.02.005.03	Construcción y mejoramiento de Vivienda / RECURSOS DEL BALANCE DE LIBRE INVERSION	\$53.207.694,68

	ALCALDIA MUNICIPAL DE SANTANA NIT 800.020.733-8	GESTION CONTRATACION PUBLICA	
	SISTEMA INTEGRADO DE PLANEACION Y GESTION	FORMATO	
		F-GCP-15 Versión 3	Página 3 de 3 03-08-2020
ACTA PARCIAL No2 CONTRATO INTERVENTORIA No. MS-CMA-002-2023			

No. CDP	No. RP	CÓDIGO	IMPUTACIÓN PRESUPUESTAL	VALOR
523	623	00IL-4001-1400- 2023-15686-0027	CONSTRUCCIÓN DE VIVIENDA RURAL DISPERSA EN EL MUNICIPIO DESANTANA-BOYACÁ SANTANA	\$14.986.493,40
2023100041	2023120031	2.3.2.02.02.005.03	Construcción y mejoramiento de Vivienda / RECURSOS DEL BALANCE DE LIBRE INVERSION	\$53.207.694,68
TOTAL				\$68.194.188,08

Una vez verificado el Informe de Avance de las Actividades, la Factura No 2, y el pago de los aportes al sistema de seguridad sociales es procedente su pago.

Para constancia de lo anterior, se firma en Santana (Boyacá) a los a los veintiuno(21) días del mes de noviembre del año Dos Mil Veintitrés (2024).

PABLO ARTURO CARDENAS TOVAR
Secretario de planeación Municipal
Supervisor

GUILLERMO PEDRAZA CANARIA
Contratista Interventoría

Espacio para
Logo Corporativo

GUILERMO PEDRAZA CANARIA
NIT 6.770.305-6
CR 16 31 37 AP 117 ED LA ESPERANZA
Tel: (03) 3103019480
Tunja - Colombia
guamap@gmail.com



Factura electrónica de venta
No. FE 38

Señores	MUNICIPIO DE SANTANA	Teléfono	(608) 3204980864
NIT	800.020.733-8	Ciudad	Santana - Colombia
Dirección	CALLE 4 #4-04		

Fecha y hora Factura	
Generación	22/11/2024, 09:46
Expedición	22/11/2024, 10:35
Vencimiento	22/11/2024

Ítem	Descripción	Cantidad	Vr. Total
1	PAGO ACTA PARCIAL N.2 CONTRATO No. MS-CMA-002-2023 CUYO OBJETO ES : INTERVENTORÍA TÉCNICA, ADMINISTRATIVA Y FINANCIERA PARA LA CONSTRUCCIÓN DE VIVIENDA RURAL DISPERSA EN EL MUNICIPIO DE SANTANA-BOYACA. ENMARCADAS EN EL PROYECTO CONSTRUCCIÓN DE VIVIENDA RURAL DISPERSA EN EL MUNICIPIO DE SANTANA BOYACA	1.00	21,106,101.20

Fabricante: Software y Proveedor tecnológico: Sigo SAS - Nit E930048 145-B, Nombre: Software: Sigo Nube, Firma electrónica: Ver en el XML.

Total ítems: 1

Valor en Letras:
Veintiun millones ciento seis mil ciento un pesos m/cte con veinte cent.

Forma de pago:
Contado

Medio de pago:
Desembolso Crédito plus (CCD+) - Transferencia \$ 21,106,101.20

Total Bruto	17,736,219.50
IVA 19%	3,369,881.70
Total a Pagar	21,106,101.20

Observaciones:

A esta factura de venta aplican las normas relativas a la letra de cambio (artículo 5 Ley 1231 de 2008). Con esta el Comprador declara haber recibido real y materialmente las mercancías o prestación de servicios descritos en este título - Valor. Número Autorización Electrónica 18764077232794 aprobado en 20240815 prefijo FE desde el número 33 al 58 Vigencia: 24 Meses

Responsable de IVA - Actividad Económica 7112 Actividades de ingeniería y otras actividades conexas de consultoría técnica Tarifa
CUFE: c9f8f5a8ed90922518e37fb4fc93404c337e4b740ae637dc75eb8d3aada16353030f0cc9c848661291f85f227deea73e

	ALCALDÍA MUNICIPAL DE SANTANA NIT. 800.020.733-8	GESTIÓN PARA LA INFORMACIÓN PÚBLICA	
	SISTEMA INTEGRADO DE GESTIÓN	FORMATO	
		F-GIP-07 Versión 1	Página 1 de 18 19-04-2017
INFORMES			



INFORME DE SUPERVISIÓN
SANTANA-BOYACÁ

Contrato de obra MS-LP-002-2023 Construcción de vivienda rural dispersa en el municipio de Santana Boyacá.

NOVIEMBRE DE 2024

	ALCALDÍA MUNICIPAL DE SANTANA NIT. 800.020.733-8	GESTIÓN PARA LA INFORMACIÓN PÚBLICA	
	SISTEMA INTEGRADO DE GESTIÓN	FORMATO	
		F-GIP-07	Página 2 de 18
		Versión 1	19-04-2017
INFORMES			

INTRODUCCIÓN:

Se llevan a cabo visitas técnicas y seguimiento durante el proceso de construcción de la segunda cuadrilla de cinco viviendas. El proyecto incluye diversas etapas, tales como: localización y replanteo, cimentación y desagües, estructuras, mampostería, instalaciones hidrosanitarias, instalaciones eléctricas, cubierta, perfilado metálico, vidrios y cerraduras, así como el sistema de tanques sépticos y campo de infiltración adjudicadas en el contrato de obra MS-LP-002-2023, con objeto Construcción de vivienda rural dispersa en el municipio de Santana Boyacá con el fin de garantizar la calidad y el cumplimiento de los estándares del proyecto.

OBJETIVO GENERAL:

Supervisar la ejecución del proyecto de vivienda rural dispersa mediante la verificación y seguimiento del proceso constructivo de cinco casas, asegurando el cumplimiento de los estándares de calidad, tiempos y especificaciones técnicas establecidos para su correcta entrega.

OBJETIVOS ESPECÍFICOS:

Realizar visitas técnicas periódicas durante la construcción de las cinco viviendas para verificar la correcta ejecución de cada etapa del proceso.

Evaluar y documentar el avance del proyecto en cada fase constructiva, identificando y resolviendo cualquier desviación o problema técnico que pueda surgir, con el fin de asegurar que las casas sean entregadas en el plazo estipulado y cumpliendo con los estándares de calidad requeridos.

ITEMS CONTRACTUALES

ITEM	ITEM GOBER	DESCRIPCIÓN	UNIDAD	CANT
1	CAP. 1: PRELIMINARES			
1.1	1,01,68	LOCALIZACIÓN Y REPLANTEO OBRA ARQUITECTÓNICA	M2	690,10
ITEM	ITEM GOBER	DESCRIPCIÓN	UNIDAD	CANT
2	CAP. 2: CIMENTACION Y DESAGÜES			
2.1	1.02.17	EXCAVACIÓN MANUAL EN MATERIAL COMÚN (INCLUYE RETIRO)	M3	79,90
2.2	1.02.06	CONCRETO CICLÓPEO 10,5MPa (1500 PSI) RELACIÓN 60C/40P	M3	40,00
2.3	1.02.42	SUMINISTRO FIGURADA Y AMARRE DE ACERO 60000 PSI 420 Mpa	KG	1.741,80



ALCALDÍA MUNICIPAL DE SANTANA
NIT. 800.020.733-8

GESTIÓN PARA LA INFORMACIÓN
PÚBLICA

FORMATO

SISTEMA INTEGRADO DE GESTIÓN

F-GIP-07

Página 3 de 18

Versión 1

19-04-2017

INFORMES

2.4	1.02.41	SUMINISTRO FIGURADA Y AMARRE DE ACERO 37000 PSI 240 Mpa	KG	1.346,40
2.5	1.02.13	CONCRETO VIGA DE AMARRE 21,1 MPa, SECCIÓN RECTANGULAR	M3	33,70
2.6	1.06.40	TUBERIA DE 4" PVC SANITARIA, INCLUYE INSTALACION	ML	167,00
2.7	2.05.08	PUNTO DE DESAGÜES D=2"	UND	50,00
2.8	2.05.09	PUNTO DE DESAGÜES PVC 3" Y 4"	UND	20,00
2.9	1.02.04	CAJAS DE INSPECCIÓN DE 60x60x60 cm LADRILLO	UND	10,00
ITEM	ITEM GOBER	DESCRIPCIÓN	UNIDAD	CANT
3	CAP. 3: ESTRUCTURAS			
3.1	1.03.01	COLUMNAS EN CONCRETO 21 MPa - (3000 PSI), ALTURA MENOR A TRES METROS-FORMALETA MADERA	M3	15,30
3.2	1.03.02	COLUMNAS EN CONCRETO 21 MPa (3000 PSI), ALTURA MAYOR A 3 mts-FORMALETA MADERA	M3	4,00
3.3	1.03.24	VIGA AMARRE SOBRE MURO 21 MPa - (3000 PSI)	M3	18,90
3.4	1.02.42	SUMINISTRO FIGURADA Y AMARRE DE ACERO 60000 PSI 420 Mpa	Kg	3.698,90
3.5	1.02.41	SUMINISTRO FIGURADA Y AMARRE DE ACERO 37000 PSI 240 Mpa	Kg	1.913,60
3.6	3.03.26	SUMINISTRO E INSTALACIÓN DE CONCRETO SIMPLE DE 21 MPA (3000) PARA BASES	M2	74,40
3.7	1.04.08	MESONES EN CONCRETO A=0.60 mts. 17.5 MPa - (2500PSI) INC. REFUERZO E:0.10	M2	5,90
3.8	3.13.26	MALLA ELECTROSOLDADA 0.15 X 0.15 M D= 6MM (INCLUYE SUMINISTRO FIJACIÓN E INSTALACIÓN)	Kg	2.037,80
ITEM	ITEM GOBER	DESCRIPCIÓN	UNIDAD	CANT
4	CAP. 4: MAMPOSTERIA			

	ALCALDÍA MUNICIPAL DE SANTANA NIT. 800.020.733-8	GESTIÓN PARA LA INFORMACIÓN PÚBLICA	
	SISTEMA INTEGRADO DE GESTIÓN	FORMATO	
		F-GIP-07 Versión 1	Página 4 de 18 19-04-2017
INFORMES			

ITEM	ITEM GOBER	DESCRIPCIÓN	UNIDAD	CANT
4.1	1.04.15	MURO EN BLOQUE No.5 E=0.12 MTS	M2	1.010,60
CAP. 5: INSTALACIONES HIDROSANITARIAS				
5.1	1.06.34	SUMINISTRO E INSTALACIÓN DE ACOMETIDA 3" X 1/2" INCLUYE TUBERÍA PF + UAD 1/2", REGISTRO DE CORTE, COLLAR DERIVACIÓN Y ACCESORIOS COMPLEMENTARIOS PARA SU CONEXIÓN.	UND	10,00
5.2	1.06.22	SUMINISTRO E INSTALACIÓN DE RED SUMINISTRO PVC-P 3/4" RDE 11	ML	147,60
5.3	2.01.16	SUMINISTRO E INSTALACIÓN TUBERÍA PVC PRESIÓN D = 1/2" RDE 13.5	ML	176,40
5.4	2.04.56	PUNTO HIDRAULICO 1/2"	UND	50,00
5.5	2.04.02	CODO PVC DE 90° PRESIÓN SOLDAR DIÁMETRO 1/2"	UND	60,00
5.6	2.04.66	SUMINISTRO E INSTALACIÓN REGISTRO DE BOLA D = 1/2" TIPO LIVIANO	UND	10,00
5.7	2.04.82	SUMINISTRO E INSTALACIÓN TEE PRESIÓN PVC REDUCCIÓN D=3/4" x 1/2"	UND	40,00
5.8	1.16.04	SUMINISTRO E INSTALACIÓN COMBO ACUACER LAVAMANOS, SANITARIO, GRIFERÍA E INCRUSTACIONES	UND	10,00
5.9	1.16.09	SUMINISTRO E INSTALACIÓN DUCHA SENCILLA	UND	10,00
5.10		SUMINISTRO E INSTALACIÓN LAVAPLATOS DE EMPOTRAR EN ACERO INOXIDABLE 62X 48 cm (INCLUYE ACCESORIOS Y GRIFERÍA)	UND	10,00
5.11	1.06.24	SUMINISTRO E INSTALREGISTRO CORTINA ROSCADO RED-WHITE 1/2"	UND	10,00
5.12	1.06.26	SUMINISTRO E INSTALACIÓN DE REGISTROS 3/4" EN BRONCE	UND	10,00

	ALCALDÍA MUNICIPAL DE SANTANA NIT. 800.020.733-8	GESTIÓN PARA LA INFORMACIÓN PÚBLICA	
	SISTEMA INTEGRADO DE GESTIÓN	FORMATO	
		F-GIP-07 Versión 1	Página 5 de 18 19-04-2017
INFORMES			

5.13		SUMINISTRO E INSTALACIÓN DE LAVADERO EN CONCRETO 60X65(INCLUYE ACCESORIOS)	UND	10,00
5.14	1.06.38	SUMINISTRO E INSTALACIÓN TANQUE ELEVADO PVC 500 LTS. INC. ACCESORIOS	UND	10,00
ITEM	ITEM GOBER	DESCRIPCIÓN	UNIDAD	CANT
6	CAP. 6: INSTALACIONES ELÉCTRICAS			
6.1	1.07.05	SALIDA LAMPARA. CONMUTABLE PVC COMPLETA	UND	80,00
6.2	1.07.15	SALIDA TOMA DOBLE CABLE 12AWG HFFR-LS PVC 1/2 COMPLETA	UND	90,00
6.3	1.07.14	SALIDA TOMA GFCI CABLE 12AWG THHN. PVC Ø 1/2 INCLUYE TOMA	UND	40,00
6.4	1.07.53	SALIDA PARA INTERRUPTOR SENCILLO CABLE 12AWG THHN COBRE PVC 1/2". INCLUYE INTERRUPTOR	UND	40,00
6.5	1.07.54	SALIDA PARA INTERRUPTOR DOBLE CABLE 12AWG THHN COBRE PVC 1/2". INCLUYE INTERRUPTOR	UND	20,00
6.6	1.07.46	SUMINISTRO E INSTALACIÓN DE TABLERO PARCIALES 4 CIRCUITOS	UND	10,00
6.7	1.07.52	TIERRA TABLERO GENERAL (VARILLA COOPER WELL)	UND	10,00
6.8	1.07.49	SUMINISTRO E INSTALACIÓN DE TUBERÍA PVC CONDUIT 3/4".	ML	84,00
6.9	1.07.01	SUMINISTRO E INSTALACIÓN DE ACOMETIDA PRINCIPAL AEREA EN TUBO IMC, NO INCLUYE CABLE	UND	10,00
6.10	1.07.20	SUMINISTRO E INSTALACIÓN DE CONTADOR ELÉCTRICO MONOFÁSICO	UND	10,00
ITEM	ITEM GOBER	DESCRIPCIÓN	UNIDAD	CANT
7	CAP. 7: PAÑETES			
7.1	1.05.14	PAÑETE LISO MUROS 1:5	M2	156,00
ITEM	ITEM GOBER	DESCRIPCIÓN	UNIDAD	CANT
8	CAP. 8: ENCHAPES DE PISO Y MUROS			

	ALCALDÍA MUNICIPAL DE SANTANA NIT. 800.020.733-8	GESTIÓN PARA LA INFORMACIÓN PÚBLICA FORMATO	
	SISTEMA INTEGRADO DE GESTIÓN	F-GIP-07	Página 6 de 18
		Versión 1	19-04-2017
INFORMES			

8.1	1.11.04	ALISTADO PISO E= 4 CM - 1:5	M2	13,30
8.2	1.11.15	PISO CERÁMICA 25*25 CM	M2	13,30
8.3	1.10.05	SUMINISTRO E INSTALACION DE ENCHAPE EN PORCELANA OLIMPIA 20X20 O SIMILAR	M2	109,60
ITEM	ITEM GOBER	DESCRIPCIÓN	UNIDAD	CANT
9	CAP. 9: CUBIERTAS			
9.1	1.12.43	SUMINISTRO E INSTALACIÓN PERFLERIA METALICA PARA ESTRUCTURA DE CUBIERTA. DIMENSIONES Y CALIBRES SEGÚN DISEÑO	Kg	5.038,30
9.2	3.13.34	PINTURA DE LA ESTRUCTURA METÁLICA	kG	5.038,30
9.3	1.12.24	SUMINISTRO E INSTALACIÓN CUBIERTA EN TEJA FIBROCEMENTO NUMERO 4	M2	813,20
9.4	1.12.19	SUMINISTRO E INSTALACIÓN CABALLETE ONDULADO FIBROCEMENTO	ML	98,60
ITEM	ITEM GOBER	DESCRIPCIÓN	UNIDAD	CANT
10	CAP. 10: CARPINTERÍA MADERA			
10.1	1.14.31	PUERTA MARCO MADERA ABARCO ENTABL. TRIPLEX 4MM ECONOMICA 70 - 90 * 200 CM	UND	10,00
10.2		COLUMNA EN MADERA PINO, SECADA EN SECADORA AL VAPOR, RESANADA, PULIDA Y BISELADA, INMUNIZADA POR ASPERSIÓN Y PINTADA	ML	25,60
10.3		VIGA EN MADERA PINO, SECADA EN SECADORA AL VAPOR, RESANADA, PULIDA Y BISELADA, INMUNIZADA POR ASPERSIÓN Y PINTADA	ML	42,90
ITEM	ITEM GOBER	DESCRIPCIÓN	UNIDAD	CANT
11	CAP. 11: CARPINTERÍA METÁLICA			
11.1	1.15.07	SUMINISTRO E INSTALACIÓN MARCO EN LAMINA A=90 CM CAL 18 INC. ANTICORROSIVO	UND	20,00

	ALCALDÍA MUNICIPAL DE SANTANA NIT. 800.020.733-8	GESTIÓN PARA LA INFORMACIÓN PÚBLICA	
		FORMATO	
	SISTEMA INTEGRADO DE GESTIÓN	F-GIP-07	Página 7 de 18
		Versión 1	19-04-2017
INFORMES			

11.2	1.15.08	SUMINISTRO E INSTALACIÓN PUERTA EN LAMINA CAL 18 INC. ANTICORROSIVO	M2	33,00
11.3	1.15.15	VENTANA EN ALUMINIO CORREDIZA	M2	123,50
11.4	1.15.16	VENTANA EN ALUMINIO PROYECTANTE	M2	4,60
11.5	1.09.04	ESMALTE LAMINA LINEAL 3 MANOS	ML	206,00
11.6	1.09.05	ESMALTE LAMINA LLENA 3 MANOS	M2	66,00
11.7	1.17.05	VIDRIO 4 MM	M2	128,10
ITEM	ITEM GOBER	DESCRIPCIÓN	UNIDAD	CANT
12	CAP. 12: VIDRIOS Y CERRADURAS			
12.1	1.17.02	CERRADURA BAÑO	UND	10,00
12.2	1.17.03	CERRADURA ENTRADA DOBLE CILINDRO	UND	20,00
ITEM	ITEM GOBER	DESCRIPCIÓN	UNIDAD	CANT
13	CAP. 13: TANQUE SEPTICO Y CAMPO DE INFILTRACION			
13.1	1,01,68	EXCAVACIÓN MANUAL EN MATERIAL COMÚN (INCLUYE RETIRO)	m3	191,30
13.2	2.06.28	SUMINISTRO E INSTALACIÓN DE POZO SÉPTICO PLÁSTICO ANAERÓBICO DE 1000LTS	UND	10,00
13.3	2.06.03	CAMPO DE INFILTRACIÓN POZO SÉPTICO PLÁSTICO ANAERÓBICO DE 1000LTS TUBERÍA DRENAJE D=4"	ML	100,00
13.4	1.02.04	CAJAS DE INSPECCIÓN DE 60x60x60 cm LADRILLO	UND	10,00
13.5	2.01.09	RELLENO CON MATERIAL SELECCIONADO PROVENIENTE DE EXCAVACIÓN COMPACTADO CON PLANCHA VIBRADORA	M3	12,20

Se realiza seguimiento al contrato de interventoría para verificar el estado del proceso constructivos de las viviendas rurales, en donde se informa que a la fecha se encuentra con un avance en proceso constructivo de 90 % aproximadamente, se continua con proceso constructivo de dos viviendas faltantes casa 9 y 10 enumeradas de la siguiente manera las casas. De la 1 a la 5 ya fueron entregadas

	ALCALDÍA MUNICIPAL DE SANTANA NIT. 800.020.733-8	GESTIÓN PARA LA INFORMACIÓN PÚBLICA	
	SISTEMA INTEGRADO DE GESTIÓN	FORMATO	
		F-GIP-07 Versión 1	Página 8 de 18 19-04-2017
INFORMES			

a los beneficiarios y de la 6 a la 10 están en proceso constructivo y para finalización el siguiente mes

# CASA ASIGNADO	BENEFICIARIO	N° DOCUMENTO	VEREDA	COORDENADAS A S N	COORDENADAS W
1	EMILSE LOPEZ GARAVITO	28.140.626	SAN ISIDRO	6°2'50.32"	73°29'31.074"
2	JOSE REINEL MURCIA GUARIN	11.101.548.310	SAN ISIDRO	6°3'20.521"	73°28'8.617"
3	LUIS ESTEBAN TRASLAVIÑA FRANCO	1.057.516.239	SANTA BARBARA	6°3'55.432"	73°30'57.378"
4	KAREN DAYANA OLARTE TAVERA	1.057.516.107	SAN JUAN	6°4'2.888"	73°28'35.921"
5	DIANA PATRICIA ROGRIGUEZ DOMINGUEZ	53.0.13.992	SAN EMIDIO	6°3'43.770"	73°28'3.547"
6	ALEXANDER SANCHEZ SANCHEZ	79.345.867	SAN EMIDIO	6°3'43.632"	73°27'33.090"
7	MARTHA LUCIA AVENDAÑO GAONA	24.042.103	SAN ROQUE	6°3'16.770"	73°29'42.659"
8	DIEGO ALEJANDRO DUARTE MENDIETA	1.057.516.641	SAN ISIDRO	6°2'56.328"	73°28'18.005"
9	YESITH RINCÓN ZARATE	74.328.522	SAN ISIDRO	6°3'23.438"	73°28'24.815"

	ALCALDÍA MUNICIPAL DE SANTANA NIT. 800.020.733-8	GESTIÓN PARA LA INFORMACIÓN PÚBLICA	
	SISTEMA INTEGRADO DE GESTIÓN	FORMATO	
		F-GIP-07 Versión 1	Página 9 de 18 19-04-2017
INFORMES			

10	NUBIA MARIA PEÑA VARGAS	24.041.028	SAN JUAN	6°4'51.338"	73°28'7.358"
-----------	--	------------	----------	-------------	--------------

También se realizó aprobación de balance de mayores y menores cantidades documentadas en los comités de obra 6 y 7 quedando los ítems contractuales de la siguiente manera.

ACTIVIDAD	UNIDAD	CANTIDAD	DIST (%)	VR UNITARIO	VR. TOTAL
CAP. 1: PRELIMINARES					
LOCALIZACIÓN Y REPLANTEO OBRA ARQUITECTÓNICA	M2	690,10		\$ 6.371,00	\$ 4.396.627
CAP. 2: CIMENTACION Y DESAGÜES		0			
EXCAVACIÓN MANUAL EN MATERIAL COMÚN (INCLUYE RETIRO)	M3	103,38		\$ 51.943,00	\$ 5.369.867
CONCRETO CICLÓPEO 10,5MPa (1500 PSI) RELACIÓN 60C/40P	M3	42,47		\$ 404.506,00	\$ 17.179.370
SUMINISTRO FIGURADA Y AMARRE DE ACERO 60000 PSI 420 Mpa	KG	1.743,20	10%	\$ 7.002,00	\$ 13.426.475
SUMINISTRO FIGURADA Y AMARRE DE ACERO 37000 PSI 240 Mpa	KG	1.364,50	10%	\$ 6.137,00	\$ 9.211.330
CONCRETO VIGA DE AMARRE 21,1 MPa, SECCIÓN RECTANGULAR	M3	33,70		\$ 829.581,00	\$ 27.956.880
TUBERÍA DE 4" PVC SANITARIA, INCLUYE INSTALACION	ML	185,52		\$ 48.965,00	\$ 9.083.987
PUNTO DE DESAGÜES D=2"	UND	50,00		\$ 62.335,00	\$ 3.116.750
PUNTO DE DESAGÜES PVC 3" Y 4"	UND	20,00		\$ 112.956,00	\$ 2.259.120
CAJAS DE INSPECCIÓN DE 60x60x60 cm LADRILLO	UND	10,00		\$ 308.612,00	\$ 3.086.120
CAP. 3: ESTRUCTURAS		0			
COLUMNAS EN CONCRETO 21 MPa - (3000 PSI), ALTURA MENOR A TRES METROS-FORMALETA MADERA	M3	15,30		\$ 1.198.077,00	\$ 18.330.578
COLUMNAS EN CONCRETO 21 MPa (3000 PSI), ALTURA MAYOR A 3 mts-FORMALETA MADERA	M3	4,00		\$ 1.270.263,00	\$ 5.081.052
VIGA AMARRE SOBRE MURO 21 MPa - (3000 PSI)	M3	21,10		\$ 1.070.182,00	\$ 22.580.840
SUMINISTRO FIGURADA Y AMARRE DE ACERO 60000 PSI 420 Mpa	Kg	4.729,84	10%	\$ 7.002,00	\$ 36.430.174
SUMINISTRO FIGURADA Y AMARRE DE ACERO 37000 PSI 240 Mpa	Kg	1.770,30	10%	\$ 6.137,00	\$ 11.950.764
SUMINISTRO E INSTALACIÓN DE CONCRETO SIMPLE DE 21 MPA (3000) PARA BASES	M2	58,68	10%	\$ 795.977,00	\$ 51.378.723
MESONES EN CONCRETO A=0.60 mts. 17.5 MPa - (2500PSI) INC. REFUERZO E:0.10	M2	6,80		\$ 180.411,00	\$ 1.226.795
MALLA ELECTROSOLDADA 0.15 X 0.15 M D= 6MM (INCLUYE SUMINISTRO FIJACIÓN E INSTALACIÓN)	Kg	2.598,30		\$ 7.389,00	\$ 19.198.839
CAP. 4: MAMPOSTERIA		0			
MURO EN BLOQUE No.5 E=0.12 MTS	M2	1.270,40	10%	\$ 51.831,00	\$ 72.430.713
CAP. 5: INSTALACIONES HIDROSANITARIAS		0			
SUMINISTRO E INSTALACIÓN DE ACOMETIDA 3" X 1/2" INCLUYE TUBERÍA PF + UAD 1/2", REGISTRO DE CORTE, COLLAR DERIVACIÓN Y ACCESORIOS COMPLEMENTARIOS PARA SU CONEXIÓN.	UND	-	10%	\$ 124.493,00	\$ -
SUMINISTRO E INSTALACIÓN DE RED SUMINISTRO PVC-P 3/4" RDE 11	ML	147,50	10%	\$ 8.458,00	\$ 1.372.311
SUMINISTRO E INSTALACIÓN TUBERÍA PVC PRESIÓN D = 1/2" RDE 13.5	ML	105,84	10%	\$ 5.253,00	\$ 611.575

"JUNTOS CONTRUIREMOS UN SANTANA RESPETABLE"
 Calle 4 No. 4-04 Edificio Municipal Código Postal 154440
secretariaplaneación@santana-boyaca.gov.co – Móvil. 3204980864



ALCALDÍA MUNICIPAL DE SANTANA
NIT. 800.020.733-8

GESTIÓN PARA LA INFORMACIÓN
PÚBLICA

FORMATO

SISTEMA INTEGRADO DE GESTIÓN

F-GIP-07

Página 10 de 18

Versión 1

19-04-2017

INFORMES

PUNTO HIDRAULICO 1/2"	UND	50,00	10%	\$ 112.563,00	\$ 6.190.965
CODO PVC DE 90° PRESIÓN SOLDAR DIÁMETRO 1/2"	UND	110,00	10%	\$ 1.426,00	\$ 172.546
SUMINISTRO E INSTALACIÓN REGISTRO DE BOLA D = 1/2" TIPO LIVIANO	UND	10,00	10%	\$ 22.602,00	\$ 248.622
SUMINISTRO E INSTALACIÓN TEE PRESIÓN PVC REDUCCIÓN D=3/4" x 1/2"	UND	50,00	10%	\$ 3.730,00	\$ 205.150
SUMINISTRO E INSTALACIÓN COMBO ACUACER LAVAMANOS, SANITARIO, GRIFERÍA E INCRUSTACIONES	UND	10,00	10%	\$ 412.668,00	\$ 4.539.348
SUMINISTRO E INSTALACIÓN DUCHA SENCILLA	UND	10,00	10%	\$ 51.726,00	\$ 568.986
SUMINISTRO E INSTALACIÓN LAVAPLATOS DE EMPOTRAR EN ACERO INOXIDABLE 62X 48 cm (INCLUYE ACCESORIOS Y GRIFERÍA)	UND	10,00	10%	\$ 256.651,00	\$ 2.823.161
SUMINISTRO E INSTALACIÓN REGISTRO CORTINA ROSCADO RED-WHITE 1/2"	UND	10,00	10%	\$ 46.565,00	\$ 512.215
SUMINISTRO E INSTALACIÓN DE REGISTROS 3/4" EN BRONCE	UND	10,00	10%	\$ 80.147,00	\$ 881.617
SUMINISTRO E INSTALACIÓN DE LAVADERO EN CONCRETO 60X65(INCLUYE ACCESORIOS	UND	-	10%	\$ 461.911,00	\$ -
SUMINISTRO E INSTALACIÓN TANQUE ELEVADO PVC 500 LTS. INC. ACCESORIOS	UND	10,00	10%	\$ 425.513,00	\$ 4.680.643
CAP. 6: INSTALACIONES ELÉCTRICAS		0			
SALIDA LAMPARA. CONMUTABLE PVC COMPLETA	UND	80,00	10%	\$ 188.782,00	\$ 16.612.816
SALIDA TOMA DOBLE CABLE 12AWG HFFR-LS PVC 1/2 COMPLETA	UND	120,00	10%	\$ 166.995,00	\$ 22.043.340
SALIDA TOMA GFCI CABLE 12AWG THHN. PVC Ø 1/2 INCLUYE TOMA	UND	40,00	10%	\$ 212.588,00	\$ 9.353.872
SALIDA PARA INTERRUPTOR SENCILLO CABLE 12AWG THHN COBRE PVC 1/2". INCLUYE INTERRUPTOR	UND	40,00	10%	\$ 88.861,00	\$ 3.909.884
SALIDA PARA INTERRUPTOR DOBLE CABLE 12AWG THHN COBRE PVC 1/2". INCLUYE INTERRUPTOR	UND	20,00	10%	\$ 92.006,00	\$ 2.024.132
SUMINISTRO E INSTALACIÓN DE TABLERO PARCIALES 4 CIRCUITOS	UND	10,00	10%	\$ 169.349,00	\$ 1.862.839
TIERRA TABLERO GENERAL (VARILLA COOPER WELL)	UND	10,00	10%	\$ 543.372,00	\$ 5.977.092
SUMINISTRO E INSTALACIÓN DE TUBERÍA PVC CONDUIT 3/4"	ML	84,00	10%	\$ 21.112,00	\$ 1.950.749
SUMINISTRO E INSTALACIÓN DE ACOMETIDA PRINCIPAL AEREA EN TUBO IMC, NO INCLUYE CABLE	UND	10,00	10%	\$ 313.207,00	\$ 3.445.277
SUMINISTRO E INSTALACIÓN DE CONTADOR ELÉCTRICO MONOFÁSICO	UND	10,00	10%	\$ 333.172,00	\$ 3.664.892
CAP. 7: PAÑETES		0			
PAÑETE LISO MUROS 1:5	M2	54,00		\$ 30.231,00	\$ 1.632.474
CAP. 8: ENCHAPES DE PISO Y MUROS		0			
ALISTADO PISO E= 4 CM - 1:5	M2	-		\$ 30.231,00	\$ -
PISO CERÁMICA 25*25 CM	M2	-	10%	\$ 64.712,00	\$ -
SUMINISTRO E INSTALACIÓN DE ENCHAPE EN PORCELANA OLIMPIA 20X20 O SIMILAR	M2	-	10%	\$ 76.346,00	\$ -
CAP. 9: CUBIERTAS		0			
SUMINISTRO E INSTALACIÓN PERFILERIA METALICA PARA ESTRUCTURA DE CUBIERTA. DIMENSIONES Y CALIBRES SEGÚN DISEÑO	Kg	4.671,12	10%	\$ 17.134,00	\$ 88.038.467
PINTURA DE LA ESTRUCTURA METÁLICA	kG	4.671,12	10%	\$ 3.338,00	\$ 17.151.418
SUMINISTRO E INSTALACIÓN CUBIERTA EN TEJA FIBROCEMENTO NUMERO 4	M2	937,20	10%	\$ 43.079,00	\$ 44.411.003

"JUNTOS CONTRUIREMOS UN SANTANA RESPETABLE"

Calle 4 No. 4-04 Edificio Municipal Código Postal 154440

secretariaplaneación@santana-boyaca.gov.co – Móvil. 3204980864

	ALCALDÍA MUNICIPAL DE SANTANA NIT. 800.020.733-8	GESTIÓN PARA LA INFORMACIÓN PÚBLICA	
	SISTEMA INTEGRADO DE GESTIÓN	FORMATO	
		F-GIP-07 Versión 1	Página 11 de 18 19-04-2017
INFORMES			

SUMINISTRO E INSTALACIÓN CABALLETE ONDULADO FIBROCEMENTO	ML	90,00	10%	\$ 64.210,00	\$ 6.356.790
CAP. 10: CARPINTERÍA MADERA		0			
PUERTA MARCO MADERA ABARCO ENTABL. TRIPLEX 4MM ECONOMICA 70 - 90 * 200 CM	UND	-	10%	\$ 390.881,00	\$ -
COLUMNA EN MADERA PINO, SECADA EN SECADORA AL VAPOR, RESANADA, PULIDA Y BISELADA, INMUNIZADA POR ASPERSIÓN Y PINTADA	ML	25,60		\$ 115.468,00	\$ 2.955.981
VIGA EN MADERA PINO, SECADA EN SECADORA AL VAPOR, RESANADA, PULIDA Y BISELADA, INMUNIZADA POR ASPERSIÓN Y PINTADA	ML	-		\$ 126.298,00	\$ -
CAP. 11: CARPINTERÍA METÁLICA		0			
SUMINISTRO E INSTALACIÓN MARCO EN LAMINA A=90 CM CAL 18 INC. ANTICORROSIVO	UND	30,00	10%	\$ 128.653,00	\$ 4.245.549
SUMINISTRO E INSTALACIÓN PUERTA EN LAMINA CAL 18 INC. ANTICORROSIVO	M2	58,30	10%	\$ 211.619,00	\$ 13.571.126
VENTANA EN ALUMINIO CORREDIZA	M2	123,50	10%	\$ 346.624,00	\$ 47.088.870
VENTANA EN ALUMINIO PROYECTANTE	M2	4,60	10%	\$ 218.878,00	\$ 1.107.523
ESMALTE LAMINA LINEAL 3 MANOS	ML	306,38	10%	\$ 7.359,00	\$ 2.480.115
ESMALTE LAMINA LLENA 3 MANOS	M2	116,60	10%	\$ 16.684,00	\$ 2.139.890
VIDRIO 4 MM	M2	128,10	10%	\$ 64.603,00	\$ 9.103.209
CAP. 12: VIDRIOS Y CERRADURAS		0			
CERRADURA BAÑO	UND	10,00	10%	\$ 62.298,00	\$ 685.278
CERRADURA ENTRADA DOBLE CILINDRO	UND	20,00	10%	\$ 136.131,00	\$ 2.994.882
CAP. 13: TANQUE SEPTICO Y CAMPO DE INFILTRACION		0			
EXCAVACIÓN MANUAL EN MATERIAL COMÚN (INCLUYE RETIRO)	m3	191,64		\$ 51.943,00	\$ 9.954.357
SUMINISTRO E INSTALACIÓN DE POZO SÉPTICO PLÁSTICO ANAERÓBICO DE 1000LTS	UND	10,00	10%	\$ 4.330.423,00	\$ 47.634.653
CAMPO DE INFILTRACIÓN POZO SÉPTICO PLÁSTICO ANAERÓBICO DE 1000LTS TUBERÍA DRENAJE D=4"	ML	116,50	10%	\$ 86.496,00	\$ 11.084.462
CAJAS DE INSPECCIÓN DE 60x60x60 cm LADRILLO	UND	-		\$ 308.612,00	\$ -
II	M3	\$ 92,723877		\$ 26.054,00	\$ 2.415.828
TOTAL OBRA CONTRATADA					\$ 742.398.911
OBRAS ADICIONALES					
TOTAL DE OBRAS ADICIONALES					
COSTO DIRECTO					\$ 742.398.911
ADMINISTRACIÓN 24%					\$ 178.175.739
IMPREVISTOS 1%					\$ 7.423.989
UTILIDAD 5%/UTILIDAD					\$ 37.119.946
PMA					\$ 9.860.000
COSTO TOTAL					\$ 974.978.585

	ALCALDÍA MUNICIPAL DE SANTANA NIT. 800.020.733-8	GESTIÓN PARA LA INFORMACIÓN PÚBLICA	
	SISTEMA INTEGRADO DE GESTIÓN	FORMATO	
		F-GIP-07	Página 12 de 18
	Versión 1	19-04-2017	
INFORMES			

LISTA DE CHEQUEO PARA APROBAR CUENTA DE COBRO No 3 CONTRATO DE OBRA Y CUENTA No 2 DE CONTRATO DE INTERVENTORÍA.

	OBRA	INTERVENTORÍA
Pago de parafiscales	CUMPLE	CUMPLE
Informe de seguimiento contratista de obra de obra e interventoría	CUMPLE	CUMPLE
Cuenta de cobro No 3	CUMPLE	CUMPLE
Factura No 3	CUMPLE	CUMPLE



ALCALDÍA MUNICIPAL DE SANTANA
NIT. 800.020.733-8

GESTIÓN PARA LA INFORMACIÓN
PÚBLICA
FORMATO

SISTEMA INTEGRADO DE GESTIÓN

F-GIP-07

Página 13 de 18

Versión 1

19-04-2017

INFORMES

ANEXO FOTOGRAFICO ESTADO DE LAS OBRAS

# CASA ASIGNADO	BENEFICIARIO	VEREDA	FOTOGRAFIAS
1	EMILSE LOPEZ GARAVITO	SAN ISIDRO	



ALCALDÍA MUNICIPAL DE SANTANA
NIT. 800.020.733-8

GESTIÓN PARA LA INFORMACIÓN
PÚBLICA
FORMATO

SISTEMA INTEGRADO DE GESTIÓN

F-GIP-07

Página 14 de 18

Versión 1

19-04-2017

INFORMES

2

JOSE REINEL
MURCIA
GUARIN

SAN
ISIDRO

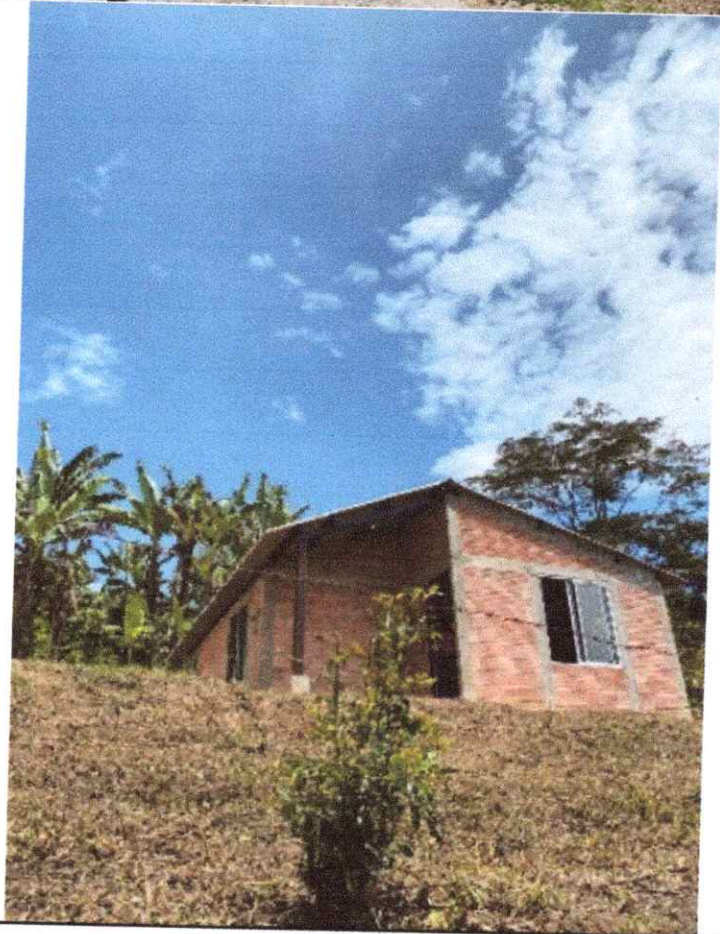



ALCALDÍA MUNICIPAL DE SANTANA
NIT. 800.020.733-8

GESTIÓN PARA LA INFORMACIÓN
PÚBLICA
FORMATO

SISTEMA INTEGRADO DE GESTIÓN

F-GIP-07

Página 15 de 18

Versión 1

19-04-2017

INFORMES

3

LUIS ESTEBAN
TRASLAVIÑA
FRANCO

SANTA
BARBARA

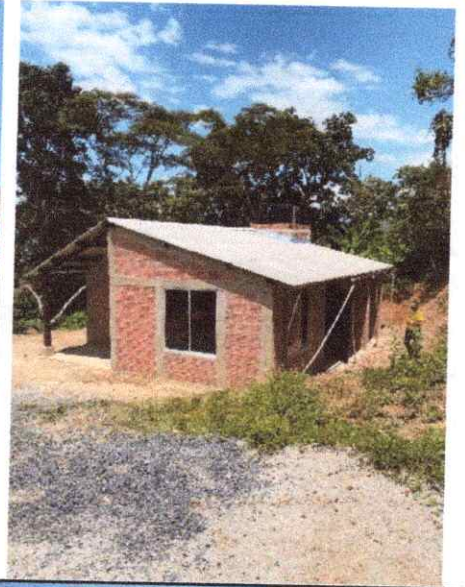
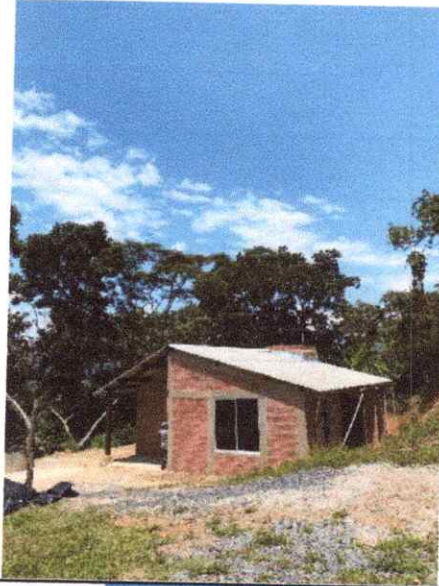

4

KAREN
DAYANA
OLARTE
TAVERA

SAN JUAN

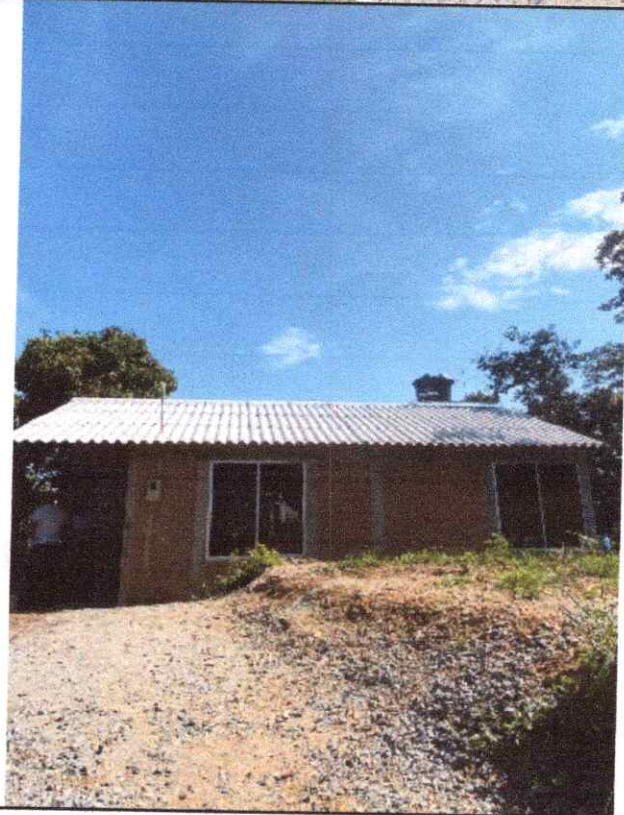



ALCALDÍA MUNICIPAL DE SANTANA
NIT. 800.020.733-8

GESTIÓN PARA LA INFORMACIÓN
PÚBLICA

FORMATO

SISTEMA INTEGRADO DE GESTIÓN

F-GIP-07

Página 16 de 18

Versión 1

19-04-2017

INFORMES

5

DIANA
PATRICIA
RODRIGUEZ
DOMINGUEZ

SAN
EMIDIO



6

ALEXANDER
SANCHEZ
SANCHEZ

SAN
EMIDIO





ALCALDÍA MUNICIPAL DE SANTANA
NIT. 800.020.733-8

GESTIÓN PARA LA INFORMACIÓN
PÚBLICA
FORMATO

SISTEMA INTEGRADO DE GESTIÓN

F-GIP-07

Página 17 de 18

Versión 1

19-04-2017

INFORMES

7

MARTHA
LUCIA
AVENDAÑO
GAONA

SAN
ROQUE

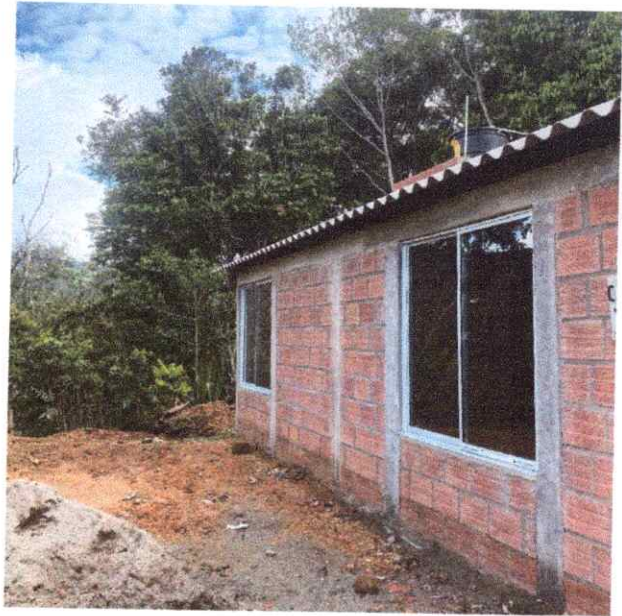

8

DIEGO
ALEJANDRO
DUARTE
MENDETA

SAN
ISIDRO





ALCALDÍA MUNICIPAL DE SANTANA
NIT. 800.020.733-8

GESTIÓN PARA LA INFORMACIÓN
PÚBLICA
FORMATO

SISTEMA INTEGRADO DE GESTIÓN

F-GIP-07

Página 18 de 18

Versión 1

19-04-2017

INFORMES

9	YESITH RINCÓN ZARATE	SAN ISIDRO	
10	NUBIA MARIA PEÑA VARGAS	SAN JUAN	

PABLO ARTURO CARDENAS TOVAR
Secretario de Planeación.

“JUNTOS CONTRUIREMOS UN SANTANA RESPETABLE”
Calle 4 No. 4-04 Edificio Municipal Código Postal 154440
secretariaplaneación@santana-boyaca.gov.co – Móvil. 3204980864

Proyecto: Salvador Sua Guzmán
Profesional de apoyo

DIANA MILENA CUADRADO AMADO
Fecha/Hora Último Ingreso: 2024/11/27 12:05Transacciones
> Carga de Archivos
> Administrar Archivos

Carga de Archivos

Resultado



El archivo se está enviando. Por favor verifique en la consulta el estado del mismo.

Tipo Archivo	Pagos
Nombre del Archivo	guillermo
No. Total de Registros	1
Fecha de Carga	2024/11/27
Hora Carga	17:00:10
Fecha de Envío	2024/11/27
Hora Envío	17:00:42
Valor Archivo	\$5,356,998.01
Estado	Enviando