	INSTITUTO NACIONAL DE VÍAS GESTIÓN SOCIAL Y AMBIENTAL EN PROYECTOS DE INFRAESTRUCTURA ADAPTACIÓN MANUAL DE INTERVENTORÍA OBRA PÚBLICA PARA CONSULTORÍA REGISTRO FOTOGRÁFICO	CÓDIGO	MSOAMB-MN-IN-5-FR-6		
		VERSIÓN	ADAPTACIÓN		
		PAGINA	1	DE	2
	FECHA ELABORACIÓN	31 (Día)	12 (Mes)	2024 (Año)	

DATOS GENERALES

VIA	**CERRITOS - CAUYA**	**RUTA 2507**	**Cerritos - La virginia - Cauya , PR37+0180 - PR55+0430**	**Longitud total**	18,242
ADMINISTRACION VIAL		**CONSORCIO ADMON 143**	**GRUPO 2 TERRITORIAL RISARALDA**		
DESCRIPCION	**INFORME MENSUAL N°6 ORNATO, PRESERVACIÓN DEL MEDIO AMBIENTE Y CONTAMINACIÓN VISUAL DE LA VIA**				

	INSTITUTO NACIONAL DE VÍAS GESTIÓN SOCIAL Y AMBIENTAL EN PROYECTOS DE INFRAESTRUCTURA ADAPTACIÓN MANUAL DE INTERVENTORÍA OBRA PÚBLICA PARA CONSULTORÍA **REGISTRO FOTOGRÁFICO**	CÓDIGO			
		VERSIÓN	ADAPTACIÓN		
		PAGINA	1	DE	2

FECHA ELABORACIÓN	31 (Día)	12 (Mes)	2024 (Año)

DATOS GENERALES

VIA	**APIA - LA VIRGINIA**	**50RS01**	**APIA - LA VIRGINIA**	**PR 13+0000 PR30+0290 PR30+0630 PR32+0443**
ADMINISTRACION VIAL		**CONSORCIO ADMON 143**	**GRUPO 2 TERRITORIAL RISARALDA**	
DESCRIPCION	**INFORME MENSUAL N°6 ORNATO, PRESERVACIÓN DEL MEDIO AMBIENTE Y CONTAMINACIÓN VISUAL DE LA VIA**			

	INSTITUTO NACIONAL DE VÍAS GESTIÓN SOCIAL Y AMBIENTAL EN PROYECTOS DE INFRAESTRUCTURA ADAPTACIÓN MANUAL DE INTERVENTORÍA OBRA PÚBLICA PARA CONSULTORÍA **REGISTRO FOTOGRÁFICO**	CÓDIGO			
		VERSIÓN	ADAPTACIÓN		
		PAGINA	1	DE	2

La Virginia-Apia
Santuario
Risaralda

La Virginia-Apia
Santuario
Risaralda
50RSU1 PR 16+400

22 dic. 2024 2:30:58 p. m.
5.0154N 75.9060W
8° N
La Virginia-Apia
Santuario
Risaralda
50RSA01 PR 16+350

	INSTITUTO NACIONAL DE VÍAS GESTIÓN SOCIAL Y AMBIENTAL EN PROYECTOS DE INFRAESTRUCTURA ADAPTACIÓN MANUAL DE INTERVENTORÍA OBRA PÚBLICA PARA CONSULTORÍA REGISTRO FOTOGRÁFICO	CÓDIGO			
		VERSIÓN	ADAPTACIÓN		
		PAGINA	1	DE	2

	FECHA ELABORACIÓN	31 (Día)	12 (Mes)	2024 (Año)

DATOS GENERALES

VIA	PASO NACIONAL POR LA VIRGINIA	25RSA	PASO NACIONAL POR LA VIRGINIA	PR 13+0000 PR30+0290 PR30+0630 PR32+0443
ADMINISTRACION VIAL		CONSORCIO ADMON 143	GRUPO 2 TERRITORIAL RISARALDA	
DESCRIPCION	INFORME MENSUAL N°6 ORNATO, PRESERVACIÓN DEL MEDIO AMBIENTE Y CONTAMINACIÓN VISUAL DE LA VIA			

	INSTITUTO NACIONAL DE VÍAS GESTIÓN SOCIAL Y AMBIENTAL EN PROYECTOS DE INFRAESTRUCTURA ADAPTACIÓN MANUAL DE INTERVENTORÍA OBRA PÚBLICA PARA CONSULTORÍA REGISTRO FOTOGRÁFICO	CÓDIGO	MSOAMB-MN-IN-5-FR-6		
		VERSIÓN	ADAPTACIÓN		
		PAGINA	1	DE	2
	FECHA ELABORACIÓN	31 (Día)	12 (Mes)	2024 (Año)	

DATOS GENERALES

VIA	PEREIRA-CHINCHINA AV.SIMON BOLIVAR	2902	PEREIRA-CHINCHINA AV.SIMON BOLIVAR	PR 0+0000 PR04+0455
ADMINISTRACION VIAL		CONSORCIO ADMON 143	GRUPO 2 TERRITORIAL RISARALDA	
DESCRIPCION	INFORME MENSUAL N°6 ORNATO, PRESERVACIÓN DEL MEDIO AMBIENTE Y CONTAMINACIÓN VISUAL DE LA VIA			

11/12/2024 1:26:05 p. m.
4,8225N 75,6839W
191° S
160-05 Carrera 21
Pereira
Dosquebradas
Risaralda
RUTA 2902 PR 0+0970

18 dic 2024 8:19:05 a. m.
4.82788381N 75.68065472W
63° NE
20-26 Carrera 16
Dosquebradas
Risaralda
2902 PR 01+800

18 dic 2024 8:18:48 a. m.
4.82788302N 75.68065564W
84° E
20-26 Carrera 16
Dosquebradas
Risaralda
2902 PR 01+800

18 dic 2024 2:24:56 p. m.
4.82307638N 75.68365958W
86° E
#14-30 Carrera 16
Dosquebradas
Risaralda
2902 PR 01+020

18 dic 2024 8:35:57 a. m.
4.82781248N 75.68073685W
76° E
2021 Carrera 16
Dosquebradas
Risaralda
2902 PR 01+800

40
18/12/2024 1:13:40 p. m.
4.823905N 75.68317W
25° NE
16-12 Carrera 16
Dosquebradas
Risaralda
RUTA 2902 PR1+120

4.82459N 75.68276166666666W
219° SW
16-72 Carrera 16
Pereira
Dosquebradas
Risaralda
RUTA 2902 PR1+280

18/12/2024 11:02:59 a. m.
4.824415N 75.68287166666667W
232° SW
16-72 Carrera 16
Pereira
Dosquebradas
Risaralda
RUTA 2902 PR1+280

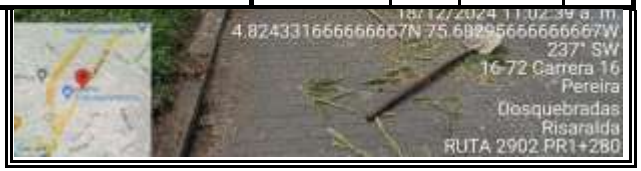
4.82433166666667N 75.68295666666667W
237° SW
16-72 Carrera 16
Pereira
Dosquebradas
Risaralda
RUTA 2902 PR1+280

	INSTITUTO NACIONAL DE VÍAS GESTIÓN SOCIAL Y AMBIENTAL EN PROYECTOS DE INFRAESTRUCTURA ADAPTACIÓN MANUAL DE INTERVENTORÍA OBRA PÚBLICA PARA CONSULTORÍA REGISTRO FOTOGRÁFICO	CÓDIGO	MSOAMB-MN-IN-5-FR-6		
		VERSIÓN	ADAPTACIÓN		
		PAGINA	1	DE	2

	FECHA ELABORACIÓN	31 (Día)	12 (Mes)	2024 (Año)

DATOS GENERALES

VIA	**SOLUCIÒN VIAL PEREIRA-DOSQUEBRADAS**	**29RSA**	**SOLUCIÒN VIAL PEREIRA-DOSQUEBRADAS**	PR 0+0000 PR04+0455
ADMINISTRACION VIAL		**CONSORCIO ADMON 143**	**GRUPO 2 TERRITORIAL RISARALDA**	
DESCRIPCION	**INFORME MENSUAL N°6 ORNATO, PRESERVACIÓN DEL MEDIO AMBIENTE Y CONTAMINACIÓN VISUAL DE LA VIA**			