INFORME EJECUTIVO ACTIVIDADES DEL MES DE JUNIO DE 2025
JUNIO 20 DE 2025

INFORMACIÓN GENERAL DEL CONTRATO			
Contrato Número:	1.320-17.13-4163	**De**	11 de marzo de 2025
Otrosi Número:	1.320-17.13-4163-1	**De**	26 de mayo de 2025
Disponibilidad Presupuestal CDP No. 5500006035 - 5500006295 **Registro Presupuestal RPC No.** 5600078893 - 5600083411			

Por Parte Del Contratista:	CLAUDIA ANDREA VALENCIA RIOS Cargo: CONTRATISTA TEL: 3113220009 Cedula: 31.432.949 De CARTAGO

OBJETO DEL CONTRATO: PRESTAR LOS SERVICIOS PROFESIONALES COMO ECONOMISTA EN LA SECRETARIA DE DESARROLLO RURAL, AGRICULTURA Y PESCA, CON EL FIN DE APOYAR LA REALIZACION DE LAS ACTIVIDADES ASOCIADAS AL PROYECTO: "FORTALECIMIENTO DE LOS SISTEMAS AGROALIMENTARIOS EN EL DEPARTAMENTO DEL VALLE DEL CAUCA"

INFORME EJECUTIVO

Este informe tiene como objetivo dejar constancia del cumplimiento del cronograma de actividades y plan de trabajo presentado en JUNIO de 2025 correspondiente al 100% de la ejecución total del contrato.

Por lo que se concluye que las obligaciones contractuales en JUNIO de 2025 fueron cumplidas a cabalidad y recibidas a entera satisfacción por el departamento del Valle del Cauca y el nombre de la Secretaria de Desarrollo Rural, Agricultura y Pesca.

CLAUDIA ANDREA VALENCIA RIOS

EJECUCIÓN DE ACTIVIDADES
JUNIO 2025

1. Me reuní en la oficina de la Secretaría De Desarrollo Rural Agricultura Y Pesca Micro Región Norte Cartago, con el supervisor de contrato el MVZ Ricardo Andrés Tamayo Salazar para realizar el plan de trabajo correspondiente al mes de Junio y dejar consignadas las actividades a desarrollar durante el presente informe.

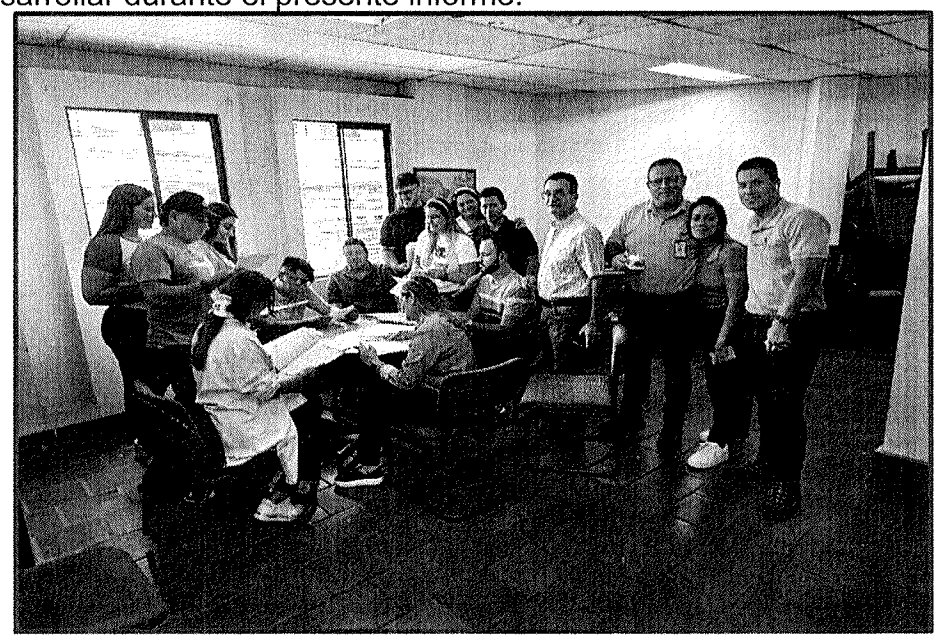

2. Presenté pantallazo SECOP de la documentación requerida en el portal por parte de la Gobernación del Valle del Cauca.

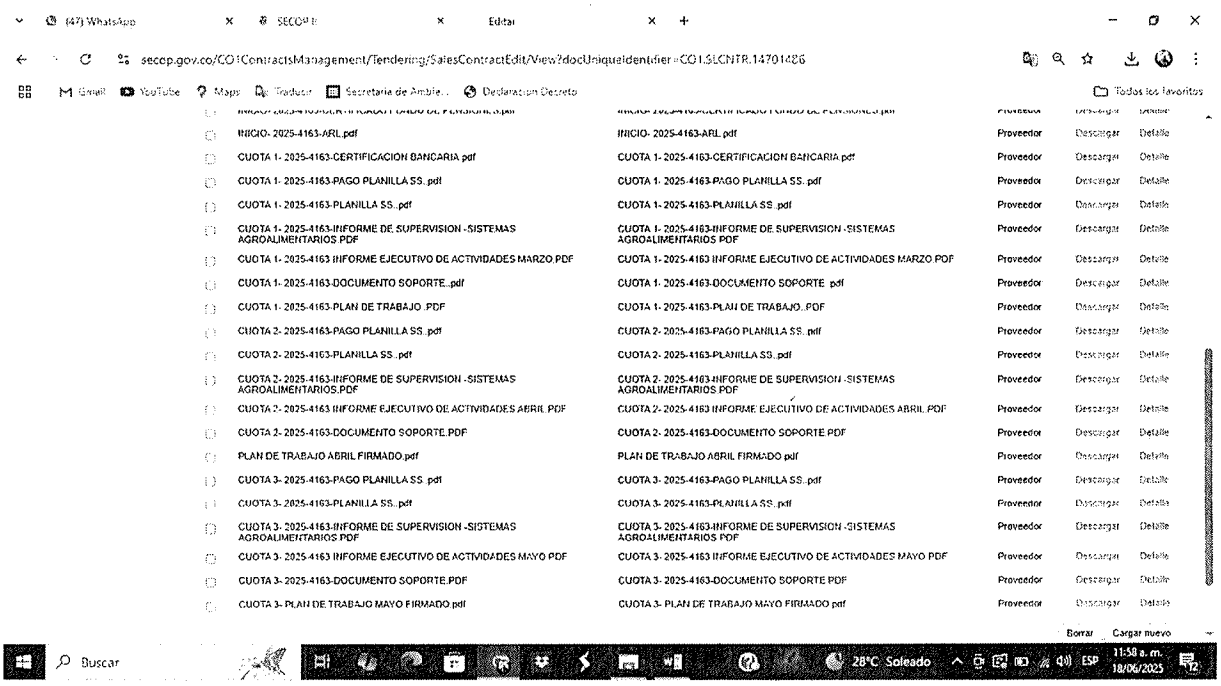

secop.gov.co/CO1ContractsManagement/Tendering/SalesContractEdit/View?docUniqueIdentifier=CO1.SLCNTR.14701486

INICIO- 2025-4163-ARL.pdf	INICIO- 2025-4163-ARL.pdf	Proveedor	Descargar	Detalle
CUOTA 1- 2025-4163-CERTIFICACION BANCARIA.pdf	CUOTA 1- 2025-4163-CERTIFICACION BANCARIA.pdf	Proveedor	Descargar	Detalle
CUOTA 1- 2025-4163-PAGO PLANILLA SS..pdf	CUOTA 1- 2025-4163-PAGO PLANILLA SS..pdf	Proveedor	Descargar	Detalle
CUOTA 1- 2025-4163-PLANILLA SS..pdf	CUOTA 1- 2025-4163-PLANILLA SS..pdf	Proveedor	Descargar	Detalle
CUOTA 1- 2025-4163-INFORME DE SUPERVISION -SISTEMAS AGROALIMENTARIOS.PDF	CUOTA 1- 2025-4163-INFORME DE SUPERVISION -SISTEMAS AGROALIMENTARIOS.PDF	Proveedor	Descargar	Detalle
CUOTA 1- 2025-4163 INFORME EJECUTIVO DE ACTIVIDADES MARZO.PDF	CUOTA 1- 2025-4163 INFORME EJECUTIVO DE ACTIVIDADES MARZO.PDF	Proveedor	Descargar	Detalle
CUOTA 1- 2025-4163-DOCUMENTO SOPORTE..pdf	CUOTA 1- 2025-4163-DOCUMENTO SOPORTE .pdf	Proveedor	Descargar	Detalle
CUOTA 1- 2025-4163-PLAN DE TRABAJO .PDF	CUOTA 1- 2025-4163-PLAN DE TRABAJO..PDF	Proveedor	Descargar	Detalle
CUOTA 2- 2025-4163-PAGO PLANILLA SS..pdf	CUOTA 2- 2025-4163-PAGO PLANILLA SS..pdf	Proveedor	Descargar	Detalle
CUOTA 2- 2025-4163-PLANILLA SS..pdf	CUOTA 2- 2025-4163-PLANILLA SS..pdf	Proveedor	Descargar	Detalle
CUOTA 2- 2025-4163-INFORME DE SUPERVISION -SISTEMAS AGROALIMENTARIOS.PDF	CUOTA 2- 2025-4163-INFORME DE SUPERVISION -SISTEMAS AGROALIMENTARIOS.PDF	Proveedor	Descargar	Detalle
CUOTA 2- 2025-4163 INFORME EJECUTIVO DE ACTIVIDADES ABRIL.PDF	CUOTA 2- 2025-4163 INFORME EJECUTIVO DE ACTIVIDADES ABRIL.PDF	Proveedor	Descargar	Detalle
CUOTA 2- 2025-4163-DOCUMENTO SOPORTE.PDF	CUOTA 2- 2025-4163-DOCUMENTO SOPORTE.PDF	Proveedor	Descargar	Detalle
PLAN DE TRABAJO ABRIL FIRMADO.pdf	PLAN DE TRABAJO ABRIL FIRMADO.pdf	Proveedor	Descargar	Detalle
CUOTA 3- 2025-4163-PAGO PLANILLA SS..pdf	CUOTA 3- 2025-4163-PAGO PLANILLA SS..pdf	Proveedor	Descargar	Detalle
CUOTA 3- 2025-4163-PLANILLA SS..pdf	CUOTA 3- 2025-4163-PLANILLA SS..pdf	Proveedor	Descargar	Detalle
CUOTA 3- 2025-4163-INFORME DE SUPERVISION -SISTEMAS AGROALIMENTARIOS.PDF	CUOTA 3- 2025-4163-INFORME DE SUPERVISION -SISTEMAS AGROALIMENTARIOS.PDF	Proveedor	Descargar	Detalle
CUOTA 3- 2025-4163 INFORME EJECUTIVO DE ACTIVIDADES MAYO.PDF	CUOTA 3- 2025-4163 INFORME EJECUTIVO DE ACTIVIDADES MAYO.PDF	Proveedor	Descargar	Detalle
CUOTA 3- 2025-4163-DOCUMENTO SOPORTE.PDF	CUOTA 3- 2025-4163-DOCUMENTO SOPORTE.PDF	Proveedor	Descargar	Detalle
CUOTA 3- PLAN DE TRABAJO MAYO FIRMADO.pdf	CUOTA 3- PLAN DE TRABAJO MAYO FIRMADO.pdf	Proveedor	Descargar	Detalle

Borrar Cargar nuevo

CLAUDIA ANDREA VALENCIA RIOS

3. Me desplacé al Municipio del Cairo Valle Del Cauca para participar de la actividad de SOCIALIZACIÓN Y CAPACITACIÓN, APOYO PROYECTO VALLE AGRO con el coordinador del Programa Daniel Valencia donde se trataron temas relacionados a los 5 componentes que atiende el proyecto.

- Fortalecimiento administrativo (capacitación, computador, impresora y escritorio) por asociación
- Fortalecimiento comercial (capacitación, diseño de marca, agromarketing y material POP) por asociación
- Fortalecimiento ambiental (capacitación, instalación de una Biofabrica Asociativa)
- Fortalecimiento agrícola (capacitación, kit de insumos x2.500.000) por persona
- Fortalecimiento en agroindustria (capacitación, equipos agrícolas (capacitación, kit de insumos x $2.500.000) por persona.
- Fortalecimiento en agroindustria (capacitación, equipos para la transformación de alimentos por valor de 40 millones) por asociación

CLAUDIA ANDREA VALENCIA RIOS

4. Participé de manera virtual en reuniones:
Cumplimiento MIPG

- *Prevención Del Riesgo Psicosocial En El Sector De La Administración Pública*

- *"Resocialización de la Ley 1755 de 2015 y el Decreto 1.22-0178 del 11 de febrero de 2025"*

- *Programa: de Seguridad y Salud en el trabajo SST: Sistema Promoción y Mantenimiento de la Salud Estilos De Vida Saludable*

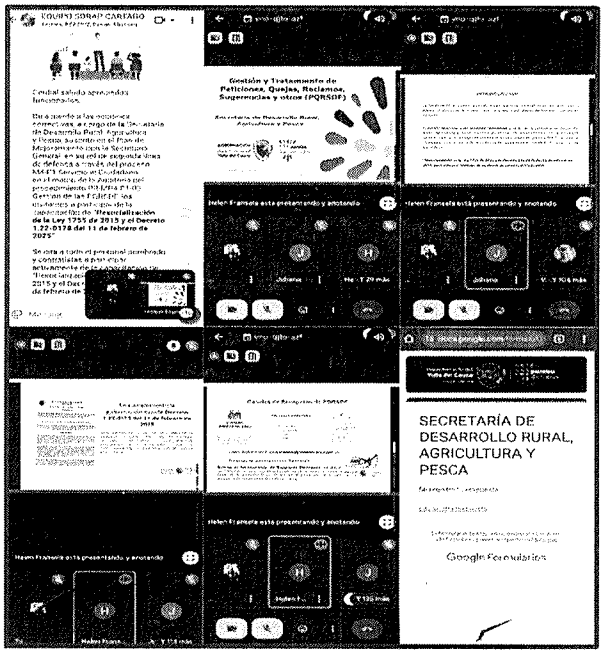

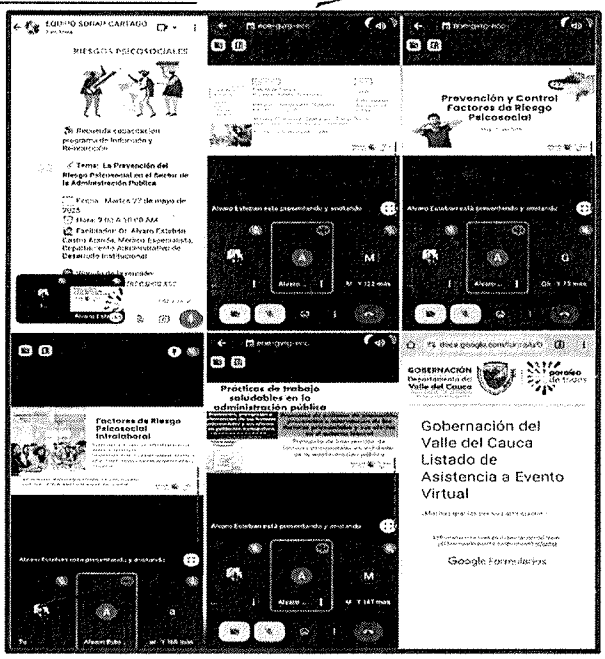

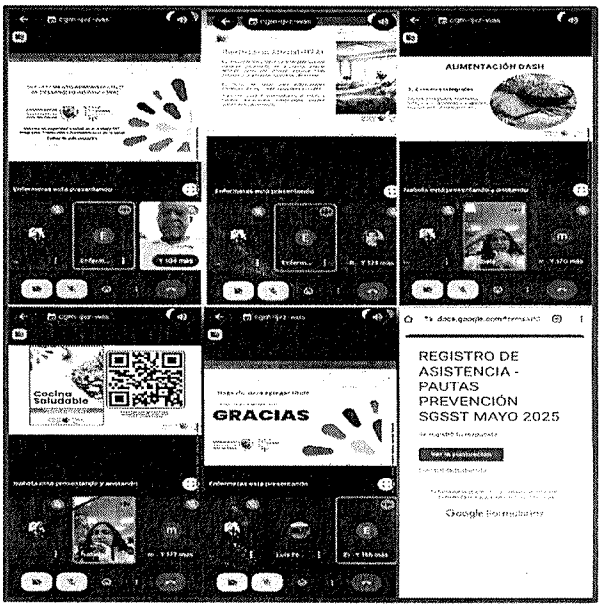

CLAUDIA ANDREA VALENCIA RIOS

5. Presenté avance sobre formulación de proyecto para el Fortalecimiento De Los Sistemas De Producción De Las Cadenas Productivas a la Asociación De Cacaoteros Del Cairo Valle Del Cauca ***ASOCADELCA*** se elabora:

- Apoyo En El Levantamiento Del Perfil Formato F0 – M1 – P1 - 29.
- Apoyo y Acompañamiento Marco Lógico
- De nuevo se solicita listado completo de asociados para realizar caracterización por cada familia.

6. Presenté los documentos relacionados con el objeto contractual, informes, planillas, actas en los tiempos establecidos con calidad en el orden cronológico entregados en forma física y digital con su respectiva nemotecnia, se envió dicha documentación a la ciudad de Cali y en la oficina de la SDRAP, se entregaron los correspondientes al funcionario encargado para el archivo, también se subió la información requerida al portal SECOP II, y Drive interno de la oficina SDRAP Micro Región Norte para el cumplimiento de actividades.

7. La actividad correspondiente al CMDR, del Municipio del Cairo, se encuentra aplazada por motivos internos de la Alcaldía Municipal.

8. Entregué a Lady Galindo La documentación Correspondiente a actas de asistencia, listados, y formatos para la actividad de recepción y cargue en el Drive requerida por el supervisor.

CLAUDIA ANDREA VALENCIA RIOS

9. En reunión con los contratistas Víctor Santa e Ignacio Marulanda, se entregaron los formatos correspondientes a observatorio agropecuario diligenciados durante la presente cuenta para ser cargados en el drive y archivados en la oficina.

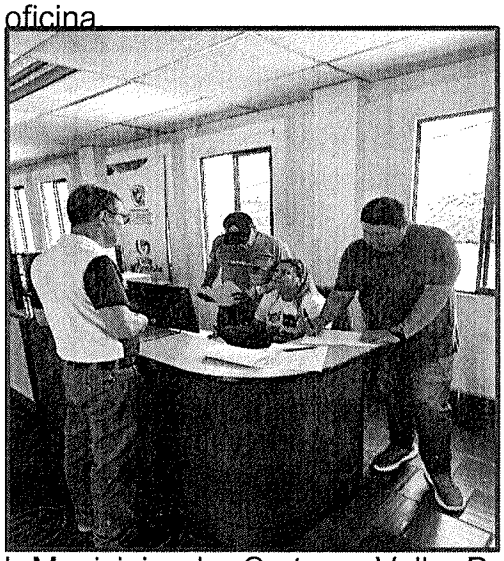

10. Identifiqué en el Municipio de Cartago Valle Del Cauca a un productor agroecológico habitante del corregimiento de coloradas, con un campo de Cítricos se deja evidencia de la reunión.

- Se realiza promoción y a participación de la Mesa Técnica Departamental de Cítricos.
- Se programa nuevo encuentro para realizar toma de información acerca del proceso productivo agroecológico.

- Corregimiento Coloradas.
- Finca El Berrión.
- Rafael Antonio Higuita.

CLAUDIA ANDREA VALENCIA RIOS

11. Asistí al Mercado Municipal Campesino, que se realiza mensualmente en el Municipio de Cartago Valle del cauca, para realizar actividad de acompañamiento y observación de los productos que interactúan en el Mercado, recolección de datos, cantidades, variedad y asociaciones que asistieron a la actividad.

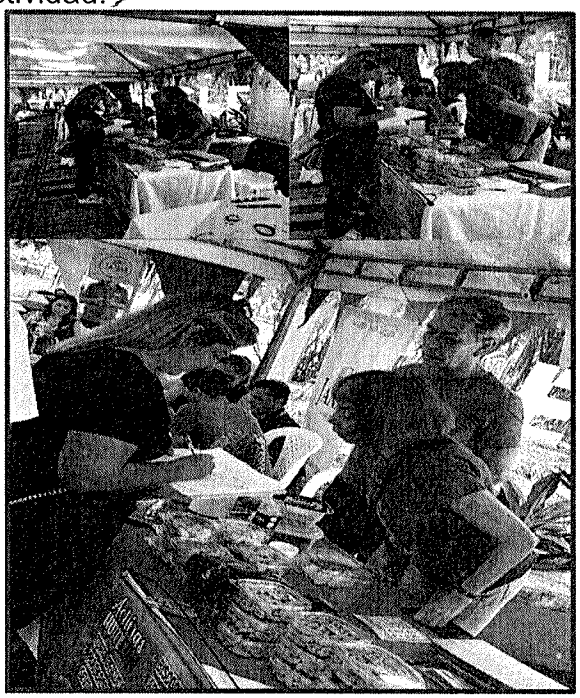

12. Me reuní con funcionarios de la Subsecretaría de Medio Ambiente del Municipio de Cartago Valle del Cauca, y del SENA, Jorge Aristizabal y Santiago López, se realiza invitación a participar en Mercaos Agroecológicos del Valle del Cauca. y a participar de las actividades presentes en el marco del, *PLAN AGROECOLÓGICO DEPARTAMENTAL DEL VALLE DEL CAUCA.2024 – 2035.*

CLAUDIA ANDREA VALENCIA RIOS

13. Me reuní con funcionario de la CVC el Técnico Héctor Fabio Herrera, para realizar promoción y participación de la Mesa Técnica Departamental de Cítricos, por recomendación del señor Héctor se solicita enviar oficio desde la SDRAP Microregión Zona Norte, a la dirección de la CVC, para realizar invitación formal a participar de la Mesa Técnica Departamental de Cítricos.

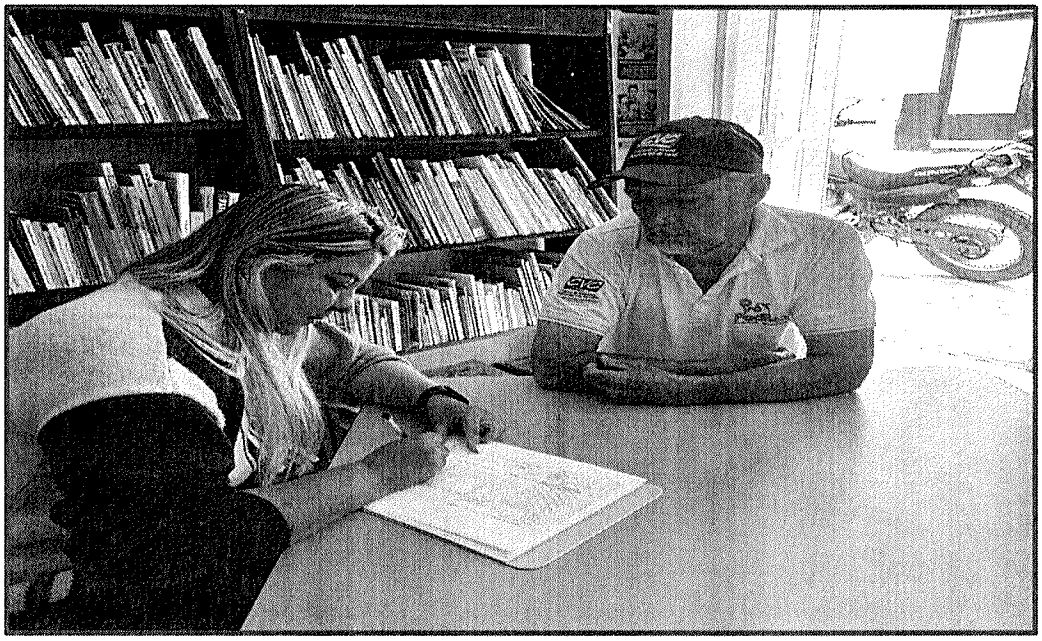

14. Identifiqué en el Municipio de Cartago Valle Del Cauca a un productor agroecológico habitante del corregimiento de coloradas, Granja Macondo se realiza invitación a participar en mercados y procesos agroecológicos de la SDRAP y se deja evidencia de la actividad.

CLAUDIA ANDREA VALENCIA RIOS

15. Realicé capacitación en *Huertas Agroecológicas* en el Municipio del Cairo Valle del Cauca.

- ASOCIACIÓN PROPACÍFICO
- ASOCIACIÓN APAS

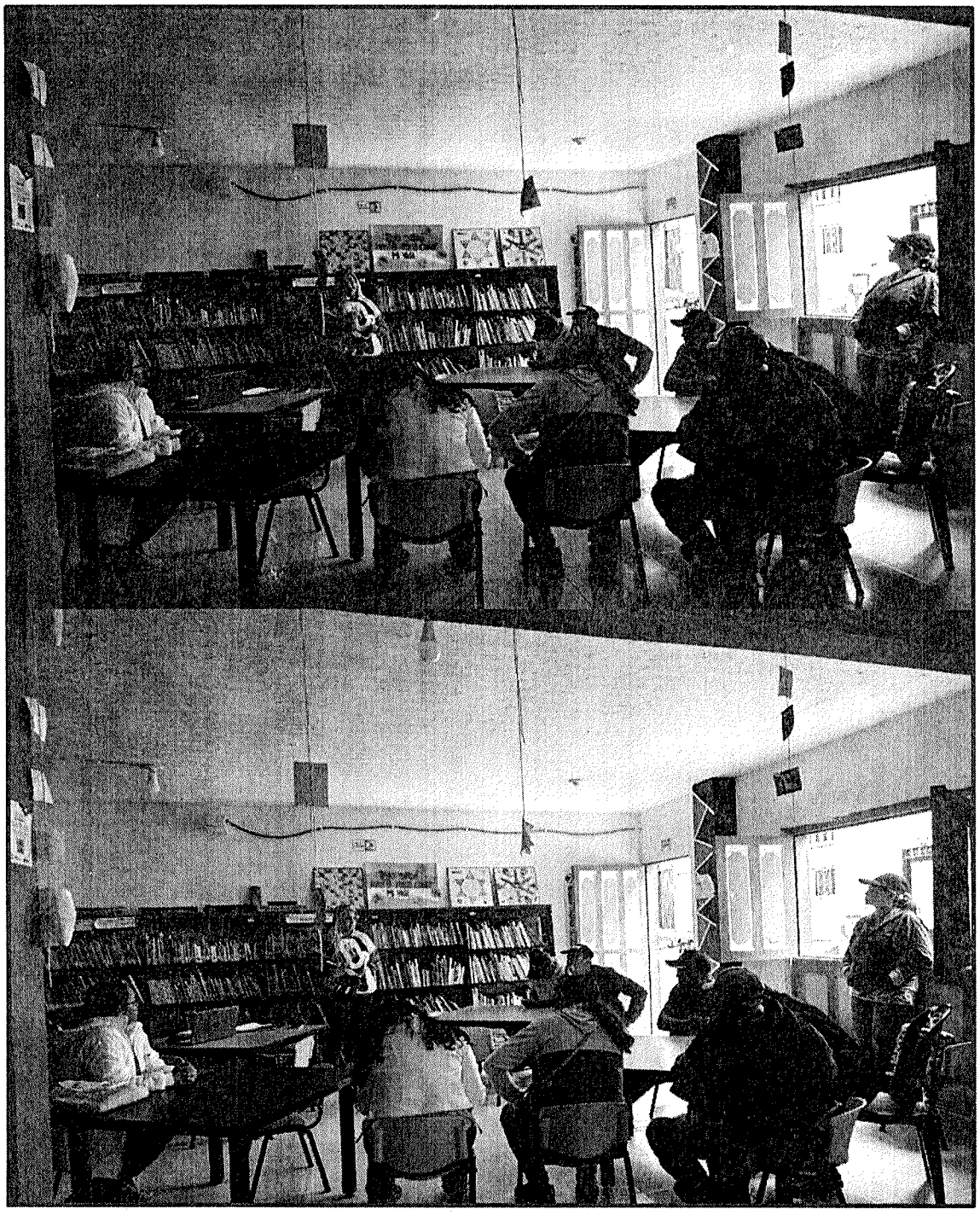

CLAUDIA ANDREA VALENCIA RIOS

16. Participé del Comité Técnico Socialización Rutas Agroecológicas en el Departamento del Valle del Cauca, del PLAEV, con la participación del Subsecretario de Desarrollo Rural Agricultura y Pesca Fredy Herrera y el funcionario Fernando Álvarez, encargado de socializar cada ruta agroecológica y su impacto en la economía y productividad del Departamento.

Se adjuntan evidencias fotográficas, actas y listados de asistencia.

CLAUDIA ANDREA VALENCIA RIOS
Contratista.

CLAUDIA ANDREA VALENCIA RIOS

GOBERNACIÓN
Departamento del
Valle del Cauca
Secretaría de Desarrollo
Rural, Agricultura y Pesca

paraíso
de todos

FO-M9-P3-01- V04
Cod. - Serie -Subserie

REUNIÓN ORDINARIA DE

ACTA No. ___

FECHA: Junio 7 de 2025

HORA DE INICIO: 8:00 AM

HORA DE TERMINACIÓN: 10:00 AM

LUGAR: Municipio Cartago Valle del Cauca

ASISTENTES : Nombre, Apellidos, cargo y dependencia

Claudia Andrea Valencia Rios
Contratista SDRAP
Ver Listado de Asistencia

ORDEN DEL DÍA:

1. Reunión Socialización Actividades de
2. Apoyo por parte de la SDRAP Gobernación
3. Valle del Cauca al Mercado Municipal Campesino

DESARROLLO: En conversación con los encargados de la Actividad realizada Mensualmente Mercado Municipal Campesino de Cartago Valle del Cauca, Se presentan recomendaciones y Propuestas para acceder a recursos Suministrados para este tipo de Actividad por parte de la Gobernación del Valle del Cauca

GOBERNACIÓN
Departamento del
Valle del Cauca
Secretaría de Desarrollo
Rural, Agricultura y Pesca

paraíso
de todos

La recomendación principal es socializar con los participantes del Mercado Campesino la posibilidad de asociarse bajo la figura de Mercado Municipal Campesino para empezar a realizar actividades tales como formulación de proyectos para solicitud de recursos que beneficien la actividad de Mercado C como insumos, publicidad y elementos que puedan mejorar y fortalecer dicha actividad.

COMPROMISOS: Compromiso, responsable y fecha de cumplimiento

Socialización por parte de los encargados de la organización del Mercado Campesino a los actores que intervienen en este espacio.

Responsable(s)
(Cargo) Contratista

Anexos:(opcional)

Transcribió: Claudia Andrea Valencia Ros.
Reviso:
Archívese en: (Precisar el nombre completo del expediente)

Elaboró	Revisó	Aprobó
Nombre: Carlos Neiron Puentes Rojas	Nombre: Javier E Ulloa Vera	Mesa de trabajo con el Proceso M1-P3 Administración del MIPG Acta No. 041
Cargo: Líder de programa	Cargo: Subdirector Técnico – Secretaría General	
Firma:	Firma:	

Departamento del Valle del Cauca

Gobernación

REGISTRO DE ASISTENCIA EVENTOS EXTERNOS CON ENFOQUE DIFERENCIAL

Código: FO-MS-P1-01

Versión: 01

Fecha de aprobación: 15/08/2018

FECHA: DD/MM/AA 07-06-2025

LUGAR: ISTETA - MERCADO CAMPESINO

MUNICIPIO SEDE: Cartago V

OBJETIVO: Apoyo Socialización

HORA INICIO: 8:00 AM

HORA TERMINACION: 2:00 PM

FACILITADOR: (Nombre, Cargo, Entidad) Municipio Cartago

Claudia Andrea Valencia Rios Contratista SDRAP

NOMBRE Y APELLIDOS	No. Cedula	TELEFONO FIJO O MOVIL	CORREO ELECTRÓNICO	MUNICIPIO DE RESIDENCIA	ENTIDAD/ ORGANIZACIÓN	SEXO: FEMENINO	SEXO: MASCULINO	ETNIA: AFRO	ETNIA: INDIGENA	ETNIA: ROM (gitana)	ETNIA: OTRO	CONDICIÓN: MUJER CABEZA DE FLIA	CONDICIÓN: Lesbiana, Gay, Bisexul ó Trans	CONDICIÓN: DISCAPACIDAD	CONDICIÓN: DESPLAZADA (D)	EDAD: 1-12 AÑOS	EDAD: 13-17 AÑOS	EDAD: 18-26 AÑOS	EDAD: 27-40 AÑOS	EDAD: MAS DE 60 AÑOS	ZONA: RURAL	ZONA: URBANO	FIRMA
Claudia Andrea Valencia R	31431949	3113220009	claudrea830hotmail.com	Cartago	SDRAP Z Urbana	X												X					
Yenny Arostizabal Ham	1112771220	3205783517	aristisena@hotmail.com	Cartago	SENA		X											X					
Santiago A Lopez B.	1112776826	3604408584	desarrollosocial@cartago.gov.co	Cartago.	Alcaldia		X											X					

Elaboró

Nombre: LUCIA SASTOQUE FUENMAYOR - FLUVIA MARINA BALANTA - MOISÉS NOE JOJOA DAGUA - FRANGEY PENDON - CARLOS ALBERTO GÓMEZ M. - MARÍA PATRICIA CUINTERO ALEGRÍA - GENOVA YUNDA TEJEDA

Cargo: LÍDER DE PROCESO - PROFESIONAL UNIVERSITARIO - AUXILIAR ADMINISTRATIVO

Firmas:

Fecha 1/08/2018

Revisó

Nombre: DORIS NOEMI PIZARO MELGAREJO

Cargo: SECRETARIA DE DESARROLLO SOCIAL Y PARTICIPACION

Firma:

Fecha: 08/08/2018

Aprobaron:

Comité Coordinador del SIG

Acta No. 06 15/08/2018

Fecha de Socialización al proceso: Acta No. 15 de 18/08/2018

Fecha entrega al SIG para mutalo: 08/10/2018

Scanned with CamScanner

GOBERNACIÓN
Departamento del
Valle del Cauca
Secretaría de Desarrollo
Rural, Agricultura y Pesca

paraíso
de todos

FO-M9-P3-01- V04
Cod. - Serie -Subserie

REUNIÓN ORDINARIA DE

ACTA No. ___

FECHA: Junio 7 de 2025

HORA DE INICIO: 8:00 AM

HORA DE TERMINACIÓN: 2:00 PM

LUGAR: Parque La Isleta - Municipio Cartago

ASISTENTES : Nombre, Apellidos, cargo y dependencia

Claudia Andrea Valencia Rios
Contratista SDRAD
Ver Listado de Asistencia

ORDEN DEL DÍA:

1. Visitas Mercado Municipal Campesino en
2. el Municipio de Cartago Valle del Cauca
3. Apoyo y Acompañamiento por parte de la SDRAD

DESARROLLO: La Contratista se desplaza al Parque de La Isleta en el Municipio de Cartago Valle del Cauca para realizar actividad de acompañamiento y observar los Productos y el tipo de comercialización que realiza cada Productor.
Se observan Productos Tales como Platano,

GOBERNACIÓN
Departamento del
Valle del Cauca
Secretaría de Desarrollo
Rural, Agricultura y Pesca

paraíso
de todos

Cítricos, Apícolas, Avícolas, Vivero, Cafés Especiales, Derivados del Cacao, de la yuca, del Maíz (Productos Transformados Tales como Jugos de yuca - Yogures - Leches de Soya - Arepas - Harina Dulces, entre otros)

COMPROMISOS: Compromiso, responsable y fecha de cumplimiento

Seguir realizando Acompañamiento al Mercado Municipal Campesino Según Requerimiento del objeto Contractual

Responsable(s)
(Cargo) Claudia Andrea Valencia Ríos

Anexos:(opcional)

Transcribió:
Reviso:
Archívese en: (Precisar el nombre completo del expediente)

Elaboró	Revisó	Aprobó
Nombre: Carlos Neiron Puentes Rojas	Nombre: Javier E Ulloa Vera	Mesa de trabajo con el Proceso M1-P3 Administración del MIPG Acta No. 041
Cargo: Líder de programa	Cargo: Subdirector Técnico – Secretaría General	
Firma:	Firma:	

Departamento del Valle del Cauca

Gobernación

REGISTRO DE ASISTENCIA EVENTOS EXTERNOS CON ENFOQUE DIFERENCIAL

Código: FO-M5-P1-01

Versión: 01

Fecha de aprobación: 15/08/2018

FECHA: DD/MM/AA 07-07-2018

LUGAR: CLUB REL RIO CHAGO

MUNICIPIO SEDE:

OBJETIVO: MERCADO

HORA INICIO: 8:00 am

HORA TERMINACION: 2:00 pm

FACILITADOR: (Nombre, Cargo, Entidad) CLAUDIA VALENCIA CAMPESINO CHAGO

NOMBRE Y APELLIDOS	No. Cedula	TELEFONO FIJO O MOVIL	CORREO ELECTRÓNICO	MUNICIPIO DE RESIDENCIA	ENTIDAD/ ORGANIZACIÓN	SEXO: FEMENINO	SEXO: MASCULINO	ETNIA: AFRO	ETNIA: INDIGENA	ETNIA: ROM (gitana)	ETNIA: OTRO	CONDICIÓN: MUJER CABEZA DE FLIA	CONDICIÓN: Lesbiana, Gay, Bisexual ó Trans	CONDICIÓN: DISCAPACIDAD	CONDICIÓN: DESPLAZADA (O)	EDAD: 1-12 AÑOS	EDAD: 13-17 AÑOS	EDAD: 18-26 AÑOS	EDAD: 27-60 AÑOS	EDAD: MAS DE 60 AÑOS	ZONA: RURAL	ZONA: URBANO	FIRMA
Jorge Diaz Corcuera	16208396	3137587022	No	Ackla El Eden	AGAZAC		X													X			
Liliana Cano	31415148	3152139182	liliana.cano6112@gmail.com	Tuluá	AGAZAC															X			
Dolly Taborda	31414981	3146878268	Tabordadolly79@gmail.com	Cartago	AGAZAC	X												X					
Luz Stella Cubillos Valencia	1088241109	3109541262	luzestellacubillos@hotmail.com	Vulcania Quindio	AGAZAC	X												X					
Carlos Enrique Chaguto	1.321454245	1620905	Chatacolombia	Cartago	AGAZAC		X											X					
Ana Cristina Loaiza	33172552	3148096276	Kyoky(cristhy2009@hotmail.com	Andalucia		X												X					
Monica Hoyos	31428933	3136939226	mana1980monica27@hotmail.com	Cartago		X												X					

Elaboró

Nombre: LUCIA SASTOQUE FUENMAYOR - FLUVIA MARINA BALANTA - MOISÉS NOE JOJOA DAGUA - FRANGEY PENDON - CARLOS ALBERTO GÓMEZ M. - MARÍA PATRICIA CUINTERO ALEGRÍA - GENOVA YUNDA TEJEDA

Cargo: LÍDER DE PROCESO - PROFESIONAL UNIVERSITARIO - AUXILIAR ADMINISTRATIVO

Firmas:

Fecha: 1/08/2018

Revisó

Nombre: DORIS NOEMI PIZARO MELGAREJO

Cargo: SECRETARIA DE DESARROLLO SOCIAL Y PARTICIPACION

Firma:

Fecha: 08/08/2018

Aprobaron:

Comité Coordinador del SIG

Acta No. 06 15/08/2018

Fecha de Socialización al proceso: Acta No. 15 de 18/08/2018

Fecha entrega al SIG para mulaio: 08/10/2018

Scanned with CamScanner

GOBERNACIÓN
Departamento del
Valle del Cauca
Secretaría de Desarrollo
Rural, Agricultura y Pesca

paraíso
de todos

FO-M9-P3-01- V04
Cod. - Serie -Subserie

REUNIÓN ORDINARIA DE

ACTA No. ___

FECHA: Junio 14 de 2025

HORA DE INICIO: 11:00 AM

HORA DE TERMINACIÓN: 12:00 M

LUGAR: Municipio Cairo Valle del Cauca

ASISTENTES : Nombre, Apellidos, cargo y dependencia

Claudia Andrea Valencia Rios
Contratista SDRAP
Ver listado de Asistencia

ORDEN DEL DÍA:

1. Presentación ante Funcionario CVC de la importancia
2. de la Mesa Tecnica Departamental de Citricos
3. Socialización y Promoción de la Participacion en la Mesa Tecnica de Citricos Departamento Valle del Cauca.

DESARROLLO: La Contratista se reune con Funcionario de la CVC el Técnico Hector Fabio Herrera en Cumplimiento de Requerimiento por parte del Supervisor de Contrato para el cumplimiento del objeto Contractual - Proyecto Sistemas Fortalecimiento Agroalimentarios en el Departamento del Valle del Cauca.

GOBERNACIÓN
Departamento del
Valle del Cauca
Secretaría de Desarrollo
Rural, Agricultura y Pesca

paraíso
de todos

Se realiza este acercamiento y socialización para promover la participación de las Instituciones Aliadas en la Mesa Interinstitucional de Apoyo a la Linea Productiva de Cítricos.
Se realiza Invitación a participar de la Mesa Tecnica de Citricos del Departamento del Valle del Cauca, el Funcionario CVC Sugiere emitir Documento oficial de invitación a la Dirección de la CVC para que sea designado el Representante Participante en la Mesa Técnica de Citricos.

COMPROMISOS: Compromiso, responsable y fecha de cumplimiento

Incluir en la Mesa Tecnica de Cítricos la Participacion CVC
Solicitar en la oficina SDRAP Microregion Norte oficio dirigido a la CVC como invitación a participar activamente de la Mesa Tecnica de Citricos

Responsable(s)
(Cargo) Contratista

Anexos:(opcional)

Transcribió: Claudia Andrea Valencia Rios.
Reviso:
Archívese en: (Precisar el nombre completo del expediente)

Elaboró	Revisó	Aprobó
Nombre: Carlos Neiron Puentes Rojas	Nombre: Javier E Ulloa Vera	Mesa de trabajo con el Proceso M1-P3 Administración del MIPG Acta No. 041
Cargo: Líder de programa	Cargo: Subdirector Técnico – Secretaría General	
Firma:	Firma:	

Departamento del Valle del Cauca

Gobernación

REGISTRO DE ASISTENCIA EVENTOS EXTERNOS CON ENFOQUE DIFERENCIAL

Código: FO-MS-P1-01

Versión: 01

Fecha de aprobación: 15/08/2018

FECHA: DD/MM/AA 14-06-2023

LUGAR: Municipio Cairo Valle del Cauca

MUNICIPIO SEDE: Cairo Valle

HORA INICIO: 11:00 AM

HORA TERMINACION: 12:00 M

FACILITADOR: (Nombre, Cargo, Entidad) Claudia Andrea Valencia Rios

OBJETIVO: Socialización Promoción

NOMBRE Y APELLIDOS	No. Cedula	TELEFONO FIJO O MOVIL	CORREO ELECTRÓNICO	MUNICIPIO DE RESIDENCIA	ENTIDAD/ ORGANIZACIÓN	SEXO: FEMENINO	SEXO: MASCULINO	ETNIA: AFRO	ETNIA: INDIGENA	ETNIA: ROM (gitana)	ETNIA: OTRO	CONDICIÓN: MUJER CABEZA DE FLIA	CONDICIÓN: Lesbiana, Gay, Bisexual ó Trans	CONDICIÓN: DISCAPACIDAD	CONDICIÓN: DESPLAZADA (O)	EDAD: 1-12 AÑOS	EDAD: 13-17 AÑOS	EDAD: 18-26 AÑOS	EDAD: 27-60 AÑOS	EDAD: MAS DE 60 AÑOS	ZONA: RURAL	ZONA: URBANO	FIRMA
Claudia Andrea Valencia	31432949	3113220009	Claudrea830hotmail.com	Cartago	SDRAP	X													X				
Hector Fabio Herrera	6481842	3003168646		Cairo	-SVC-																		

Elaboró	Revisó	Aprobaron:
Nombre: LUCIA SASTOQUE FUENMAYOR - FLUVIA MARINA BALANTA - MOISÉS NOE JOJOA DAGUA - FRANGEY PENDON - CARLOS ALBERTO GÓMEZ M. - MARÍA PATRICIA QUINTERO ALEGRÍA - GENOVA YUNDA TEJEDA	Nombre: DORIS NOEMI PIZARO MELGAREJO	Comité Coordinador del SIG
Cargo: LÍDER DE PROCESO - PROFESIONAL UNIVERSITARIO - AUXILIAR ADMINISTRATIVO	Cargo: SECRETARIA DE DESARROLLO SOCIAL Y PARTICIPACION	Acta No. 06 15/08/2018
Firmas:	Firma:	Fecha de Socialización al proceso: Acta No. 15 de 18/08/2018
Fecha: 1/08/2018	Fecha: 08/08/2018	Fecha entrega al SIG para mutalo: 08/10/2018

Scanned with CamScanner

GOBERNACIÓN
Departamento del
Valle del Cauca
Secretaría de Desarrollo
Rural, Agricultura y Pesca

paraíso
de todos

FO-M9-P3-01- V04
Cod. - Serie -Subserie

REUNIÓN ORDINARIA DE

ACTA No. ___

FECHA: Junio 07-2025

HORA DE INICIO: 10:00 AM

HORA DE TERMINACIÓN: 11:30 AM

LUGAR: Municipio Cartago Valle del Cauca

ASISTENTES : Nombre, Apellidos, cargo y dependencia

Ver Listado de Asistencia
Claudia Andrea Valencia Rios Contratista - SDRAP

ORDEN DEL DÍA:

1. Socializar y Promover la Participación en la Mesa
2. Departamental de Citricos.
3. Promover la Participación de Actores en Mercados Agroecológicos.

DESARROLLO: En Conversación con Rafael Antonio Higuita del Municipio de Cartago Valle evidenciamos La Existencia de un campo de Citricos llamado El Berrión en el Corregimiento de Colorados Los cuales requieren capacitación de cítricos en los Participantes productores, El Señor Rafael Participa como Presidente de la

GOBERNACIÓN
Departamento del
Valle del Cauca
Secretaría de Desarrollo
Rural, Agricultura y Pesca

paraíso
de todos

Asociación ASOCOLORADAS. Se Programa actividad en los Proximos Dias para realizar capacitación de Asociados y Caracterización.
El Presidente de AGAZAC nos proporciona Información sobre los Productos que ofreció en el Mercado Municipal Campesino del Mes de Junio Huevos de Gallinas Libres Proceso Pertenente a Mercado Agroecológico con un Valor de $25000 de la Granja Macando y su presidente es Christofer Serna

COMPROMISOS: Compromiso, responsable y fecha de cumplimiento

Realizar Acompañamiento en Procesos Agroecologicos correspondientes al desarrollo de las actividades de las Asociaciones AGAZAC y ASOCOLORADAS si así lo requieren.

Responsable(s)
(Cargo) Catastro

Anexos:(opcional)

Transcribió: Claudia Andrea Valencia Rios
Reviso:
Archívese en: (Precisar el nombre completo del expediente)

Elaboró	Revisó	Aprobó
Nombre: Carlos Neiron Puentes Rojas	Nombre: Javier E Ulloa Vera	Mesa de trabajo con el Proceso M1-P3 Administración del MIPG Acta No. 041
Cargo: Líder de programa	Cargo: Subdirector Técnico – Secretaría General	
Firma:	Firma:	

GOBERNACIÓN
VALLE DEL CAUCA

REGISTRO DE ASISTENCIA (CAPACITACIÓN, INDUCCIÓN, REIDUCCIÓN, ASESORÍA, ASISTENCIA TÉCNICA, REUNIONES, CONSEJO DE GOBIERNO, COMITÉ TECNICO DE LA DEPENDENCIA, EQUIPO DE MEJORA CONTINUA DEL PROCESO)

Código: FO-M8-P1-14
Versión: 01
Fecha de Aprobación: 15/08/2018
Página: 1 de

LUGAR: Parque Isleta Cartago Valle - Mercado Municipal Campesino

TOTAL HORAS:

No. DE ACTA:

HORA DE INICIO: 10:00 AM

HORA DE TERMINACIÓN: 11:30 AM

CODIGO DEL PROCESO/SUBPROCESO: M2P1-01

FACILITADOR (ES)/RESPONSABLE: Claudia Andrea Valencia Rios - Contratista SDRAP

NOMBRE DEL EVENTO/TEMA DE REUNIÓN/TEMAS A TRATAR: Socialización y Promoción de participación en la Mesa Departamental de Cítricos y los Mercados Agroecológicos

FECHA: Junio 07 2025

No.	DEPENDENCIA / ENTIDAD/MPIO	NOMBRES Y APELLIDOS COMPLETOS	CARGO	CÉDULA	No. DE CELULAR - TEL/EXT	CORREO ELECTRÓNICO	FIRMA DE ASISTENCIA
1	ASOColorados	Rafael Antonio Hegutta	Presidente	16244196	3133027106	Rafaelhegutta@gm	
2							
3	AGAZAC						
4	Granja Macondo	Cristofer Serna	Presidente	10096022	3133426047	chriser72@yahoo.es	
5							
6	SDRAP	Claudia Andrea Valencia Rios	Contratista	314329449	3113220009	claudrea83@hotmail.com	
7							
8							
9							
10							
11							
12							

COMPLEMENTO ENFOQUE DIFERENCIAL

	GENERO				ETNIA				CONDICIÓN				EDAD (Años Cumplidos)	ZONA	
											VICTIMA CONFLICTO ARMADO				
NO.	MUJER	HOMBRE	LGBTIQ	OTRO	AFRO	INDIGENA	ROM (Gitana)	OTRO	MUJER CABEZA DE HOGAR	DISCAPACIDAD	DESPLAZAMIENTO	OTROS HECHOS		RURAL	URBANO
1	X	X												X	
2															
3															
4		X												X	
5															
6	X														X
7															
8															
9															
10															
11															
12															

GOBERNACIÓN
Departamento del
Valle del Cauca
Secretaría de Desarrollo
Rural, Agricultura y Pesca

paraíso
de todos

FO-M9-P3-01- V04
Cod. - Serie -Subserie

REUNIÓN ORDINARIA DE

ACTA No. ___

FECHA: 12/06/2025

HORA DE INICIO: 9:00

HORA DE TERMINACIÓN: 12:00

LUGAR: CAD - Microregion Norte SDRAP - CARTAGO

ASISTENTES : Nombre, Apellidos, cargo y dependencia

Equipo de Contratistas SDRAP
Micro Región norte Cartago
(ver listado Asistencia)

ORDEN DEL DÍA:

1. Presentación de las rotas Agroecologicas
2. del departamento del Valle del
3. Cauca

DESARROLLO: Nos reunimos en la Secretaria de Agricultura con el equipo de Contratistas de la microregion norte, Cartago, el doctor Fredy Herrera mosquera, y el ingeniero Fernando Alvarez Ramirez Para Solicitar las diferente rotas agroecologicas del departamento

Powered by CamScanner

GOBERNACIÓN
Departamento del
Valle del Cauca
Secretaría de Desarrollo
Rural, Agricultura y Pesca

paraíso
de todos

del Valle del Cauca, explico en que consistio cada una de ellas y cuales eran los objetivos a desarrollar, y lo que se espera que los contratistas hagan en cada una de ellas, adicionalmente se explico como deben presentar los avances correspondientes a lo acordado

COMPROMISOS: Compromiso, responsable y fecha de cumplimiento

organizar una reunión con los mercados campesinos de la ciudad de Cartago, Realizar Publicacion para los mercados campesinos.

Leidy Galindo
Responsable(s)
(Cargo) Contratista

Anexos:(opcional)

Transcribió: Leidy Galindo
Revisó:
Archívese en: (Precisar el nombre completo del expediente)

Elaboró	Revisó	Aprobó
Nombre: Carlos Neiron Puentes Rojas	Nombre: Javier E Ulloa Vera	Mesa de trabajo con el Proceso M1-P3 Administración del MIPG Acta No. 041
Cargo: Líder de programa	Cargo: Subdirector Técnico – Secretaría General	
Firma:	Firma:	

Powered by CamScanner

GOBERNACIÓN VALLE DEL CAUCA

REGISTRO DE ASISTENCIA (CAPACITACIÓN, INDUCCIÓN, REIDUCCIÓN, ASESORÍA, ASISTENCIA TÉCNICA, REUNIONES, CONSEJO DE GOBIERNO, COMITÉ TECNICO DE LA DEPENDENCIA, EQUIPO DE MEJORA CONTINUA DEL PROCESO)

Código: FO-M8-P1-14
Versión: 01
Fecha de Aprobación: 15/08/2018
Página: 1 de

LUGAR: C.A.D - SDRAP - MR NORTE - CANTAGO V.

TOTAL HORAS:

No. DE ACTA:

HORA DE INICIO: 9:30 a.m.

HORA DE TERMINACIÓN:

CODIGO DEL PROCESO/SUBPROCESO: M2P1-01

FACILITADOR (ES)/RESPONSABLE: Subsecretario de Asuntos Agropecuarios y Pesca - Dr Freddy Herrera

NOMBRE DEL EVENTO/TEMA DE REUNIÓN/TEMAS A TRATAR: Reunión: con el equipo de trabajo de la Microregión Norte Cartago (Planta y contratistas) TEMAS: PIAEV - Observatorio Agropec - Presentación de Evidencias

FECHA: 12/06/2025

No.

No.	DEPENDENCIA / ENTIDAD/MPIO	NOMBRES Y APELLIDOS COMPLETOS	CARGO	CÉDULA	No. DE CELULAR TEL/EXT	CORREO ELECTRÓNICO	FIRMA DE ASISTENCIA
1	SDRAP	Jeraldo Hernandez	Contratista	16271032	3216135448	[illegible]	
2	SDRAP	Fernando Alvarez T.	Prof. Universitario	79.325.070	3108218063	falvarez@valledelcauca.gov.co	
3	SDRAP	Freddy Herrera Mosquera	Subsecretario	16275116	3113725772	fherrera@valledelcauca.gov.co	
4	SDRAP	Melissa Tamborrino	Contratista	1113654075	3157735876	melisso.1113@hotmail.com	
5	SDRAP	Benkos Camilo Valencia	Contratista	1112776768	318529 4799	benkotml@gmail.com	
6	SDRAP	Claudia Belen	Prof. univ.	1098779569	3167485207	cbelenoa@valledelcauca.gov.co	Claudia B.
7	SDRAP	Ricardo A Tamayo	Prof Univ	10269107	3108457297	[illegible]	
8	SDRAP	Luz Andrea Murillo	Profesional Universitario	30354439	3188725572	lamurillo@valledelcauca.gov.co	
9							
10							
11							
12							

Powered by CamScanner

1.2

GOBERNACIÓN VALLE DEL CAUCA

REGISTRO DE ASISTENCIA (CAPACITACIÓN, INDUCCIÓN, REIDUCCIÓN, ASESORÍA, ASISTENCIA TÉCNICA, REUNIONES, CONSEJO DE GOBIERNO, COMITÉ TECNICO DE LA DEPENDENCIA, EQUIPO DE MEJORA CONTINUA DEL PROCESO)

Código: FO-M3-P1-14
Versión: 01
Fecha de Aprobación: 15/08/2018
Página: 1 de

LUGAR: C.A.D. - SDRAP - MENORTE = CARTAGO V.

TOTAL HORAS:

No. DE ACTA:

HORA DE INICIO:

HORA DE TERMINACIÓN:

CODIGO DEL PROCESO/SUBPROCESO: M2P1-01

FACILITADOR (ES)/RESPONSABLE: Subsecretaria de Asuntos Agropecuarios y Pesca Dr. Freddy Herrera.

NOMBRE DEL EVENTO/TEMA DE REUNIÓN/TEMAS A TRATAR: Reunión con Equipo de trabajo Microcuencas norte Cartago (Planta y contratistas) TEMAS: PIAGV - Diagnostico agropecuario - Puntos focales Guadalajara.

FECHA: 12/06/2025

No.	DEPENDENCIA / ENTIDAD/MPIO	NOMBRES Y APELLIDOS COMPLETOS	CARGO	CÉDULA	No. DE CELULAR - TEL/EXT	CORREO ELECTRÓNICO	FIRMA DE ASISTENCIA
1	SDRAP	Ledy Gallindo	Contratista	1084710054	3223065225	ledygallindohernandez@gmail.com	
2	SDRAP	Cesar Augusto Tabares	Contratista	93412678	3136752945	cesaraugusto[illegible]	
3	SDRAP	Patricia Rodriguez	Aux. Ad.	64008099	3167514187	dakaia2014@gmail.com	PatR.
4	SDRAP	VICTOR SONTA	Contratista	1144047673	3147882382	victorranta@hot.com	SONTA.
5	SDRAP	Edison Alzate	Auxiliar	16221020	3104009801	ealzate@valledelcauca.gov.co	
6	SDRAP	Leonardo F. S Lopez	contratista	7474700	3215941183	Leonardo Fabio S.	
7	SDRAP	Jose Duvan Abahonza	Contratista	94407443	3232850470	abahonza2001@gmail.com	
8	SDRAP	Alejandra Ramirez	contratista	1053823533	3156232778	alejanrietd@hotmail.com	Alejandra.
9	SDRAP	Carlos Enrique B	Contrat	16217743	3167759 3160400	abogadobermudez@hotmail.com	
10	SDRAP	Sandra P Marin Lago	Contratista	29136534	3167982480	sandramarinez	
11	SDRAP	Claudia Andrea VR	Contratista	31432545	3113220005	Claudrea830@hotmail	
12	SDRAP	Antonio Jose Lemos	Contratista	16770043	3179391014	ajlemos27@gmail.com	

Powered by CamScanner

GOBERNACIÓN
Departamento del
Valle del Cauca
Secretaría de Desarrollo
Rural, Agricultura y Pesca

paraíso de todos

FO-M9-P3-01- V04
Cod. - Serie -Subserie

REUNIÓN ORDINARIA DE

ACTA No. ___

FECHA: Junio 14 de 2025

HORA DE INICIO: 8:00 AM

HORA DE TERMINACIÓN: 10:00 AM.

LUGAR: Municipio Cairo Valle del Cauca Biblioteca Municipal

ASISTENTES : Nombre, Apellidos, cargo y dependencia

Ver listado de Asistencia
Claudia Andrea Valencia Rios Contratista
SDRAP - Microregión Norte

ORDEN DEL DÍA:

1. Bienvenida Asistentes
2. Presentación Asistentes
3. Capacitación Huertos Agroecológicos

DESARROLLO: La Contratista se reune con las Asociaciones Propacifico y APAS Para realizar Seguimiento y Apoyo a los Programas que se han venido adelantando en el Marco del objeto Contractual Se socializa el Tema de Formulación de Proyectos de Inversión para el Fortalecimiento de las Cadenas Productivas, Se adelantan

GOBERNACIÓN
Departamento del
Valle del Cauca
Secretaría de Desarrollo
Rural, Agricultura y Pesca

paraíso
de todos

Temas tales como Capacitaciones en Huertas Agroecológicas, y optimización de los Procesos Productivos, Se recomienda la utilización de Insumos tales como empaques y accesorios ó Materiales para la comercialización de sus productos como es la Miel de Abejas.

COMPROMISOS: Compromiso, responsable y fecha de cumplimiento

Invitar a la Participación de Mercados Agroecológicos a las Asociaciones cuando se tenga una Fecha Precisa.

Responsable(s)
(Cargo) Contratista

Anexos:(opcional)

Transcribió: Claudia Andrea Valencia Rios
Reviso:
Archívese en: (Precisar el nombre completo del expediente)

Elaboró	Revisó	Aprobó
Nombre: Carlos Neiron Puentes Rojas	Nombre: Javier E Ulloa Vera	Mesa de trabajo con el Proceso M1-P3 Administración del MIPG Acta No. 041
Cargo: Líder de programa	Cargo: Subdirector Técnico – Secretaría General	
Firma:	Firma:	

REGISTRO DE BENEFICIARIOS Y/O ASISTENTES EN ACCIONES, PROGRAMAS O PROYECTOS QUE FAVORECEN A DIVERSOS GRUPOS POBLACIONALES CON ENFOQUE ÉTNICO Y DIFERENCIAL

Código: FO-MS-P1-01
Versión: 02
Fecha de aprobación: 13/03/2020

FECHA: 14-06-25 | LUGAR: Cairo Valle | MUNICIPIO SEDE: Cairo Valle | HORA INICIO: 8 AM | HORA TERMINACION: 10 AM

FACILITADOR (Nombre, Cargo, Entidad): Claudia Andrea Valencia Ros

TEMA: Capacitación Huertas Agroecológicas

No.	PRIMER NOMBRE	SEGUNDO NOMBRE	PRIMER APELLIDO	SEGUNDO APELLIDO	TIPO DOC	No. DOC	TELEFONO FIJO O MOVIL	MUNICIPIO DE RESIDENCIA	ENTIDAD U ORGANIZACIÓN QUE REPRESENTA O ESTA VINCULADO (A)	GENERO: MUJER	GENERO: HOMBRE	GENERO: LGBTIQ	GENERO: OTRO	ETNIA: AFRO	ETNIA: INDIGENA	ETNIA: ROM (Gitana)	ETNIA: OTRO	CONDICIÓN: MUJER CABEZA DE HOGAR	CONDICIÓN: DISCAPACIDAD	VICTIMA CONFLICTO ARMADO: DESPLAZAMIENTO	VICTIMA CONFLICTO ARMADO: OTROS HECHOS	EDAD (Años Cumplidos)	ZONA: RURAL	ZONA: URBANO	FIRMA
	Sandra	Milena	Leon	Jaramillo	C.C.	25198890	3225610685	Cairo	Propacífico	X							X			X		46	X		Sandra Lf.
1	Maritiz		Agaire	Hernandez	cc	1112964863	3147575565	cairo	apas	X								X				36	X		
2	Nebardo	D. Jesus	Murillo	Caviria	cc	6281341	3177176184	cairo	APAS		X											64	X		
3	Jose	Elq	Marin	Marin	cc	6184239	3137370171	cairo	Apas		X											89	X		
4	Jhon Jairo	Jairo.	Solarte.	Florez	cc	16228231	3136602777	cairo.	Propacifico		X											51	X		
5	Hector	Fabio	Herrera	Betancur	cc	6481842	3003168646	Cairo	Propacifico		X											60	X		
6	Jose	Eliecer	Diaz	garra.	cc	6282394	3205246462	cairo	propacifico		X												X		
7	Elizabet		Colorado	cardona.	cc	42026977	3137718977	El cairo	A.P.A.S.	X												51	X		
8	Diana	Lorena	Marín	Arias	CC	1.10.905.778	3126614023	El Cairo	A.P.A.S.	X								X				31	X	V	Lorena Marín
9																									
10																									

ELABORÓ	REVISÓ	APROBO: Comité Coordinador del Sistema Integrado de Gestión
Nombre:	Nombre: Silvia Elena Gonzalez Bermudez	Acta No. 06 Comité Coordinador del Sistema de Gestión
Cargo: Secretaria Equidad de Género y Diversidad Sexual, Directora Técnica, Secretaria	Cargo: Subdirección asistencia al territorio	
Firma:	Firma:	Firma:
Fecha:	Fecha:	Fecha: 13/03/2020

Powered by CamScanner

GOBERNACIÓN
Departamento del
Valle del Cauca
Secretaría de Desarrollo
Rural, Agricultura y Pesca

paraíso
de todos

FO-M9-P3-01- V04
Cod. - Serie -Subserie

REUNIÓN ORDINARIA DE

ACTA No. ___

FECHA: Junio 16 de 2025

HORA DE INICIO: 10:00 AM

HORA DE TERMINACIÓN: 3:30 PM

LUGAR: Municipio Cairo Valle del Cauca

ASISTENTES : Nombre, Apellidos, cargo y dependencia

Ver listado de Asistencia
Claudia Andrea Valencia Rios Contratista SDRAP

ORDEN DEL DÍA:

1. Bienvenida Actores invitados a la Reunión
2. Presentación Coordinador Valle Agro Daniel Valencia
3. Desarrollo Actividad de Socialización y Capacitación Apoyo Proyecto Valle Agro

DESARROLLO: En reunión con el Representante del Proyecto Valle Agro 2025 Daniel Valencia Coordinador Se atiende Socialización y Capacitación a las Asociaciones Propacifico y Apas con respecto a los 5 Componentes que atiende el Proyecto para el Fortalecimiento de los Sistemas de Producción de cada Asociación.

02

GOBERNACIÓN
Departamento del
Valle del Cauca
Secretaría de Desarrollo
Rural, Agricultura y Pesca

paraíso
de todos

Componentes:

1. Fortalecimiento Administrativo
2. Fortalecimiento Comercial
3. Fortalecimiento Ambiental
4. Fortalecimiento Agricola
5. Fortalecimiento en Agroindustria.

Condiciones y Requerimientos => • Permanencia en el lugar del cultivo • Tenencia de Predio donde se desarrolla el cultivo • Frutales o Musaceas Correspondiente a 1 Hectarea o 270 Plantas con edad > a 48 Meses (lulo 500 Plantas). • Hortalizas Area Minima 5.000 Mts • No puede estar en zona de Reserva Forestal, ni distrito de conservación de suelos ó Areas de Parques Naturales • Implementación Infraestructura de Eq de Transformación Max 25 y Min 20 Personas • RUT y Camara Comercio

COMPROMISOS: Compromiso, responsable y fecha de cumplimiento

Enviar por parte de los Representantes legales los documentos Requeridos de los Beneficiarios para dar inicio a las Visitas Técnicas

Responsable(s)
(Cargo) Contratista

Anexos:(opcional)

Transcribió: Claudia Andrea Valencia Rios.
Reviso:
Archívese en: (Precisar el nombre completo del expediente)

Elaboró	Revisó	Aprobó
Nombre: Carlos Neiron Puentes Rojas	Nombre: Javier E Ulloa Vera	Mesa de trabajo con el Proceso M1-P3 Administración del MIPG Acta No. 041
Cargo: Líder de programa	Cargo: Subdirector Técnico – Secretaría General	
Firma:	Firma:	

REGISTRO DE BENEFICIARIOS Y/O ASISTENTES EN ACCIONES, PROGRAMAS O PROYECTOS QUE FAVORECEN A DIVERSOS GRUPOS POBLACIONALES CON ENFOQUE ÉTNICO Y DIFERENCIAL.

Código: FO-M5-P1-01
Versión: 02
Fecha de aprobación: 13/03/2020

FECHA: Julio 6-25 | LUGAR: Municipio Cairo | MUNICIPIO SEDE: Cairo Valle | HORA INICIO: 10 AM

FACILITADOR (Nombre, Cargo, Entidad): Daniel Valencia Coordinador Valle Agro | HORA TERMINACION: 3:30 PM

TEMA: Apoyo Socialización y capacitación Proyecto Valle Agro Claudia Andrea Valencia

No.	PRIMER NOMBRE	SEGUNDO NOMBRE	PRIMER APELLIDO	SEGUNDO APELLIDO	TIPO DOC	No. DOC	TELEFONO FIJO O MOVIL	MUNICIPIO DE RESIDENCIA	ENTIDAD U ORGANIZACIÓN QUE REPRESENTA O ESTA VINCULADO (A)	GENERO: MUJER	GENERO: HOMBRE	GENERO: LGBTIQ	GENERO: OTRO	ETNIA: AFRO	ETNIA: INDIGENA	ETNIA: ROM (Gitana)	ETNIA: OTRO	CONDICIÓN: MUJER CABEZA DE HOGAR	CONDICIÓN: DISCAPACIDAD	CONDICIÓN: VICTIMA CONFLICTO ARMADO: DESPLAZAMIENTO	CONDICIÓN: VICTIMA CONFLICTO ARMADO: OTROS HECHOS	EDAD (Años Cumplidos)	ZONA: RURAL	ZONA: URBANO	FIRMA
	Sandra	Milena	Leon	Jaramillo	C.C.	25195890	3225610685	Cairo	Propacífico	X							X			X		46	X		Sandra M.
1	Maritsa		Aguirre	Hernandez	cc	1112964863	3147575565	cairo	apas	X								X				36	X		
2	Nebardo	D. Jesus	Montoya	Caviria	cc	6281341	3147746184	cairo	APAS		X											64	X		
3	Jose	Elq	Marin	Marin	CC	6184239	3137370141	cairo	APAS		X											39	X		
4	Juan Jairo	Mateo	Solarte	Florez	CC	16228231	3136602774	cairo	Propacifico		X											57	X		
5	Hector	Fabio	Herrera	Betancur	C.C.	6481842	3003168646	Cairo	Propacifico		X											60	X		
6	Jose	Eliecer	Diaz	Garra	cc	6282394	3205294448	cairo	propacifico		X											48	X		
7	Elizabet		Colorado	Cardona	cc	42026977	3137718977	El cairo	A.P.A.S.	X												51	X		
8	Diana	Lorena	Marin	Arias	CC	1.18.905.778	3126614023	El Cairo	A.P.A.S.	X								X				31	X		Lorena Marin
9	Daniel		Valencia	Rojas	CC	1113300077	3023232631	Cali	Activetenix		X											35			
10	Claudia	Andrea	Valencia	Rios	CC	31432941	3113220049	Cartago	SDDAI	X												42			

ELABORÓ	REVISÓ	APROBÓ: Comité Coodinador del Sistema Integrado de Gestión
Nombre:	Nombre: Silvia Elena Gonzalez Bermudez	Acta No. 08 Comité Coordinador del Sistema de Gestión
Cargo: Secretaria Equidad de Género y Diversidad Sexual, Directora Técnica, Secretaria	Cargo: Subdirección asistencia al territorio	
Firma:	Firma:	Firma:
Fecha:	Fecha:	Fecha: 13/03/2020

Powered by CamScanner

NOMBRE DEL PRODUCTOR: WILLIAN ARISTIZABAL ALZATE CC: 15960066

NOMBRE DEL PREDIO: COSTA RICA VEREDA: LA LAGUNA CEL.: 3137266116

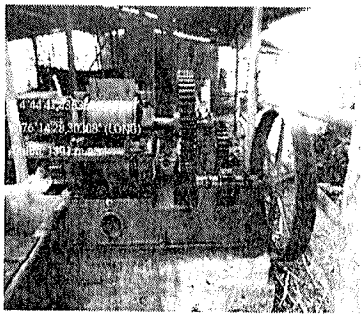

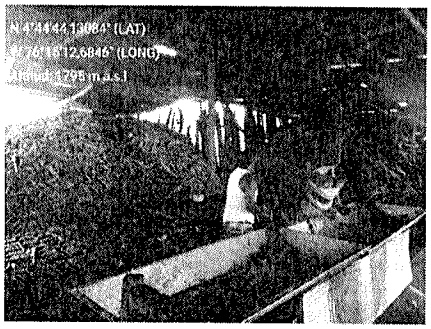

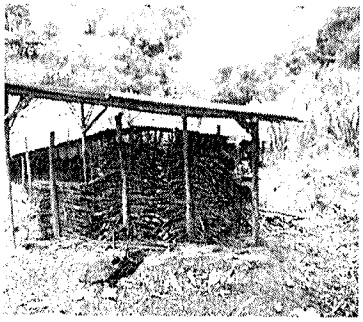

NOMBRE DEL PRODUCTOR: JOSE NICOLAS CEBALLOS PELAEZ CC: 6529969

NOMBRE DEL PREDIO: EL CLAVEL VEREDA: LA CAMELIA

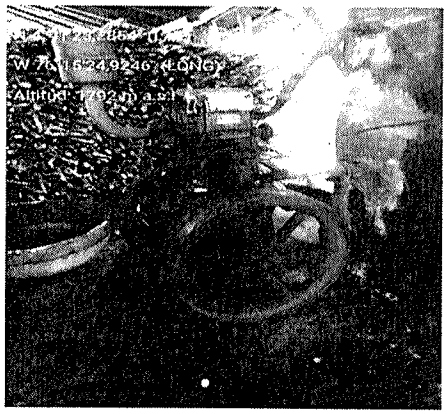

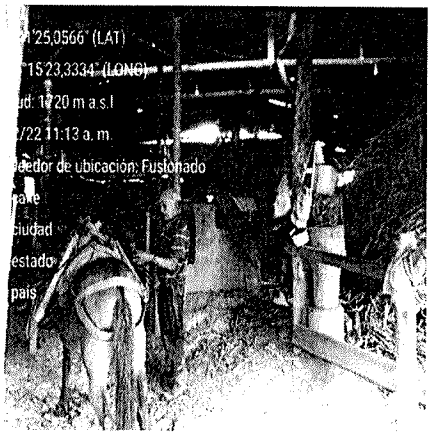

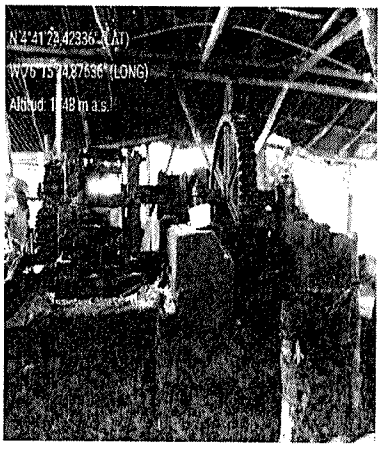

NOMBRE DEL PRODUCTOR: HECTOR SERNA CC: 4859714

NOMBRE DEL PREDIO: BELLA VISTA VEREDA: ALTO BONITO

NOMBRE DEL PRODUCTOR: OLMEDO BENJUMEA CC: 6283979

NOMBRE DEL PREDIO: LA ESMERALDA VEREDA: LA CAMELIA

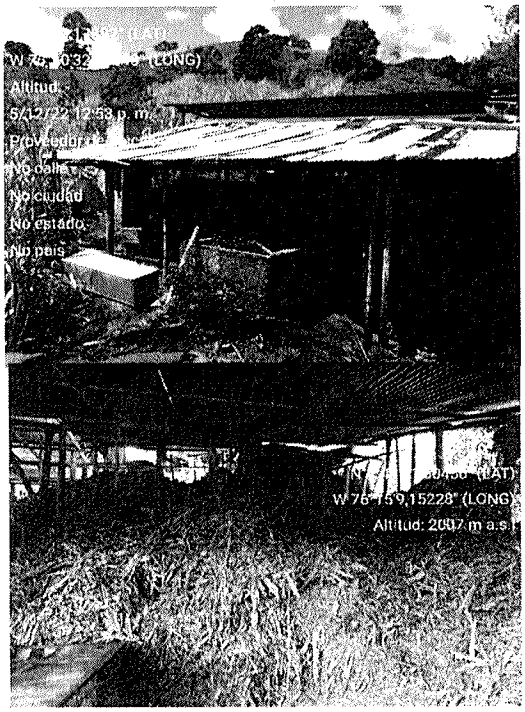

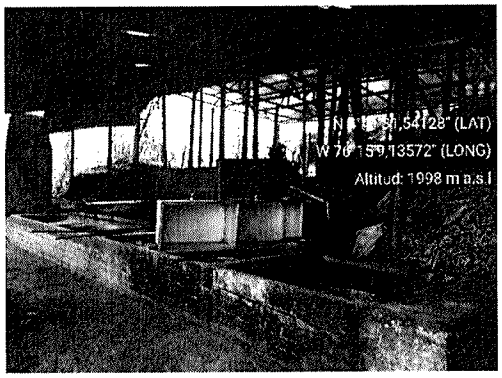

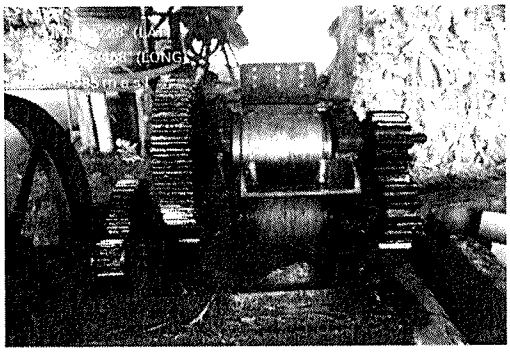

NOMBRE DEL PRODUCTOR: LUIS GONZAGA LOPEZ PELAEZ CC: 6280564
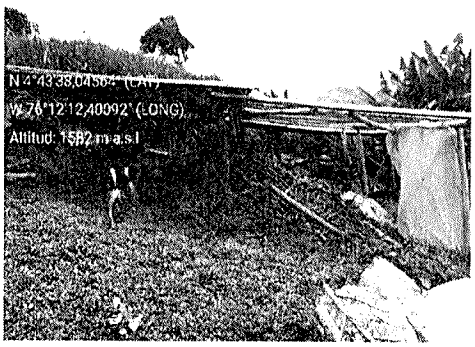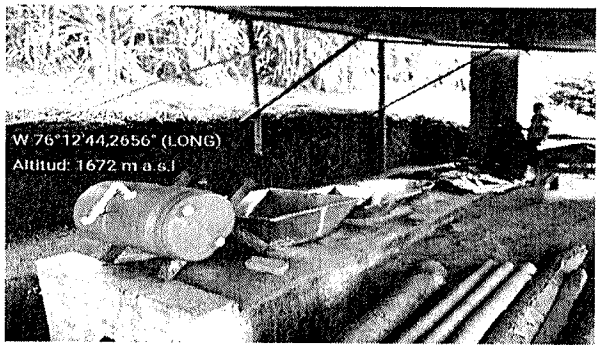
NOMBRE DEL PREDIO: LA BASTILLA VEREDA: GUAYAQUIL