



SERVICIO NACIONAL DE APRENDIZAJE

FORMATO PARA LIQUIDACIÓN PAGO DE CONTRATOS POR CONCEPTO DE HONORARIOS Y/O PRESTACIÓN DE SERVICIOS PERSONAS NATURALES (RENTAS DE TRABAJO ARTICULO 103 ESTATUTO TRIBUTARIO)

REGIONAL ATLÁNTICO

CENTRO ATENCIÓN SECTOR AGROPECUARIO- ATLÁNTICO

Adquiriente: SERVICIO NACIONAL DE APRENDIZAJE SENA Nit adquiriente: 899.999.034-1

Código Regional	8
Código Centro	910310
Fecha Elaboración	Junio de 2025
Versión	ENERO - 2.25
ID de Proceso	75213-340292

DATOS DEL CONTRATISTA

Nombres y apellidos:	LORAINÉ MARGARITA MERCADO TORRES	Banco a consignar:	BANCOLOMBIA
Cédula de Ciudadanía	1.043.007.467	Tipo de cuenta:	AHORROS
Correo electrónico:	lmercado764@misena.edu.co	Número de Cuenta:	12070751729
IP/Nº de contacto:	3003522511	Presta Servicios Excluidos de IVA:	SI
Inducción SST:	SI	Pertenece al régimen simple de tributación:	SI
Régimen del IVA:	NO RESPONSABLE	Es declarante de renta por el año gravable 2024	NO
¿Es pensionado o tiene otra situación sustentada normativamente para no estar obligado a cotizar pensión?			
Sus ingresos en el 2024 fueron iguales o superiores a \$65.891.000			
Sus ingresos del contrato suscrito con la Entidad en el 2025 es igual o superior a \$164.336.700 (debe registrarse como responsable del IVA)			
¿Utiliza costos o gastos asociados al ingreso para disminuir su impuesto de renta que declara ante la DIAN anualmente?			
Concepto del pago corresponde a:			
TARIFA RETENCIÓN ARTICULO 392 E.T.			

DATOS DEL CONTRATO

Nº del contrato:	7952358/2025	Nº Compromiso SIIF	111925	Número de pagos durante la vigencia del contrato	7
OBJETO CONTRACTUAL: (Descripción del servicio prestado)	SERVICIOS PERSONALES: PRESTAR SERVICIOS PERSONALES DE CARACTER TEMPORAL COMO INSTRUCTOR PARA LA FORMACIÓN PROFESIONAL INTEGRAL, EN LAS COMPETENCIAS DE TRABAJO EN EQUIPO: DESEMPEÑARSE COMO MIEMBRO DE UN EQUIPO Y SSEGÚN ONBASE RADICADO 08-9-2025-016282				

DATOS PERIODO DEL PAGO

Del	06/06/2025	Al	30/06/2025	Saldo Anterior del Contrato:	\$ 30.354.133
Número de pago	1			Valor Total del Contrato:	\$ 30.354.133
Valor Bruto Pago:	\$ 3.832.593,00			Nuevo Saldo del Contrato:	\$ 26.521.540

RESUMEN PAGOS GENERADOS EN EL PERIODO OBJETO DE PAGO

Ingresos por honorarios	\$ 3.832.593	Ninguno	0,00%
Ingresos por comisiones	\$ 0	Retención en la Fuente del Periodo	\$ 0
Ingresos de otros meses cobrados en el mes	\$ 0		
TOTAL INGRESOS DEL PERIODO	\$ 3.832.593	Menos, Retefuente Otros Ingresos	\$ 0
BASE PARA RETENCIÓN EN LA FUENTE	\$ 2.540.493	TOTAL RETEFUENTE PRESENTE PAGO	\$ 0

LIQUIDACIÓN DE PAGO A SEGURIDAD SOCIAL Y LIQUIDACIÓN DEL NETO A PAGAR

	Junio	Mayo			
Nº Planilla PILA, o , Nº Radicación pago SS	-----	7972373073	Base retención en la fuente a título de RENTA	2.540.493,00	TARIFA
Ingreso Base de Cotización - IBC	\$ 1.533.037	\$ 0	Base retención en la fuente a título de ICA	0,00	
Aporte obligatorio a seguridad social salud	\$ 191.700	\$ 0	Valor base IVA	0,00	
Aporte obligatorio a seguridad social Pensión	\$ 245.300	\$ 0	IVA (Si es RESPONSABLE)	0,00	19%
Aporte obligatorio a Fondo de solidaridad Pensional	\$ -	\$ 0	Menos Retención en la Fuente	0,00	0,00%
ARL	\$ 8.100	\$ 0	Menos Retención IVA	0,00	0%
Aportes pensión de ingresos de otros meses cobrados en el mes	\$ -	-	Reteica - 8299	0,00	0,000%
Aportes salud de ingresos de otros meses cobrados en el mes	\$ -	-		0,00	0,000%
Aportes ARL de ingresos de otros meses cobrados en el mes	\$ -	-		0,00	0,000%
Aportes voluntarios a Fondo de pensiones Obligatorias	\$ -	-		0,00	0,000%
Aportes voluntarios a cuentas AFC Y AVC	\$ -	-	Otras Retenciones	0,00	0,000%
Aporte voluntario a Fondos de pensiones voluntarias	\$ -	-	Otras Retenciones	0,00	0,000%
Intereses Prestamo de Vivienda	\$ -	-	Otras Retenciones	0,00	0,000%
Dependientes hasta	\$ -	-	Otras Retenciones	0,00	0,000%
Salud hasta	\$ 796.784	\$ -	Otras Retenciones	0,00	0,000%
Renta Exenta 25%	\$ 22.949.039	\$ 847.000		0,00	
Renta Exenta 25% liquidada en los meses anteriores al periodo objeto de cobro.	\$ 0	-	Descuentos de embargo (Si tiene)	0,00	
Retención en la Fuente Contingente	\$ -	-	VALOR A PAGAR	\$3.832.593,00	

SON: TRES MILLONES OCHOCIENTOS TREINTA Y DOS MIL QUINIENTOS NOVENTA Y TRES PESOS M/CTE

ACTIVIDADES DESARROLLADAS DURANTE EL PERIODO OBJETO DE PAGO

Se brinda la formación complementaria código 41311514 a 4 grupos en el mes de junio de 2025
Impartir formación complementaria en institución de Sabanalarga
Impartir formación complementaria en institución de Galapa
Impartir formación complementaria en institución de Arroyo Negro
Impartir formación complementaria en institución de La Peña
se realiza el alistamiento de las guías de aprendizaje acorde al desarrollo curricular del programa de formación complementaria

PARA LOS EFECTOS LEGALES CERTIFICO, BAJO LA GRAVEDAD DEL JURAMENTO, QUE:
 1. Cumpli a cabalidad las actividades del objeto contractual arriba descritas; 2. Los documentos soporte suministrados contienen el pago de Seguridad Social en Salud y Pensión, los aportes voluntarios a cuentas AFC y FVP, por los ingresos recibidos en el mes anterior del contrato objeto de cobro en esta planilla y certifico que no han sido utilizados en la disminución de la Base de Retención en la Fuente en ningún otro contrato; 3. El número de trabajadores contratados para cumplir con el desarrollo del objeto contractual corresponden a lo indicado en esta planilla; 4. Toda la información aquí suministra es verídica; 5. He leído y entendido la descripción de cada uno de los campos aquí

**LORAINÉ MARGARITA MERCADO TORRES
EL CONTRATISTA**

CERTIFICACION DEL SUPERVISOR DEL CONTRATO

En mi calidad de Supervisor del contrato de prestación de servicios personales aquí relacionado, CERTIFICO:
 1.- Que El Contratista cumplió a cabalidad las obligaciones contractuales pactadas;
 2.- Que El Contratista desarrolló las actividades descritas en el presente informe, dentro del periodo de cobro;
 3.- Que he verificado el pago de los aportes obligatorios al Sistema General de Seguridad Social realizados por el contratista por los ingresos recibidos en el mes anterior por medio de la planilla PILA relacionada en el presente informe y que los mismos han sido liquidados de conformidad con las normas vigentes.

Autorizo el presente pago.
El Supervisor,

**ERMIT ANTONIO SANDOVAL GUEVARA
INSTRUCTOR G13**

Teniendo en cuenta las certificaciones suscritas por el contratista y por el supervisor del contrato arriba relacionado, autorizo el presente pago:

**EL ORDENADOR DEL PAGO
MARIA NELLY FLOREZ RODRIGUEZ
SUBDIRECTORA DE CENTRO G02(E)**

PLANILLA INTEGRADA AUTOLIQUIDACIÓN APORTES SOPORTE DE PAGO GENERAL

DATOS GENERALES DEL APORTANTE				DATOS GENERALES DE LA PLANILLA			
TIPO IDENTIFICACIÓN:	CÉDULA DE CIUDADANÍA	NÚMERO DE IDENTIFICACIÓN:	1043007467	NÚMERO PLANILLA:	7972373073	TIPO DE PLANILLA:	I-INDEPENDIENTES
NOMBRE Ó RAZÓN SOCIAL:	SABANALARGA	DEPARTAMENTO:	LORAINÉ MARGARITA MERCADO TORRES	PERIODO COTIZACIÓN OTROS:	MES	PERIODO COTIZACIÓN SALUD:	MES
CIUDAD/MUNICIPIO:	CLL. 11 # 20 - 88	TELÉFONO:	ATLANTICO	DÍAS DE MORA:	mayo AÑO 2025		mayo AÑO 2025
DIRECCIÓN:	02-INDEPENDIENTE	CLASE APORTANTE:	8783875	FECHA PAGO (aaaa/mm/dd):	2025/06/11	NÚMERO AUTORIZACIÓN:	1547106577
TIPO APORTANTE:	PRIVADA	ACTIVIDAD ECONOMICA:	I-INDEPENDIENTE				
TIPO EMPRESA:	ÚNICO		Actividades reguladoras y facilitadoras de la act				
FORMA DE PRESENTACIÓN:							
APORTANTE EXONERADO PAGO APORTES SALUD, SENA E ICBF (REFORMA TRIBUTARIA):			NO				

TOTAL APORTES A PENSIÓN													
ADMINISTRADORA		No. COTIZANTES	COTIZACIÓN	APORTES VOLUNTARIOS		FSP		MORA		TOTALES			
CÓDIGO	NOMBRE			EMPLEADOR	COTIZANTE	SOLIDARIDAD	SUBSISTENCIA	COTIZACIÓN	FSP	APORTES	MORA	VALOR PAGADO	
230301	230301-PORVENIR	1	\$ 227.800	\$ 0	\$ 0	\$ 0	\$ 0	\$ 0	\$ 0	\$ 227.800	\$ 0	\$ 0	\$ 227.800
SUBTOTALES:										\$ 227.800	\$ 0	\$ 0	\$ 227.800

TOTAL APORTES A SALUD															
ADMINISTRADORA		No. COTIZANTES	INCAPACIDAD POR ENFERMEDAD		LICENCIA MATERNIDAD		SALDO A FAVOR		LIQUIDACIÓN		MORA		TOTALES		
CÓDIGO	NOMBRE		NÚMERO AUTORIZACIÓN	VALOR	NÚMERO AUTORIZACIÓN	VALOR	PLANILLA	VALOR	COTIZACIÓN	VALOR ADRES	COTIZACIÓN	VALOR ADRES	APORTES	MORA	DESCUENTO
EPS010	CIA SURAMERICANA DE SERVICIOS DE SALUD	1	\$ 0	\$ 0	\$ 0	\$ 0	\$ 0	\$ 178.000	\$ 0	\$ 0	\$ 0	\$ 178.000	\$ 0	\$ 0	\$ 178.000
SUBTOTALES:										\$ 178.000	\$ 0	\$ 0	\$ 0	\$ 178.000	

TOTAL APORTES A RIESGOS PROFESIONALES													
ADMINISTRADORA		No. COTIZANTES	INCAPACIDAD IRP		SALDO A FAVOR		LIQUIDACIÓN		MORA		TOTALES		
CÓDIGO	NOMBRE		NÚMERO AUTORIZACIÓN	VALOR	PAGO A OTROS RIESGOS	PLANILLA	VALOR	COTIZACIÓN	APORTES	MORA	DESCUENTO	VALOR PAGADO	
14-23	14-23-POSITIVA COMPAÑIA DE SEGUROS S.A.	1	\$ 0	\$ 0	\$ 0	\$ 0	\$ 7.500	\$ 7.500	\$ 0	\$ 0	\$ 0	\$ 7.500	
SUBTOTALES:										\$ 7.500	\$ 0	\$ 0	\$ 7.500

LIQUIDACIÓN DETALLADA APORTES																																																						
DATOS DEL COTIZANTE										NOVEDADES															SEGURIDAD SOCIAL										PARAFISCALES																			
Nº	IDENTIFICACIÓN	NOMBRES	TIPO COTIZANTE	SUBTIPO COTIZANTE	SALARIO BÁSICO	TIPO DE SALARIO	COLOMBIANO	EXTRANJERO	REFORMA TRIBUTARIA	ING	RET	TAE	TDP	TAP	COR	VSP	VST	SLN	COM	IGE	LMA	VAC	AVP	VCT	IRP	PENSIÓN					SALUD					ARP					CCF													
																										ADMIN	DÍAS COT	IBC	COTIZACIÓN	SUBSISTENCIA	SOLIDARIDAD	EMPLEADOR	EMPLEADO	INDICADOR TARIFA ESPECIAL	TOTAL APORTE	ADMIN	DÍAS COT	IBC	COTIZACIÓN	VALOR ADRES	TOTAL APORTE	ADMIN	DÍAS COT	IBC	CENTRO DE TRABAJO	TOTAL APORTE	DÍAS COT	IBC	ADMIN	TOTAL APORTE	TOTAL APORTE	TOTAL APORTE	TOTAL APORTE	TOTAL APORTE
1	CC 1043007467	MERCADO TORRES LORAINÉ MARGARITA	INDEPENDIENTE	CONTRATO PRESTACIÓN DE SERVICIOS	\$ 1.423.500				NO																	230301-PORVENIR	30	1.423.500	\$ 227.800	\$ 0	\$ 0	\$ 0	\$ 0	Normal	\$ 227.800	CIA SURAMERICANA DE SERVICIOS DE SALUD	30	1.423.500	\$ 178.000	\$ 0	\$ 178.000	14-23-POSITIVA COMPAÑIA DE SEGUROS S.A.	30	1.423.500	\$ 104300746	\$ 7.500	\$ 0	\$ 0	\$ 0	\$ 0	\$ 0	\$ 0	\$ 0	\$ 0

TOTAL PAGADO: \$ 413.300

DATOS GENERALES DEL APORTANTE		
TIPO IDENTIFICACIÓN:	CÉDULA DE CIUDADANÍA	NÚMERO DE IDENTIFICACIÓN: 1043007467
NOMBRE Ó RAZÓN SOCIAL:	LORAINÉ MARGARITA MERCADO TORRES	
CIUDAD/MUNICIPIO:	SABANALARGA DEPARTAMENTO:	ATLANTICO
DIRECCIÓN:	CLL. 11 # 20 - 88 TELÉFONO:	8783875
TIPO APORTANTE:	02-INDEPENDIENTE	CLASE APORTANTE: I-INDEPENDIENTE
TIPO EMPRESA:	PRIVADA	ACTIVIDAD ECONOMICA: Actividades reguladoras y
FORMA DE PRESENTACIÓN:	ÚNICO	
APORTANTE EXONERADO PAGO APORTES SALUD, SENA E ICBF (REFORMA TRIBUTARIA):	NO	

DATOS GENERALES DE LA PLANILLA		
NÚMERO PLANILLA:	7975768494	TIPO DE PLANILLA: N-CORRECCIONES
PERIODO COTIZACIÓN	MES: mayo	PERIODO COTIZACIÓN MES: mayo
OTROS SUBSISTEMAS:	AÑO: 2025	SALUD: AÑO: 2025
DÍAS DE MORA:	7	
FECHA PAGO (aaaa/mm/dd):	2025/06/24	NÚMERO AUTORIZACIÓN: 1569416668
NÚMERO DE LA PLANILLA ASOCIADA:	7972373073	FECHA DE PAGO DE LA PLANILLA ASOCIADA: 2025/06/11

LIQUIDACIÓN GENERAL				
			TOTALES	
			COTIZANTES	TOTAL PAGADO
PENSIÓN				
ADMINISTRADORA				
NIT	CÓDIGO	NOMBRE		
8002248088	230301	230301-PORVENIR	1	\$ 17.600
SUBTOTAL:			1	\$ 17.600
SALUD				
ADMINISTRADORA				
NIT	CÓDIGO	NOMBRE		
8000887022	EPS010	CIA SURAMERICANA DE SERVICIOS DE SALUD	1	\$ 13.800
SUBTOTAL:			1	\$ 13.800
RIESGOS PROFESIONALES				
ADMINISTRADORA				
NIT	CÓDIGO	NOMBRE		
8600111536	14-23	14-23-POSITIVA COMPAÑIA DE SEGUROS S.A.	1	\$ 700
SUBTOTAL:			1	\$ 700

VALOR SIN MORA:	\$ 31.800
VALOR MORA:	\$ 300
TOTAL PAGADO:	\$ 32.100



CERTIFICADO DE AFILIACIÓN AL PBS DE EPS SURA

EPS SURAMERICANA S.A. en desarrollo de su programa especial para la garantía del Plan de Beneficios en Salud denominado **EPS SURA**

CERTIFICA

Que **LORAIN MARGARITA MERCADO TORRES** identificado(a) con **CÉDULA DE CIUDADANÍA** número **1043007467** está registrado(a) en el PBS EPS SURA con la siguiente información:

TIPO Y NÚMERO DE IDENTIFICACIÓN	CC 1043007467
NOMBRES Y APELLIDOS	LORAIN MARGARITA MERCADO TORRES
TIPO DE AFILIADO	TITULAR
PARENTESCO	TITULAR
ESTADO DE AFILIACIÓN	TIENE DERECHO A COBERTURA INTEGRAL
CAUSA ESTADO DE LA AFILIACIÓN	COBERTURA INTEGRAL
FECHA DE INGRESO A EPS SURA	01/01/2023
FECHA RETIRO EPS SURA	ACTIVO(A)
SEMANAS COTIZADAS EN EPS SURA	120
SEMANAS COTIZADAS ÚLTIMO AÑO	47

DIRECCIÓN DE AFILIACIONES

Fecha de generación: 04/06/2025

**ESTE DOCUMENTO NO ES VÁLIDO PARA LA PRESTACIÓN
DEL SERVICIO, NI PARA TRASLADOS**

EPS SURAMERICANA S.A

Medellín, Antioquia, Colombia. Líneas de atención: Barranquilla: 605 319 7901, **Cali:** 602 380 8941,

Medellín: 604 448 61 15, **Bogotá:** 601 448 7941

Línea Nacional: 01 8000 519 519

epssura.com

**SOCIEDAD ADMINISTRADORA DE FONDOS DE PENSIONES Y CESANTÍAS
PORVENIR S.A.**

**En su condición de administradora del
FONDO DE PENSIONES OBLIGATORIAS PORVENIR**

NIT 800.224.808-8

CERTIFICA QUE:

LORAINE MARGARITA MERCADO TORRES, identificado(a) con cédula de ciudadanía **1.043.007.467**, se encuentra afiliado(a) al **Fondo de Pensiones Obligatorias Porvenir**.

La presente certificación se expide el 4 de Junio del 2025.

Cordialmente,



Gerencia de Clientes



Tenga en cuenta:

Es importante que sea constante en realizar los aportes obligatorios para su pensión, así lograría recibir el ingreso que desea cuando obtenga su beneficio pensional.

2. Concepto Actualización de oficio

4. Número de formulario

141096912196

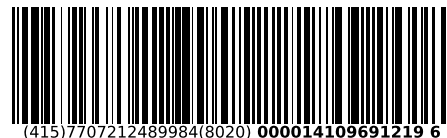

(415)7707212489984(8020) 000014109691219 6

5. Número de Identificación Tributaria (NIT)

1 0 4 3 0 0 7 4 6 7

6. DV

5

12. Dirección seccional

Impuestos de Barranquilla

14. Buzón electrónico

2

IDENTIFICACIÓN

24. Tipo de contribuyente

Persona natural o sucesión ilíquida

25. Tipo de documento

Cédula de Ciudadanía

26. Número de Identificación

1 0 4 3 0 0 7 4 6 7

Lugar de expedición

COLOMBIA

28. País

1 6 9

29. Departamento

Atlántico

0 8

30. Ciudad/Municipio

Sabanalarga

6 3 8

31. Primer apellido

MERCADO

32. Segundo apellido

TORRES

33. Primer nombre

LORAINE

34. Otros nombres

MARGARITA

35. Razón social

36. Nombre comercial

37. Sigla

UBICACIÓN

38. País

COLOMBIA

1 6 9

39. Departamento

Atlántico

0 8

40. Ciudad/Municipio

Sabanalarga

6 3 8

41. Dirección principal

CL 11 20 88

42. Correo electrónico

lore031191@hotmail.com

43. Código postal

44. Teléfono 1

3 0 0 3 5 2 2 5 1 1

45. Teléfono 2

CLASIFICACIÓN

Actividad económica

Ocupación

Actividad principal

Actividad secundaria

Otras actividades

46. Código

47. Fecha inicio actividad

48. Código

49. Fecha inicio actividad

50. Código

1 2

51. Código

52. Número establecimientos

4 7 7 1

2 0 1 5 0 7 0 1

4 7 9 1

2 0 2 0 0 1 0 1

8 5 5 1

Responsabilidades, Calidades y Atributos

1 2 3 4 5 6 7 8 9 10 11 12 13 14 15 16 17 18 19 20 21 22 23 24 25 26

53. Código

5 4 9

05- Impto. renta y compl. régimen ordinario

49 - No responsable de IVA

Usuarios aduaneros

Exportadores

54. Código

1 2 3 4 5 6 7 8 9 10
11 12 13 14 15 16 17 18 19 20

55. Forma

56. Tipo

Servicio

1

2

3

57. Modo

58. CPC

IMPORTANTE: Sin perjuicio de las actualizaciones a que haya lugar, la inscripción en el Registro Único Tributario -RUT-, tendrá vigencia indefinida y en consecuencia no se exigirá su renovación

Para uso exclusivo de la DIAN

59. Anexos

SI NO

60. No. de Folios:

0

La información suministrada a través del formulario oficial de inscripción, actualización, suspensión y cancelación del Registro Único Tributario (RUT), deberá ser exacta y veraz; en caso de constatar inexactitud en alguno de los datos suministrados se adelantarán los procedimientos administrativos sancionatorios o de suspensión, según el caso, Parágrafo del artículo 1.6.1.2.6 del Decreto 1625 del 2016. De igual manera al formalizar el trámite el usuario fue informado y acepta la política de tratamiento de datos ley 1581 de 2012.

Firma del solicitante:

Sin perjuicio de las verificaciones que la DIAN realice.

Firma autorizada:

984. Nombre ACTUACIÓN DE OFICIO AUTOMÁTICA

985. Cargo

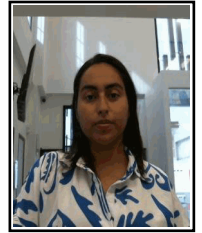

N° 750

CONCEPTO MÉDICO OCUPACIONAL

FECHA Y CIUDAD DE REALIZACIÓN DEL EXÁMEN				TIPO DE EXÁMEN MÉDICO OCUPACIONAL			
22	07	2023	SABANALARGA (ATLÁNTICO, COLOMBIA)	EVALUACIÓN MÉDICO OCUPACIONAL INGRESO			
DÍA	MES	AÑO	Ciudad				
DATOS DE LA EMPRESA DONDE LABORA, LABORARÁ O LABORO EL TRABAJADOR O ASPIRANTE							
PARTICULARES				PARTICULARES			
Nombre de la empresa				Empresa en misión			
DATOS DEL TRABAJADOR / ASPIRANTE (Tipo de Documento de Identificación CC, Cedula de Ciudadanía, CE, Cedula de Extranjería, TI, Tarjeta de Identidad, PT, Pasaporte)							
MERCADO TORRES LORAINÉ MARGARITA				Genero	Edad	Documento de Identificación	
				MASCULINO	31 AÑOS 8 MESES 17 DÍAS	CC	1043007467
Apellidos y Nombres						Tipo	Número
Cargo INSTRUCTOR DE FORMACION VIRTUAL							
CONCEPTO DE APTITUD OCUPACIONAL APTO SIN RESTRICCIONES							
Observaciones: NO APLICA							
N/A		NO SE EVALUARÓN REQUISITOS DE SALUD (Alturas, Espacios Confinados, Manipular Alimentos)					
RESTRICCIONES LABORALES			TIPO		RECOMENDACIONES		
SIN RESTRICCIONES LABORALES			NO APLICA		NO APLICA		
El concepto de Aptitud se definió a partir de los siguientes exámenes practicados:							
AUDIOMETRIA			✓		ELECTROCARDIOGRAMA		
VISIOMETRIA			✓		GLICEMIA EN AYUNAS		
EVALUACION MEDICO OCUPACIONAL CON ÉNFASIS OSTEOMUSCULAR			✓		PERFIL LIPIDICO		
RECOMENDACIONES MÉDICAS			RECOMENDACIONES OCUPACIONALES			HABITOS Y ESTILO DE VIDA SALUDABLES	
EXAMEN VISUAL DE CONTROL EN UN AÑO			USO DE EPP			HABITOS SALUDABLES	
AUDIOMETRÍA DE CONTROL EN UN AÑO			PÁUSAS ACTIVAS E HIGIENE POSTURAL			HACER DEPORTE	
						DIETA BALANCEADA	
OTRAS OBSERVACIONES Y RECOMENDACIONES							
Consentimiento informado del Aspirante o Trabajador: autorizo al doctor(a) abajo mencionado a realizar mi examen médico ocupacional registrado en este documento. El doctor(a) abajo mencionado me ha explicado la naturaleza y propósito del examen. He comprendido y he tenido la oportunidad de analizar el propósito, los beneficios, la interpretación, las limitaciones, y riesgos del examen médico a partir de la asesoría brindada. Entiendo que la realización de este examen es voluntaria y que tuve la oportunidad de retirar mi consentimiento en cualquier momento. Fui informado de las medidas para proteger la confidencialidad de mis resultados. Las respuestas dadas por mí en este examen son completas y verídicas. Autorizo al doctor(a) para que suministre a las personas o entidades contempladas en la legislación vigente, la información registrada en este documento, para el buen cumplimiento del sistema de seguridad y salud en el trabajo y para las situaciones contempladas en la misma legislación, igualmente para que remitan la Historia Clínica a la EPS a la cual me encuentro actualmente afiliado. Finalmente manifiesto que he leído y comprendido perfectamente lo anterior y que todos los espacios en blanco han sido completados antes de mi firma y que me encuentro en capacidad de expresar mi consentimiento.							
Médico				Aspirante o Trabajador			
Firma: 				Firma: 			
Nombre: GARZON MARTINEZ OLGA LUCIA				Nombre: MERCADO TORRES LORAINÉ MARGARITA			
R. M.: 6213244		L.S.O.: 4422		Código de Seguridad		CC: 1043007467	
				K1385Q1W750			

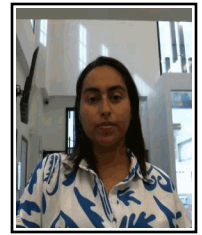
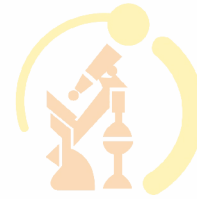

EVALUACIÓN MÉDICA OCUPACIONAL

DATOS PERSONALES

Ciudad y Fecha: SABANALARGA (ATLÁNTICO, COLOMBIA) 22/07/2023 - 07:43 A. M.
 Tipo Evaluación Médica o Procedimiento: EVALUACIÓN MÉDICO OCUPACIONAL INGRESO
 Empresa Donde Labora, Laborará o Laboró: PARTICULARES (NO APLICA) Actividad Económica: NO APLICA
 CC: 1043007467 Nombre del Trabajador a Aspirante: MERCADO TORRES LORAINE MARGARITA Genero: FEMENINO Edad: 31 AÑOS 8
 Estado Civil: CASADO(A) Nivel Educativo: UNIVERSITARIO E.P.S: NO REFIERE A.F.P: NO REFIERE A.R.L: NO REFIERE
 Tipo de Sangre: O + N° Hijos 0 Ingresos: ENTRE 1 Y 2 SALARIOS MÍNIMOS Jornada Laboral: DIURNA Area del Cargo: ADMINISTRATIVA
 Profesión o Cargo: INSTRUCTOR DE FORMACION VIRTUAL Funciones del Cargo: _____

Motivo Consulta

EXAMEN OCUPACIONAL DE INGRESO

Elementos de Protección Personal (En la última labor o labor actual)

Casco Gorro Respirador Gafas Peto Bata Overol Delantal de Plomo Ropa Térmica
 Auditivo Careta Tapabocas Guantes Cinturon Botas Polainas Otro Cual _____

Antecedentes de Exposición Laboral (El primero corresponde a la última labor o labor actual)

Nombre de la Empresa y/o Actividad Económica	Cargo	Factores de Riesgo (GTC-45)	Tiempo Exposición	
			Años	Meses
SENA	INSTRUCTOR DE FORMACION VIRTUAL	FÍS, BIOME	7	7

NO REFIERE ACCIDENTES LABORALES

NO REFIERE ENFERMEDADES LABORALES

ANTECEDENTES FAMILIARES

Enfermedad	Observación
ASMA	NO REFIERE
CÁNCER	TIOS PATERNOS, ABUELOS PATERNOS
DIABETES	NO REFIERE
ENFERMEDAD CORONARIA	NO REFIERE
ACCIDENTE CEREBRO VASCULAR	NO REFIERE
HIPERTENSION ARTERIAL	NO REFIERE
COLAGENOSIS	NO REFIERE
PATOLOGÍAS TIROIDEAS	NO REFIERE
OTROS ¿CUÁLES?	NO REFIERE

ANTECEDENTES PERSONALES

Enfermedad	Observación
PATOLÓGICOS	NO REFIERE
QUIRÚRGICOS	NO REFIERE
TRAUMÁTICOS	NO REFIERE
FARMACOLÓGICOS	VACUNACION COVID #1 PFIZER
ALÉRGICOS	NO REFIERE
PSIQUIATRICOS	NO REFIERE
FOBIAS	NO REFIERE
OTRO, DESCRÍBALO	NO REFIERE

Antecedentes Personales por Sistemas

Nombre del Sistema	Patológicos	Quirúrgicos	Traumáticos
BOCA	NIEGA	NIEGA	NIEGA
CABEZA	NIEGA	NIEGA	NIEGA
CUELLO	NIEGA	NIEGA	NIEGA
GARGANTA	NIEGA	NIEGA	NIEGA
NARIZ	NIEGA	NIEGA	NIEGA
OIDOS	NIEGA	NIEGA	NIEGA
OJOS	NIEGA	NIEGA	NIEGA
PIEL Y ANEXOS	NIEGA	NIEGA	NIEGA
PSIQUIÁTRICO	NIEGA	NIEGA	NIEGA
SISTEMA CIRCULATORIO	NIEGA	NIEGA	NIEGA
SISTEMA ENDOCRINO	NIEGA	NIEGA	NIEGA
SISTEMA GASTROINTESTINAL	NIEGA	NIEGA	NIEGA
SISTEMA GENITOURINARIO	NIEGA	NIEGA	NIEGA
SISTEMA NERVIOSO	NIEGA	NIEGA	NIEGA
SISTEMA OSTEOMUSCULAR	NIEGA	NIEGA	NIEGA
SISTEMA RESPIRATORIO	NIEGA	NIEGA	NIEGA

Observaciones Adicionales a los Antecedentes**Revisión Por Sistemas**

Nombre del Sistema	Hallazgo
PRESENTA EPILEPSIA O CONVULSIONES	NO
MANIFIESTA TENER DEFORMIDADES AMPUTACIONES A NIVEL OSTEOMUSCULAR	NO
CARDIOVASCULAR	ASINTOMÁTICO
DERMATOLOGICO	ASINTOMÁTICO
DIGESTIVO	ASINTOMÁTICO
GENITOURINARIO	ASINTOMÁTICO
NEUROLOGICO	ASINTOMÁTICO
OCULAR	ASINTOMÁTICO
OTORRINOLARINGOLÓGICO	ASINTOMÁTICO
OSTEOMUSCULAR	ASINTOMÁTICO
RESPIRATORIO	ASINTOMÁTICO
OTROS SISTEMAS	NO APLICA
OBSERVACIONES	NO APLICA

ACTIVIDAD FÍSICA

Habito	Observación	Refiere	Cant	Frecuencia
ACTIVIDADES MANUALES	NO APLICA	NO	0	HORAS A LA SEMANA
EJERCICIOS O DEPORTES	NO APLICA	NO	0	HORAS A LA SEMANA
DEPORTES DE CHOQUE	NO APLICA	NO	0	HORAS A LA SEMANA
OFICIOS DOMÉSTICOS	NO APLICA	NO	0	HORAS A LA SEMANA

HÁBITOS TÓXICOS

Habito	Observación	Refiere	Cant	Frecuencia	
CONSUMIDOR DE ALCOHOL	AÑOS DE CONSUMO	NO	0	NINGUNO	
FUMADOR ACTUAL	AÑOS DE CONSUMO	NO	0	CONSUMO POR DÍA	
EX FUMADOR	AÑOS DE CONSUMO	NO	0	CONSUMO POR DÍA	
USA SUSTANCIA PSICOACTIVAS	¿CÚALES? CONSUMO	AÑOS DE	NO	0	NINGUNO

NO REFIERE VACUNAS**Examen Fisico****Aspecto General**

NO APLICA

Signos Vitales

Tension Arterial: 90 / 60 Frecuencia Cardiaca: 89 x minuto Frecuencia Respiratoria: 19 x minuto Pulsioximetría: %
Temperatura: 37.00 °C Lateralidad Dominante: DIESTRO Peso: 62.00 kg Talla: 155 cm IMC: 25.81 - SOBREPESO
Biotipo: Perimetro Abdominal: 78cm Interpretación: NORMAL

Tegumentario

Organo	Hallazgo
CICATRICES	NINGUNA
PIEL Y FANERAS	NORMAL
TATUAJES	NO TIENE

Cuello

Organo	Hallazgo
ADENOPATÍAS	NO
FARINGE	NORMAL
INGURGITACION YUGULAR	NO
MASAS	NO
MOVILIDAD	NORMAL
PALPACION	NORMAL

Tórax

Organo	Hallazgo
EXPANSIÓN TORÁCICA	SIMÉTRICA NORMAL
GANGLIOS AXILARES	NEGATIVO
INSPECCION	NORMAL
MAMAS Y PEZÓN	NORMALES

Cabeza

Organo	Hallazgo
CRÁNEO	NORMOCÉFALO
CUERO CABELLUDO	NORMAL

Cardio Pulmonar

Organo	Hallazgo
AUSCULTACIÓN PULMONAR	RUIDOS RESPIRATORIOS NORMALES SIN AGREGADOS
CARDIOVASCULAR	NORMAL
RUIDOS CARDIACOS	RITMICOS, BIEN TIMBRADOS, SIN SOPLOS

Abdomen

Organo	Hallazgo
AUSCULTACIÓN	RUIDOS INTESTINALES PRESENTES NORMALES
INSPECCIÓN	NORMAL
PALPACIÓN	BLANDO, NO DOLOROSO, NO MASAS, NO MEGALIAS

Genitales

Organo	Hallazgo
GENITALES EXTERNOS	NORMAL

Miembros Superiores

Organo	Hallazgo
MANIOBRA DE FINKELSTEIN	NEGATIVO

OTRA PRUEBA	NO APLICA
PINZAMIENTO SUBACROMIAL	NEGATIVO
PRUEBA DE PHALEN	NEGATIVO
PRUEBA DE PHALEN INVERSO	NEGATIVO
PRUEBA PARA EPICONDILITIS	NEGATIVO
PRUEBA PARA EPITROCLEITIS	NEGATIVO
SIGNO DE TINEL	NEGATIVO

Ojos

Organo	Hallazgo
HIPEREMIA CONJUNTIVAL	NO
ESTRABISMO	NO
EXAMEN EXTERNO	NORMAL AMBOS OJOS
FONDO DE OJO	NORMAL
ESCLERAS COLOR	ANICTERICAS
PUPILAS	NORMORREACTIVA A LA LUZ

Miembros Inferiores

Organo	Hallazgo
LESIONES VASCULARES	NO PRESENTA
OTRA PRUEBA	NO APLICA
REFLEJO AQUILIANO	NEGATIVO
RODILLAS LIGAMENTOS	NEGATIVO
RODILLAS PATELLA	NEGATIVO
TEST DE LASEGUE	NEGATIVO

Columna

Organo	Hallazgo
MASAS O ESPASMOS	NO
PRESENTA DOLOR	NO
INSPECCION	NORMAL
PRUEBA DE SCHOBER	NORMAL
ROTACIÓN	NORMAL
TEST DE WELLS	NORMAL
ALINEACIÓN	NORMAL
FLEXIÓN LATERAL	NORMAL

Postura / Simetría

Organo	Hallazgo
PRUEBA DE ELASTICIDAD	NORMAL
PRUEBA DE HIPEREXTENSIÓN	NEGATIVA
SIMETRÍA DE CADERA	NORMAL
SIMETRÍA DE HOMBROS	NORMAL
TROFISMO MUSCULAR	NORMAL

Oídos

Organo	Hallazgo
PABELLÓN	NORMAL
TIMPANOS	NORMAL

Neurológico

Organo	Hallazgo
FUERZA MUSCULAR	NORMAL
NISTAGMUS	NEGATIVO

PRUEBA DE UNTERBERGER	NEGATIVO
PRUEBA ÍNDICE NARÍZ	NORMAL
ROMBERG SENSIBILIZADO	NEGATIVO
SENSIBILIDAD	CONSERVADA NORMAL
TEST DE ROMBERG	NEGATIVO

Oídos

Organo	Hallazgo
EXAMEN EXTERNO	NORMAL
OTOSCOPIA	NORMAL

Nariz

Organo	Hallazgo
EPISTAXIS	NO PRESENTA
RINORREA	NO PRESENTA
TABIQUE	NORMAL
RINOSCOPIA	NORMAL

Boca

Organo	Hallazgo
DENTADURA	COMPLETA
LENGUA	EUTRÓFICA
MUCOSA ORAL	HÚMEDA

Ampliación de los Hallazgos

NO APLICA

CONSULTAS REALIZADOS

Producto	Valor	Resultado
EVALUACION MEDICO OCUPACIONAL CON ÉNFASIS OSTEOMUSCULAR	N	NO APLICA

EXÁMENES REALIZADOS

Producto	Valor	Resultado
ELECTROCARDIOGRAMA	N	EKG NO PATOLOGICO

EXÁMENES COMPLEMENTARIOS REALIZADOS

Producto	Valor	Resultado
AUDIOMETRIA	N	EXAMEN DE OIDOS Y DE LA AUDICION
VISIOMETRIA	N	EXAMEN DE OJOS Y DE LA VISION

LABORATORIOS REALIZADOS

Producto	Valor	Resultado
GLICEMIA EN AYUNAS	N	DENTRO DE PARAMETROS NORMALES
PERFIL LIPIDICO	N	LDL DISCRETAMENTE ELEVADO

Observaciones de los Exámenes Paraclínicos y/o Procedimientos Realizados en Ésta Atención

NO APLICA

Código	Diagnósticos	Origen	Tipo
R635	AUMENTO ANORMAL DE PESO	COMÚN	1 - IMPRESIÓN DIAGNÓSTICA
Z100	EXAMEN DE SALUD OCUPACIONAL	COMÚN	1 - IMPRESIÓN DIAGNÓSTICA

Ánisis y Plan de Tratamiento

NO APLICA

Concepto Ocupacional	Observacion Concepto Ocupacional
APTO SIN RESTRICCIONES	NO APLICA

Requisito Salud	Cumple
NO SE EVALUARÓN REQUISITOS DE SALUD (Alturas, Espacios Confinados, Manipular Alimentos)	N/A

SIN REQUISITOS DE SALUD

Restricciones Laborales	Tipo	Recomendaciones
SIN RESTRICCIONES LABORALES	NO APLICA	NO APLICA

SIN RESTRICCIONES LABORALES

RECOMENDACIONES HÁBITOS Y ESTILOS DE VIDA SALUDABLES

HÁBITOS SALUDABLES	
HACER DEPORTE	
DIETA BALANCEADA	

RECOMENDACIONES MÉDICAS

EXAMEN VISUAL DE CONTROL EN UN AÑO	
AUDIOMETRÍA DE CONTROL EN UN AÑO	

RECOMENDACIONES OCUPACIONALES

USO DE EPP	
PÁUSAS ACTIVAS E HIGIENE POSTURAL	

Otras Observaciones y Recomendaciones

ORDEN DE MEDICAMENTOS N° 0

Nombre del Medicamento	Posología	Cant	Fecha Creación
NO APLICA	NO APLICA	0	NO APLICA

ORDEN A SERVICIOS N° 0

Nombre del Servicio	Observaciones	Cant	Fecha Creación
NO APLICA	NO APLICA	0	NO APLICA

ORDEN DE REMISION A ESPECIALISTA N° 0

Nombre de la Especialidad	Motivo de la Remisión	Fecha Creación
NO APLICA	NO APLICA	NO APLICA

NO REFIERE EVOLUCIONES ESTA ATENCIÓN

MÉDICO

Firma: 
Nombre: GARZON MARTINEZ OLGA LUCIA
R. M.: 6213244 L.S.O.: 4422



Código de Seguridad
I138507U750

TRABAJADOR

Firma: 
Nombre: MERCADO TORRES LORAINÉ MARGARITA
CC: 1043007467

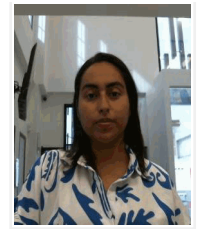

AUDIOMETRIA

DATOS PERSONALES Atención N°: 381

Fecha: 22/07/2023 Ciudad: SABANALARGA (ATLÁNTICO, COLOMBIA)
 Tipo Exámen: EVALUACIÓN MÉDICO OCUPACIONAL INGRESO Eps: _____
 CC: 1043007467 Nombre: MERCADO TORRES LORAINÉ MARGARITA Edad: 31 AÑOS 8 MESES 18 DÍAS Genero: FEMENINO
 Fecha Nacimiento: 03/11/1991 Empresa: PARTICULARES Ocupacion: INSTRUCTOR DE FORMACION VIRTUAL

Empresa	Cargo	Tipo de Proteccion	Tolerancia	Años	Meses
SENA	INSTRUCTOR DE FORMACION VIRTUAL	NINGUNA	NO APLICA	0	0

Antecedente en	Observación	Antecedente en	Observación
OTITIS	NO REFIERE	HIPOACUSIA SUBJETIVA	NO REFIERE
TRAUMA	NO REFIERE	ACÚFENOS	NO REFIERE
CIRUGÍA	NO REFIERE	OTROS	
INGESTA OTOTÓXICOS	NO REFIERE		

Antecedente en	Observación	Antecedente en	Observación
TEJO	NO REFIERE	POLÍGONO	NO REFIERE
MOTO	NO REFIERE	AUDÍFONOS	NO REFIERE
DISCOTECA	NO REFIERE	OTRO	
SERVICIO MILITAR	NO REFIERE		

CONDICIONES DE TOMA DE LA PRUEBA
 Descanso auditivo(Horas) : _____ Realizó re test: SI Uso Cabina Sonoamortiguada: SI
 Marca y Referencia audiómetro utilizado: AMPLIVOX F. Última Calibración: 2022-08-02

○ : Vía aérea del OD ✕ : Vía aérea del OI
 < : Vía ósea del OD (sin enmascarar OI) > : Vía ósea del OI (sin enmascarar OD)

OTOSCOPIA

Oído derecho: NORMAL
 Oído izquierdo: NORMAL

dB(A)	250	500	1000	2000	3000	4000	6000	8000
VAOD	10	15	20	15	15	20	20	15
VAOI	15	15	15	15	15	10	10	15

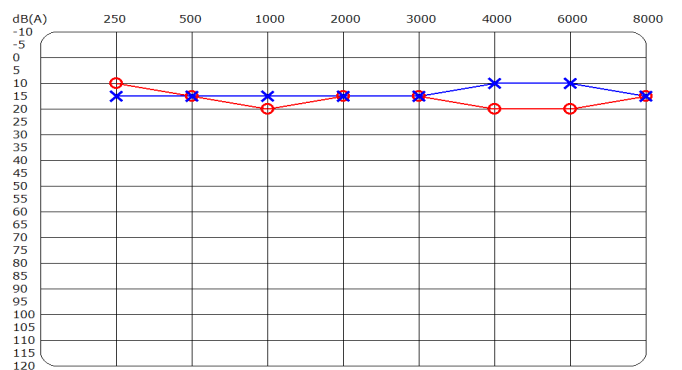

PTA Oído derecho: 16.25 PTA Oído izquierdo: 15.00

SEVERIDAD - CAOHC
 Oído derecho: Normal(0 - 25 dB) Oído izquierdo: Normal(0 - 25 dB)

Código	Nombre del Diagnóstico	Oído	Origen	Tipo
Z011	EXAMEN DE OIDOS Y DE LA AUDICION	AMBOS	COMÚN	1 - IMPRESIÓN DIAGNÓSTICA

RECOMENDACION	OBSERVACION
CONTROL AUDITIVO EN UN AÑO	

Observaciones
 AUDICION NORMAL BILATERAL
 CUMPLE CON PARAMETROS AUDITIVOS NORMALES PARA EL CARGO
 FONOAUDIÓLOGO

Firma: 
 Nombre: MARTINEZ CERVANTES SISLEY DARIANA
 R. M.: 2203 L.S.O.: _____



Código de Seguridad
H1385N2T381

TRABAJADOR
 Firma: 
 Nombre: MERCADO TORRES LORAINÉ MARGARITA
 CC: 1043007467

ELECTROCARDIOGRAMA

NOMBRE: MERCADO TORRES LORAINÉ MARGARITA
IDENTIFICACION: CC. 1043007467
FECHA: 22/07/2023
ENTIDAD: PARTICULAR
SEDE: BIOTEST IPS SAS SEDE SABANALARGA

RESULTADOS

RITMO:	Sinusal, Regular
FRECUENCIA CARDIACA:	60 Lpm
PR:	0.12 seg
QRS:	0.12 seg
ONDA P:	0.08 seg
QT:	0.44 seg
QTc:	398 ms
EJE DEL QRS:	0°
SEGMENTO ST:	No hay evidencias de supra y/o infra desnivel

CONCLUSION: EKG NORMAL, NO SE EVIDENCIAN DATOS SUGESTIVOS E ISQUEMIA Y/O NECROS



FIRMA:
OLGA LUCIA GARZON MARTINEZ
MD OCUPACIONAL. LSO 4422



EXAMEN DE VISIOMETRIA

DATOS PERSONALES

Atención N°: 585

Fecha: 22/07/2023 Municipio: SABANALARGA (ATLÁNTICO, COLOMBIA) CC: 1043007467 Nombre: MERCADO TORRES LORAIN MARGAF Edad: 31 AÑOS 8
Genero: FEMENINO Profesión o Cargo: INSTRUCTOR DE FORMACION VIRTUAL Empresa: PARTICULARES
Eps: Tipo Evaluación Médica: EVALUACIÓN MÉDICO OCUPACIONAL INGRESO F. Último Examen: N
Lugar del Último Examen: N Motivo Consulta: EXAMEN MEDICO OCUPACIONAL DE INGRESO

ANTECEDENTES VISUALES

ANTECEDENTES FAMILIARES	NIEGA
ANTECEDENTES PERSONALES	NIEGA
ANTECEDENTES OCUPACIONALES	NIEGA
LENTES DE CONTACTO	NO USA
MULTIFOCAL	NO
TIPO DE USO	NO APLICA
TRAE RX	NO
USA ANTEOJOS	NO USA

PRUEBAS REALIZADAS

SINTOMATOLOGÍA

ASINTOMÁTICO

AGUDEZA VISUAL SIN CORRECCIÓN		AV/VL	AV/VP	PH	AGUDEZA VISUAL CON CORRECCIÓN		AV/VL	AV/VP
O.D:	NO APLICA	20/20	20/20	N/A	NO USA	N/A	N/A	
O.I:	NO APLICA	20/20	20/20	N/A	NO USA	N/A	N/A	
A.O:	NO APLICA	20/20	20/20	N/A	NO USA	N/A	N/A	

CÓDIGO	DIAGNÓSTICO	OJO	ORIGEN	TIPO
Z010	EXAMEN DE OJOS Y DE LA VISION	AMBOS	COMÚN	1 - IMPRESIÓN DIAGNÓSTICA

CONDUCTA Y/O RECOMENDACIONES

CONTROL EN UN AÑO
REALIZAR PAUSAS ACTIVAS

OTRAS OBSERVACIONES Y RECOMENDACIONES:

PACIENTE APTO PARA EL CARGO.
VISION DEL COLOR Y ESTEREOPSIS NORMAL

OPTOMETRA

Julie y esuo charris

Firma: _____
Nombre: MESINO CHARRIS YULIE PAULINA
R. M.: 2354 L.S.O.:



Código de Seguridad
D1385J3P585

PACIENTE

Loraine M.

Firma: _____
Nombre: MERCADO TORRES LORAIN MARGARITA
CC: 1043007467



RESULTADOS



Software Baxlab v20210508

Página 1 de 1

Impreso 22 jul. 2023 01:30:30 pm

Sede **SABANALARGA**

Paciente **MERCADO TORRES LORAIN MARGARITA**

Identif. CC 1043007467 Teléfono 3003522511

Entidad **BIO - TEST IPS SAS**

Sala **CONSULTA EXTERNA**

Cama

Sexo F

Fecha Nacimiento 03/11/1991

Edad 31A 8M 19D

Fecha De Recepción 22 jul. 2023 07:33:02 am

SubEntidad SIN SUBENTIDAD

Médico

0 0 0

Nro. De Recepción

34212

Resultados

Unidades

Valores Referencia

QUIMICA

1. Glicemia 87,00 mg/dl 70 a 105

Colorimetria

INTERPRETACION:

Prematuro: 20 a 60 mg/dl

0 a 1 dia: 40 a 60 mg/dl

> 1 dia: 50 a 80 mg/dl

Niños Y Adultos: 70 a 105mg/dl

Reportado Por: LEIDY DIANA GUTIERREZ AREVALO

Fecha Reporte

22 jul. 2023 01:02 pm

2. PERFIL LIPIDICO

Colesterol Total 169,00 mg/dl 0 a 200

Nivel de H.D.L. 50,00 mg/dl 40 a 65

Colesterol L.D.L 107,00 mg/dl 0 a 100

Colesterol VLDL 12,00 mg/dL 0 a 50

Trigliceridos 60,00 mg/dl 0 a 150

Reportado Por: LEIDY DIANA GUTIERREZ AREVALO

Fecha Reporte

22 jul. 2023 01:02 pm

Dra Leidy Gutierrez Arevalo
Bacteriologa T.P. #1184
Universidad Libre

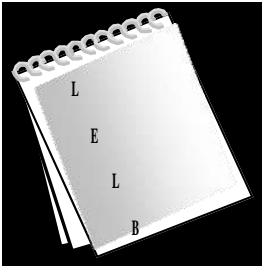

LUZ ELENA LÓPEZ BARRIOS

PSICOLOGA CLÍNICA

Tarjeta Profesional No 113794

El análisis de los resultados que se presentan a continuación se realizó de manera sintética, teniendo en cuenta los resultados de las técnicas de selección y evaluación (entrevistas, pruebas de conocimiento, aptitudes, de personalidad y fobias). De esta manera se presenta un análisis del evaluado y una descripción de sus fortalezas considerando el futuro desempeño y proyección en la Organización. La información aquí contenida es estrictamente confidencial.

1. DATOS DE IDENTIFICACIÓN

Nombres y Apellidos: Loraine Margarita Mercado Torres

Documento de Identidad: 1.043.007.467

Edad: 31 Años

Fecha de Nacimiento: 3 de noviembre de 1991

Nivel académico: Profesional especializado

Empresa: CENTRO PARA EL DESARROLLO AGROECOLÓGICO Y AGROINDUSTRIAL DE SABANALARGA (SENA)

Cargo en evaluación: Instructor

Fecha: 27 de enero de 2023

Ciudad: Barranquilla

Durante la evaluación y entrevista se mostró atenta, con actitud receptiva, se ubica al psíquicamente, posee lenguaje fluido, pensamiento coherente, así mismo se evidencian habilidades de inteligencia emocional como empatía, asertividad, autoconocimiento, habilidades sociales, autorregulación, y capacidad de liderazgo. La aspirante es metódica en la ejecución de su labor.

No se evidencian síntomas depresivos, ni psicóticos, y carece de antecedentes psiquiátricos personales o familiares, que puedan inferir en la ejecución de labores de forma adecuada y eficiente.

Por lo cual se indica que se encuentra hábil para el cargo y con adecuado nivel de desempeño para el mismo.

La presente se certifica a los 23 días del mes de enero del 2023

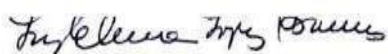

Luz Elena López B
cc. 22.913.423

psicóloga clínica TP 113794



SERVICIO NACIONAL DE APRENDIZAJE - SENA

MANUAL DE DISCAPACIDAD Y SU POLÍTICA EN EL SENA

Agencia Pública
DE EMPLEO

Hace constar:

Que el Sr(a) LORAINÉ MARGARITA MERCADO TORRES Identificado(a) con cédula de ciudadanía 1043007467 el día 13/06/2025 aprobó la respectiva evaluación de apropiación de conocimientos del Manual de Discapacidad y su Política en el SENA.

La presente constancia tiene validez al interior de la entidad, en la generación de una cultura institucional incluyente, como acción afirmativa para promover acciones integrales y accesibles para las Personas con Discapacidad, de acuerdo con lo contenido en la Resolución 1726 de 2014, mediante la cual el SENA adopta su Política Institucional para la atención de personas con discapacidad.

Dirección de Empleo y Trabajo - Secretaría General - SENA

Diseñado por: Grupo Gestión de los Sistemas de Información - Oficina de Sistemas

Activa
Me a Co



Hace constar:

Que el Sr(a) LORAINÉ MARGARITA MERCADO TORRES Identificado(a) con cédula de ciudadanía 1043007467 realizó el día 13/06/2025 la inducción en Seguridad y Salud en el Trabajo de la entidad y aprobó la respectiva evaluación.

La presente constancia tiene validez para aplicación y uso al interior de la entidad, con el fin de dar cumplimiento al Decreto 1072 de 2015, Libro 2, Parte 2, Título 4, Capítulo 6, Artículo 2.2.4.6.11., Parágrafo 2.

Compromiso SST:

Yo LORAINÉ MARGARITA MERCADO TORRES Identificado(a) con cédula de ciudadanía 1043007467 me comprometo a dar cumplimiento a las obligaciones en Seguridad y Salud en el Trabajo (Decr. 1072/2015):

1. Procurar el cuidado integral de mi salud.
2. Contar con los elementos de protección personal necesarios para ejecutar la actividad contratada, para lo cual asumiré su costo.
3. Informar a los contratantes la ocurrencia de incidentes, accidentes de trabajo y enfermedades laborales.
4. Participar en las actividades de Prevención y Promoción organizadas por los contratantes, los Comités Paritarios de Seguridad y Salud en el Trabajo o Vigías Ocupacionales o la Administradora de Riesgos Laborales.

Firma

Dependencia de Seguridad y Salud en el Trabajo – Secretaría General -



SERVICIO NACIONAL DE APRENDIZAJE - SENA
SEGURIDAD Y SALUD EN EL TRABAJO



Hace constar:

Que el Sr(a) LORAINÉ MARGARITA MERCADO TORRES Identificado(a) con cédula de ciudadanía 1043007467 realizó el día 20/06/2025 la Capacitación Módulo 1 - Generalidades en Seguridad y Salud en el Trabajo de la entidad y aprobó la Dependencia de Seguridad y Salud en el Trabajo – Secretaría General -

Diseñado por: Grupo Gestión de los Sistemas de Información - Oficina de Sistemas



SERVICIO NACIONAL DE APRENDIZAJE - SENA
SEGURIDAD Y SALUD EN EL TRABAJO



Hace constar:

Que el Sr(a) LORAINÉ MARGARITA MERCADO TORRES Identificado(a) con cédula de ciudadanía 1043007467 realizó el día 20/06/2025 la Capacitación Módulo 1 - Generalidades en Seguridad y Salud en el Trabajo de la entidad y aprobó la Dependencia de Seguridad y Salud en el Trabajo – Secretaría General -

Diseñado por: Grupo Gestión de los Sistemas de Información - Oficina de Sistemas



SERVICIO NACIONAL DE APRENDIZAJE - SENA
SEGURIDAD Y SALUD EN EL TRABAJO



Hace constar:

Que el Sr(a) LORAINÉ MARGARITA MERCADO TORRES Identificado(a) con cédula de ciudadanía 1043007467 realizó el día 20/06/2025 la Capacitación Módulo 2 - Riesgos en el puesto de trabajo y medidas de prevención de la entidad y aprobó la Dependencia de Seguridad y Salud en el Trabajo – Secretaría General -

Diseñado por: Grupo Gestión de los Sistemas de Información - Oficina de Sistemas



SERVICIO NACIONAL DE APRENDIZAJE - SENA
SEGURIDAD Y SALUD EN EL TRABAJO



Hace constar:

Que el Sr(a) LORAINÉ MARGARITA MERCADO TORRES Identificado(a) con cédula de ciudadanía 1043007467 realizó el día 20/06/2025 la Capacitación de protocolos de bioseguridad.

De acuerdo a lo establecido en la Resolución 666 de 2020 del ministerio de salud y protección y social, la circular 01-03-2020-000098 del 29 de mayo de 2020 del SENA, mediante la cual se establece el protocolo de medidas generales y de bioseguridad para prevenir y mitigar la propagación del COVID-19, Circular 01-03-2020-000156 del 02 de septiembre del 2020 del Sena, mediante el cual se establece el alcance a la circular 01-03-2020-000098 del 29 de mayo de 2020 del

Dependencia de Seguridad y Salud en el Trabajo – Secretaría General -

Diseñado por: Grupo Gestión de los Sistemas de Información - Oficina de Sistemas

CERTIFICADO DE AFILIACIÓN

POSITIVA COMPAÑÍA DE SEGUROS S.A.

HACE CONSTAR QUE:



Verificada la base de datos de afiliación en el Ramo de Riesgos Laborales se evidenció que, **LORAINE MARGARITA MERCADO TORRES** identificado con **CC No. 1043007467**, registra la siguiente información.

Datos del Contratante	Datos de la Relación Laboral
SERVICIO NACIONAL DE APRENDIZAJE SENA - NI. 899999034	Fecha de inicio de cobertura: 13/06/2025 Estado Afiliación: ACTIVO Fecha de inicio de Contrato: 06/06/2025 Fecha fin de Contrato: 23/12/2025 Tipo Vinculación: TRABAJADOR INDEPENDIENTE Clase de Riesgo: 1

Recuerde que una vez cumplida la fecha fin de contrato, el sistema aplica de forma automática la novedad de retiro, por lo anterior, en caso de tener un nuevo contrato o prorroga deberá realizar la correspondiente novedad a través de nuestro portal www.positivaenlinea.gov.co, para continuar con la cobertura.

Para validar la información emitida en este certificado, visite nuestra página web y seleccione la opción 'VALIDAR CERTIFICADOS'. Ingrese el siguiente código (válido por un mes): 202501016179430.

Esta certificación se expide en la ciudad de Bogotá D.C. a los 16 días del mes de junio de 2025.

Cordialmente,

**GERENCIA DE AFILIACIONES Y NOVEDADES
POSITIVA COMPAÑÍA DE SEGUROS S.A.**

Positiva Compañía de Seguros S.A.
Nit. 860.011.153-6 | Línea Gratuita Nacional: (+57) 01-8000-111-170 - Teléfono: +57 (601) 330 7000

Defensor del Consumidor Financiero: Ana María Giraldo (Principal) - Pablo Valencia (Suplente) | defensordelcliente@positiva.gov.co | Carrera 10 #97A - 13, Oficina 502.
Bogotá | +57 (601) 610 8164 | Lunes a Viernes 8:00 a. m. - 6:00 p. m. | El Defensor, resolverá las quejas o reclamos, actuará como Conciliador ante Positiva.
Más información <https://www.positiva.gov.co/web/guest/defensoria-del-consumidor>. Puedes interponer una queja ante Positiva, o el Defensor, o la SFC u otro organismo de autorregulación.

LA ASEGURADORA
DE TODOS LOS
COLOMBIANOS

Certificación Bancaria

Jueves, 05 de junio de 2025

A quien le interese

Bancolombia S.A. se permite informar que LORAINÉ MARGARITA MERCADO TORRES identificado(a) con CC 1043007467, a la fecha de expedición de esta certificación, tiene con el Banco los siguientes productos:

Producto	No. Producto	Fecha Apertura aaaa-mm-dd	Estado	Saldo
Cuenta de ahorros	12070751729	2017-01-13	Activo	*****

***Importante:** Esta constancia solo hace referencia a los productos mencionados anteriormente.

*Si desea verificar la veracidad de esta información, puede comunicarse con la Sucursal Telefónica Bancolombia a los siguientes números: Medellín - Local: (57-4) 510 90 00 - Bogotá - Local: (57-1) 343 00 00 - Barranquilla - Local: (57-5) 361 88 88 - Cali - Local: (57-2) 554 05 05 Resto del país: 01800 09 12345. Sucursales telefónicas en el exterior: España(34) 900 995 717 - Estados Unidos(1) 1 866 379 97 14.



Catalina Cortés Uribe.
Gerente Servicios Contact Center & BPO.

 **Bancolombia**

Bancolombia nunca solicitará sus datos personales o de sus productos bancarios mediante vínculos de correo electrónico. En caso de recibir alguno, repórtelo de inmediato a correosospchoso@bancolombia.com.co

CIUDAD DE EXPEDICIÓN: BOGOTÁ, D.C.			SUCURSAL: CHAPINERO			COD. SUC: 14		NO. PÓLIZA: 14-46-101142746		ANEXO: 0	
FECHA EXPEDICIÓN:			VIGENCIA DESDE:			A LAS:		VIGENCIA HASTA:		A LAS:	
DÍA:	MES:	AÑO:	DÍA:	MES:	AÑO:	HORAS:	DÍA:	MES:	AÑO:	HORAS:	TIPO MOVIMIENTO:
06	06	2025	06	06	2025	00:00	28	04	2026	23:59	EMISIÓN ORIGINAL

DATOS DEL TOMADOR / GARANTIZADO

NOMBRE O RAZÓN SOCIAL:	MERCADO TORRES LORAINÉ MARGARITA	IDENTIFICACIÓN:	C.C. :1.043.007.467
DIRECCIÓN:	CONJUNTO ALTOS DE GUADALUPE MANZANA 11 CASA 14	CIUDAD:	SABANALARGA - ATLANTICO
		TELÉFONO:	3106824939

DATOS DEL ASEGURADO / BENEFICIARIO

ASEGURADO/BENEFICIARIO:	SENA REGIONAL ATLANTICO CENTRO PARA EL DESARROLLO AGROECOLOGICO Y AGROINDUSTRIAL	IDENTIFICACIÓN:	NIT. :899.999.034-1
DIRECCIÓN:	CALLE 9 NO. 19-120	CIUDAD:	SABANALARGA - ATLANTICO
ADICIONAL:		TELÉFONO:	3108442319

OBJETO DEL SEGURO

CON SUJECCIÓN A LAS CONDICIONES GENERALES DE LA PÓLIZA QUE SE ANEXAN ECU010B, QUE FORMAN PARTE INTEGRANTE DE LA MISMA Y QUE EL ASEGURADO Y EL TOMADOR DECLARAN HABER RECIBIDO Y HASTA EL LÍMITE DE VALOR ASEGURADO SEÑALADO EN CADA AMPARO, SEGUROS DEL ESTADO S.A., GARANTIZA:

EL CUMPLIMIENTO DE LAS OBLIGACIONES DERIVADAS DEL CONTRATO NO. CO1.PCCNTR.7952358 DE PRESTACION DE SERVICIOS CUYO OBJETO ES: PRESTAR SERVICIOS PERSONALES DE CARACTER TEMPORAL COMO INSTRUCTOR PARA LA FORMACIÓN PROFESIONAL INTEGRAL, EN LAS COMPETENCIAS DE TRABAJO EN EQUIPO DESEMPEÑARSE COMO MIEMBRO DE UN EQUIPO Y SIMILARES, DE ACUERDO A LAS NECESIDADES DE LA COORDINACIÓN ACADÉMICA DEL CENTRO CEDAGRO.

AMPAROS

RIESGO:	AMPAROS:	VIGENCIA DESDE:	VIGENCIA HASTA:	SUMA ASEG/ACTUAL:
PRESTACION DE SERVICIOS	CUMPLIMIENTO DEL CONTRATO	06/06/2025	28/04/2026	\$ 3,035,413.30
ACLARACIONES:				

VALOR PRIMA NETA:	GASTOS EXPEDICIÓN:	IVA:	TOTAL A PAGAR:	VALOR ASEGURADO TOTAL	PLAN DE PAGO:
\$ 20,000.00	\$ 8,000.00	\$ 5,320.00	\$ 33,320.00	\$ 3,035,413.30	CONTADO

INTERMEDIARIO			DISTRIBUCIÓN COASEGURO		
NOMBRE:	CLAVE:	% PART:	NOMBRE COMPAÑÍA:	% PART:	VALOR ASEGURADO:
RH ASESORES DE SEGUROS LTDA	235577	100,00			

QUEDA EXPRESAMENTE CONVENIDO QUE LAS OBLIGACIONES DE SEGUROS DEL ESTADO S.A. SE REFIERE ÚNICAMENTE AL OBJETO Y OBSERVACIONES DE LA(S) GARANTÍA(S) QUE SE ESPECIFICAN EN ESTE CUADRO

PARA EFECTO DE NOTIFICACIONES LA DIRECCIÓN DE SEGUROS DEL ESTADO S.A. ES CRA. 7 NO. 57 -67 - TELÉFONO: 2172417 - BOGOTÁ, D.C.

(Firma Autorizada)



14-46-101142746

FIRMA AUTORIZADA: Jose Luis Ojeda Acevedo - Vicepresidente de Finanzas

FIRMA TOMADOR

FECHA					
CONTADO					
RECIBIMOS DE:	MERCADO TORRES LORAIN MARGARITA	C.C. C.C. :1,043,007,467			
LA SUMA DE:	TREINTA Y TRES MIL TRESCIENTOS VEINTE PESOS M/CTE				
POR CONCEPTO DE:	PAGO DE PÓLIZA NRO.: 14-46-101142746				
	SUC - RAMO - PÓLIZA - ENDOSO - CUOTA	PRIMA	GASTOS EXPEDICION	IVA	
	CHAPINERO - CU. ESTATAL - 101142746 - 0 - 0	\$ 20,000.00	\$ 8,000.00	\$ 5,320.00	
FORMA DE PAGO					
INTERMEDIARIO:				EFFECTIVO:	\$ 33,320.00
				CHEQUE:	\$ 0.00
				TARJETA:	\$ 0.00
				BD:	\$ 0.00
				OTROS:	\$ 0.00
				TOTAL:	\$ 33,320.00
				CAJERO: RAPIESTADO	

ORIGINAL

FECHA					
CONTADO					
RECIBIMOS DE:	MERCADO TORRES LORAIN MARGARITA	C.C. C.C. :1,043,007,467			
LA SUMA DE:	TREINTA Y TRES MIL TRESCIENTOS VEINTE PESOS M/CTE				
POR CONCEPTO DE:	PAGO DE PÓLIZA NRO.: 14-46-101142746				
	SUC - RAMO - PÓLIZA - ENDOSO - CUOTA	PRIMA	GASTOS EXPEDICION	IVA	
	CHAPINERO - CU. ESTATAL - 101142746 - 0 - 0	\$ 20,000.00	\$ 8,000.00	\$ 5,320.00	
FORMA DE PAGO					
INTERMEDIARIO:				EFFECTIVO:	\$ 33,320.00
				CHEQUE:	\$ 0.00
				TARJETA:	\$ 0.00
				BD:	\$ 0.00
				OTROS:	\$ 0.00
				TOTAL:	\$ 33,320.00
				CAJERO: RAPIESTADO	

COPIA

**PÓLIZA ÚNICA DE SEGURO DE CUMPLIMIENTO EN FAVOR DE ENTIDADES ESTATALES
SOMETIDA AL DECRETO 1082 DE 2015 No.14-46-101142746**

1. AMPAROS.

SEGUROS DEL ESTADO S.A., QUE EN ADELANTE SE DENOMINARÁ SEGUROESTADO OTORGA A LA ENTIDAD ESTATAL ASEGURADA, HASTA EL MONTO DEL VALOR ASEGURADO PACTADO, LOS AMPAROS MENCIONADOS EN LA CARÁTULA DE LA PRESENTE PÓLIZA, CUBRIENDO CON ELLOS, SIEMPRE LOS PERJUICIOS DIRECTOS QUE CON SUJECIÓN A LA DEFINICIÓN DE LAS CONDICIONES ADELANTE INDICADAS, LLEGARE A CAUSAR EL GARANTIZADO POR EL INCUMPLIMIENTO QUE, ATRIBUIBLE A SU ACCIÓN U OMISIÓN, PRODUJERE.

LOS AMPAROS QUE SE OTORGAN EN ESTA PÓLIZA SERÁN INDEPENDIENTES UNOS DE OTROS RESPECTO DE SUS RIESGOS Y DE SUS VALORES ASEGURADOS. SEGÚN LAS DEFINICIONES QUE A CONTINUACIÓN SE INDICAN:

1.1 AMPARO DE SERIEDAD DE LA OFERTA.

EL AMPARO DE SERIEDAD DE LA OFERTA, CUBRE A LA ENTIDAD ESTATAL ASEGURADA, LA SANCIÓN DERIVADA DEL INCUMPLIMIENTO DE LA OFERTA, EN LOS SIGUIENTES EVENTOS:

1.1.1 LA NO AMPLIACIÓN DE LA VIGENCIA DE LA GARANTÍA DE SERIEDAD DE LA OFERTA CUANDO EL PLAZO PARA LA ADJUDICACIÓN O PARA SUSCRIBIR EL CONTRATO ES PRORROGADO, SIEMPRE QUE TAL PRÓRROGA SEA INFERIOR A TRES (3) MESES.

1.1.2 EL RETIRO DE LA OFERTA DESPUÉS DE VENCIDO EL PLAZO FIJADO PARA LA PRESENTACIÓN DE LAS OFERTAS.

1.1.3 LA NO SUSCRIPCIÓN DEL CONTRATO SIN JUSTA CAUSA POR PARTE DEL ADJUDICATARIO.

1.1.4 LA FALTA DE OTORGAMIENTO POR PARTE DEL PROPONENTE SELECCIONADO DE LA GARANTÍA DE CUMPLIMIENTO DEL CONTRATO.

1.2 AMPARO DE BUEN MANEJO Y CORRECTA INVERSIÓN DEL ANTICIPO.

EL AMPARO DE BUEN MANEJO Y CORRECTA INVERSIÓN DEL ANTICIPO CUBRE A LA ENTIDAD ESTATAL ASEGURADA, DE LOS PERJUICIOS QUE SE LE LLEGUEN A CAUSAR, CON OCASIÓN DE (I) LA NO INVERSIÓN DEL ANTICIPO, (II) EL USO INDEBIDO DEL ANTICIPO Y (III) LA APROPIACIÓN INDEBIDA DE LOS RECURSOS RECIBIDOS POR EL CONTRATISTA GARANTIZADO EN CALIDAD DE ANTICIPO.

1.3 AMPARO DE DEVOLUCIÓN DE PAGO ANTICIPADO.

EL AMPARO DE DEVOLUCIÓN DE PAGO ANTICIPADO CUBRE A LA ENTIDAD ESTATAL ASEGURADA, DE LOS PERJUICIOS QUE SE LE CAUSEN POR LA NO DEVOLUCIÓN TOTAL O PARCIAL, DEL DINERO ENTREGADO AL CONTRATISTA GARANTIZADO A TÍTULO DE PAGO ANTICIPADO, CUANDO A ELLO HUBIERE LUGAR.

1.4 AMPARO DE CUMPLIMIENTO DEL CONTRATO.

EL AMPARO DE CUMPLIMIENTO, CUBRE A LA ENTIDAD ESTATAL ASEGURADA, POR LOS PERJUICIOS DIRECTOS DERIVADOS DE: (A) EL INCUMPLIMIENTO TOTAL O PARCIAL DEL CONTRATO, CUANDO EL INCUMPLIMIENTO ES IMPUTABLE AL CONTRATISTA; (B) EL CUMPLIMIENTO TARDÍO O DEFECTUOSO DEL CONTRATO, CUANDO EL INCUMPLIMIENTO ES IMPUTABLE AL CONTRATISTA; (C) LOS DAÑOS IMPUTABLES AL CONTRATISTA POR ENTREGAS PARCIALES DE LA OBRA, CUANDO EL CONTRATO NO PREVÉ ENTREGAS PARCIALES; Y (D) EL PAGO DEL VALOR DE LAS MULTAS Y DE LA CLÁUSULA PENAL PECUNIARIA SIEMPRE QUE SE HUBIEREN PACTADO PREVIAMENTE EN EL CONTRATO GARANTIZADO.

EN VIRTUD DE LO SEÑALADO POR EL ARTÍCULO 44 DE LA LEY 610 DE 2000, LA GARANTÍA DE CUMPLIMIENTO CUBRIRÁ LOS PERJUICIOS CAUSADOS A LA ENTIDAD ESTATAL COMO CONSECUENCIA DE LA CONDUCTA DOLOSA O CULPOSA, IMPUTABLE AL CONTRATISTA GARANTIZADO, DERIVADOS DE UN PROCESO DE RESPONSABILIDAD FISCAL, SIEMPRE Y CUANDO ESOS PERJUICIOS DERIVEN DEL INCUMPLIMIENTO DE LAS

OBLIGACIONES SURGIDAS DEL CONTRATO AMPARADO POR LA GARANTÍA.

1.5 AMPARO DE PAGO DE SALARIOS, PRESTACIONES SOCIALES LEGALES E INDEMNIZACIONES LABORALES.

EL AMPARO DE PAGO DE SALARIOS, PRESTACIONES SOCIALES LEGALES E INDEMNIZACIONES DE NATURALEZA LABORAL, CUBRE A LA ENTIDAD ESTATAL ASEGURADA, POR LOS PERJUICIOS QUE SE LE OCACIONEN, A RAÍZ DEL INCUMPLIMIENTO DE LAS OBLIGACIONES LABORALES A QUE ESTÉ OBLIGADO EL CONTRATISTA GARANTIZADO, DERIVADAS DE LA CONTRATACIÓN DEL PERSONAL UTILIZADO PARA LA EJECUCIÓN DEL CONTRATO AMPARADO EN EL TERRITORIO NACIONAL.

ESTA GARANTÍA NO SE APLICARÁ PARA LOS CONTRATOS QUE SE EJECUTEN EN SU TOTALIDAD FUERA DEL TERRITORIO NACIONAL POR PERSONAL CONTRATADO BAJO UN RÉGIMEN JURÍDICO DISTINTO AL NACIONAL.

1.6 AMPARO DE ESTABILIDAD Y CALIDAD DE LA OBRA.

EL AMPARO DE ESTABILIDAD Y CALIDAD DE LA OBRA, CUBRE A LA ENTIDAD ESTATAL ASEGURADA, DE LOS PERJUICIOS QUE SE LE GENEREN COMO CONSECUENCIA DE CUALQUIER TIPO DE DAÑO O DETERIORO, PRESENTADOS EN LA OBRA ENTREGADA Y RECIBIDA A SATISFACCIÓN DE DICHA ENTIDAD ESTATAL O SUS REPRESENTANTES, CUYA CAUSA SEA IMPUTABLE AL CONTRATISTA GARANTIZADO.

1.7 AMPARO DE CALIDAD DEL SERVICIO

EL AMPARO DE CALIDAD DEL SERVICIO CUBRE A LA ENTIDAD ESTATAL ASEGURADA, DE LOS PERJUICIOS IMPUTABLES AL CONTRATISTA GARANTIZADO, QUE SE OCACIONEN CON POSTERIORIDAD A LA TERMINACIÓN DEL CONTRATO GARANTIZADO, Y QUE SE DERIVEN DE LA DEFICIENTE CALIDAD DEL SERVICIO PRESTADO.

EN LOS CONTRATOS DE INTERVENTORIA, LA VIGENCIA DE ÉSTE AMPARO DEBE SER IGUAL AL PLAZO DE LA GARANTÍA DE ESTABILIDAD DEL CONTRATO PRINCIPAL EN CUMPLIMIENTO DEL PARAGRAFO DEL ARTÍCULO 85 DE LA LEY 1474 DE 2011.

1.8 CALIDAD Y CORRECTO FUNCIONAMIENTO DE LOS BIENES Y EQUIPOS SUMINISTRADOS.

ESTE AMPARO CUBRE A LA ENTIDAD ESTATAL ASEGURADA DE LOS PERJUICIOS OCASIONADOS IMPUTABLES AL CONTRATISTA, SUFRIDOS POR LA DEFICIENTE CALIDAD E INCORRECTO FUNCIONAMIENTO DE LOS BIENES QUE RECIBE LA ENTIDAD ESTATAL ASEGURADA EN CUMPLIMIENTO DEL CONTRATO GARANTIZADO.

2. EXCLUSIONES.

LOS AMPAROS OTORGADOS EN LA PRESENTE PÓLIZA NO OPERARÁN CUANDO LOS DAÑOS A LA ENTIDAD ESTATAL ASEGURADA SE GENEREN POR:

2.1 CAUSA EXTRAÑA, ESTO ES, LA FUERZA MAYOR O CASO FORTUITO, EL HECHO DE UN TERCERO O LA CULPA EXCLUSIVA DE LA VÍCTIMA.

2.2 DAÑOS CAUSADOS POR EL CONTRATISTA GARANTIZADO, A LOS BIENES DE LA ENTIDAD ESTATAL ASEGURADA, NO DESTINADOS AL CUMPLIMIENTO DEL OBJETO CONTRACTUAL.

2.3. EL USO INDEBIDO O INADECUADO O LA FALTA DE MANTENIMIENTO PREVENTIVO A QUE SE ENCUENTRE OBLIGADA LA ENTIDAD ESTATAL ASEGURADA.

2.4. EL DETERIORO NORMAL QUE SUFRAN LOS BIENES ENTREGADOS CON OCASIÓN DEL CONTRATO GARANTIZADO, COMO CONSECUENCIA DEL TRANSCURSO DEL TIEMPO.

3. SUMA ASEGURADA.

DE CONFORMIDAD CON EL ARTÍCULO 1079 DEL CÓDIGO DE COMERCIO, SEGURESTADO NO ESTARÁ OBLIGADO A RESPONDER SI NO HASTA CONCURRENCIA DE LA SUMA ASEGURADA EN CASO DE SINIESTRO, DETERMINADA EN LA CARÁTULA DE ESTA PÓLIZA PARA CADA AMPARO.

4. VIGENCIA.

LA VIGENCIA DE LOS AMPAROS OTORGADOS EN LA PRESENTE PÓLIZA, SE HARÁ BAJO LOS LINEAMIENTOS DEL DECRETO 1082 DE 2015 Y CONSTARÁN EN LA CARÁTULA DE LA MISMA O EN SUS ANEXOS.

5. EFECTIVIDAD DE LA GARANTÍA.

PARA HACER EFECTIVOS CUALQUIERA DE LOS AMPAROS OTORGADOS POR SEGURESTADO, LA ENTIDAD ESTATAL ASEGURADA DEBERÁ GARANTIZAR EL DEBIDO PROCESO DE SEGURESTADO Y EL CONTRATISTA, MEDIANTE EL AGOTAMIENTO DEL PROCEDIMIENTO ESTABLECIDO EN EL ARTÍCULO 86 DE LA LEY 1474 DE 2011 O LAS NORMAS QUE LO SUSTITUYAN O MODIFIQUEN.

LA ENTIDAD ESTATAL ASEGURADA, LE CORRESPONDERÁ DEMOSTRAR LA OCURRENCIA DEL SINIESTRO Y ACREDITAR LA CUANTÍA DE LA PÉRDIDA SI FUERE EL CASO.

EL PROCEDIMIENTO QUE DEBERÁ SEGUIR LA ENTIDAD ESTATAL ASEGURADA, PARA LA EFECTIVIDAD DE LOS AMPAROS OTORGADOS POR ESTA PÓLIZA, SERÁ:

5.1 RESPECTO DEL AMPARO DE SERIEDAD DE LA OFERTA, LA ENTIDAD ESTATAL ASEGURADA PROFERIRÁ EL ACTO ADMINISTRATIVO QUE IMPONGA LA SANCIÓN PREVIAMENTE ESTABLECIDA POR LA OCURRENCIA DE UNO CUALQUIERA DE LOS EVENTOS PREVISTOS EN LA CONDICIÓN 1.1 DE ÉSTA PÓLIZA, Y DISPONGA LA EFECTIVIDAD DE ÉSTE AMPARO A SEGURESTADO.

5.2 EN CASO DE DECRETARSE LA CADUCIDAD, LA ENTIDAD ESTATAL ASEGURADA PROFERIRÁ EL ACTO ADMINISTRATIVO CORRESPONDIENTE EN EL CUAL, ADEMÁS DE LA DECLARATORIA DE LA MISMA, HARÁ EFECTIVA LA CLÁUSULA PENAL O CUANTIFICARÁ EL MONTO DEL PERJUICIO, ORDENANDO SU PAGO TANTO AL CONTRATISTA COMO A SEGURESTADO. DICHO ACTO ADMINISTRATIVO SERÁ CONSTITUTIVO DEL SINIESTRO.

5.3 EN EL EVENTO DE IMPOSICIÓN DE MULTAS, LA ENTIDAD ESTATAL ASEGURADA, PROFERIRÁ EL ACTO ADMINISTRATIVO CORRESPONDIENTE ORDENANDO SU PAGO AL CONTRATISTA Y SEGURESTADO. DICHO ACTO ADMINISTRATIVO SERÁ CONSTITUTIVO DEL SINIESTRO.

5.4 EN LOS DEMÁS EVENTOS DE INCUMPLIMIENTO DEL CONTRATISTA GARANTIZADO, LA ENTIDAD ESTATAL ASEGURADA, PROFERIRÁ EL ACTO ADMINISTRATIVO CORRESPONDIENTE, EN EL CUAL, ADEMÁS DE DECLARAR EL INCUMPLIMIENTO PROCEDERÁ A CUANTIFICAR EL MONTO DE LA PÉRDIDA O A HACER EFECTIVA LA CLÁUSULA PENAL, ORDENANDO SU PAGO AL CONTRATISTA Y SEGURESTADO. EL ACTO ADMINISTRATIVO CORRESPONDIENTE ES LA RECLAMACIÓN PARA LA COMPAÑÍA DE SEGURO.

LOS ACTOS ADMINISTRATIVOS EMITIDOS POR LA ENTIDAD ESTATAL CONTRATANTE QUE SEAN CONSTITUTIVOS O DECLARATIVOS DEL SINIESTRO, DEBERÁN ESTAR EJECUTORIADOS Y DEBIDAMENTE NOTIFICADOS, DE ACUERDO CON EL ARTÍCULO 87 DE LA LEY 1437 DE 2011.

6. COMPENSACIÓN.

EN VIRTUD DE LA COMPENSACIÓN COMO MEDIO DE EXTINCIÓN DE LAS OBLIGACIONES RECONOCIDA EL ARTÍCULO 17 DE LA LEY 1150 DE 2007, SEGURESTADO TENDRÁ EN CUENTA TODAS LAS SUMAS DE DINERO QUE LA ENTIDAD ESTATAL ASEGURADA LE ADEUDE AL CONTRATISTA GARANTIZADO, POR CUALQUIER CONCEPTO. PARA TALES EFECTOS, SE DEBERÁ TENER EN CUENTA LA LIQUIDACIÓN DEL CONTRATO GARANTIZADO, EFECTUADA EN LOS TÉRMINOS LEGALES O CONVENCIONALES.

7. FORMAS DE PAGO DE LA INDEMNIZACIÓN.

LA INDEMNIZACIÓN SERÁ PAGADERA EN DINERO, O MEDIANTE LA REPOSICIÓN, REPARACIÓN O RECONSTRUCCIÓN DE LA COSA ASEGURADA, A OPCIÓN DE SEGURESTADO, SIN PERJUICIO QUE LA ENTIDAD ESTATAL ASEGURADA EN EL EVENTO DE DECLARATORIA DE CADUCIDAD DECIDA CONTINUAR LA EJECUCIÓN DEL OBJETO CONTRATADO A TRAVÉS DE SEGURESTADO O DE OTRO CONTRATISTA, A QUIEN A SU VEZ SE LE PODRÁ DECLARAR LA CADUCIDAD, SI A ELLO HUBIERE LUGAR.

EN EL EVENTO EN QUE POR INCUMPLIMIENTO DEL CONTRATISTA GARANTIZADO, SEGURESTADO RESOLVIERA CONTINUAR, COMO CESIONARIO, CON LA EJECUCIÓN DEL CONTRATO Y LA ENTIDAD ESTATAL ASEGURADA ESTUVIESE DE ACUERDO CON ELLO, EL CONTRATISTA GARANTIZADO ACEPTA DESDE EL MOMENTO DE LA CONTRATACIÓN DE ESTA PÓLIZA, LA CESIÓN DEL CONTRATO GARANTIZADO A FAVOR DE SEGURESTADO.

8. PLAZO PARA EL PAGO.

DE CONFORMIDAD CON EL ARTÍCULO 1080 DEL CÓDIGO DE COMERCIO, SEGURESTADO DEBERÁ EFECTUAR EL PAGO DEL SINIESTRO DENTRO DEL MES SIGUIENTE AL CUAL LA ENTIDAD ESTATAL ASEGURADA HAYA ACREDITADO LOS REQUISITOS DEL ARTÍCULO 1077 DEL CÓDIGO DE COMERCIO. A TRAVÉS DEL ACTO ADMINISTRATIVO A QUE HACE REFERENCIA EL NUMERAL 5. DE ESTAS CONDICIONES.

9. CERTIFICADOS O ANEXOS DE MODIFICACIÓN.

PARA LOS CASOS EN QUE LA SUMA ASEGURADA DE ESTA PÓLIZA DEBA SER AUMENTADA O DISMINUIDA Y PARA AQUELLOS EN LOS CUALES LAS ESTIPULACIONES DEL CONTRATO GARANTIZADO SEAN MODIFICADAS, SEGURESTADO A SOLICITUD PREVIA DEL CONTRATISTA GARANTIZADO Y DE LA ENTIDAD ESTATAL ASEGURADA (O EL INTERVENTOR, SUPERVISOR, ETC., EN SU CASO), EXPEDIRÁ UN CERTIFICADO O ANEXO DE MODIFICACIÓN DE LA PÓLIZA, EN EL CUAL CONSTEN LAS MODIFICACIONES CORRESPONDIENTES. PARA TAL EFECTO SE HACE INDISPENSABLE ACOMPAÑAR A LA SOLICITUD DE MODIFICACIÓN A SEGURESTADO EL DOCUMENTO (OTROSÍ, CLÁUSULA ADICIONAL, ETC.) QUE CONTENGA LAS MODIFICACIONES AL CONTRATO GARANTIZADO.

EL ÚLTIMO ANEXO O CERTIFICADO DE MODIFICACIÓN, SERÁ EL QUE LA ENTIDAD ESTATAL ASEGURADA HARÁ EFECTIVO, DE CONFORMIDAD CON EL NUMERAL 5. DE ESTAS CONDICIONES.

10. VIGILANCIA SOBRE LA EJECUCIÓN DEL CONTRATO GARANTIZADO.

SEGURESTADO TENDRÁ LA FACULTAD DE EJERCER LA VIGILANCIA DEL CONTRATO, PARA LO CUAL LA ENTIDAD ESTATAL ASEGURADA LE PRESTARÁ LA COLABORACIÓN NECESARIA PARA ELLO. EN LOS CASOS EN LOS CUALES EL CONTRATO GARANTIZADO TENGA POR OBJETO ASUNTOS RELACIONADOS CON EL ORDEN PÚBLICO Y LA SEGURIDAD NACIONAL, LA ENTIDAD ESTATAL ASEGURADA PODRÁ PROHIBIR O LIMITAR ÉSTA FACULTAD.

11. NO CANCELACIÓN DE LA PÓLIZA POR FALTA DE PAGO DE LA PRIMA E IRREVOCABILIDAD DE ESTE SEGURO.

LA PRESENTE PÓLIZA NO EXPIRARÁ POR FALTA DE PAGO DE LA PRIMA NI PODRÁ SER REVOCADA UNILATERALMENTE.

12. CLÁUSULAS INCOMPATIBLES

EN CASO DE INCONGRUENCIA PRESENTADA ENTRE LAS CONDICIONES PARTICULARES Y LAS CONDICIONES GENERALES DE ESTA PÓLIZA, PREVALECIERÁN LAS PRIMERAS.

13. COASEGURO

EN CASO DE EXISTIR COASEGURO, ESTO ES LA DISTRIBUCIÓN ENTRE VARIAS ASEGURADORAS DE DETERMINADO RIESGO, AL NO EXISTIR SOLIDARIDAD ENTRE LAS MISMAS, EL IMPORTE DE LA INDEMNIZACIÓN SE DISTRIBUIRÁ Y HARÁ EXIGIBLE ENTRE LOS COASEGURADORES, EN PROPORCIÓN A LAS CUANTÍAS DE SU RESPECTIVA PARTICIPACIÓN.