



Libertad y Orden

FORMATO ÚNICO

HOJA DE VIDA Persona Natural

(Leyes 190 de 1995, 489 y 443 de 1998)

ENTIDAD RECEPTORA

1

DATOS PERSONALES

PRIMER APELLIDO RIASCOS		SEGUNDO APELLIDO (O DE CASADA) CHALAPUD		NOMBRES GINA CONSTANZA	
DOCUMENTO DE IDENTIFICACIÓN C.C. <input checked="" type="radio"/> C.E. <input type="radio"/> PAS <input type="radio"/> No 1085288173			GENERO F <input checked="" type="radio"/> M <input type="radio"/> NB <input type="radio"/>		NACIONALIDAD COL. <input checked="" type="radio"/> EXTRANJERO <input type="radio"/>
LIBRETA MILITAR PRIMERA CLASE <input type="radio"/> SEGUNDA CLASE <input type="radio"/>			NÚMERO		D.M.
FECHA Y LUGAR DE NACIMIENTO FECHA DÍA 22 MES 04 AÑO 1991			DIRECCIÓN DE CORRESPONDENCIA CALLE 16A 15 60		
PAÍS COLOMBIA			PAÍS COLOMBIA		DEPTO NARIÑO
DEPTO NARIÑO			MUNICIPIO PASTO		
MUNICIPIO PASTO			TELÉFONO		EMAIL riascosgina44@gmail.com

2

FORMACIÓN ACADÉMICA

EDUCACIÓN BÁSICA Y MEDIA

MARQUE CON UNA X EL ÚLTIMO GRADO APROBADO (LOS GRADOS DE 1o. A 6o. DE BACHILLERATO EQUIVALEN A LOS GRADOS 6o. A 11o. DE EDUCACIÓN BÁSICA SECUNDARIA Y MEDIA)

EDUCACIÓN SUPERIOR (PREGRADO Y POSTGRADO)

DILIGENCIE ESTE PUNTO EN ESTRICTO ORDEN CRONOLÓGICO, EN MODALIDAD ACADÉMICA ESCRIBA:

TC (TÉCNICA) TL (TECNOLÓGICA) TE (TECNOLÓGICA ESPECIALIZADA) UN (UNIVERSITARIA)

ES (ESPECIALIZACIÓN) MG (MAESTRÍA O MAGISTER) DOC (DOCTORADO O PHD)

RELACIONE AL FRENTE EL NÚMERO DE LA TARJETA PROFESIONAL (SI ÉSTA HA SIDO PREVISTA EN UNA LEY).

MODALIDAD ACADÉMICA	No. SEMESTRES APROBADOS	GRADUADO		NOMBRE DE LOS ESTUDIOS O TÍTULO OBTENIDO	TERMINACIÓN		No. DE TARJETA PROFESIONAL
		SI	NO		MES	AÑO	
POSTGRADO	4	X		MAESTRIA EN DISEÑO PARA LA INNOVACION SOCIAL	06	2020	
PREGRADO	10	X		DISEÑO INDUSTRIAL	12	2017	

3

EDUCACIÓN PARA EL TRABAJO Y EL DESARROLLO HUMANO

EDUCACIÓN PARA EL TRABAJO Y EL DESARROLLO HUMANO

DILIGENCIE ESTE PUNTO EN ESTRICTO ORDEN CRONOLÓGICO; EN LA MODALIDAD, ESCRIBA:

INF (EDUCACIÓN INFORMAL)

TR_DES (EDUCACIÓN PARA EL TRABAJO Y EL DESARROLLO HUMANO)

FORMATO ÚNICO

HOJA DE VIDA

Persona Natural

(Leyes 190 de 1995, 489 y 443 de 1998)

INSTITUCIÓN	MODALIDAD	No. TOTAL HORAS	GRADUADO		NOMBRE DE LOS ESTUDIOS O TÍTULOS OBTENIDOS	TERMINACIÓN	
			SI	NO		MES	AÑO
El Servicio Nacional de Aprendizaje SENA	EDUCACIÓN PARA EL TRABAJO Y DESARROLLO HUMANO	40	X		ASESORIA PARA EL USO DE LAS TIC EN LA FORMACION	07	2018
El Servicio Nacional de Aprendizaje SENA	EDUCACIÓN PARA EL TRABAJO Y DESARROLLO HUMANO	40	X		DISEÑO DE IMAGEN CORPORATIVA	10	2019
Universidad de Investigación y Desarrollo UDI	EDUCACIÓN PARA EL TRABAJO Y DESARROLLO HUMANO	30	X		Seminario de Pedagogía, Didáctica y Resultados de Aprendizaje	11	2022
Google	EDUCACIÓN PARA EL TRABAJO Y DESARROLLO HUMANO	240	X		Diseño de Experiencia del Usuario (UX) de Google	04	2024
El Parque Científico de Innovación Social de UNIMINUTO	EDUCACIÓN PARA EL TRABAJO Y DESARROLLO HUMANO	90	X		Diplomado en Apropiación Social del Conocimiento con enfoque territorial	05	2024

4

IDIOMAS

ESPECÍFIQUE LOS IDIOMAS DIFERENTES AL ESPAÑOL QUE: HABLA, LEE, ESCRIBE DE FORMA, REGULAR (R), BIEN (B) O MUY BIEN (MB)

IDIOMA	LO HABLA			LO LEE			LO ESCRIBE		
	R	B	MB	R	B	MB	R	B	MB

5

EXPERIENCIA LABORAL

RELACIONE SU EXPERIENCIA LABORAL O DE PRESTACIÓN DE SERVICIOS EN ESTRICTO ORDEN CRONOLÓGICO COMENZANDO POR EL ACTUAL

EMPLEO O CONTRATO ANTERIOR

EMPRESA O ENTIDAD UDI UNIVERSIDAD DE INVESTIGACION Y DESARROLLO		PÚBLICA	PRIVADA X	PAÍS COLOMBIA								
DEPARTAMENTO SANTANDER	MUNICIPIO BUCARAMANGA	CORREO ELECTRÓNICO ENTIDAD										
TELÉFONOS 76352525	FECHA DE INGRESO			FECHA DE RETIRO								
	Día	17	Mes	01	Año	2022	Día	22	Mes	12	Año	2022
CARGO O CONTRATO ACTUAL DIRECCION DE PROGRAMA		DEPENDENCIA DECANATURA MEDIO UNIVERSITARIO			DIRECCIÓN CALLE 9 23 55							

FORMATO ÚNICO

HOJA DE VIDA

Persona Natural

(Leyes 190 de 1995, 489 y 443 de 1998)

EMPLEO O CONTRATO ANTERIOR														
EMPRESA O ENTIDAD FUNDACION CARDIOVASCULAR DE COLOMBIA				PÚBLICA		PRIVADA X		PAÍS COLOMBIA						
DEPARTAMENTO SANTANDER			MUNICIPIO FLORIDABLANCA					CORREO ELECTRÓNICO ENTIDAD						
TELÉFONOS			FECHA DE INGRESO					FECHA DE RETIRO						
			Día	20	Mes	03	Año	2020	Día	20	Mes	03	Año	2022
CARGO O CONTRATO ACTUAL 053 DE 2009 INVESTIGADORA DE C			DEPENDENCIA AREA DE TECNOLOGIA E INNOVACION					DIRECCIÓN CARRERA 5 6 36						
EMPLEO O CONTRATO ANTERIOR														
EMPRESA O ENTIDAD UNIVERSIDAD DE NARIÑO				PÚBLICA X		PRIVADA		PAÍS COLOMBIA						
DEPARTAMENTO NARIÑO			MUNICIPIO PASTO					CORREO ELECTRÓNICO ENTIDAD						
TELÉFONOS			FECHA DE INGRESO					FECHA DE RETIRO						
			Día	12	Mes	02	Año	2018	Día	25	Mes	02	Año	2019
CARGO O CONTRATO ACTUAL BECARIO - ESTUDIANTE AUXILIAR			DEPENDENCIA AREA DE INVESTIGACION PROYECTO					DIRECCIÓN CARRERA 18 50 1 ciudadela universitaria						

6

EXPERIENCIA LABORAL DOCENTE

EXPERIENCIAS DEL DOCENTE														
INSTITUCIÓN EDUCATIVA SERVICIO NACIONAL DE APRENDIZAJE-SENA-				PÚBLICA X		PRIVADA		PAÍS COLOMBIA						
DEPARTAMENTO ANTIOQUIA			MUNICIPIO RIONEGRO					CORREO ELECTRÓNICO						
TELÉFONOS 60457600			FECHA DE INGRESO					FECHA DE RETIRO						
			Día:	14	Mes:	08	Año:	2024	Día:	30	Mes:	12	Año:	2024
AREA DE CONOCIMIENTO BELLAS ARTES			NIVEL EDUCATIVO BASICA SECUNDARIA					DIRECCIÓN CARRERA 48 49 62						
EXPERIENCIAS DEL DOCENTE														
INSTITUCIÓN EDUCATIVA INTESNAR				PÚBLICA		PRIVADA X		PAÍS COLOMBIA						
DEPARTAMENTO NARIÑO			MUNICIPIO PASTO					CORREO ELECTRÓNICO						
TELÉFONOS 3137911576			FECHA DE INGRESO					FECHA DE RETIRO						
			Día:	12	Mes:	01	Año:	2024	Día:	12	Mes:	07	Año:	2024
AREA DE CONOCIMIENTO BELLAS ARTES			NIVEL EDUCATIVO EDUCACION MEDIA					DIRECCIÓN CALLE 16 23 86						
EXPERIENCIAS DEL DOCENTE														
INSTITUCIÓN EDUCATIVA UNIVERSIDAD DE INVESTIGACION Y DESARROLLO				PÚBLICA		PRIVADA X		PAÍS COLOMBIA						
DEPARTAMENTO SANTANDER			MUNICIPIO BUCARAMANGA					CORREO ELECTRÓNICO						
TELÉFONOS 76352525			FECHA DE INGRESO					FECHA DE RETIRO						
			Día:	07	Mes:	02	Año:	2023	Día:	07	Mes:	12	Año:	2023
AREA DE CONOCIMIENTO BELLAS ARTES			NIVEL EDUCATIVO PREGRADO					DIRECCIÓN CALLE 9 23 55						

FORMATO ÚNICO
HOJA DE VIDA
Persona Natural
(Leyes 190 de 1995, 489 y 443 de 1998)

7

TIEMPO TOTAL DE EXPERIENCIA

INDIQUE EL TIEMPO TOTAL DE SU EXPERIENCIA LABORAL EN NÚMERO DE AÑOS Y MESES

OCUPACIÓN	TIEMPO DE EXPERIENCIA	
	AÑOS	MESES
SERVIDOR PÚBLICO	1	0
EMPLEADO DEL SECTOR PRIVADO	2	9
TRABAJADOR INDEPENDIENTE	0	0
EXPERIENCIA DOCENTE	1	8

8

FIRMA DEL SERVIDOR PÚBLICO O CONTRATISTA

MANIFIESTO BAJO LA GRAVEDAD DEL JURAMENTO QUE SI NO ME ENCUENTRO DENTRO DE LAS CAUSALES DE INHABILIDAD E INCOMPATIBILIDAD DEL ORDEN CONSTITUCIONAL O LEGAL, PARA EJERCER CARGOS EMPLEOS PÚBLICOS O PARA CELEBRAR CONTRATOS DE PRESTACIÓN DE SERVICIOS CON LA ADMINISTRACIÓN PÚBLICA

PARA TODOS LOS EFECTOS LEGALES, CERTIFICO QUE LOS DATOS POR MI ANOTADOS EN EL PRESENTE FORMATO ÚNICO DE HOJA DE VIDA, SON VERACES, (ARTÍCULO 5o. DE LA LEY 190/95).

Ciudad y fecha de diligenciamiento San Juan de Pasto 20 de junio de 2025



FIRMA DEL SERVIDOR PÚBLICO O CONTRATISTA

9

OBSERVACIONES DEL JEFE DE RECURSOS HUMANOS Y/O CONTRATOS

CERTIFICO QUE LA INFORMACIÓN AQUÍ SUMINISTRADA HA SIDO CONSTATADA FRENTE A LOS DOCUMENTOS QUE HAN SIDO PRESENTADOS COMO SOPORTE.

Puerto Asís, 27/06/2025

Ciudad y fecha

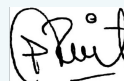

NOMBRE Y FIRMA DEL JEFE DE PERSONAL O DE CONTRATOS

REPUBLICA DE COLOMBIA
IDENTIFICACION PERSONAL
CEDULA DE CIUDADANIA

NUMERO **1.085.288.173**

RIASCOS CHALAPUD

APELLIDOS

GINA CONSTANZA

NOMBRES

Gina Rca
FIRMA



INDICE DERECHO

FECHA DE NACIMIENTO **22-ABR-1991**

**PASTO
(NARIÑO)**

LUGAR DE NACIMIENTO

1.58

ESTATURA

O+

G.S. RH

F

SEXO

04-MAY-2008 PASTO

FECHA Y LUGAR DE EXPEDICION

Carlos Aréx Sánchez Torres
REGISTRADOR NACIONAL
CARLOS ARÉX SÁNCHEZ TORRES



A-2300100-00281849-F-1085288173-30110223

0025886837A 1

35759543

Tipo de declaración Fecha de publicación

Nombres y apellidos completos			
Primer nombre	Segundo nombre	Primer apellido	Segundo apellido
GINA	CONSTANZA	RIASCOS	CHALAPUD

Documento de identificación
Tipo Número

Lugar de nacimiento
País Departamento Municipio

Lugar de domicilio
País Departamento Municipio

Nombre de la entidad/organismo/institución/persona jurídica pública o privada que presten función pública o servicios públicos o que administren, celebren contratos y ejecuten bienes o recursos públicos/Notarías/Curadurías/ u otra donde trabaje

Lugar de sede
País Departamento Municipio
Dirección
Cargo o función que cumple

Tipo de sujeto obligado de acuerdo con el artículo 2 de la Ley 2013 de 2019: Persona natural y jurídica, pública o privada, que presten función pública, que presten servicios públicos respecto de la información directamente relacionada con la prestación del servicio público.

1. DECLARACIÓN JURAMENTADA DE BIENES Y RENTAS

De acuerdo con lo consagrado en la Ley 2013 de 2019, a continuación procedo a publicar y divulgar proactivamente mi declaración de bienes y rentas y manifiesto que los únicos bienes y rentas que poseo a la fecha, en forma personal o por interpuesta persona, son los que relaciono a continuación.

1.1. DE INGRESOS, BIENES Y ACREENCIAS

Los ingresos y rentas que obtuve en el año gravable 2024 fueron:

CONCEPTO	VALOR
Salarios y demás ingresos laborales	\$4.827.094,00
Cesantías e intereses de cesantías	\$0,00
Gastos de representación	\$0,00
Arriendos	\$0,00
Honorarios	\$0,00
Otros ingresos y rentas	\$0,00
TOTAL	\$4.827.094,00

Las cuentas bancarias de las que soy titular en Colombia y en el exterior son:

Tipo de cuenta	Sede de la cuenta (País)	Saldo total de la cuenta a diciembre 31 del año inmediatamente anterior
CUENTA DE AHORROS	COLOMBIA	\$2.267.092,00

Mis bienes patrimoniales son los siguientes:

Tipo de bien	País	Departamento	Municipio	Valor

Mis acreencias y obligaciones vigentes a la fecha son:

Concepto	Saldo
TARJETA DE CRÉDITO	\$300.000,00

1.2. PARTICIPACIÓN EN JUNTAS, CONSEJOS, CORPORACIONES, SOCIEDADES Y/O ASOCIACIONES

Tengo participación en juntas, consejos o directivos: Sí No

En la actualidad participo como miembro de las siguientes Juntas o Consejos Directivos:

Nombre entidad o institución	Órgano	Calidad de miembro	País

Tengo participación en corporaciones, sociedades y asociaciones: Sí No

A la fecha soy socio de las siguientes corporaciones, sociedades y/o asociaciones:

Nombre corporación, sociedad o asociación	Tipo	Calidad de socio	País

1.3. DECLARACIÓN DE LAS ACTIVIDADES ECONÓMICAS DE CARÁCTER PRIVADO

Tengo actividades económicas privadas: Sí No

Las actividades económicas de carácter privado, adicionales a las declaradas anteriormente, que he venido desarrollando de forma ocasional o permanente son las siguientes:

Detalle de las actividades	Forma participación

2. CONFLICTOS DE INTERÉS

De acuerdo con lo consagrado en la Ley 2013 de 2019, a continuación procedo a publicar y divulgar proactivamente el registro de la información que puede ser susceptible de generarme un conflicto de interés, así como aquella relacionada con los intereses de mi cónyuge o compañero(a) permanente, parientes y socios de hecho o de derecho.

2.1. INFORMACIÓN DE CÓNYUGE O COMPAÑERO(A) PERMANENTE

Tengo cónyuge o compañero(a) permanente: Sí No

Los intereses personales de mi cónyuge o compañero o compañera permanente son susceptibles de generar una posible situación de conflicto de interés frente a la labor o actividad que desempeño: Sí No

Primer nombre	Segundo nombre	Primer apellido	Segundo apellido

Tipo documento Número

Descripción del potencial conflicto de interés con su cónyuge o compañero(a) permanente:

2.2. INFORMACIÓN DE PARIENTES POR CONSANGUINIDAD, AFINIDAD Y CIVIL

Tengo parientes hasta el cuarto grado de consanguinidad, segundo de afinidad o primero civil con intereses personales que son susceptibles de generar una posible situación de conflicto de interés frente a la labor o actividad que desempeño: Sí No

A continuación presento la información de los parientes hasta el cuarto grado de consanguinidad, segundo de afinidad y primero civil que son susceptibles de generar conflicto de interés frente a la labor o actividad que desempeño.

De acuerdo con la Ley 2003 de 2019, los congresistas deben registrar sus parientes hasta el segundo grado de consanguinidad, segundo de afinidad y primero civil si son susceptibles de generar conflicto de interés frente a la labor o actividad que desempeñan.

Parentesco	Pariente	Tipo de documento de identidad	Documento de identidad	Descripción del potencial conflicto de interés

2.3. INTERÉS DIRECTO O ACTUACIONES DENTRO DEL AÑO ANTERIOR

Tuve intereses directos o actué como representante, asesor, presidente, gerente, director, miembro de junta directiva o socio de gremio, sindicato, sociedad, asociación, grupo social u organización con ánimo o sin ánimo de lucro y esto puede influir en mis decisiones y acciones en el desempeño de mi cargo actual:

Sí No

Dentro del año anterior tuve interés directo o actué como representante, asesor, presidente, gerente, director, miembro de junta directiva o socio de gremio, sindicato, sociedad, asociación, grupo social u organización con ánimo o sin ánimo de lucro (nacional o extranjera), y a continuación describo cómo puede influir en las decisiones y acciones de mi cargo actual:

2.4. OTRAS INVERSIONES

Tengo fideicomisos en Colombia o en el exterior: Sí No

Los fideicomisos y encargos fiduciarios de los cuales soy constituyente o beneficiario en Colombia y en el exterior son:

Nombre del fideicomiso o encargo fiduciario	Calidad	Valor	País

Tengo inversiones en Colombia o en el exterior: Sí No

Las inversiones en bonos, fondos de inversión, fondos de ahorro voluntario y otras que tengo en Colombia y en el exterior son:

Tipo de inversión	Valor	País

2.5. DONACIONES QUE REPRESENTARON REDUCCIONES EN LA DECLARACIÓN DE RENTA

Realicé donaciones: Sí No

Las donaciones que me representaron reducciones en la declaración de renta del último año gravable son:

Nombre entidad	Valor

2.6. POTENCIALES CONFLICTOS DE INTERÉS

Tengo potenciales conflictos personales de interés: Sí No

Los conflictos de interés pueden generarse a partir de, por ejemplo:

- > Actividades y negocios que realiza o tiene con socio o socios de hecho o de derecho.
- > Establecimientos que posee.
- > Litigio o controversia ante autoridades administrativas o jurisdiccionales.
- > Haber hecho parte de listas de candidatos a cuerpos colegiados de elección popular.

Los potenciales conflictos personales de interés que tengo son:



7 cursos

Aspectos básicos del diseño de la experiencia del usuario

Primeros pasos en el proceso de diseño de UX: Empatizar, definir e idear

Crear esquemas de página y prototipos de baja fidelidad

Llevar a cabo investigaciones en UX

Crear prototipos y diseños de alta fidelidad en Figma

Crear interfaces de usuario (IU) dinámicas para sitios web

Diseñar una experiencia del usuario de una iniciativa de interés público y prepararse para el trabajo



Apr 9, 2024

Gina Constanza Riascos Chalapud

ha completado correctamente el Certificado profesional sin crédito en línea

Diseño de Experiencia del Usuario (UX) de Google

Para obtener el Certificado Profesional de Diseño UX de Google, las y los alumnos deben aprobar siete cursos desarrollados por Google, que incluyen evaluaciones interactivas y basadas en la práctica y están diseñados para prepararlos para roles de nivel básico en el diseño UX. Gracias a ello, serán capaces de realizar el proceso de diseño de principio a fin: empatizar con las y los usuarios, definir sus dificultades, proponer soluciones de diseño, crear esquemas y prototipos, y probar diseños para obtener comentarios y sugerir mejoras.

Amanda Brophy
Global Director of
Google Career
Certificates

The online specialization named in this certificate may draw on material from courses taught on-campus, but the included courses are not equivalent to on-campus courses. Participation in this online specialization does not constitute enrollment at this university. This certificate does not confer a University grade, course credit or degree, and it does not verify the identity of the learner.

Verifica este certificado en:

<https://coursera.org/verify/professional-cert/5ES2D4XVK6LB>

PCIS-185-24



El Parque Científico de Innovación Social de UNIMINUTO

certifica que

Gina Constanza Riascos Chalapud

Identificado con C.C 1085288173

Culminó el **Diplomado en Apropiación Social del Conocimiento con enfoque territorial** en modalidad virtual, con una intensidad de 90 horas, en el marco del Convenio Especial de Cooperación No. 187-2023 firmado entre el Fondo Francisco José de Caldas y la Corporación Universitaria Minuto de Dios

Bogotá D.C. 3 de mayo del 2024

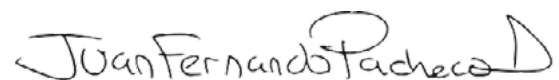

Juan Fernando Pacheco Duarte

Rector del Parque Científico de Innovación Social - PCIS
Corporación Universitaria Minuto de Dios - UNIMINUTO



La República de Colombia
y en su nombre, el

Colegio La Inmaculada

Pasto, Nariño

Aprobado por el Gobierno Departamental,
según Resolución No. 484 del 5 de junio de 1998,

Confiere a:

Gina Constanza Riascos Chalapud

Identificada con T.I. No. 91042212712 de Pasto, Nariño

El Título de

Bachiller Académico

Por haber cursado y aprobado los estudios correspondientes al nivel
de Educación Media Académica, según plan de estudios.

Guido Norberto Ortiz Narváez
Rector

Martha Lucía Gómez Argoti
Secretaria



CERTIFICADO DE COMPETENCIAS DE INGRESO

GINA CONSTANZA RIASCOS CHALAPUD

Ha superado con éxito el curso impartido por la Universidad Nacional Abierta y a Distancia
El docente/tutor como gestor de cursos en AVA - (602897932A_1622)



Duración: 48 horas

Fecha de emisión: marzo 4, 2024
Identificador: GbHGVysDDf



Leonardo Yunda Perlaza
Vicerrector de Medios y Mediaciones Pedagógicas - VIMEP



Seminario de Pedagogía, Didáctica y Resultados de Aprendizaje

Certificado de Asistencia y Aprobación
La Universidad de Investigación y Desarrollo UDI Certifica a:

Gina Constanza Riascos Chalapud

Identificado con CC No 1085288173 de Pasto

Duración de treinta (30) Horas

Expedido el 30 de noviembre de 2022 en Bucaramanga - Santander



JAIRO AUGUSTO CASTRO CASTRO
Rector



NÉSTOR GUILLERMO RODRIGUÉZ SUÁREZ
Vicerrector Académico



La República de Colombia

y en su nombre



La Universidad de Nariño

(Creada por Decreto 049 de 1904, Gobernación de Nariño)

Vicerrectoría de Investigaciones, Postgrados y Relaciones Internacionales

Debidamente autorizada por el Ministerio de Educación Nacional Otorga el Título de

Magíster en Diseño para la Innovación Social

A

Gina Constanza Riascos Chalapud

Cédula de Ciudadanía No. 1085288173 de Pasto

En constancia se firma en la ciudad de San Juan de Pasto a los 13 días del mes de junio del año 2020

Carlos Solarte Portilla
Rector Universidad de Nariño

Arsenio Hidalgo Proya
Vice-rector de Investigaciones, Postgrados y Relaciones Internacionales

Jaime Hernán Cabrera Enaso
Secretario General

Libro de Registros No. 2020 Folio No. 6
Registro No. 107 Diploma No. 36641
San Juan de Pasto, 13 de junio de 2020





La República de Colombia

y en su nombre



La Universidad de Nariño

(Creada por Decreto 049 de 1904, Gobernación de Nariño)

*Debidamente autorizada por el Ministerio de Educación Nacional
Otorga el Título de*

Diseñadora Industrial

A

Gina Constanza Riascos Chalapud

Cédula de Ciudadanía No. 1085288173 de Pasto

*En constancia se firma en la ciudad de San Juan de Pasto
a los 16 días del mes de diciembre del año 2017*

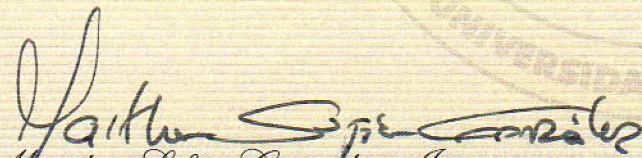
Martha Sofía González Insuasti
Rectora Universidad de Nariño

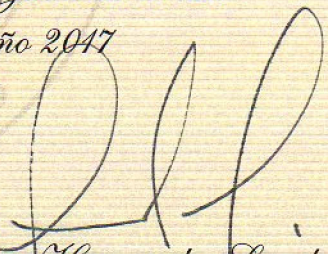
Gerardo Hernando Sánchez Delgado
Decano Facultad de Artes

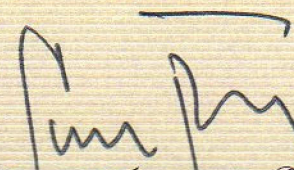
Cristhian Alexander Pereira Otero
Secretario General



Libertad y orden
REPÚBLICA DE COLOMBIA

El Servicio Nacional de Aprendizaje SENA

En cumplimiento de la Ley 119 de 1994

Hace constar que

GINA CONSTANZA RIASCOS CHALAPUD

Con Cedula de Ciudadania No. 1.085.288.173

Cursó y aprobó la acción de Formación

ASESORIA PARA EL USO DE LAS TIC EN LA FORMACION

con una duración de 40 horas

En testimonio de lo anterior, se firma el presente en Pto Inírida, a los seis (6) días del mes de julio de dos mil dieciocho (2018)

Firmado Digitalmente por
ELIZABETH GARCIA PEREZ
SERVICIO NACIONAL DE APRENDIZAJE - SENA
Autenticidad del Documento
Bogota - Colombia

ELIZABETH GARCIA PEREZ
SUBDIRECTORA DE CENTRO
CENTRO AMBIENTAL Y ECOTURISTICO DEL NORORIENTE AMAZONICO
REGIONAL GUAINIÁ

53168256 - 06/07/2018
FECHA REGISTRO

La autenticidad de este documento puede ser verificada en el registro electrónico que se encuentra en la página web <http://certificados.sena.edu.co>, bajo el número 9547001704264CC1085288173C.



Libertad y orden
REPÚBLICA DE COLOMBIA

El Servicio Nacional de Aprendizaje SENA

En cumplimiento de la Ley 119 de 1994

Hace constar que

GINA CONSTANZA RIASCOS CHALAPUD

Con Cedula de Ciudadania No. 1085288173

Cursó y aprobó la acción de Formación

DISEÑO DE IMAGEN CORPORATIVA.

con una duración de 40 horas

En testimonio de lo anterior, se firma el presente en Pasto, al primer(1) día del mes de octubre de dos mil diecinueve (2019)

Firmado Digitalmente por

PEDRO PABLO BASTIDAS MOLINA

Subdirector

CENTRO INTERNACIONAL DE PRODUCCIÓN LIMPIA - LOPE
REGIONAL NARIÑO

63865013 - 01/10/2019

FECHA REGISTRO



Certificación No. 660

EL SUSCRITO SUBDIRECTOR DEL CENTRO DE LA INNOVACIÓN LA AGROINDUSTRIA Y LA AVIACIÓN DEL SERVICIO NACIONAL DE APRENDIZAJE SENA

HACE CONSTAR

Que el (la) señor(a) **GINA CONSTANZA RIASCOS CHALAPUD** identificado (a) con cédula de ciudadanía **No. 1.085.288.173** de Pasto, Nariño, celebró con **EL SERVICIO NACIONAL DE APRENDIZAJE SENA**, el (los) siguiente(s) contrato(s) de prestación de servicios personales regulados por la Ley 80 de 1993 (Estatuto General de Contratación de la Administración Pública), modificada por la Ley 1150 de 2007, Decreto 1082 de 2015 y sus demás decretos o normas reglamentarias, como se describe a continuación:

1. **Número y Fecha del Contrato:** No. 6636446 del 13 agosto 2024

Objeto: PRESTAR SERVICIOS PROFESIONALES COMO FACILITADOR DE LA TECNOACADEMIA RIONEGRO PARA EJECUTAR ACTIVIDADES PROPIAS DE LA FORMACIÓN, ORIENTACIÓN Y DESARROLLO DE COMPETENCIAS Y CAPACIDADES DE LOS APRENDICES DE ACUERDO CON LOS PROGRAMAS DE FORMACIÓN, PROYECTOS DE INVESTIGACIÓN Y OTRAS ACCIONES DE APROPIACIÓN DE CIENCIA TECNOLOGÍA E INNOVACIÓN.

Plazo de Ejecución:	138 días.
Fecha de Inicio de Ejecución:	14 agosto 2024
Fecha de Terminación del Contrato:	30 diciembre 2024
Valor:	\$ 22.204.632
Forma de pago:	\$ 4.827.094 honorario mes.

Obligaciones Específicas del Contrato

1. Participar en los equipos de diseño y desarrollo curricular y metodológico interdisciplinarios convocados por la Tecnoacademia, para garantizar integralidad en la formulación de proyectos formativos, diseño de actividades de aprendizaje y talleres, planes de sesión, que alimenten el banco de proyectos.
2. Participar y apoyar activamente los planes de Inducción, sensibilizaciones, transferencias, divulgación del portafolio de servicios de la Tecnoacademia y de los aprendices del Centro.
3. Implementar el modelo pedagógico y los lineamientos asociados a las etapas y objetivos planteados en el proyecto 2024 para la TecnoAcademia.
4. Diseñar e implementar acciones de formación para fortalecer las capacidades de investigación de los aprendices y la ejecución de proyectos que motiven la generación del conocimiento útil en su contexto regional, de acuerdo con las líneas de investigación de la TecnoAcademia y del semillero.
5. Socializar actividades y buenas prácticas ejecutadas en las acciones de formación con el fin de ser divulgadas y recopiladas, al igual que productos de la formación y de los proyectos de innovación e investigación desarrollados con los aprendices.

Regional Antioquia/Centro de la Innovación la Agroindustria y la Aviación Dirección
Carrera 48 No. 49-62, Rionegro - Antioquia - PBX 604 576 00



Certificación No. 660

6. Mantener actualizado, completo y en buen estado el inventario de la Tecnoacademia recibido, y velar por la correcta utilización, cuidado y mantenimiento de los bienes por parte de los aprendices según los requerimientos del dinamizador, del Centro o de la Dirección de Formación Profesional.
7. Mantener actualizada la información del proceso formativo y sus respectivos soportes en los aplicativos que se requieran de acuerdo con los procedimientos y herramientas definidas como SOFIA PLUS, plataforma SENNOVA y los que sean requeridos por la coordinación Sennova, con criterios de oportunidad, veracidad y confiabilidad.
8. Ejecutar Eventos de Divulgación Tecnológica (EDT) u otras actividades complementarias como talleres y eventos, relacionados con la línea temática de la TecnoAcademia, velando por su adecuado desarrollo en las diferentes etapas.
9. Participar en comités, mesas de trabajo y demás espacios de gestión, planeación, innovación, desarrollo tecnológico, investigación, diseños curriculares y demás convocados por el centro, regional, enlace nacional Tecnoacademia y/o la Dirección de Formación Profesional.
10. Elaborar los documentos técnicos para los procesos de adquisición de materiales y/o equipos de formación, contratación del servicio de mantenimiento, búsqueda y evaluación de cotizaciones para estudio de mercado y del sector, etc., en los procesos precontractuales, contractuales, poscontractuales a ejecutar por la Tecnoacademia.
11. Trabajar de formar articulada y coordinada con los demás roles SENNOVA en el Centro de Formación para fortalecer las diferentes estrategias y actividades desarrolladas. Igualmente, con las demás dependencias para apoyar los procesos formativos.

Se expide a solicitud del interesado(a), de acuerdo con la información registrada en Secop II mediante el cual reporta toda su información, al 12 diciembre 2024.

Firmado digitalmente
por Jorge Antonio
Londoño

JORGE ANTONIO LONDOÑO

Subdirector CIAA

Servicio Nacional de Aprendizaje SENA

Validaciones en el correo: certificadospsciaa@sena.edu.co

Proyectó: Isabel Cristina Monsalve Carvajal (Apoyo Profesional Contratación Servicios Personales)

Revisó: Diego Fernando Calderón Ramírez (Apoyo Profesional Contratación Servicios Personales)



INTESNAR
NIT.59824770-4

San Juan de Pasto, 29 de Julio de 2024.

Referencia: CONSTANCIA LABORAL

A QUIEN CORRESPONDA

El Instituto Técnico Sistematizado de Nariño INTESNAR, identificado con número de identificación tributaria No 59.824.770-4, con domicilio en la calle 16 # 23 – 86 en la ciudad de Pasto Nariño, hace constar que: Gina Constanza Riascos Chalapud identificada con cedula de ciudadanía N° 1.085.288.173 expedida en la ciudad de Pasto, laboro de manera activa en la presente institución cumpliendo el cargo Docente en los Programas Técnicos en áreas de Diseño gráfico, Marketing y desarrollo de productos en el Programa de Proyectos Innovadores en Bachillerato Por Ciclos.

La señora Gina Constanza Riascos Chalapud identificada con cedula de ciudadanía N° 1.085.288.173 expedida en la ciudad de Pasto, laboro en la presente institución con vinculación por medio de contrato laboral a término fijo con una duración de un semestre (6) Meses, contado a partir del día doce (12) de enero de 2024 hasta el día doce (12) de julio del presente año, cumpliendo sus funciones de manera activa en la presente Institución cumpliendo el cargo Docente en los programas técnicos en áreas de Diseño gráfico, Marketing y desarrollo de productos en el programa de Proyectos innovadores en Bachillerato Por Ciclos.

La señora Gina Constanza Riascos Chalapud identificada con cedula de ciudadanía N° 1.085.288.173 expedida en Pasto Nariño, exhibe una conducta intachable, sin cumplir ningún tipo de faltas administrativas o a su ética profesional u otra índole ala que pueda incurrir.

Se expide la presente constancia a los 28 días del mes de Julio de 2024.

De manera atenta

Nicolas Romero Narvaez
Vicerrector Académico y Bienestar Institucional
Contacto 313-791-1576

Calle 16. No.23-86 Centro

317-514-1967

intesnar@gmail.com



EL SUSCRITO RECTOR DE LA**UNIVERSIDAD DE INVESTIGACIÓN Y DESARROLLO - UDI****NIT 890.212.433-5****CERTIFICA**

Que, **GINA CONSTANZA RIASCOS CHALAPUD**, identificada con cédula de ciudadanía No. **1.085.288.173** expedida en **Pasto**, laboró en esta institución, como **DOCENTE INVESTIGADOR TIEMPO COMPLETO DEL PROGRAMA DE DISEÑO INDUSTRIAL** en el campus Bucaramanga mediante contrato por obra o labor contratada, en los siguientes periodos:

- Desde el 07 de febrero de 2023 hasta el 08 de agosto de 2023.
PRIMER PERIODO ACADÉMICO 2023 **HORAS/SEMANA**
- Electiva Profesional III (Innovación Tecnológica) 03
- Representación Básica 04
- Presentación de Producto 04
- Taller de Diseño Básico 05
- Investigación Aplicada 13
- Proyecto Integrador 01
- Proyectos Especiales 01
- Preparación de Clases 01
- Investigación Formativa PGI 06
- Investigación Formativa PGII 02
- TOTAL 40H

- Desde el 09 de agosto de 2023 hasta el 07 de diciembre de 2023.
SEGUNDO PERIODO ACADÉMICO 2023 **HORAS/SEMANA**
- Representación Básica 04
- Presentación de Producto 04
- Dibujo Artístico II 04
- Investigación Aplicada 13
- Investigación Formativa PGII 03
- Dirección de Proyectos de Maestría 02
- Apoyo a Calidad 04
- Proyecto Integrador 01
- Comité Curricular 02
- Apoyo al Programa 02
- Preparación de Clases 01
- TOTAL 40H

ENTRE SUS FUNCIONES SE ENCUENTRAN LAS SIGUIENTES:

- Realizar diagnóstico a los estudiantes de los pre-saberes que deben tener al iniciar el curso académico que orienta.

- Planificar, organizar y conducir adecuadamente estrategias de enseñanza y de aprendizaje orientadas al desarrollo de las competencias del estudiante en los cursos académicos, siguiendo los lineamientos de los planes de curso vigentes.
- Diseñar y utilizar material de apoyo como guías, aula Moodle, cartillas, información complementaria, entre otros, que les permitan a los estudiantes la comprensión de los saberes conceptuales trabajados en el curso académico.
- Crear y mantener un clima de respeto y armonía en el desarrollo de todas las actividades realizadas en el curso académico.
- Diseñar estrategias de seguimiento y evaluación para los estudiantes, de tal forma que sean apropiadas y oportunas para promover un óptimo aprendizaje, siguiendo los lineamientos pedagógicos y administrativos dados por la Universidad.
- Retroalimentar las evaluaciones y trabajos realizados por los estudiantes para lograr un verdadero proceso de evaluación.
- Realizar las evaluaciones y hacer el cargue de las notas en los tiempos establecidos en el calendario académico.
- Participar en la evaluación docente, motivando a los estudiantes que la realicen en los tiempos señalados para revisar y evaluar dicho proceso.
- Motivar a los estudiantes que participen en las actividades de apoyo y refuerzo organizadas por el docente y la Institución, como asesorías, tutorías entre otras.
- Incentivar en los estudiantes la investigación para la resolución de problemas y aportes a su entorno.
- Fomentar en los estudiantes valores basados en los principios institucionales como el compromiso con la excelencia y la calidad académica, la investigación y desarrollo, la responsabilidad social, la formación integral, el respeto, la equidad, la sustentabilidad y la internacionalidad.
- Hacer uso y velar por el cuidado de las aulas, equipos y material de trabajo que utiliza para que estos se mantengan en óptimo estado.
- Cumplir con la entrega de documentos e informes de funciones sustantivas (Docencia, Investigación y Proyección) que le sean asignados.
- Las demás funciones afines y complementarias relacionadas con el desarrollo del curso académico.

Se expide en Bucaramanga a solicitud de la interesada a los once (11) días del mes de diciembre de 2023.

JAIRO AUGUSTO CASTRO CASTRO
Rector

Elaboró: Jhonnbrey Daniel Pérez Rodríguez - Asistente de Talento Humano.

Revisó: Leonor Urbina Villamizar - Directora de Talento Humano

Revisó: Ing. John Alexander Vargas- Asistente de Rectoría

NOTA 1: Este documento puede estar sujeto a cambios, adiciones o modificaciones que se manifiesten por fuerza mayor o caso fortuito después de su expedición.

NOTA 2: Para verificación de este documento, por favor comuníquese al correo electrónico talentohumano@udi.edu.co o al PBX: 6352525 - Ext. 142.

EL SUSCRITO RECTOR DE LA

UNIVERSIDAD DE INVESTIGACIÓN Y DESARROLLO -UDI

NIT 890.212.433-5

CERTIFICA

Que, **GINA CONSTANZA RIASCOS CHALAPUD**, identificada con cédula de ciudadanía No. **1.085.288.173** expedida en **Pasto**, laboró en esta institución, desempeñando el cargo de **DIRECTORA PROGRAMA DE DISEÑO INDUSTRIAL** en el campus Bucaramanga, mediante contrato laboral a término fijo inferior a un año, en los siguientes periodos:

- Desde el 17 de enero de 2022 hasta el 22 de diciembre de 2022.

ENTRE SUS FUNCIONES SE ENCUENTRAN LAS SIGUIENTES:

- Establecer el cronograma de actividades semestrales de la Dirección.
- Administrar el recurso docente, el personal administrativo y la infraestructura asignada al programa.
- Garantizar que el plan de estudios del programa cumpla los lineamientos institucionales de orden metodológico y filosófico establecidos en el Consejo Académico. Haciendo una revisión periódica para proponer mejoras y modificaciones orientadas al cumplimiento de las funciones sustantivas de docencia, investigación y proyección social y extensión.
- Velar por que el comité curricular gestione las actividades de planeación, control y seguimiento establecidas en el plan de estudios.
- Promover el posicionamiento del programa académico que orienta tanto en la comunidad universitaria, así como en el entorno regional y nacional.
- Fomentar en los estudiantes el interés y el sentido de pertinencia por el programa académico y por los grupos de investigación.
- Liderar y dirigir los procesos de autoevaluación y acreditación de su respectivo programa, con el fin de lograr la acreditación de alta calidad.
- Mejorar la calidad docente y de investigación a través del logro de estándares nacionales e internacionales.
- Fomentar el desarrollo del respectivo programa académico en concordancia con las políticas de desarrollo institucional.
- Impulsar los procesos y gestiones necesarias para que el programa y la dependencia a su cargo, cumplan con las expectativas del estudiante.
- Desarrollar conjuntamente con los convenios interinstitucionales proyectos de investigación, seminarios y Programas de educación continua.
- Velar por el buen uso de los recursos e instalaciones del programa que lidera, y de la institución.
- Promover la formación y capacitación del personal docente adscrito al programa
- Apoyar la gestión de procesos de matrícula de los estudiantes acorde a los planes de estudio establecidos.
- Dar cumplimiento a las normas establecidas en el reglamento estudiantil.

- Atender todas las consultas que surgen en relación a los aspectos de carácter administrativo y académico del plan de estudios por parte de los estudiantes y docentes.
- Gestión de supletorios, validaciones, homologaciones, Reintegros, cancelaciones e inclusiones.
- Velar porque el personal docente de su dependencia, realice sus funciones con puntualidad, eficiencia de acuerdo a las pautas establecidas por la Institución.
- Atender las reclamaciones estudiantiles por motivos académico-curriculares y darles debida solución.
- Realizar entrevistas a los estudiantes nuevos y a los docentes del programa.
- Coordinar la evaluación de los anteproyectos presentados por los estudiantes para su aprobación por programa de formación.
- Sugerir modificaciones en los planes de estudio y métodos de enseñanza al Decano de la Facultad a la cual se encuentra adscrito el programa que orienta.
- Representar al programa ante diferentes organismos y en los eventos científicos, académicos, culturales, cívicos y sociales a todo nivel, con el fin de generar visibilidad y reconocimiento del mismo.
- Liderar el proceso de inducción de los estudiantes de primer semestre del programa que lidera.
- Presentar a consideración del Decano de Facultad el currículo, los planes de estudio y programas, para su aprobación antes del comienzo de cada gestión.
- Estudiar y evaluar conjuntamente con los docentes del área, los planes globales, manuales y guías de aprendizaje de las diferentes asignaturas en servicio a los programas académicos.
- Promover la participación de estudiantes y docentes en proyectos de investigación y de proyección social, para generar la integración de los procesos misionales.
- Presentar informes de gestión a la Decanatura de Facultad.
- Organizar para el programa la logística de congresos, seminarios y demás espacios académicos, para el fomento del aprendizaje.
- Las demás funciones afines y complementarias relacionadas con el desarrollo del programa.

Se expide en Bucaramanga a solicitud de la interesada a los once (11) días del mes de diciembre de 2023.

JAIRO AUGUSTO CASTRO CASTRO
Rector

Elaboró: Jhonbrey Daniel Pérez Rodríguez - Asistente de Talento Humano.

Revisó: Leonor Urbina Villamizar – Directora de Talento Humano.

Revisó: Ing. John Alexander Vargas - Asistente de Rectoría.

NOTA 1: Este documento puede estar sujeto a cambios, adiciones o modificaciones que se manifiesten por fuerza mayor o caso fortuito después de su expedición.

NOTA 2: Para verificación de este documento, por favor comuníquese al correo electrónico talentohumano@udi.edu.co o al PBX: 6352525 – Ext. 142.



LA DIRECTORA JURÍDICA DE LA FUNDACIÓN CARDIOVASCULAR DE COLOMBIA

CERTIFICA

Que **GINA CONSTANZA RIASCOS CHALAPUD**, identificada con cédula de ciudadanía No. 1.085.288.173 expedida en Pasto, contó con Contrato de Prestación de Servicios con vigencia de veinticuatro (24) meses contados desde el 20 de marzo de 2020. El contrato de Prestación de Servicios tenía por objeto: *“prestar los servicios profesionales de Diseñadora Industrial para llevar a cabo actividades en desarrollo del proyecto de investigación “DESARROLLO TECNOLÓGICO DE ELECTRO-ESTIMULADOR TRANSCUTÁNEO DEL NERVIO VAGO PARA REHABILITACIÓN MOTORA EN PACIENTES CON ACCIDENTE CEREBROVASCULAR” código 656684368671, contrato 844-2019”*.

El valor total ejecutado del contrato fue de: **CINCUENTA Y NUEVE MILLONES SEISCIENTOS VEINTICUATRO MIL TRESCIENTOS CINCUENTA Y DOS PESOS MCTE (\$59.624.352)** en pagos mensuales (mes vencido) de **DOS MILLONES CUATROCIENTOS OCHENTA Y CUATRO MIL TRESCIENTOS CUARENTA Y OCHO PESOS MCTE (\$2.484.348)** por concepto de honorarios.

Se expide en Floridablanca, a los cinco (5) días del mes de diciembre de 20233.

Atentamente,

DocuSigned by:
Maria Angelica Parra Nieto
4CDAD893229C467...

MARÍA ANGELICA PARRA NIETO^{DS}
Directora Jurídica. 
FUNDACIÓN CARDIOVASCULAR DE COLOMBIA.



LA MAESTRÍA EN DISEÑO PARA LA INNOVACIÓN SOCIAL
UNIVERSIDAD DE NARIÑO
NIT 800118954 - 1

CERTIFICA QUE:

Que la señorita **GINA CONSTANZA RIASCOS CHALAPUD**, identificada con cédula de ciudadanía **No. 1085288173**, estuvo vinculada a la Maestría en Diseño para la innovación social desde el 12 de febrero de 2018 hasta el 25 de Febrero de 2019, desempeñando el cargo de estudiante de investigación académica.

Las funciones desarrolladas fueron:

1. Apoyo para el Fortalecimiento de la línea de investigación sobre visualización de datos en temáticas de genero, desplazamiento de víctimas en el conflicto armado, y recursos generados a través del sistema general de regalías.
2. Apoyo a la implementación de los talleres de innovación ciudadana para la maestría en diseño para la innovación social, con grupos de interés relacionados con temáticas de genero, desplazamiento de víctimas en el conflicto armado, y recursos generados a través del sistema general de regalías.
3. Apoyo procesos de archivo del grupo, gestión de documentación y hojas de vida del grupo de investigación en el sistema de CvLac.

Se Firma en la Ciudad de Pasto, el día 13 de Marzo de 2019

Atentamente,

Carlos Cordoba Cely
Director de la Maestría en Diseño para la Innovación Social



Libertad y Orden

REPÚBLICA DE COLOMBIA
DEPARTAMENTO DEL PUTUMAYO
MUNICIPIO DE PUERTO ASÍS
SECRETARIA DE HACIENDA



**SOLICITUD DE INSCRIPCION Y/O NOVEDADES
ICA PARA CONTRIBUYENTES**

INSCRIPCION: X NOVEDADES: _____ CESE DE ACTIVIDADES: _____

RAZON SOCIAL / _____

NOMBRE COMPLETO: GINA CONSTANZA RIASCOS CHALAPUD

NIT / CEDULA: 1085288173 MATRICULA MERCANTIL No: _____

DIRECCION: CS FRENTE PA 2347. BARRIO: LAS COLINAS

CELULAR O TELEFONO: 3206343479

CORREO: riascosgina44@gmail.com



REPRESENTANTE LEGAL: _____ CEDULA: _____

FECHA DE INICIO DE ACTIVIDADES: 1 de julio de 2025
(En el Municipio de Puerto Asís)

FECHA DE CESE DE ACTIVIDADES: 30 de diciembre de 2025

DESCRIPCION DE ACTIVIDADES o CODIGO ACTIVIDAD: 8551

TIPO DE NOVEDAD: _____

OTROS ESTABLECIMIENTOS COMERCIALES: _____

REGIMEN: SIMPLIFICADO: X COMUN: _____ PROFESION LIBERAL: _____

FIRMA REPRESENTANTE LEGAL/
PERSONA NATURAL:

Gina Rell

Anexar: Copia Cámara de Comercio y RUT según sea su caso.

LA ADMINISTRADORA COLOMBIANA DE PENSIONES - COLPENSIONES

CERTIFICA QUE

Verificada la base de datos de afiliados, el/la señor/a **GINA CONSTANZA RIASCOS CHALAPUD** identificado/a con documento de identidad **Cédula de Ciudadanía** número **1085288173**, se encuentra afiliado/a desde **01/07/2025** al Régimen de Prima Media con Prestación Definida (RPM) administrado por la Administradora Colombiana de Pensiones **COLPENSIONES**.

La presente certificación se expide en Bogotá, el día 20 de junio de 2025.



Rosa Mercedes Nino Amaya
Dirección de Afiliaciones

Nota: Certificado generado desde la página Web. Este documento no es válido para el reconocimiento de prestaciones económicas, está sujeto a verificación y no tiene costo alguno.

CERTIFICADO DE AFILIACIÓN AL POS DE EPS SANITAS

La **EPS SANITAS** en desarrollo de su programa especial para la garantía y prestación del Plan Obligatorio de Salud denominado EPS **SANITAS**,

CERTIFICA

Que Gina Constanza Riascos Chalapud, identificado(a) con CC número 1085288173, está registrado(a) en el POS DE EPS SANITAS con la siguiente información:

TIPO Y NÚMERO DE IDENTIFICACIÓN	CC 1085288173
NOMBRES Y APELLIDOS	Gina Constanza Riascos Chalapud
TIPO DE AFILIADO	Titular
PARENTESCO	Titular
FECHA DE NACIMIENTO	22/04/1991
ESTADO DE LA AFILIACIÓN	0 Tiene Derecho A Cobertura Integral
CAUSA ESTADO DE AFILIACIÓN	28 - Subsidiado
FECHA DE INGRESO A EPS SANITAS	01/04/2024
FECHA DE RETIRO LABORAL / EPS SANITAS	Activo(a)
SEMANAS COTIZADAS EN EPS SANITAS	Sin semanas reportadas en EPS SANITAS
SEMANAS COTIZADAS EN OTRA EPS	Sin semanas reportadas en EPS SANITAS
SEMANAS COTIZADAS EN ÚLTIMO AÑO	Sin semanas reportadas en EPS SANITAS
RÉGIMEN	Contributivo
FECHA DE AFILIACIÓN AL RÉGIMEN	16/05/2025
NIVEL SISBEN	2
EMPLEADOR(ES)*	

CEDULA DE CIUDADANIA 1085288173 Trabajador Independiente
Desde 20/06/2025 - Vigente N.I.T. 901849218 ASECON SC SAS
Desde 10/02/2025 Hasta 03/04/2025 CEDULA DE CIUDADANIA
1085288173 GINA CONSTANZA RIASCOS CHALAPUD Desde
02/08/2024 Hasta 31/12/2024 N.I.T. 901641198 INSTAELECTRIC
SERVICIOS SAS Desde 16/07/2024 Hasta 16/07/2024 N.I.T.
901642190 SOPORTES EN REDES ANSERMA SAS Desde
17/06/2024 Hasta 17/06/2024 N.I.T. 901558896 TRANSPORTES Y
GESTIONES SAS Desde 30/06/2024 Hasta 30/06/2024



**Comercio,
Industria y Turismo**

LA COMISIÓN PROFESIONAL COLOMBIANA DE DISEÑO INDUSTRIAL

En uso de las facultades legales otorgadas por la Ley 157 de 1994 y el artículo 22 del Decreto 264 de 1995 expide el



**CERTIFICADO DE OTORGAMIENTO
5653 DE 2024**

Mediante RESOLUCIÓN N° 1324 de fecha 23 de agosto de 2024, se autorizó la Inscripción de la Tarjeta Profesional No.1085288173-5653 al Diseñador(a) Industrial GINA CONSTANZA RIASCOS CHALAPUD identificado(a) con cédula de ciudadanía No.1.085.288.173, graduado(a) en la UNIVERSIDAD DE NARIÑO.

El presente Certificado de Otorgamiento es un documento que habilita y acredita al Diseñador Industrial para el ejercicio legal de la profesión, al tenor de lo dispuesto en la Ley 157 de 1994 y según el Artículo 23 del Decreto 264 de 1995. También en concordancia con la desmaterialización de los carnés de las tarjetas profesionales establecida en el Artículo 19 del Decreto 2106 de 2019.

Se expide a los (23) días del mes de agosto de 2024.

HERNÁN ALONSO ZÚÑIGA CARVAJAL
Presidente de la Comisión
Director Técnico

JULIÁN ANTONIO OSSA CASTAÑO
Secretario Ejecutivo de la Comisión



CERTIFICADO DE ANTECEDENTES
CERTIFICADO ORDINARIO
No. 274216599



PIB
19:24:55
Hoja 1 de 01

Bogotá DC, 20 de junio del 2025

La PROCURADURIA GENERAL DE LA NACIÓN certifica que una vez consultado el Sistema de Información de Registro de Sanciones e Inhabilidades (SIRI), el(la) señor(a) GINA CONSTANZA RIASCOS CHALAPUD identificado(a) con Cédula de ciudadanía número 1085288173:

NO REGISTRA SANCIONES NI INHABILIDADES VIGENTES

ADVERTENCIA: La certificación de antecedentes contiene las anotaciones de las sanciones o inhabilidades que se encuentren vigentes. Cuando se trate de nombramiento o posesión en cargos que exijan para su desempeño ausencia de antecedentes, se certificarán todas las anotaciones que figuren en el registro. Anterior, de acuerdo a los incisos 3o. y 4o. del artículo 238 Ley 1952 de 2019.

NOTA: El certificado de antecedentes disciplinarios es un documento que contiene las anotaciones e inhabilidades generadas por sanciones penales, disciplinarias, inhabilidades que se deriven de las relaciones contractuales con el estado, de los fallos con responsabilidad fiscal, de las decisiones de pérdida de investidura y de las condenas proferidas contra servidores, ex servidores públicos y particulares que desempeñen funciones públicas en ejercicio de la acción de repetición o llamamiento en garantía. **Este documento tiene efectos para acceder al sector público, en los términos que establezca la Constitución Política y la ley particular o demás disposiciones vigentes.** El Sistema SIRI reporta como antecedentes solamente las sanciones con debida ejecutoria recibidas de las autoridades nacionales colombianas. En caso de nombramiento o suscripción de contratos con el Estado, es responsabilidad de la Entidad, validar la información de antecedentes del aspirante en la página web: <https://www.procuraduria.gov.co/Pages/certificado-antecedentes.aspx>



Carlos William Rodríguez Millán
Jefe División de Relacionamento con el Ciudadano (C)

ATENCIÓN :

ESTE CERTIFICADO CONSTA DE 01 HOJA(S), SOLO ES VALIDO EN SU TOTALIDAD. VERIFIQUE QUE EL NUMERO DEL CERTIFICADO SEA EL MISMO EN TODAS LAS HOJAS.

LA CONTRALORÍA DELEGADA PARA RESPONSABILIDAD FISCAL ,
INTERVENCIÓN JUDICIAL Y COBRO COACTIVO

CERTIFICA:

Que una vez consultado el Sistema de Información del Boletín de Responsables Fiscales 'SIBOR', hoy martes 24 de junio de 2025, a las 06:55:52, el número de identificación, relacionado a continuación, NO SE ENCUENTRA REPORTADO COMO RESPONSABLE FISCAL.

Tipo Documento	Cédula de Ciudadanía
No. Identificación	1085288173
Código de Verificación	1085288173250624065552

Esta Certificación es válida en todo el Territorio Nacional, siempre y cuando el tipo y número consignados en el respectivo documento de identificación, coincidan con los aquí registrados.

De conformidad con el Decreto 2150 de 1995 y la Resolución 220 del 5 de octubre de 2004, la firma mecánica aquí plasmada tiene plena validez para todos los efectos legales.

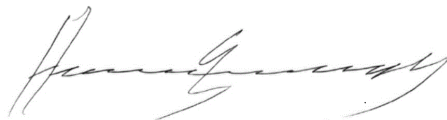

HERNÁN GUILLERMO JOJOA SANTACRUZ
Contralor Delegado



POLICÍA NACIONAL
DE COLOMBIA



Consulta en línea de Antecedentes Penales y Requerimientos Judiciales

La Policía Nacional de Colombia informa:

Que siendo las 08:40:33 PM horas del 20/06/2025, el ciudadano identificado con:

Cédula de Ciudadanía N° **1085288173**

Apellidos y Nombres: **RIASCOS CHALAPUD GINA CONSTANZA**

NO TIENE ASUNTOS PENDIENTES CON LAS AUTORIDADES JUDICIALES

de conformidad con lo establecido en el artículo 248 de la Constitución Política de Colombia.

En cumplimiento de la Sentencia SU-458 del 21 de junio de 2012, proferida por la Honorable Corte Constitucional, la leyenda “NO TIENE ASUNTOS PENDIENTES CON LAS AUTORIDADES JUDICIALES” aplica para todas aquellas personas que no registran antecedentes y para quienes la autoridad judicial competente haya decretado la extinción de la condena o la prescripción de la pena.

Esta consulta es válida siempre y cuando el número de identificación y nombres, correspondan con el documento de identidad registrado y solo aplica para el territorio colombiano de acuerdo a lo establecido en el ordenamiento constitucional.

Si tiene alguna duda con el resultado, consulte las **preguntas frecuentes** o acérquese a las **instalaciones de la Policía Nacional** más cercanas.



Dirección: Avenida El Dorado # 75
– 25 barrio Modelia, Bogotá D.C.
Atención administrativa: Lunes a
Viernes 8:00 am a 12:00 pm y
2:00 pm a 5:00 pm
Línea de atención al ciudadano:
5159700 ext. 30552 (Bogotá)
Resto del país: 018000 910 112
E-mail: [dijin.araic-
atc@policia.gov.co](mailto:dijin.araic-atc@policia.gov.co)





Presidencia de
la República



Ministerio de
Defensa Nacional



Portal Único
de Contratación



GOV.CO

Todos los derechos reservados.





PROCESO		
GESTIÓN DEL TALENTO HUMANO		
NOMBRE DEL FORMATO		
FORMATO AUTORIZACIÓN CONSULTA INHABILIDADES POR DELITOS SEXUALES CONTRA MENORES DE EDAD		
CLASIFICACIÓN DE LA INFORMACIÓN		
Pública <input type="checkbox"/>	Pública Clasificada <input type="checkbox"/>	Pública Reservada <input type="checkbox"/>

Señor:

FREIDER ALEJANDRO NARVÁEZ HERRERA

Subdirector de Centro con funciones de Director Regional (E.)

SENA REGIONAL PUTUMAYO

Puerto Asís - Putumayo

Asunto: Autorización consulta inhabilidades por delitos sexuales contra menores de edad

Estimado señor(a):

La suscrita GINA CONSTANZA RIASCOS CHALAPUD, identificado con cedula de ciudadanía No. 1.085.288.173 expedida en Pasto, autorizo libre, expresa e inequívocamente, y exclusivamente para los fines y en los términos señalados en la Ley 1918 de 2018, reglamentada por el Decreto 753 de 2019, al Servicio Nacional de Aprendizaje SENA con identificado con NIT. 899.999.034-1, a consultar mis datos personales en el registro de inhabilidades por delitos sexuales cometidos contra personas menores de 18 años que administra el Ministerio de Defensa-Policía Nacional de Colombia, de manera previa a mi eventual vinculación laboral, contractual o legal y reglamentaria.

Así mismo, declaro que conozco que la recolección y tratamiento de mis datos se realizará de conformidad con la normatividad vigente sobre protección de datos personales, en especial la Ley 1581 de 2012, el Decreto 1074 de 2015 y la Política de Tratamiento de Datos Personales publicada en www.sena.edu.co, manifestando que he sido informado(a) de forma clara y suficiente de los fines de su tratamiento.

Entiendo que como titular de los datos tengo derecho a conocer, actualizar, rectificar y, cuando proceda, revocar la autorización, así como presentar consultas, peticiones y reclamos ante la Superintendencia de



Industria y Comercio o demás entidades competentes. Para ejercer estos derechos, podrá hacerlo a través del correo servicioalciudadano@sena.edu.co.

Firma

Nombres y Apellidos GINA CONSTANZA RIASCOS CHALAPUD

Cedula de Ciudadanía No. 1.085.288.173 de Pasto

CONSULTA EN LÍNEA DE INHABILIDADES DE QUIENES HAYAN SIDO CONDENADOS POR DELITOS SEXUALES COMETIDOS CONTRA MENORES DE 18 AÑOS

La Policía Nacional de Colombia informa:

Que siendo las 20:56:06 horas del 20/06/2025, el ciudadano identificado con cédula de ciudadanía No. **1085288173**, Apellidos y Nombres **RIASCOS CHALAPUD GINA CONSTANZA**

NO REGISTRA INHABILIDAD

La presente consulta se tendrá en consideración por la entidad o empresa **SENA**, con NIT **899999034-1** y su utilización es exclusivamente dentro del proceso de selección al cargo, oficio o profesión, en cumplimiento de la [Ley 1918 del 12/07/2018](#) "por medio de la cual se establece el régimen de inhabilidades a quienes hayan sido condenados por delitos sexuales cometidos contra menores, se crea el registro de inhabilidades y se dictan otras disposiciones" y su Decreto Reglamentario 753 del 30/04/2019 "por medio del cual se reglamenta la Ley 1918 de 2018", con observancia de las Leyes 1581 del 17/10/2012, 1712 del 06/03/2014 y demás normatividad rectora frente al tratamiento de datos.

<https://inhabilidades.policia.gov.co:8080/consulta>



Portal de Servicios al Ciudadano PSC

Sistema Registro Nacional de Medidas Correctivas RNMC

Consulta Ciudadano



La Policía Nacional de Colombia informa:

Que a la fecha, 20/06/2025 08:59:29 p. m. el ciudadano con Cédula de Ciudadanía N°. **1085288173** y Nombre: **GINA CONSTANZA RIASCOS CHALAPUD.**

NO TIENE MEDIDAS CORRECTIVAS PENDIENTES POR CUMPLIR.

De conformidad con la Ley 1801 de 2016 "Por la cual se expide el Código Nacional de Seguridad y Convivencia Ciudadana". Registro interno de validación No. **118468388** . La persona interesada podrá verificar la autenticidad del presente documento a través de la página web institucional digitando <https://www.policia.gov.co>, menú ciudadanos/ consulta medidas correctivas, con el documento de identidad y la fecha de expedición del mismo. Esta consulta es válida siempre y cuando el número de cédula corresponda con el documento de identidad suministrado.

🔍 Nueva Busqueda 🖨️ Imprimir

Información		515 9000
 Dios y Patria	Policía Nacional de Colombia Dirección General - Cra. 59 N° 26 - 21 Centro Administrativo Nacional CAN, Bogotá D.C. Línea de atención: 018000-910112	 COLOMBIA POTENCIA DE LA VIDA
		



**MINISTERIO DE TECNOLOGÍAS DE LA INFORMACIÓN Y LAS
COMUNICACIONES - MINTIC**

CERTIFICA QUE

Una vez consultada la base de datos de deudores alimentarios morosos REDAM, el(la) ciudadano(a) con número de identificación CC 1085288173 **NO SE ENCUENTRA INSCRITO EN EL REGISTRO DE DEUDORES ALIMENTARIOS MOROSOS**

Esta certificación es válida en todo el Territorio Nacional, siempre y cuando el tipo y número consignados en el respectivo documento de identificación, coincidan con los aquí registrados.

Se expide en Bogotá el 24/06/2025 07:08 AM



Código Verificación: **RZ5JPXH74B**

Válida hasta: **22/09/2025**

Dirección de Gobierno Digital

**MINISTERIO DE TECNOLOGÍAS DE LA INFORMACIÓN Y LAS
COMUNICACIONES - MINTIC**



CERTIFICADO

**PASTO, NARINO,
COLOMBIA,
A quien interese**

20/06/2025

Por medio de la presente hacemos constar que **el señor GINA RIASCOS** con **Cédula de Ciudadanía** número **1085288173**

Posee en el banco Davivienda:

CUENTA DE AHORROS FIJO DIARIO

Número **0570046270287157**

Fecha de apertura **14/01/2022**

Cordialmente,

BANCO DAVIVIENDA



Verificados los resultados del participante en el curso virtual
Función Pública certifica que:

Gina Constanza Riascos Chalapud

C.C 1.085.288.173

Participó y completó el curso virtual:

Integridad, transparencia y lucha contra la corrupción.

Con una duración de 20 horas.

Bogotá D.C., 20 de junio 2025

Aura Isabel Mora

Código: 765859726000

Directora de Participación, Transparencia y Servicio al Ciudadano

1. INFORMACIÓN GENERAL

Empresa Usaria: GINA CONSTANZA RIASCOS CHALAPUD
Nombre: GINA CONSTANZA RIASCOS CHALAPUD
Fecha de nacimiento: 1991-04-22
Edad: 33 años
Estado civil: Soltero
Dirección actual: BARRIO AIRE LIBRE
Teléfono: 3206343479
Ocupación: Facilitador diseño y prototipo
AFP: Colpensiones
Responsable*: MARIA LUIZA (MADRE)
Acompañante: El trabajador asiste a la evaluación sin acompañante.

Actividad económica:
Documento:
Lugar de nacimiento:
Identidad de Género:
No. hijos vivos:
Municipio:
Escolaridad:
EPS:
ARL:
Teléfono:

Servicios
CC 1085288173
Pasto (Narino)
Femenino
0
PASTO
Estudios_posgrado
Sanitas
NO TIENE
3117240030

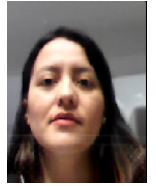

** La información de responsable se encuentra actualizada de acuerdo a la última suministrada por el paciente en la historia para efectos de un contacto oportuno ante cualquier eventualidad.

INMUNIZACIONES Relación de biológicos aplicados:

No presenta carnet de vacunación para revisión.

PRUEBAS COMPLEMENTARIAS

Visiometría: NO APLICA.
Optometría: Realizado
Su capacidad visual actual es adecuada para el desempeño de su trabajo habitual
Audiometría: NO APLICA.
Espirometría computarizada: NO APLICA.

CONCLUSIONES OCUPACIONALES

De acuerdo al examen ocupacional realizado a GINA CONSTANZA RIASCOS CHALAPUD con documento de identificación No. 1085288173 se considera no presenta restricciones para desempeñar la ocupación de Facilitador diseño y prototipo del sector económico Servicios

CONDUCTAS OCUPACIONALES PREVENTIVAS

1. CLASIFICACIÓN EN EL SISTEMA DE VIGILANCIA EPIDEMIOLÓGICA OSTEOMUSCULAR: De acuerdo a la información disponible y el examen realizado se clasifica como NO CASO.

RECOMENDACIONES GENERALES (Para el manejo de enfermedades generales o comunes)

No se generan recomendaciones médicas

CONCEPTO MEDICO DE APTITUD OCUPACIONAL

NO PRESENTA RESTRICCIONES

OBSERVACIONES FINALES

RESULTADO DE EXAMENES DE LABORATORIO CLÍNICO PARA EL SISTEMA DE VIGILANCIA EPIDEMIOLOGICA OCUPACIONAL: Los exámenes de Laboratorio Clínico realizados presentaron los siguientes resultados: Glucosa en suero: Dentro de valores límites normales; - Triglicéridos: Dentro de valores límites normales; - Colesterol total: Dentro de valores límites normales; - Colesterol de alta densidad (HDL): Dentro de valores límites normales; - Colesterol de baja densidad (LDL): Dentro de valores límites normales; - Colesterol de muy baja densidad (VLDL): Dentro de valores límites normales.

Valoración psicológica: Realizada

ENFASIS EN EL EXAMEN DEL SISTEMA OSTEOMUSCULAR: En el Examen Médico Ocupacional realizado se hizo una completa revisión de su sistema osteomuscular, extremidades y columna, buscando patologías o secuelas de estas que pudieran constituir un riesgo aumentado para la realización de las actividades de su trabajo habitual, o de aquellas que impliquen posturas forzadas o movimientos repetitivos. Cualquier alteración significativa encontrada se ampliará en el Certificado Médico, con el objeto de definir su estado, implicaciones ocupacionales o la necesidad de tratamiento.



Carmen Elena Lopez Arevalo
Medica u. Cooperativa
Esp. en SST
U. de Nariño
Licencia S.O. N. 1209-2017



Firma para identificación de usuario Índice der
GINA CONSTANZA RIASCOS CHALAPUD
Documento: 1085288173



Escanee el código si desea verificar datos

CONSIDERACIONES LEGALES RELATIVAS A LOS EXAMENES DE INGRESO: Las Resoluciones 2346 del 11 de julio de 2007 y 1918 de Junio 5 de 2009 del Ministerio de la Protección Social (actualmente Ministerios de Trabajo y de Salud y Protección Social) reglamentan la práctica y contenido de las evaluaciones médicas ocupacionales de ingreso, con el objeto de determinar la existencia de restricciones para el trabajo a desempeñar, acorde con los requerimientos definidos por el empleador en el perfil del cargo. También establece que la Empresa solo puede conocer el CERTIFICADO MÉDICO DE INGRESO del aspirante. Los documentos completos de la Historia Clínica Ocupacional están sometidos a reserva profesional y quedan bajo nuestra guarda y custodia, según lo establecido en la Resolución 1918 de Junio 5 de 2009 y el trabajador puede obtener una copia de ellos cuando lo requiera, entendiendo que hacen parte integral de su historial médico.



60036417

Página : 1 De: 2

No. Autorización :

Fecha Registro : 2024-08-02 09:20:54

Fecha Impresión : 2024-08-02 11:57:26.

C.Costo : CONSULTA EXTERNA

Identificación : CC 1085288173

Edad/Sexo : 33 A / FEMENINO

Telefonos : 3206343479 -

Paciente : GINA CONSTANZA RIASCOS CHALAPUD
Direccion : CLL 16 A # 15-60 B/ AIRE LIBRE
Entidad : KUMARA SST
Médico : PARTICULAR

ANALISIS	RESULTADO	UNIDADES	VALORES DE REFERENCIA
QUIMICA			
GLUCOSA			
RESULTADO:	81	mg/dl	70 - 100 mg/dl
Fecha / Hora Validado : 2024-08-02 / 11:47			
COLESTEROL TOTAL			
RESULTADO :	170	mg/dl	Hasta 200 mg/dl
Fecha / Hora Validado : 2024-08-02 / 11:47			
COLESTEROL ALTA DENSIDAD - HDL			
RESULTADO:	66	mg/dl	40 - 60 mg/dl
Fecha / Hora Validado : 2024-08-02 / 11:47			
FRACCION LDL			
RESULTADO:	85.80	mg/dl	0 - 150 mg/dl
Fecha / Hora Validado : 2024-08-02 / 11:47			
TRIGLICERIDOS			
RESULTADO:	91	mg/dl	Hasta 150 mg/dl
Fecha / Hora Validado : 2024-08-02 / 11:47			
FRACCION VLDL			
RESULTADO:	18.2	mg/dl	5 - 40 mg/dl
Fecha / Hora Validado : 2024-08-02 / 11:47			



60036417

Paciente : GINA CONSTANZA RIASCOS CHALAPUD
Direccion : CLL 16 A # 15-60 B/ AIRE LIBRE
Entidad : KUMARA SST
Médico : PARTICULAR

Página : 2 De: 2
No. Autorizacion :
Fecha Registro : 2024-08-02 09:20:54
Fecha Impresión : 2024-08-02 11:57:26.
C.Costo : CONSULTA EXTERNA
Identificación : CC 1085288173
Edad/Sexo : 33 A / FEMENINO
Telefonos : 3206343479 -

ANALISIS	RESULTADO	UNIDADES	VALORES DE REFERENCIA
QUIMICA			
INDICE ARTERIAL			
RESULTADO:	2.58		Hasta 5

Fecha / Hora Validado : 2024-08-02 / 11:47

LUZ Portilla G

LUZ DELIA PORTILLA GIRALDO
BACTERIOLOGA
C.C. 59824982

COPIA DE USO EXCLUSIVO DEL TITULAR DE LA HISTORIA:

Este documento es propiedad exclusiva del titular de la historia clínica que en él figura en virtud de lo consignado en la resolución 1995 de 1999 que establece las normas para el manejo de historias clínicas generales y las resoluciones 2346 de 2007 y 1918 de 2009 para historias clínicas relacionadas con procesos de salud ocupacional. Para la protección y confidencialidad de la historia clínica del paciente este documento sólo podrá ser entregado a terceras personas o empresas con la autorización previa y escrita del titular de la historia.

1. INFORMACIÓN GENERAL

Empresa Usuaría:	GINA CONSTANZA RIASCOS CHALAPUD	Actividad económica:	Servicios
Nombre:	GINA CONSTANZA RIASCOS CHALAPUD	Documento:	1085288173
Fecha de nacimiento:	1991-04-22	Lugar de nacimiento:	Pasto (Narino)
Edad:	33 años	Género:	Femenino
Dirección actual:	BARRIO AIRE LIBRE	Municipio:	PASTO
Teléfono:	3206343479	Escolaridad:	Secundaria_completa
Ocupación:	Facilitador diseño y prototipo	EPS:	NO SABE
Responsable:	MARIA LUIZA (MADRE)	Teléfono:	3117240030
Acompañante:	El trabajador asiste a la evaluación sin acompañante.		

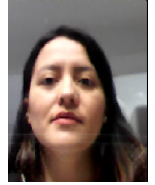

2. ANTECEDENTES PATOLOGICOS PERSONALES - FAMILIARES DE IMPORTANCIA VISUAL Y OCULAR (P=Positivo, N=Negativo)

	Per.-Fam.		Per.-Fam.		Per.-Fam.		Per.-Fam.
1. Congénitos	N N	4. Musculares	N N	7. Autoinmunes	N N	10. Cáncer	N N
2. Quirúrgicos	N N	5. Tóxicos o alérgicos	N N	8. Cardiovasculares	N N	11. Tiroides	N N
3. Traumáticos	N N	6. Dermatológicos	N N	9. Metabólicos	N N	12. Otros	N N

Antecedentes patológicos personales: No refiere antecedentes patológicos personales.
No refiere antecedentes patológicos familiares.

ANTECEDENTES PATOLOGICOS PERSONALES - OCULARES Y VISUALES (P=Positivo, N=Negativo)

1. Congénitos	N	5. Patologías de los párpados	N	9. Patologías del iris	N	13. Patologías musculares	N
2. Quirúrgicos	N	6. Patologías de la conjuntiva	N	10. Patologías del cristalino	N	14. Patologías de la visión	N
3. Traumáticos	N	7. Patologías de la córnea	N	11. Patologías de la retina	N	15. Glaucoma	N
4. Infecciosas	N	8. Patologías cámara anterior	N	12. Patologías aparato lagrimal	N	16. Otras Patologías	N

Ampliación de antecedentes patológicos oculares y visuales: No refiere ningún antecedente de importancia de patología ocular o visual.

ANTECEDENTES PERSONALES SOBRE EL USO DE LENTES

Usa actualmente lentes?	Si	Desde qué edad usa lentes?	0
Tipo de lentes	Monofocal	Frecuencia de uso	De descanso cuando trabaja en el computador
Último cambio de lentes?	24 meses	Trae los lentes al examen?	No

Ampliación de información
USA GAFAS DE DESCANSO NO LAS TRAE

3. ANTECEDENTES DE EXPOSICION OCUPACIONAL DE IMPORTANCIA VISUAL

Ocupación(Ocup)-Factores de riesgo(Fr)-Tiempo de Exposición(Te)-Protección ocular(PO)
No refiere ningún antecedente de exposición ocupacional de importancia visual

4. ANTECEDENTES PATOLÓGICOS OCUPACIONALES

Area afectada (AA) - Tipo de lesión (TL) - Tiempo en años (TO) - Secuelas (Sec)

No refiere ningún antecedente patológico ocupacional.

5. REVISION DE SINTOMATOLOGIA OCULAR O VISUAL ACTUAL

No refiere ninguna sintomatología de enfermedad ocular o visual actualmente.

6. EVALUACION DE LA VISION Y LOS OJOS

	VISIÓN LEJANA			VISIÓN CERCANA		
	Sin lentes	Con lentes	Agujero estenopeico	Sin lentes	Con lentes	Agujero estenopeico
Ojo derecho	20/20			Ojo derecho	0.50 m	
Ojo izquierdo	20/20			Ojo izquierdo	0.50 m	
Ambos ojos	20/20		No aplica	Ambos ojos	0.50 m	No aplica

Ampliación de hallazgos

La agudeza visual para cerca y lejos (monocular y binocularmente) está dentro de parámetros normales.

EXAMEN FISICO DE LOS OJOS Y ANEXOS (N=Normal, A=Anormal)

Cejas	N	Conjuntiva tarsal	N	Pupilas	N	Papila óptica	N
Pestañas	N	Conjuntiva bulbar	N	Cristalino	N	Mácula	N
Párpados	N	Córnea	N	Humor vitreo	N	Vasos sanguíneos	N
Aparato lagrimal	N	Cámara anterior	N	Retina	N	Coroides y Esclera	N
Órbita	N	Iris	N				

Ampliación de hallazgos:

El examen físico de los ojos está dentro de parámetros normales.

LENSOMETRIA

Esfera Cilindro Eje

Ojo derecho

Ojo izquierdo

ADICION

Ampliación de hallazgos

Se verifica que los lentes y la montura actual se encuentran en buen estado.

EXAMEN DEL PARALELISMO Y LA MOTILIDAD OCULAR (N=Normal, A=Anormal)

Reflejo de Hirschberg sin lentes	N	Cover test visión lejana sin lentes	N	Ducciones ojo derecho	N
Reflejo de Hirschberg con lentes	N	Cover test visión lejana con lentes	N	Ducciones ojo izquierdo	N
Versiones ojo derecho	N	Cover test visión cercana sin lentes	N	Punto próximo de convergencia con objeto real	N
Punto próximo de convergencia con luz	N	Cover test visión cercana con lentes	N	Versiones ojo izquierdo	N

Ampliación de hallazgos:

Las pruebas realizadas para evaluar el paralelismo, la motilidad ocular y la convergencia son normales.

QUERATOMETRIA

Ojo derecho: / X 0 grados
Ojo izquierdo: / X 0 grados

Anotaciones acerca de los resultados:

REFRACCION

Tipo de retinoscopia realizada: Estática

	Esfera	Cilindro	Eje	Agudeza visual
Ojo derecho	Neutro	-0.50	0 grados	20/20
Ojo izquierdo	Neutro			20/20

SUBJETIVO

	Esfera	Cilindro	Eje	Agudeza visual
Ojo derecho	Neutro	-0.50	0 grados	20/20
Ojo izquierdo	Neutro			20/20

Visión cromática: Policromacia Normal
Estereopsis: 40 seg/arco

Ampliación de hallazgos:**7. CORRECCION OPTICA RECOMENDADA**

	Esfera	Cilindro	Eje	AVL	AVC
Ojo derecho	Neutro	-0.50	0 grados	20/20	0.50 m
Ojo izquierdo	Neutro			20/20	0.50 m
Adición					

- Distancia pupilar:
- Distancia nasopupilar ojo derecho:
- Distancia nasopupilar ojo izquierdo:
- Altura bifocal:
- Filtro/Tratamiento: Antirreflejo,
- Material de los lentes: Alto índice,
- Uso recomendado de los lentes: Uso de forma ocasional,
- Tipo de lentes recomendado:
- Remisión a la EPS:
- Control en la fecha: 0000-00-00 (AAAA-MM-DD)

8. DIAGNOSTICOS

H522 - Astigmatismo

9. CONCLUSIONES DEL EXAMEN OPTOMETRICO

Realizado

Su capacidad visual actual es adecuada para el desempeño de su trabajo habitual

10. RECOMENDACIONES

Cuando trabaje con pantallas de video terminales, tenga en cuenta las siguientes recomendaciones: Parpadee cada 5 segundos o cada vez que lo recuerde; Aproximadamente cada 20 minutos de trabajo con el computador dirija su mirada a un punto lejano (6 metros); Cada 3 horas de trabajo en computador, cierre los ojos suavemente e imagine una visión panorámica, como el mar, durante un minuto; Sitúese siempre a por lo menos 40 cms. de la pantalla de videoterminal y evite reflejos molestos; Procure que el puesto de trabajo tenga adecuadas condiciones de iluminación, acorde con las exigencias del oficio.

-Control optométrico anual

11. OBSERVACIONES FINALES

CAPACIDAD VISUAL DENTRO DE PARAMETROS NORMALES

LEIDY VIVIANA MATEUS L.
OPTOMETRA
FUSM

Firma para identificación de usuario
GINA CONSTANZA RIASCOS CHALAPUD
Documento: 1085288173



Escanee el código si

Carrera 28 No 17 - 39 CENTRO PISO 5 EDIFICIO TABAREC PASTO - NARINO PBX: 722 88 67
www.kumarasst.com info@kumarasst.com

Impreso por: liseth.ortiz
Fecha: 2024-08-02 Hora: 16:19

1. INFORMACIÓN GENERAL

Empresa Usaria: GINA CONSTANZA RIASCOS CHALAPUD
Nombre: GINA CONSTANZA RIASCOS CHALAPUD
Fecha de nacimiento: 1991-04-22
Edad: 33 años
Dirección actual: BARRIO AIRE LIBRE
Teléfono: 3206343479
Ocupación: Facilitador diseño y prototipo
Responsable: MARIA LUIZA (MADRE)
Acompañante: El trabajador asiste a la evaluación sin acompañante.

Actividad económica:
Documento:
Lugar de nacimiento:
Género:
Municipio:
Escolaridad:
EPS:
Teléfono:

Servicios
1085288173
Pasto (Narino)
Femenino
PASTO
Secundaria_completa
NO SABE
3117240030

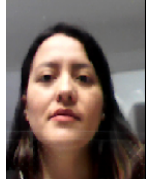

CORRECCION OPTICA RECOMENDADA

	Esfera	Cilindro	Eje	AVL	AVC
Ojo derecho	Neutro	-0.50	0 grados	20/20	0.50 m
Ojo izquierdo	Neutro			20/20	0.50 m
Adición					

- Distancia pupilar:
- Distancia nasopupilar ojo derecho:
- Distancia nasopupilar ojo izquierdo:
- Altura bifocal:
- Filtro/Tratamiento: Antirreflejo,
- Material de los lentes: Alto índice,
- Uso recomendado de los lentes: Uso de forma ocasional,
- Tipo de lentes recomendado:
- Remisión a la EPS:
- Control en la fecha: 0000-00-00 (AAAA-MM-DD)

LEIDY VIVIANA MATEUS L.
OPTOMETRA
FUSM

Firma para identificación de usuario
GINA CONSTANZA RIASCOS CHALAPUD
Documento: 1085288173



Escanee el código si desea verificar datos

Carrera 28 No 17 - 39 CENTRO PISO 5 EDIFICIO TABAREC PASTO - NARINO
www.kumarasst.com info@kumarasst.com

PBX: 722 88 67

COPIA DE USO EXCLUSIVO DEL TITULAR DE LA HISTORIA:

Este documento es propiedad exclusiva del titular de la historia clínica que en él figura en virtud de lo consignado en la resolución 1995 de 1999 que establece las normas para el manejo de historias clínicas generales y las resoluciones 2346 de 2007 y 1918 de 2009 para historias clínicas relacionadas con procesos de salud ocupacional. Para la protección y confidencialidad de la historia clínica del paciente este documento sólo podrá ser entregado a terceras personas o empresas con la autorización previa y escrita del titular de la historia.

INFORMACIÓN GENERAL

Empresa Usuaría: GINA CONSTANZA RIASCOS CHALAPUD
Nombre: GINA CONSTANZA RIASCOS CHALAPUD
Fecha de nacimiento: 1991-04-22
Edad: 33 años
Dirección actual: BARRIO AIRE LIBRE
Teléfono:

Fecha: 2024-08-02
Documento: 1085288173
Lugar de nacimiento: Pasto (Narino)
Género: Femenino
Ciudad: Pasto
Ocupación actual: Facilitador diseño y prototipo

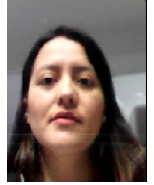

OBJETO DE LA EVALUACIÓN	Valoración psicológica inicial.
--------------------------------	---------------------------------

MOTIVO DE CONSULTA:

Valoración psicológica inicial.

CONDICIONES PSICOLOGICAS DURANTE VALORACION:

La trabajadora ingresa al consultorio por sus propios medios, con adecuada apariencia y presentación personal, orientada en tiempo, espacio y lugar. Establece contacto visual durante la entrevista, con lenguaje fluido, abierto y coherente lo cual permite una conversación adecuada y asertiva durante la entrevista valorativa. Demuestra adecuada expresión de ideas y emociones, situación que favorece el conocimiento de su estado psico emocional, así como una apropiada concentración a los estímulos relevantes explicativos referentes a la entrevista a aplicar, demostrando un alto nivel de atención focalizada y sostenida. Adecuada memoria a corto mediano y largo plazo. No denota alteración alguna en el área cognitiva y/o psicomotora.

ESTRUCTURA Y FUNCIONAMIENTO FAMILIAR:

Trabajadora de 33 años de edad. Vive en la ciudad de Pasto con su madre y sus dos hermanos, ocupando el puesto 3 entre ellos. Adecuadas relaciones con su madre basadas en el apoyo constante y mutuo y el fuerte lazo afectivo. Con sus hermanos tiene buenas relaciones en donde el apoyo es el principal valor de casa. Las decisiones de importancia en el hogar las toman en consenso demostrando capacidad de unión y organización familiar. Estructura democrática. Adecuada funcionalidad ocupando roles personales y brindando fortalezas en la unión familiar en casos de crisis.

ESTRUCTURA Y FUNCIONAMIENTO SOCIALES:

La usuaria afirma tener buenas relaciones con sus compañeros de trabajo, caracterizando el trabajo en equipo y el respeto por sus compañeros laborales. Las relaciones inter laborales también están basadas en el apoyo mutuo. Afirma tener excelentes relaciones comunicacionales. Se considera una persona comprometida con su trabajo. Se considera una persona sociable pero de pocos amigos, las cuales son personas escogidas a través del tiempo. Adecuadas relaciones con sus vecinos del sector de vivienda.

ANTECEDENTES RELEVANTES:

Fallecimiento del padre hace 9 meses el cual lo ha sobrellevado de adecuada manera. Cuenta con una importante red de apoyo familiar.

CONCEPTO

Estado psicológico y emocional estable y equilibrado.

OBSERVACIONES

La trabajadora se encuentra en capacidades psico emocionales aptas para el desarrollo de sus funciones laborales asignadas.

RECOMENDACIONES

Ninguna.



DAVID ANDRÉS BASTIDAS ROSERO
PSICOLOGO
U. DE NARIÑO



GINA CONSTANZA RIASCOS CHALAPUD
Documento: 1085288173



Escanee el código si desea verificar datos

Impreso por: liseth.ortiz

Fecha: 2024-08-02 Hora: 16:19



Certificado de Registro en el Sistema

Con más de 30 años de experiencia, la Agencia Pública de Empleo del SENA brinda un servicio que facilita el contacto organizado entre quienes buscan empleo y las empresas que requieren talento humano. Siendo un operador autorizado de la red de prestadores de servicios que integran el Servicio de Empleo del Ministerio de Trabajo, para la intermediación laboral en Colombia y en otros países, la Agencia Pública de Empleo del SENA, hace constar que la señora GINA CONSTANZA RIASCOS CHALAPUD identificada con Cédula de Ciudadanía 1085288173, se inscribió en nuestro servicio el día 25/09/2009.

El presente certificado se genera el día 20/06/2025, por solicitud del interesado.

**Recuerde que todos nuestros servicios son públicos, gratuitos,
indiscriminados y no requieren intermediarios.**



Trabajo



Servicio Público
de Empleo



Escritorio → Configuraciones de perfil

- Mis datos de usuario
- Noticias SECOP
- Mis registros
- Accesos del usuario
- Términos y condiciones de uso

Editar

Información del usuario

Carga
Título
Nombre Gina Constanza
Apellidos Riascos Chalapud
Fecha de nacimiento 22/04/1991 (UTC-05:00) Bogotá, Lima, Quito
Nivel educativo Posgrado
Género Mujer
¿Tiene alguna discapacidad? Sí No
Nombre y apellido Gina Constanza Riascos Chalapud
Tipo de documento Cédula de ciudadanía
Número de documento 1085288173
Dirección calle 16A #15-60

