

CUENTA DE COBRO N°01

EMPRESA SOCIAL DEL ESTADO DE OCAMONTE

NIT: 804.015.127-9

DEBE A:

**JUAN NICOLAS ORTIZ BELTRAN
CC 1.098.795.507**

LA SUMA DE:

SEIS MILLONES CIENTO CINCUENTA MIL PESOS (\$6.150.000) MCTE

POR CONCEPTO DE:

“PRESTACIÓN DE SERVICIOS DE ACTIVIDADES DE CONSULTA DE URGENCIAS EN LA ESE OCAMONTE, EFECTUANDO EL PRESTACION DE SERVICIOS COMO MEDICO GENERAL QUE REQUIERAN UN SERVICIO DE ATENCIÓN EN SALUD”, EN EL PERIODO COMPENDIDO ENTRE EL 6 DE JUNIO DEL 2025 AL 30 DE JUNIO DE 2025

**JUAN NICOLAS ORTIZ BELTRAN
MEDICO GENERAL DE URGENCIAS EN LA ESE OCAMONTE**

Ocamonte, 01 de julio del 2025

Jefe
LIZETH DAYANNA RICO CALA
Gerente (E)
ESE Ocamonte

ASUNTO: INFORME DE ACTIVIDADES CONTRATO DE PRESTACIÓN DE SERVICIOS PROFESIONAL N° 074-25.

Cordial saludo,

El suscrito JUAN NICOLAS ORTIZ BELTRAN, identificado con cedula de ciudadanía N. **1.098.795.507** como aparece al pie de mi correspondiente firma, actuando en calidad de contratista de la ESE Ocamonte del municipio de Ocamonte, de manera atenta me permito allegar a su despacho el presente informe parcial de ejecución en el cual relaciono las actividades desarrolladas en el periodo comprendido entre 6 de Junio al 30 de Junio del 2025 en cumplimiento del contrato de “

“PRESTACIÓN DE SERVICIOS DE ACTIVIDADES DE CONSULTA DE URGENCIAS EN LA ESE OCAMONTE, EFECTUANDO EL PRESTACION DE SERVICIOS COMO MEDICO GENERAL QUE REQUIERAN UN SERVICIO DE ATENCIÓN EN SALUD”, EN EL PERIODO COMPRENDIDO ENTRE EL 6 DE JUNIO DEL 2025 AL 30 DE JUNIO DE 2025.

1. ACTIVIDADES DESARROLLADAS

A continuación, relaciono el detalle de las actividades realizadas en el periodo comprendido entre el entre el 6 de Junio al 30 de Junio del 2025

ítem	ACTIVIDADES DEL CONTRATO	OBSERVACIONES DE ACTIVIDADES DESARROLLADAS PARA EL CUMPLIMIENTO DE LAS OBLIGACIONES DEL CONTRATO
1	Prestar con absoluta autonomía e independencia y bajo su entera responsabilidad las actividades que se desprendan de la prestación de servicios profesionales como médico general en la E.S.E Ocamonte santander	<i>Realice actividades como médico general siguiendo guías de práctica clínica, según lo establecido por el Ministerio de Salud, bajo criterios de autonomía e independencia. SE adjunta evidencia anexo 1</i>
2	Realizar actividades de médico general en la E.S.E Ocamonte Santander las cuales comprenderán el servicio de urgencias, Disponibilidad médica para acompañamiento en la remisión de	Realice las actividades como médico general en los servicios de urgencias, disponibilidad médica para acompañamiento en las remisiones de pacientes en

	pacientes en ambulancia y consulta externa (Presencial y/o telefónica), según el cronograma de la institución	ambulancia y consulta externa presencial y/o telefónica
3	Efectuar la atención médica que requieran los paciente sospechosos y/o confirmados de COVID 19 según los protocolos institucionales	<i>Efectué la atención médica que requirieron los pacientes sospechosos o confirmados de COVID 19 según los protocolos institucionales.</i>
4	Ejecutar y aplicar los conocimientos profesionales propios de la medicina en la atención integral de la salud de la población en sus fases de educación, información y fomento de la salud, prevención, diagnóstico, tratamiento, rehabilitación, en cantidad, oportunidad, calidad y eficiencia de conformidad con los planes, políticas, programas, procesos y protocolos de atención definidos por la organización y la norma nacional e internacional y que se requieran para la prestación de los servicios en la E.S.E.	Ejecute los conocimientos profesionales propios de la medicina en atención integral de la salud a la población en sus fases EVIDENCIA ANEXO 1
5	Practicar la consulta de su profesión basándose en la medicina, para formular el diagnóstico y prescribir el tratamiento que debe seguirse en la recuperación de las enfermedades o dolencias que afectan al usuario	Realice consulta y se diagnosticó, formulo y prescribió el tratamiento del paciente para garantizar la recuperación del usuario. EVIDENCIA ANEXO 2
6	Formular, dosificar y ordenar el suministro de medicamentos de manera pertinente	Realice la formulación de medicamentos pertinente indicado para cada usuario.. EVIDENCIA ANEXO 3
7	Promover en su servicio o área de trabajo, la doctrina de calidad, la pertinencia en la atención, la equidad la eficiencia y la efectividad para que los usuarios de la E.S.E queden satisfechos por la atención recibida.	Promoví en los servicios de urgencias y consulta externa los ejercicios de calidad, pertinencia en atención, equidad, eficiencia y efectividad para que los usuarios de la E.S.E queden satisfechos.
8	Responder por el pertinente registro de la historia clínica digital de los pacientes que son atendidos, velando por la legalidad de los soportes de su competencia y del personal a su cargo, con el debido y completo diligenciamiento, el refrendado y el sellado para garantizar la calidad de la historia clínica, manteniendo la fuente	Realice de forma pertinente el registro de historia clínica digital velando por la legalidad con el completo diligenciamiento de los ítems requeridos. EVIDENCIA ANEXO 4

	primaria para soportar la atención y la facturación de los servicios	
9	Controlar el estado y funcionamiento de equipos, instrumentos y elementos de servicios bajo su cargo	Realice un adecuado uso de los equipos e instrumentos de funcionamiento a cargo en cada servicio. EVIDENCIA ANEXO 5
10	Cumplir y hacer cumplir los estatutos, normas y reglamentos internos de la institución	<i>Cumplí e hice cumplir los estatutos, normas y reglamentos de la E.S.E.</i>
11	Recibir y orientar al paciente y sus familiares sobre sus derechos y deberes	Recibí y oriente a los pacientes y familiares sobre sus derechos y deberes..
12	Cumplir con la clasificación de los residuos hospitalarios que se generan en los servicios según lo establecido en el Plan de Gestión Integral de Residuos Hospitalarios	<i>Realice la clasificación de residuos hospitalarios según lo establecido durante los turnos efectuados</i> ADJUNTO ANEXO 6
13	Procurar la búsqueda activa de los pacientes susceptibles de los programas de promoción y prevención que están dentro de las edades objeto..	Realice la búsqueda activa de los pacientes susceptibles de los programas de promoción y prevención que están dentro de las edades objeto dentro del servicio de consulta externa y urgencias
14	Utilizar y usar en debida forma y en todo momento los elementos de protección personal en aras de garantizar su protección, la de sus compañeros de trabajo y la de los usuarios	<i>Utilice de forma debida todos los elementos de protección personal brindados por el contratante</i> SE ADJUNTA EVIDENCIA ANEXO 7
15	Responder directamente por la pérdida de bienes y por los daños que se causen a los mismos a las instalaciones donde se desarrolle el objeto contractual y que fueren causados por el contratista cuando se establezca la responsabilidad siquiera sumariamente de aquel	Asumí la responsabilidad por la pérdida de bienes y daños de las instalaciones a cargo
16	realizar el registro de las atenciones en los formatos e historias clínicas que maneja la entidad	<i>Realice el registro en los formatos establecidos por la E.S.E para registro de las historias clínicas.</i>
17	Tratar con calidad, calidez y oportunidad a los clientes externos e internos del contratante	Realice la adecuada atención de los clientes externos e internos

18	Ejercer su profesión, con idoneidad, ética y profesionalismo	Ejercí con idoneidad, ética y profesionalismo, la profesión médica.
----	--	---

ANEXO 1



ANEXO 2



ANEXO 3

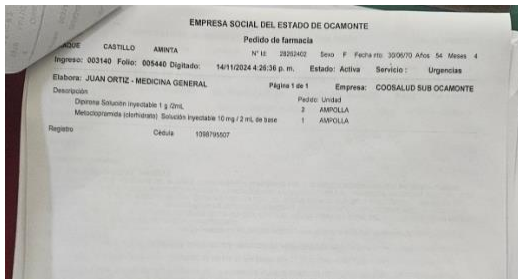

ANEXO 4

NOTAS CLINICAS

MARIN PORRAS JOSE AULI Hombre | Id: 2129764

Modalidad: Urgencias | Edad al ingreso: Años 75 Meses 10 Dias 25

Destino: HEMODIN | Hora elaboración: 14/11/2024 2:48:43 p. m.

Elabora: JUAN ORTIZ - MEDICINA GENERAL

ACTIVA | Estado: | Razón: | Fecha:

Di principal: 600 | INSUFICIENCIA CARDIACA CONGESTIVA

Di secundario: 055 | CARDIOPATIA ISQUEMICA

Di terciario: |

Anamnesis y subjetivo:

A/C. ESTA QUE NO PUEDE RESPIRAR

ANTECEDENTES: PACIENTE MASCULINO DE CON ANTECEDENTE DE HTA, FALLA CARDIACA Y CON UNA HAZE 2 MESES QUE REQUIRO REVASCULARIZACION MIOCARDICA

FAMILIARES: REFERIR MALA HIGIENE AL TRATAMIENTO, LO TRABA EN DIA DE HOR POR QUE LLEVA CUARDO DE SEÑALES DE EVOLUCION CONSTANTE EN OMBRA DE BURNING SPOONER QUE HA PROGRESADO HASTA PRESENTARSE EN REPOSO Y DISTRIBUCION DE LA OMBRA FUNCIONAL ADEMAS DE OMBRA DE BURNING INTERIORES, NEGAL PERO, NEGAL DOLOR TORACICO, AL INGRESO A URGENCIAS PACIENTE CON TORMENTA DE MIEMBRO INFERIORES GRADO 2 CON ESTERTORES EN AMBAS BASES PULMONARES

Antecedentes: MIEGAS HTA, FALLA CARDIACA, CARDIOPATIA ISQUEMICA

UNA HAZE 2 MESES AGOSTO DEL 2024, 1 SIENTE COORDINADO MEDICAZO EN DESCENDENTE ANTERIOR

EN HAZE 8 AÑOS CON SEQUELAS EN LAS

Examen físico: Signos vitales: TA: 140/95 FC: 71 km FR: 21 rpm SaO2: 90% T: 36.5C Peso: 85 kg Talla: 165 cm IMC: 31.2 Glasgow: 15

CIC: NORMOCEFALO, SIN MOVIMIENTOS PATOLÓGICOS, NO MASAS, PALSOS TEMPORALES PRESENTES, OJOS SIMÉTRICOS, PUPILAS NORIORREACTIVAS A LA LUZ, ESCALERAS SIN PRESENCIA DE ETERICA, MUCOSA ORAL HÚMEDA, SIN LESIONES, CUELLO SIMÉTRICO, MÓVIL, SIN LESIONES DÉRMICAS, SIN ADENOPATÍAS, SIN MASAS, NO SE APRECIAN PULSOS PATOLÓGICOS.

ANEXO 5

15/11/2024 \$ 620.000

TOTAL **SEIS MILLONES CIENTO CINCUENTA MIL PESOS (\$6.150.000) MCTE**

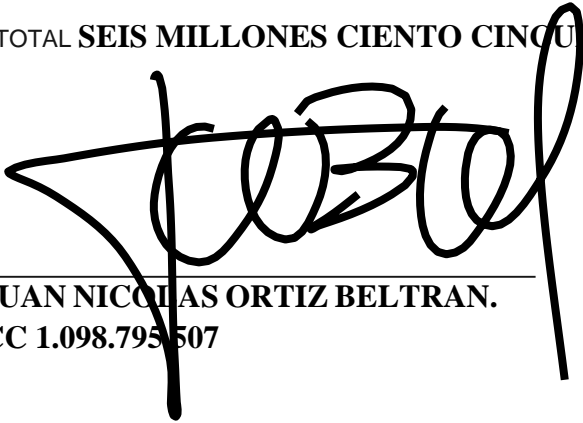
A large, stylized handwritten signature in black ink, appearing to read 'JNB', is written over the printed name and ID number.

JUAN NICOLÁS ORTIZ BELTRAN.

CC 1.098.795.507