

INFORME DE SUPERVISION N°1

| GRADO DE RESPONSABILIDAD | | |
|--|--|---|
| Mediante la suscripción de la presente acta, el supervisor asume plena responsabilidad por la veracidad de la información en ella contenida. | | |
| Fecha: | 23 | de Julio de 2025 |
| INFORMACIÓN GENERAL DEL CONTRATO | | |
| CONTRATO DE OBRA | | |
| ACTO CONTRACTUAL NUMERO: | 453 | 29 de Mayo de 2025 |
| OBJETO DEL CONTRATO: | CONTRATAR EL SUMINISTRO Y SERVICIO DE INSTALACION DE REPUESTOS, ACEITES, FILTROS Y LUBRICANTES PARA EL MANTENIMIENTO PREVENTIVO Y CORRECTIVO DE LA MAQUINARIA PESADA EN PRO DEL MEJORAMIENTO DE LA MALLA VIAL URBANA Y RURAL DEL MUNICIPIO DE EL ESPINAL – TOLIMA. | |
| VALOR: | EL VALOR DEL CONTRATO ES POR LA SUMA DE TRESCIENTOS TREINTA Y UN MILLONES QUINIENTOS DIECIOCHO MIL CUATROCIENTOS CUARENTA Y SIETE PESOS M/CTE (\$331.518.447) IVA INCLUIDO – MONTO AGOTABLE, SIN FORMULA DE REAJUSTE DE PRECIOS, AMPARADO CON EL CERTIFICADO DE DISPONIBILIDAD PRESUPUESTAL No.2025000461 DE FECHA 12 DE MARZO DE 2025. | |
| No. De CDP: | 2025000461 DE 12/03/2025 | |
| No. De RP: | 2025000713 DE 29/05/2025 | |
| FECHA DE INICIO: | 04 de Junio de 2025 | |
| PLAZO DE EJECUCIÓN | EL PLAZO DEL PRESENTE CONTRATO SERA DE CIENTO VEINTE (120) DÍAS CALENDARIO O HASTA AGOTAR EL PRESUPUESTO OFICIAL CONTADOS A PARTIR DE LA SUSCRIPCIÓN DEL ACTA DE INICIO PREVIO PERFECCIONAMIENTO Y LEGALIZACION DEL CONTRATO. PARA SU LEGALIZACION SE REQUIERE EL REGISTRO PRESUPUESTAL Y APROBACION DE LAS GARANTIAS REQUERIDAS. EL PLAZO DE EJECUCION NO PODRA SUPERAR EL 31 DE DICIEMBRE DE 2025. | |
| FECHA DE TERMINACIÓN | 31 de Diciembre de 2025 | |
| INFORMACIÓN BÁSICA DEL CONTRATISTA | | |
| CONTRATISTA: | GOLDKING S.A. | NIT: 900571420-4 |
| PERIODO DEL PRESENTE INFORME | 04/06/2025 AL 21/07/2025 | DOCUMENTO EQUIVALENTE A LA FACTURA Y FECHA: SUMINISTRO: GOL 289 DEL 16/07/2025 SERVICIOS: GOL 290 DEL 16/07/2025 |
| RESUMEN ECONÓMICO | | |
| 1. VALOR DEL CONTRATO: | | \$331.518.447,00 |
| 2. VALOR ACTA PARCIAL No.1 (92.87%) (SEGÚN AVANCE DEL CONTRATO) | | \$307.878.210,00 |
| 3. VALOR EJECUTADO ACUMULADO (92.87%) | | \$307.878.210,00 |
| 5. VALOR POR EJECUTAR (1-3) | | \$23.640.237,00 |

Cra. 6 No. 8 – 07 Palacio Municipal. El Espinal, Tolima.
 Conmutador: (+57 608) 2390314
 Línea de Servicio a la Ciudadanía: (+57) 018000919748
 línea anticorrupción: (+57) 018000919748
contactenos@elespinal-tolima.gov.co
www.elespinal-tolima.gov.co

INFORME DE SUPERVISION N°1

| POLIZAS SUSCRITAS | |
|----------------------|--|
| COMPAÑIA ASEGURADORA | COMPAÑIA MUNDIAL DE SEGUROS S.A. |
| PÓLIZA No. | No. Aprobada: CMZ-100013440 |
| FECHA DE LA PÓLIZA | Cumplimiento del Contrato: DESDE: 29/05/2025 HASTA: 29/03/2026 |

| | |
|---------------------|--------------|
| ESTADO DEL CONTRATO | EN EJECUCION |
|---------------------|--------------|

INFORME TECNICO

| | |
|---|--|
| DESCRIPCION DEL PROYECTO Y LOCALIZACION | El presente objeto contractual tiene como finalidad contratar el suministro y servicio de instalación de repuestos, aceites, filtros y lubricantes necesarios para llevar a cabo el mantenimiento preventivo y correctivo de la maquinaria pesada del municipio de El Espinal – Tolima. Esta maquinaria es fundamental para la ejecución de labores de mejoramiento, rehabilitación y conservación de la malla vial tanto urbana como rural. Con esta contratación se busca garantizar el óptimo funcionamiento de los equipos, minimizar tiempos de inactividad y asegurar la continuidad de las obras de infraestructura vial en beneficio de la comunidad espinaluna. |
|---|--|

CANTIDADES EJECUTADAS

| SUMINISTRO DE REPUESTOS, ACEITES, FILTROS Y LUBRICANTES | | | | | | |
|---|-------|-------|---|-----------------|------|-----------------|
| ITEM | COD | CANT. | DESCRIPCION | VR. UNITARIO | %IVA | VR. TOTAL |
| 1 | 00110 | 6.00 | MANGUERA HIDRAULICA CON ACOPLES HEMBRA R/12 R-15 3/8 ASSP AFG/HYP | \$ 470,600.00 | 19 | \$ 2,823,600.00 |
| 2 | 00111 | 2.00 | BOMBA HIDRAULICA VOLQUETA AZUL SM-14516R/375-1 | \$ 1,550,000.00 | 19 | \$ 3,100,000.00 |
| 3 | 00112 | 4.00 | CRUCETA YOKE Y ESPIGA SPICER DE VOLQUETA AZUL CARGO 1721 334 | \$ 300,000.00 | 19 | \$ 1,200,000.00 |
| 4 | 00113 | 2.00 | AUTOMATICO VOLQUETA BLANCA 37-41 MT DELCO REMI 031115609 | \$ 1,050,500.00 | 19 | \$ 2,101,000.00 |
| 5 | 00114 | 10.00 | TORNILLO PUENTE MASA VOLQUETA BLANCA 37-41-42MT | \$ 110,000.00 | 19 | \$ 1,100,000.00 |
| 6 | 00115 | 6.00 | BUJE ARRANQUE VOLQUETA BLANCA 37MT | \$ 20,000.00 | 19 | \$ 120,000.00 |
| 7 | 00116 | 24.00 | ARANDELA AISLANTE 37MT ARRANQUE VOLQUETA BLANCA 37MT 90-884-7708 | \$ 22,000.00 | 19 | \$ 528,000.00 |
| 8 | 00117 | 2.00 | RETENEDOR ARRANQUE 37MT VOLQUETA BLANCA 37MT | \$ 16,000.00 | 19 | \$ 32,000.00 |
| 9 | 00118 | 2.00 | ESCOBILLA 37MT IR ORIGINAL VOLQUETA BLANCA 37MT | \$ 140,000.00 | 19 | \$ 280,000.00 |
| 10 | 00119 | 1.00 | PIN ARANQUE 37MT VOLQUETA BLANCA 37MT | \$ 33,800.00 | 19 | \$ 33,800.00 |
| 11 | 00120 | 1.00 | KIT AISLANTE BOBINA ARRANQUE VOLQUETA BLANCA 37MT | \$ 40,000.00 | 19 | \$ 40,000.00 |
| 12 | 00121 | 20.00 | LIJA DE AGUA PREMIER VOLQUETA BLANCA 37 MT | \$ 4,000.00 | 19 | \$ 80,000.00 |
| 13 | 00122 | 5.00 | CONECTOR ELECTRICO 3 CABLES PARA ALTERNADOR 179 3V | \$ 50,000.00 | 19 | \$ 250,000.00 |
| 14 | 00123 | 4.00 | BALINERA BAJA Y ALTA CON EL CARDAN Y LA CRUCETA DE LA DIRECCION P | \$ 500,000.00 | 19 | \$ 2,000,000.00 |
| 15 | 00124 | 2.00 | SOPORTE CARDAN KIT VOLQUETA BLANCA HB88509A-7 F9000 64/80 | \$ 400,000.00 | 19 | \$ 800,000.00 |
| 16 | 00125 | 2.00 | ARRANQUE CAMIONETA DIMAX DIESEL Z25+147 | \$ 1,350,000.00 | 19 | \$ 2,700,000.00 |
| 17 | 00126 | 2.00 | SWITCHE VOLQUETA FS-TSS203 | \$ 428,000.00 | 19 | \$ 852,000.00 |

Cra. 6 No. 8 – 07 Palacio Municipal, El Espinal, Tolima.
Conmutador: (+57 608) 2390314
Línea de Servicio a la Ciudadanía: (+57) 018000919748
Línea anticorrupción: (+57) 018000919748
contactenos@elespinal-tolima.gov.co
www.elespinal-tolima.gov.co

INFORME DE SUPERVISION N°1

| | | | | | | |
|----|-------|-------|---|-----------------|----|------------------|
| 18 | 00127 | 2.00 | MANGUERA COMPLETA BALL STEEL 1 PULGADA YELI CRISTAL ESPIRAL ACER | \$ 142,000.00 | 19 | \$ 284,000.00 |
| 19 | 00128 | 3.00 | BOMBA MANUAL EXTRACTORA CON MANGUERA 10067 | \$ 300,000.00 | 19 | \$ 900,000.00 |
| 20 | 00129 | 10.00 | BUJIA NGK IRIIDIUM TIPO PESADO IFRESE11 | \$ 75,000.00 | 19 | \$ 750,000.00 |
| 21 | 00130 | 2.00 | EMPAQUETADURA DE TAPA VALVULAS 2TR E 2,7 VS8040357 | \$ 139,000.00 | 19 | \$ 278,000.00 |
| 22 | 00131 | 4.00 | FILTRO DE COMBUSTIBLE GF96335719D | \$ 60,000.00 | 19 | \$ 240,000.00 |
| 23 | 00132 | 4.00 | MAGUERA MULTIPROPOSITO 5/8 R-6 300 PSI NCR MIL SMA | \$ 50,000.00 | 19 | \$ 200,000.00 |
| 24 | 00133 | 31.00 | ABRAZADERA ACERO 25-40 KEB 25-40ABA 12X040 | \$ 1,825.00 | 19 | \$ 56,575.00 |
| 25 | 00134 | 4.00 | INYECTOR DIAFRAGMA CARBURADOR TIPO PESAD | \$ 102,250.00 | 19 | \$ 409,000.00 |
| 26 | 00135 | 4.00 | SELLO FLOTANTE MOTONIVELADORA 3S0303 | \$ 343,000.00 | 19 | \$ 1,372,000.00 |
| 27 | 00136 | 2.00 | RODAMIENTOS TANDE MOTONVELADORA 42684/20 612949/10 | \$ 590,000.00 | 19 | \$ 1,180,000.00 |
| 28 | 00137 | 2.00 | ALTERNADOR TIPO PESADO LS15354 12 120A | \$ 1,260,000.00 | 19 | \$ 2,520,000.00 |
| 29 | 00138 | 1.00 | PANORAMICO VIDRIO VOLQUETA SENCILLA | \$ 1,790,000.00 | 19 | \$ 1,790,000.00 |
| 30 | 00139 | 2.00 | RODILLO MOTONIVELADORA GR-JD71448-ST411 | \$ 695,000.00 | 19 | \$ 1,390,000.00 |
| 31 | 00140 | 4.00 | CORREA INSUSTRAL TIPO B 40 | \$ 47,700.00 | 19 | \$ 190,800.00 |
| 32 | 00141 | 1.00 | RETENEDOR PRIMARIO CAJA VOLQUETA TIPO PESADO | \$ 76,000.00 | 19 | \$ 76,000.00 |
| 33 | 00142 | 2.00 | RETENEDOR SECUNDARIO CAJA VOLQUETA TIPO PESADO | \$ 70,000.00 | 19 | \$ 140,000.00 |
| 34 | 00143 | 2.00 | PIÑON CAJA VOLQUETA TIPO PESADO | \$ 2,553,000.00 | 19 | \$ 5,106,000.00 |
| 35 | 00144 | 2.00 | SINCRONIZADORES DE CAJA DE CAMBIOS REVERSA Y PRIMERA VOLQUETA TIP | \$ 2,272,000.00 | 19 | \$ 4,544,000.00 |
| 36 | 00145 | 6.00 | SINCRONIZADORES DE CAJA DE CAMBIOS CUARTA Y QUINTA VOLQUETA TIPO | \$ 1,860,200.00 | 19 | \$ 11,161,200.00 |
| 37 | 00146 | 4.00 | EJE DE TOMA CAJA DE CAMBIOS VOLQUETA TIPO PESADO | \$ 2,055,000.00 | 19 | \$ 8,220,000.00 |
| 38 | 00147 | 2.00 | KIT EMPAQUES FS CAJA DE CAMBIOS VOLQUETA | \$ 108,200.00 | 19 | \$ 216,400.00 |
| 39 | 00148 | 8.00 | SILICONA GRIS ULTRA 70MG | \$ 54,100.00 | 19 | \$ 432,800.00 |
| 40 | 00149 | 3.00 | ELIMINADOR DE EMPAQUE CAJA DE CAMBIOS VOLQUETA TIPO PESADO | \$ 205,600.00 | 19 | \$ 616,800.00 |
| 41 | 00150 | 2.00 | SET ROD Y PISTA CAJA DE CAMBIOS VOLQUETA TIPO PESADO | \$ 227,200.00 | 19 | \$ 454,400.00 |
| 42 | 00151 | 2.00 | RODILLO Y CUNA CAJA DE CAMBIOS VOLQUETA TIPO PESADO | \$ 475,900.00 | 19 | \$ 951,800.00 |
| 43 | 00152 | 2.00 | RODILLO Y CUNA CAJA DE CAMBIOSA VOLQUETA TIPO PESADO | \$ 162,300.00 | 19 | \$ 324,600.00 |
| 44 | 00153 | 2.00 | SET RODILLO Y PISTA CAJA DE CAMBIOS VOLQUETA TIPO PESADO | \$ 300,000.00 | 19 | \$ 600,000.00 |
| 45 | 00154 | 2.00 | RODILLO CORREDIZO PARTE DELANTERA CAJA DE CAMBIOS VOLQUETA TIPO | \$ 108,200.00 | 19 | \$ 216,400.00 |
| 46 | 00155 | 2.00 | PISTA EJE CORREDIZO PARTE DELANTERA CAJA DE CAMBIOS VOLQUETA TIPO | \$ 87,000.00 | 19 | \$ 174,000.00 |
| 47 | 00156 | 1.00 | KIT PINES Y ARANDELAS CAJA CAJA DE CAMBIOS VOLQUETA TIPO PESADO | \$ 1,233,000.00 | 19 | \$ 1,233,000.00 |
| 48 | 00157 | 2.00 | KIT EMBRAGUE 14X1 3/4 PRENSA CAJA DE CAMBIOS VOLQUETA TIPO PESADO | \$ 5,170,000.00 | 19 | \$ 10,340,000.00 |
| 49 | 00158 | 2.00 | VOLANTE VOLQUETA TIPO PESADO | \$ 2,895,000.00 | 19 | \$ 5,790,000.00 |
| 50 | 00159 | 2.00 | 4 HOJAS DE VOLQUETA BUHES CAMARA DE FRENOS TORNILLOS MANGUERA TI | \$ 3,798,000.00 | 19 | \$ 7,596,000.00 |
| 51 | 00160 | 5.00 | ACEITE T ULTREK TRANSM 80W90 1/5 | \$ 147,000.00 | 19 | \$ 735,000.00 |
| 52 | 00161 | 4.00 | CADENA TANDE MOTONIVELADORA 120 PASOS | \$ 2,650,000.00 | 19 | \$ 10,600,000.00 |
| 53 | 00162 | 2.00 | SPROCKET MOTONIVELADORA PARA LOS TANDES TIPO PESADO | \$ 3,012,500.00 | 19 | \$ 6,025,000.00 |
| 54 | 00163 | 2.00 | PUNTA EJE L/R 2-2 GAP | \$ 360,000.00 | 19 | \$ 720,000.00 |
| 55 | 00164 | 1.00 | ELEVADOR 5 PATAS 12V (20/30) AMP | \$ 34,160.00 | 19 | \$ 34,160.00 |
| 56 | 00165 | 1.00 | MINIFUCIBLE CONECTOR PLANO (10) AMP HELLA | \$ 10,000.00 | 19 | \$ 10,000.00 |
| 57 | 00166 | 1.00 | FUSIBLE 10AMP HELLA (10) AMP HELLA | \$ 2,050.00 | 19 | \$ 2,050.00 |
| 58 | 00167 | 10.00 | CINTA AISLANTE NEGRA GRANDE ELECTRICA | \$ 12,000.00 | 19 | \$ 120,000.00 |
| 59 | 00168 | 5.00 | LIMPIADOR DE CONTACTO ELECTRONICO 400ML HOLDIT | \$ 24,000.00 | 19 | \$ 120,000.00 |
| 60 | 00169 | 2.00 | VELOCIMETRO 24 V TIPO PESADO | \$ 900,000.00 | 19 | \$ 1,800,000.00 |
| 61 | 00170 | 1.00 | FILTRO HIDRAULICO INTERNO MOTONIVELADORA 6506 | \$ 500,000.00 | 19 | \$ 500,000.00 |
| 62 | 00171 | 2.00 | CONJUNTO DE STOP TRASEROS MOTONIVELADORA DMAX | \$ 200,000.00 | 19 | \$ 400,000.00 |
| 63 | 00172 | 2.00 | BRAKE BF-09-27 CHEVROLET DMAX 10 | \$ 700,000.00 | 19 | \$ 1,400,000.00 |
| 64 | 00173 | 1.00 | RODILLO TIMKEN DIRECCION 32008* 40X68X19 | \$ 170,000.00 | 19 | \$ 170,000.00 |
| 65 | 00174 | 1.00 | RODILLO KOYO DIRECCION 32009 | \$ 220,000.00 | 19 | \$ 220,000.00 |
| 66 | 00175 | 4.00 | ROTULA INFERIOR DIRECCION SB-5302 8-9894452-102SB-5302 | \$ 368,000.00 | 19 | \$ 1,472,000.00 |

Cra. 6 No. 8 – 07 Palacio Municipal. El Espinal, Tolima.
Conmutador: (+57 608) 2390314
Línea de Servicio a la Ciudadanía: (+57) 018000919748
línea anticorrupción: (+57) 018000919748
contactenos@elespinal-tolima.gov.co
www.elespinal-tolima.gov.co

INFORME DE SUPERVISION N°1

| | | | | | | |
|------------------------|-------|--------|--|-----------------|----|--------------------------|
| 67 | 00176 | 2.00 | KIT GUARDAPOLVO EJE LADO RUEDA M CP514B B2600 BT | \$ 40,000.00 | 19 | \$ 80,000.00 |
| 68 | 00177 | 4.00 | BUJE TIJERA SUPERIOR 8-97364173-0 | \$ 135,200.00 | 19 | \$ 540,800.00 |
| 69 | 00178 | 1.00 | CABLE ILLUM AWG CENT. ROJA | \$ 3,800.00 | 19 | \$ 3,800.00 |
| 70 | 00179 | 2.00 | COLUMNA EJE DIRECCION TIPO PESADO 4WD 05/10 GYS | \$ 355,000.00 | 19 | \$ 710,000.00 |
| 71 | 00180 | 8.00 | BALINERA TIPO PESADO SKF | \$ 117,000.00 | 19 | \$ 936,000.00 |
| 72 | 00181 | 1.00 | BOLSAS JAULA EN POLIAMIDA SKF 6303-2RSHTN9 | \$ 70,000.00 | 19 | \$ 70,000.00 |
| 73 | 00182 | 165.00 | ACEITE DE MOTOR 15W40 15W40 | \$ 111,000.00 | 19 | \$ 18,315,000.00 |
| 74 | 00183 | 165.00 | ACEITE HIDRAULICO 68 | \$ 100,000.00 | 19 | \$ 16,500,000.00 |
| 75 | 00184 | 110.00 | ACEITE DIESEL SAE 50 50 | \$ 110,000.00 | 19 | \$ 12,100,000.00 |
| 76 | 00185 | 110.00 | ACEITE TRANSMISION 250 250 | \$ 100,000.00 | 19 | \$ 11,000,000.00 |
| 77 | 00186 | 4.00 | LLANTA LT 245 75R16 | \$ 1,376,250.00 | 19 | \$ 5,505,000.00 |
| 78 | 00187 | 8.00 | RIN 22.5X8.25 - RC00139 | \$ 690,000.00 | 19 | \$ 5,520,000.00 |
| 79 | 00188 | 2.00 | JUEGO DE FILTROS DE AIRE VOLQUETA AIRE | \$ 492,500.00 | 19 | \$ 985,000.00 |
| 80 | 00189 | 2.00 | FILTRO DE AIRE TF-5070 | \$ 110,000.00 | 19 | \$ 220,000.00 |
| 81 | 00190 | 2.00 | FILTRO DE AIRE TF-PL529493 | \$ 190,000.00 | 19 | \$ 380,000.00 |
| 82 | 00191 | 2.00 | FILTROS DE ACEITE A-67SP | \$ 130,000.00 | 19 | \$ 260,000.00 |
| 83 | 00192 | 2.00 | FILTRO DE ACEITE A-4052SP | \$ 128,000.00 | 19 | \$ 256,000.00 |
| 84 | 00193 | 2.00 | FILTRO DE ACEITE A-339SP | \$ 110,000.00 | 19 | \$ 220,000.00 |
| 85 | 00194 | 2.00 | FILTROS DE COMBUSTIBLE A-1R0751SP | \$ 39,500.00 | 19 | \$ 79,000.00 |
| 86 | 00195 | 2.00 | FILTRO DE COMBUSTIBLE A-4053SP | \$ 50,000.00 | 19 | \$ 100,000.00 |
| 87 | 00196 | 2.00 | FILTRO DE COMBUSTIBLE HCX105 O (A-23) | \$ 79,000.00 | 19 | \$ 158,000.00 |
| 88 | 00197 | 2.00 | FILTRO DE COMBUSTIBLE A-243004DSP | \$ 89,000.00 | 19 | \$ 178,000.00 |
| 89 | 00198 | 2.00 | FILTRO DE COMBUSTIBLE A-43SP | \$ 128,000.00 | 19 | \$ 256,000.00 |
| 90 | 00199 | 2.00 | BATERIA 4D | \$ 1,877,000.00 | 19 | \$ 3,754,000.00 |
| 91 | 00200 | 6.00 | BATERIA 31 H | \$ 1,250,000.00 | 19 | \$ 7,500,000.00 |
| 92 | 00201 | 1.00 | FILTRO COMBUSTIBLE BF-788 | \$ 114,150.00 | 19 | \$ 114,150.00 |
| 93 | 00202 | 1.00 | FILTRO COMBUSTIBLE BF-1280 | \$ 132,000.00 | 19 | \$ 132,000.00 |
| 94 | 00203 | 1.00 | FILTRO ACEITE A-28SP | \$ 70,250.00 | 19 | \$ 70,250.00 |
| 95 | 00204 | 1.00 | FILTRO DE AIRE TF-PL3545 | \$ 87,800.00 | 19 | \$ 87,800.00 |
| 96 | 00205 | 1.00 | FILTRO DE AIRE TF-PL3544 | \$ 88,000.00 | 19 | \$ 88,000.00 |
| 97 | 00206 | 4.00 | LLANTA TRASERA 10,00-20 HI-MILER CT162 HTT NEOMATICO Y PROTECTOR | \$ 4,625,000.00 | 19 | \$ 18,500,000.00 |
| 98 | 00207 | 70.00 | GRASA DE ALTA TEMPERATURA NLGI | \$ 70,000.00 | 19 | \$ 4,900,000.00 |
| 99 | 00208 | 3.00 | PLUMILLAS LIMPIA VIDRIOS 24" | \$ 120,000.00 | 19 | \$ 360,000.00 |
| 100 | 00209 | 2.00 | CABLE ACELE 93/78180-60240 EA -C197 SBK | \$ 50,000.00 | 19 | \$ 100,000.00 |
| 101 | 00210 | 1.00 | KIT CLUTCH 14"1 3/4 DT SENCILLO CON LA BALINERA DEL VOLANTE PAR | \$ 5,310,000.00 | 19 | \$ 5,310,000.00 |
| 102 | 00211 | 1.00 | VIDRIO TRASERO PARA VOLQUETA | \$ 690,000.00 | 19 | \$ 690,000.00 |
| SUBTOTAL COP \$ | | | | | | \$ 228,101,185.00 |
| IVA/INC | | | | | | \$ 43,339,225.15 |
| TOTAL COP \$ | | | | | | \$ 271,440,410.00 |

SERVICIOS MANOS DE OBRA ELECTROMECHANICA

| ITEM | COD | CANT. | DESCRIPCION | VR. UNITARIO | %IVA | VR. TOTAL |
|------|-----|-------|---|-----------------|------|-----------------|
| 1 | 24 | 1.00 | SERVICIO DE MANTENIMIENTO PREVENTIVO DE LA MOTONIVELDORA | \$ 700,000.00 | 19 | \$ 700,000.00 |
| 2 | 25 | 1.00 | SERVICIO DE MANTENIMIENTO PREVENTIVO DEL VIBROCOMPACTADOR | \$ 700,000.00 | 19 | \$ 700,000.00 |
| 3 | 26 | 2.00 | SERVICIO DE MANTENIMIENTO PREVENTIVO DE VOLQUETA | \$ 700,000.00 | 19 | \$ 1,400,000.00 |
| 4 | 27 | 1.00 | SERVICIO DE MANTENIMIENTO CORRECTIVO DE LA MOTONIVELDORA | \$ 2,000,000.00 | 19 | \$ 2,000,000.00 |
| 5 | 28 | 1.00 | SERVICIO DE MANTENIMIENTO CORRECTIVO DEL VIBROCOMPACTADOR | \$ 2,000,000.00 | 19 | \$ 2,000,000.00 |
| 6 | 29 | 2.00 | SERVICIO DE MANTENIMIENTO CORRECTIVO DE VOLQUETA | \$ 2,000,000.00 | 19 | \$ 4,000,000.00 |

Cra. 6 No. 8 – 07 Palacio Municipal. El Espinal, Tolima.
Conmutador: (+57 608) 2390314
Línea de Servicio a la Ciudadanía: (+57) 018000919748
Línea anticorrupción: (+57) 018000919748
contactenos@elespinal-tolima.gov.co
www.elespinal-tolima.gov.co

INFORME DE SUPERVISION N°1

| | | | | | | |
|------------------------|----|------|--|-----------------|----|-------------------------|
| 7 | 30 | 5.00 | SERVICIO MANO DE OBRA DE TORNO | \$ 500,000.00 | 19 | \$ 2,500,000.00 |
| 8 | 31 | 6.00 | SERVICIO MANO DE OBRA DE SOLDADURA | \$ 500,000.00 | 19 | \$ 3,000,000.00 |
| 9 | 32 | 8.00 | SERVICIO MANO DE OBRA DE MONTALLANTAS | \$ 140,000.00 | 19 | \$ 1,120,000.00 |
| 10 | 33 | 4.00 | SERVICIO MANO DE OBRA DE LA PARTE ELECTRICA DE LA MAQUINARIA P | \$ 1,500,000.00 | 19 | \$ 6,000,000.00 |
| 11 | 34 | 4.00 | SERVICIO MANO DE OBRA CAMBIO Y DESTINACION FINAL DE ACEITES | \$ 300,000.00 | 19 | \$ 1,200,000.00 |
| 12 | 35 | 4.00 | SERVICIO MANTENIMIENTO DE RADIADORES TIPO PESADO SONDEADA, SOLDADURA | \$ 1,500,000.00 | 19 | \$ 6,000,000.00 |
| SUBTOTAL COP \$ | | | | | | \$ 30,620,000.00 |
| IVA/INC | | | | | | \$ 5,817,800.00 |
| TOTAL COP \$ | | | | | | \$ 36,437,800.00 |

VALOR TOTAL A PAGAR EN EL PERIODO

\$307.878.210,00

REGISTRO FOTOGRAFICO

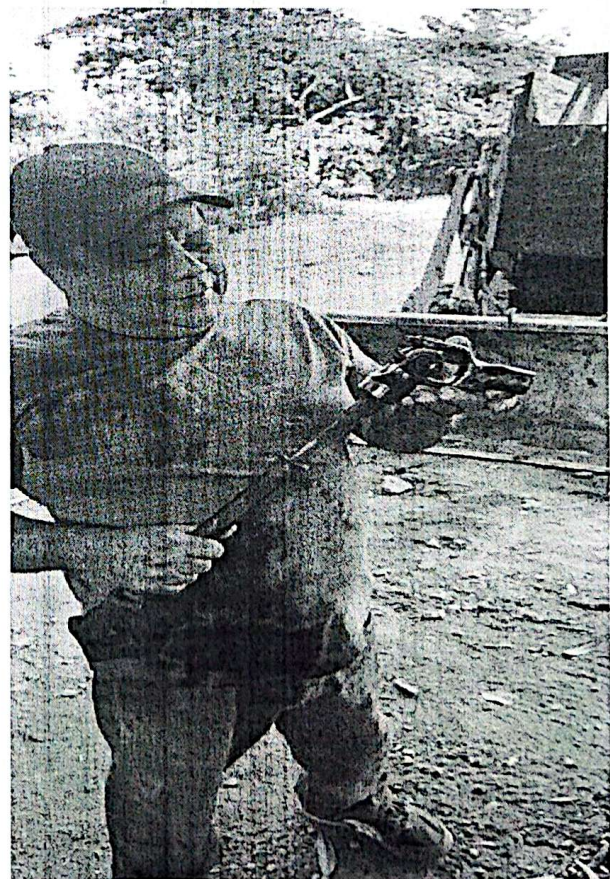
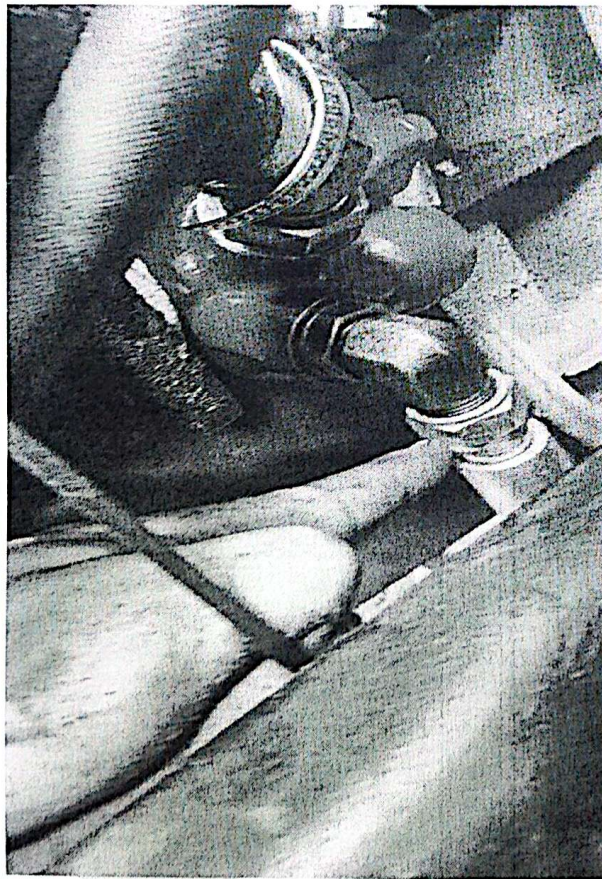

Cra. 6 No. 8 – 07 Palacio Municipal. El Espinal, Tolima
 Conmutador: (+57 608) 2390314
 Línea de Servicio a la Ciudadanía: (+57) 018000919748
 línea anticorrupción: (+57) 018000919748
contactenos@elespinal-tolima.gov.co
www.elespinal-tolima.gov.co

INFORME DE SUPERVISION N°1

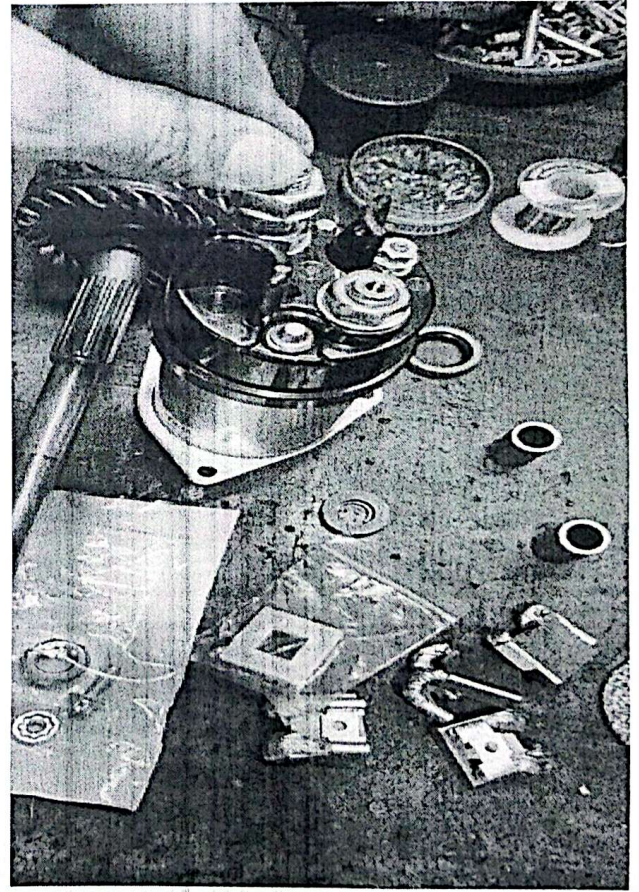
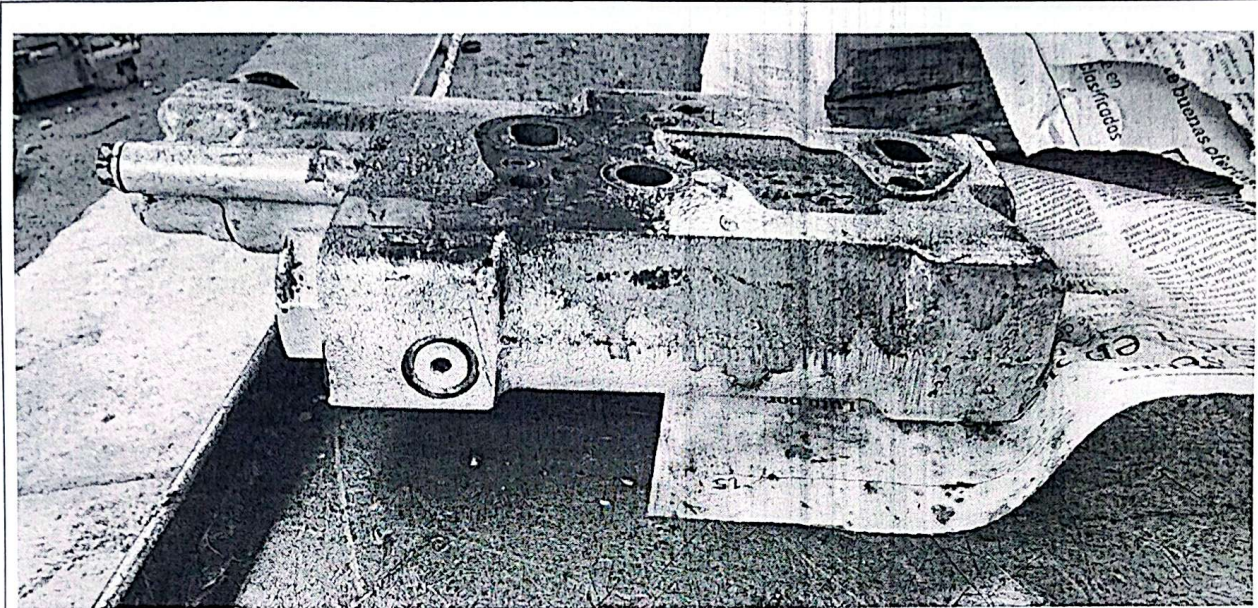

Cra. 6 No. 8 – 07 Palacio Municipal. El Espinal, Tolima
Conmutador: (+57 608) 2390314
Línea de Servicio a la Ciudadanía: (+57) 018000919748
Línea anticorrupción: (+57) 018000919748
contactenos@elespinal-tolima.gov.co
www.elespinal-tolima.gov.co

INFORME DE SUPERVISION N°1

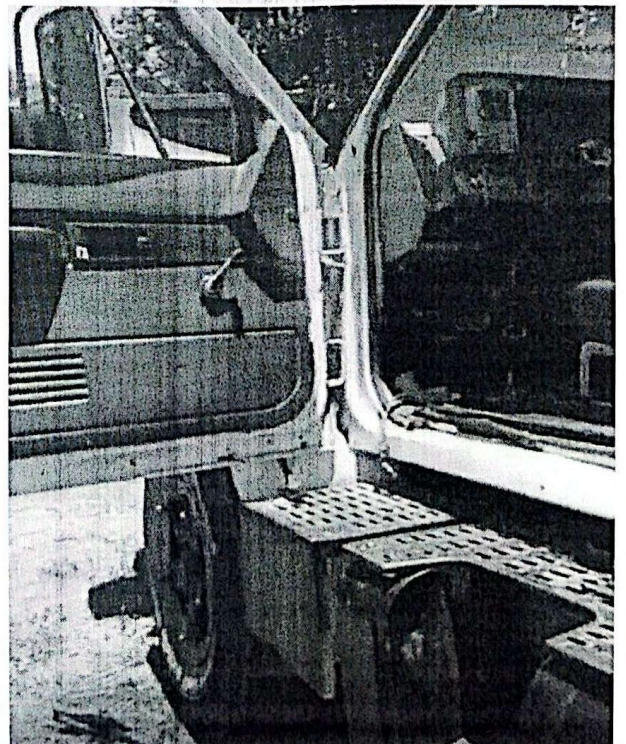
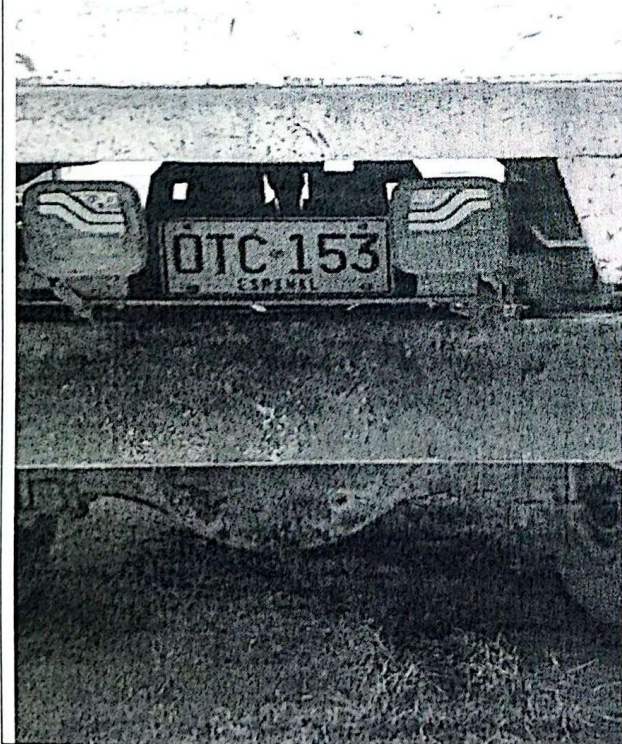

Cra. 6 No. 8 – 07 Palacio Municipal. El Espinal, Tolima
Conmutador: (+57 608) 2390314
Línea de Servicio a la Ciudadanía: (+57) 018000919748
Línea anticorrupción: (+57) 018000919748
contactenos@elespinal-tolima.gov.co
www.elespinal-tolima.gov.co

INFORME DE SUPERVISION N°1

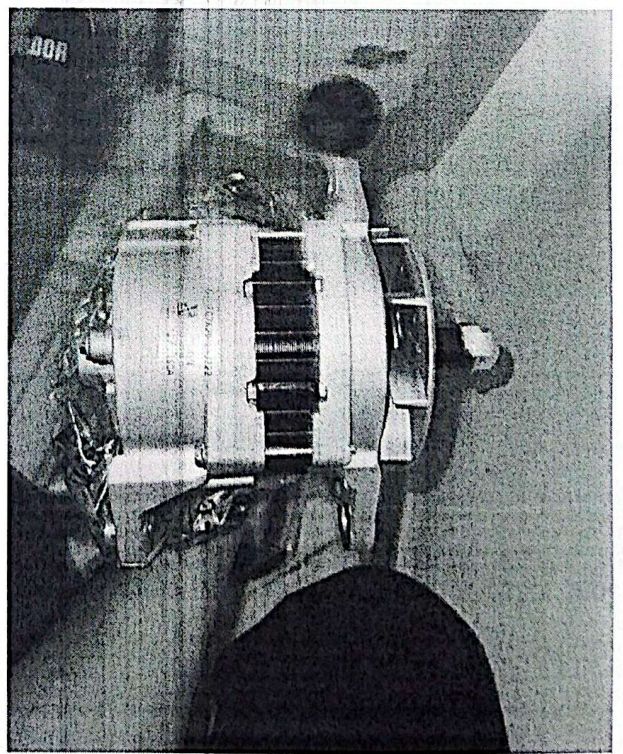
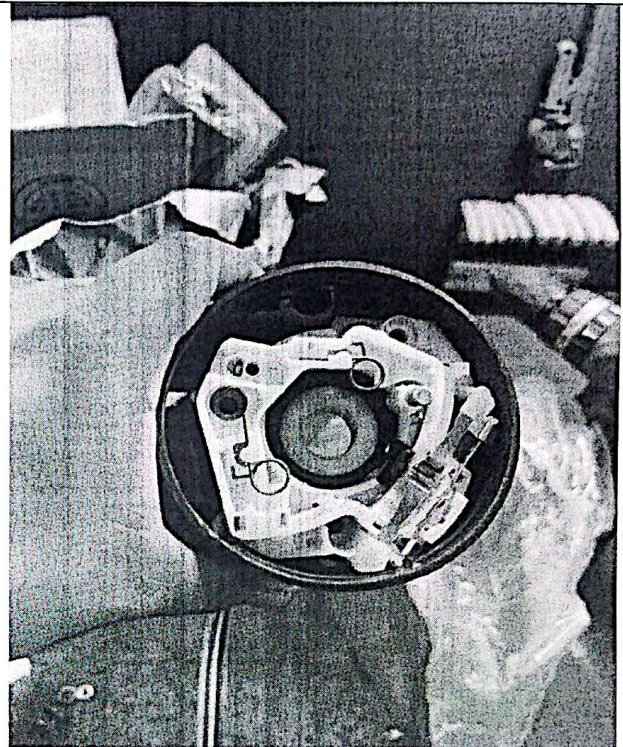
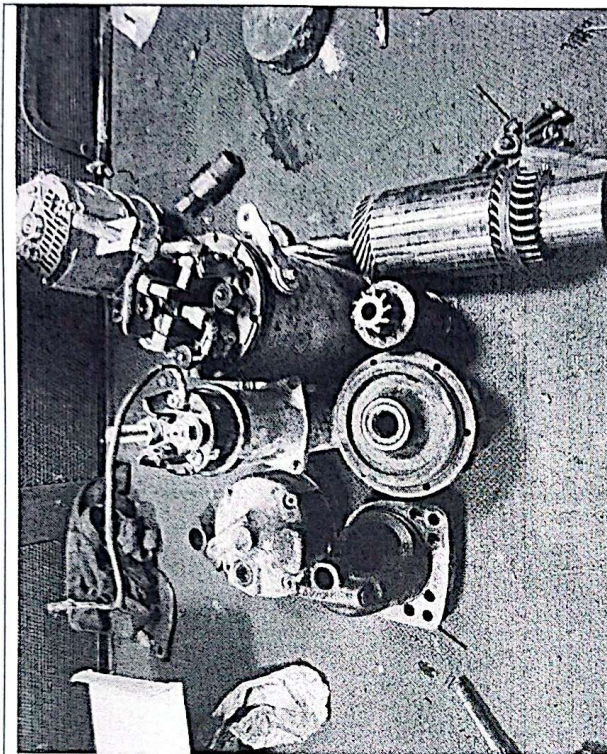

Cra. 6 No. 8 – 07 Palacio Municipal. El Espinal, Tolima.
Conmutador: (+57 608) 2390314
Línea de Servicio a la Ciudadanía: (+57) 018000919748
Línea anticorrupción: (+57) 018000919748
contactenos@elespinal-tolima.gov.co
www.elespinal-tolima.gov.co

INFORME DE SUPERVISION N°1

| GESTION TÉCNICA DOCUMENTAL | | |
|------------------------------------|---------------------------------------|------------------------------------|
| FECHA COMITÉ, INFORMES Y/U OFICIOS | ASUNTO | OBSERVACIONES / ACCIONES |
| 23/07/2025 | INFORME DE SUPERVISION ACTA PARCIAL 1 | VERSION 1 – INFORME DE SUPERVISION |
| | | |

NOTA: los presentes anexos se relacionan en el informe presentado por el contratista.

Para constancia se firma en el Espinal, Tolima a los Veintitrés (23) días del mes de Julio del 2025.

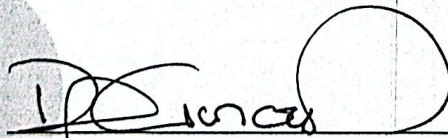

Ing. Ricardo José Gutiérrez Parra
 Director Administrativo de Infraestructura
 Supervisor

Proyectó: Ing. Carlos Alejandro Nuñez Arteaga/Contratista Direccion Administrativa de Infraestructura
 Revisó: Ing. Ricardo José Gutiérrez Parra/Director Administrativo de Infraestructura
 Aprobó: Arq. Juan Felipe Lozano Barón/Secretario de Planeación, Infraestructura y Medio Ambiente

Cra. 6 No. 8 – 07 Palacio Municipal. El Espinal, Tolima.
 Conmutador: (+57 608) 2390314
 Línea de Servicio a la Ciudadanía: (+57) 018000919748
 Línea anticorrupción: (+57) 018000919748
contactenos@elespinal-tolima.gov.co
www.elespinal-tolima.gov.co

AUTORIZACIÓN DE GIRO

| | | | |
|-------------------------------|--|-----------|----------------------------|
| CONTRATO DE SUMINISTRO | N° 453 | DE | 29 DE MAYO DEL 2025 |
| OBJETO | CONTRATAR EL SUMINISTRO Y SERVICIO DE INSTALACION DE REPUESTOS, ACEITES, FILTROS Y LUBRICANTES PARA EL MANTENIMIENTO PREVENTIVO Y CORRECTIVO DE LA MAQUINARIA PESADA EN PRO DEL MEJORAMIENTO DE LA MALLA VIAL URBANA Y RURAL DEL MUNICIPIO DE EL ESPINAL – TOLIMA. | | |
| VALOR | EL VALOR DEL CONTRATO ES POR LA SUMA DE TRESCIENTOS TREINTA Y UN MILLONES QUINIENTOS DIECIOCHO MIL CUATROCIENTOS CUARENTA Y SIETE PESOS M/CTE (\$331.518.447) IVA INCLUIDO – MONTO AGOTABLE, SIN FORMULA DE REAJUSTE DE PRECIOS, AMPARADO CON EL CERTIFICADO DE DISPONIBILIDAD PRESUPUESTAL No.2025000461 DE FECHA 12 DE MARZO DE 2025. | | |
| PLAZO DE EJECUCIÓN. | EL PLAZO DEL PRESENTE CONTRATO SERA DE CIENTO VEINTE (120) DÍAS CALENDARIO O HASTA AGOTAR EL PRESUPUESTO OFICIAL CONTADOS A PARTIR DE LA SUSCRIPCIÓN DEL ACTA DE INICIO PREVIO PERFECCIONAMIENTO Y LEGALIZACION DEL CONTRATO. PARA SU LEGALIZACION SE REQUIERE EL REGISTRO PRESUPUESTAL Y APROBACION DE LAS GARANTIAS REQUERIDAS. EL PLAZO DE EJECUCION NO PODRA SUPERAR EL 31 DE DICIEMBRE DE 2025. | | |
| CONTRATISTA | CELMIRA OSPINA VERGARA c.c. 28.718.490 de ESPINAL | | |
| SUPERVISOR | ING. RICARDO JOSÉ GUTIÉRREZ PARRA DIRECTOR ADMINISTRATIVO DE INFRAESTRUCTURA | | |

ACTAS SUSCRITAS

| | |
|---------------------------------|------------|
| ACTA DE INICIO | 04/06/2025 |
| ACTA DE RECIBO PARCIAL 1 | 23/07/2025 |

POLIZAS

- Que Según póliza de cumplimiento del contrato inicial actualizada con la COMPAÑÍA MUNDIAL DE SEGUROS S.A. N° CMZ-100013440, con fecha de expedición del 03 de JUNIO de 2025 y acta de aprobación de las garantías por parte de la Dirección Administrativa de Contratación, se suscribió garantía a favor del municipio, con las siguientes discriminaciones:

| ASEGURADORA | N° DE POLIZA | AMPARO | FECHAS DE AMPARO | |
|--|---------------|------------------------------|------------------|------------|
| | | | DESDE | HASTA |
| COMPAÑÍA MUNDIAL DE SEGUROS S.A. | CMZ-100013440 | CUMPLIMIENTO DEL CONTRATO | 29/05/2025 | 29/03/2026 |

CONSIDERANDO/DESCRIPCION:

- Como supervisor del contrato antes descrito con la información presentada por el contratista, debidamente revisada, aprobada por este despacho, se ha cumplido con los requisitos para generar el pago correspondiente al Acta Parcial No. 1 que es de \$ 307.878.210,00 de acuerdo con el 92,87% del valor total del contrato registrado en la presente acta de cobro.
- El contratista aportó los documentos que acreditan que se encuentra a paz y salvo por concepto del pago del sistema de seguridad social en salud, pensiones, ARP y parafiscales de sus empleados de conformidad con lo dispuesto en el artículo 23 de la ley 1150 de 2007.

BALANCE FINANCIERO

| | | |
|----------------------------|--------------------------|--------------------------|
| VALOR INICIAL DEL CONTRATO | \$ 331.518.447,00 | |
| VALOR ACTA PARCIAL No. 1 | | \$ 307,878,210.00 |
| SALDO | | \$ 23.640.237,00 |
| SUMAS IGUALES | \$ 331.518.447,00 | \$ 331.518.447,00 |

Por tal motivo certifico que es viable y oportuno el desembolso correspondiente al pago del Acta Parcial No. 1 del contrato N° 453 del 29 de Mayo de 2025, cuyo Objeto es **CONTRATAR EL SUMINISTRO Y SERVICIO DE INSTALACION DE REPUESTOS, ACEITES, FILTROS Y LUBRICANTES PARA EL MANTENIMIENTO PREVENTIVO Y CORRECTIVO DE LA MAQUINARIA PESADA EN PRO DEL MEJORAMIENTO DE LA MALLA VIAL URBANA Y RURAL DEL MUNICIPIO DE EL ESPINAL – TOLIMA**. El valor a pagar corresponde es de **TRESCIENTOS SIETE MILLONES OCHOCIENTOS SETENTA Y OCHO MIL DOSCIENTOS DIEZ PESOS M.CTE (\$307.878.210,00)**.

Para constancia se firma en El Espinal - Tolima a los veintitrés (23) días del mes de Julio de 2025.

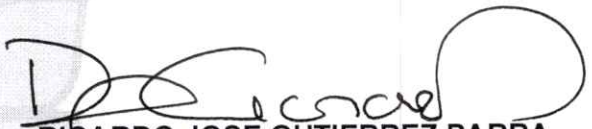

RICARDO JOSE GUTIERREZ PARRA
Director Administrativo de Infraestructura
Supervisor

Proyectó: Ing. Carlos Alejandro Nuñez Arteaga/ Contratista de la Dirección Administrativa De Infraestructura
Revisó: Ing. Ricardo José Gutiérrez Parra/ Director Administrativo de Infraestructura
Aprobó: Arq. Juan Felipe Lozano Barón/ Secretario de Planeación, infraestructura y Medio Ambiente



Cra. 6 No. 8 – 07 Palacio Municipal. El Espinal, Tolima.
Conmutador: (+57 608) 2390314
Línea de Servicio a la Ciudadanía: (+57) 018000919748
línea anticorrupción: (+57) 018000919748
contactenos@elespinal-tolima.gov.co
www.elespinal-tolima.gov.co

ACTA PARCIAL N° 1



| | | | | | | | | |
|---|---------------------------------------|--|---|---|--|--|--|---------------------------------------|
| OBJETO CONTRATAR EL SUMINISTRO Y SERVICIO DE INSTALACION DE REPUESTOS, ACEITES, FILTROS Y LUBRICANTES PARA EL MANTENIMIENTO PREVENTIVO Y CORRECTIVO DE LA MAQUINARIA PESADA EN PRO DEL MEJORAMIENTO DE LA MALLA VIAL URBANA Y RURAL DEL MUNICIPIO DE EL ESPINAL - TOLIMA. | CONTRATISTA GOLDKING S.A.S. | CONTRATO N° EL PLAZO DEL PRESENTE CONTRATO SERA DE CUENTO VEINTE (20) DIAS CALENDARIO O HASTA AGOTAR EL PRESUPUESTO OFICIAL CONTRATADOS A PARTIR DE LA SUSCRIPCION DEL ACTA DE INICIO PREVIO Y PERFECCIONAMIENTO Y LEGALIZACION DEL CONTRATO PARA SU LEGALIZACION SE REQUIERE EL REGISTRO PRESUPUESTAL Y APROBACION DE LAS GARANTIAS REQUERIDAS EL PLAZO DE EJECUCION NO PODRA SUPERAR EL 31 DE DICIEMBRE DE 2025. | FECHA DE INICIO 04 de Junio de 2025 | FECHA DE INICIO ACTA N° 1 23 de Julio de 2025 | VALOR DEL CONTRATO \$ 331.518.447,00 | VALOR ACTA PARCIAL N°1 \$ 307.878.210,00 | PORCENTAJE EJECUTADO ACTA N°1 92,87% | PORCENTAJE ACUMULADO 92,87% |
| | | | | | | | | |

| CONDICIONES CONTRACTUALES | | | | | | | | | |
|---------------------------|---|---|--------|------|-----------------|-----------------|-------|-----------------|-----------------|
| ITEM | DESCRIPCION | REFERENCIA | UNIDAD | CANT | VALOR UNITARIO | VALOR TOTAL | CANT | VALOR TOTAL | VALOR TOTAL |
| SUMINISTRO | | | | | | | | | |
| 1 | MANGUERA HIDRAULICA CON ACOPLER HEMBRA R/72 | R-15 3/8 ASSP AFG/HYP | UNIDAD | 1,00 | \$ 470.600,00 | \$ 470.600,00 | 6,00 | \$ 2.823.600,00 | \$ 2.823.600,00 |
| 2 | BOMBA HIDRAULICA VOLQUETA AZUL | SM-145168/275-1 | UNIDAD | 1,00 | \$ 1.550.000,00 | \$ 1.550.000,00 | 2,00 | \$ 3.100.000,00 | \$ 3.100.000,00 |
| 3 | CRUCETA YOKE Y ESPIGA SPICER DE VOLQUETA AZUL | CARGO 1721 334 | UNIDAD | 1,00 | \$ 300.000,00 | \$ 300.000,00 | 4,00 | \$ 1.200.000,00 | \$ 1.200.000,00 |
| 4 | AUTOMATICO VOLQUETA BLANCA | 37-41 MT DIELO REMI 031115609 | UNIDAD | 1,00 | \$ 1.050.500,00 | \$ 1.050.500,00 | 2,00 | \$ 2.101.000,00 | \$ 2.101.000,00 |
| 5 | TORNILLO PUENTE MASA VOLQUETA BLANCA | 37-41-42MT | UNIDAD | 1,00 | \$ 110.000,00 | \$ 110.000,00 | 10,00 | \$ 1.100.000,00 | \$ 1.100.000,00 |
| 6 | BUJE ARRANQUE VOLQUETA BLANCA | 37MT | UNIDAD | 1,00 | \$ 20.000,00 | \$ 20.000,00 | 6,00 | \$ 120.000,00 | \$ 120.000,00 |
| 7 | ARANDELA AISLANTE 37MT ARRANQUE VOLQUETA BLANCA | 37MT 90-884-7708 | UNIDAD | 1,00 | \$ 22.000,00 | \$ 22.000,00 | 24,00 | \$ 528.000,00 | \$ 528.000,00 |
| 8 | RETENEDOR ARRANQUE 37MT VOLQUETA BLANCA | 37MT | UNIDAD | 1,00 | \$ 16.000,00 | \$ 16.000,00 | 2,00 | \$ 32.000,00 | \$ 32.000,00 |
| 9 | ESCOBILLA 37MT IR ORIGINAL VOLQUETA BLANCA | 37MT | UNIDAD | 1,00 | \$ 140.000,00 | \$ 140.000,00 | 2,00 | \$ 280.000,00 | \$ 280.000,00 |
| 10 | PIN ARRANQUE 37MT VOLQUETA BLANCA | 37MT | UNIDAD | 1,00 | \$ 33.800,00 | \$ 33.800,00 | 1,00 | \$ 33.800,00 | \$ 33.800,00 |
| 11 | KIT AISLANTE BOBINA ARRANQUE VOLQUETA BLANCA | 37MT | UNIDAD | 1,00 | \$ 40.000,00 | \$ 40.000,00 | 1,00 | \$ 40.000,00 | \$ 40.000,00 |
| 12 | LJA DE AGUA PREMIER VOLQUETA BLANCA | 37 MT | UNIDAD | 1,00 | \$ 4.000,00 | \$ 4.000,00 | 20,00 | \$ 80.000,00 | \$ 80.000,00 |
| 13 | CONECTOR ELECTRICO 3 CABLES PARA ALTERNADOR | 179 3V | UNIDAD | 1,00 | \$ 50.000,00 | \$ 50.000,00 | 5,00 | \$ 250.000,00 | \$ 250.000,00 |
| 14 | BALINERA BAJA Y ALTA CON EL CARDAN Y LA CRUCETA DE LA DIRECCION PARA VOLQUETA | TIPO PESADO | UNIDAD | 1,00 | \$ 500.000,00 | \$ 500.000,00 | 4,00 | \$ 2.000.000,00 | \$ 2.000.000,00 |
| 15 | SOPORTE CARDAN KIT VOLQUETA BLANCA | H88569A-7 F9000 6480 | UNIDAD | 1,00 | \$ 400.000,00 | \$ 400.000,00 | 2,00 | \$ 800.000,00 | \$ 800.000,00 |
| 16 | ARRANQUE CAMIONETA DIMAX DIESEL | Z25+147 | UNIDAD | 1,00 | \$ 1.350.000,00 | \$ 1.350.000,00 | 2,00 | \$ 2.700.000,00 | \$ 2.700.000,00 |
| 17 | SWITCHE VOLQUETA | FS-TSS203 | UNIDAD | 1,00 | \$ 426.000,00 | \$ 426.000,00 | 2,00 | \$ 852.000,00 | \$ 852.000,00 |
| 18 | MANGUERA COMPLETA | BALL STEEL 1 PULGADA YELI CRISTAL ESPINAL ACERO TITAN 40-12 | UNIDAD | 1,00 | \$ 142.000,00 | \$ 142.000,00 | 2,00 | \$ 284.000,00 | \$ 284.000,00 |
| 19 | BOMBA MANUAL EXTRACTORA CON MANGUERA | 10067 | UNIDAD | 1,00 | \$ 300.000,00 | \$ 300.000,00 | 3,00 | \$ 900.000,00 | \$ 900.000,00 |
| 20 | BUJIA NGK IRIJUM TIPO PESADO | IFRESE11 | UNIDAD | 1,00 | \$ 75.000,00 | \$ 75.000,00 | 10,00 | \$ 750.000,00 | \$ 750.000,00 |
| 21 | EMPAQUETADURA DE TAPA VALVULAS 2TR E 2.7 | VS8040357 | UNIDAD | 1,00 | \$ 139.000,00 | \$ 139.000,00 | 2,00 | \$ 278.000,00 | \$ 278.000,00 |
| 22 | FILTRO DE COMBUSTIBLE | GIP9635719D | UNIDAD | 1,00 | \$ 60.000,00 | \$ 60.000,00 | 4,00 | \$ 240.000,00 | \$ 240.000,00 |
| 23 | MANGUERA MULTIPROPOSITO 5/8 | R-6 300 PSI NCR MIL SMA | UNIDAD | 1,00 | \$ 50.000,00 | \$ 50.000,00 | 4,00 | \$ 200.000,00 | \$ 200.000,00 |



| OBJETO | CONTRATISTA | SUPERVISOR | CONTRATO N° | 453 del 2025 | FECHA DE INICIO | 04 de Junio de 2025 | | | |
|--|--------------------|------------|---------------------|-----------------|------------------|---------------------------|---------------------|------------------|--------|
| | | | | | | FECHA PRESENTE ACTA No. 1 | 23 de Julio de 2025 | | |
| CONDICIONES CONTRACTUALES | | | EJECUTIVO ACUMULADO | | | | | | |
| UNIDAD | UNIDAD | UNIDAD | UNIDAD | UNIDAD | UNIDAD | UNIDAD | UNIDAD | UNIDAD | UNIDAD |
| 24 ABRAZADERA ACERO 25-40 KEB | 25-40ABA 12X040 | 1,00 | \$ 1.825,00 | \$ 1.825,00 | \$ 56.575,00 | \$ 31,00 | \$ 31,00 | \$ 56.575,00 | |
| 25 INYECTOR DIAFRAGMA CARBURADOR | TIPO PESADO | 1,00 | \$ 102.250,00 | \$ 102.250,00 | \$ 409.000,00 | \$ 4,00 | \$ 4,00 | \$ 409.000,00 | |
| 26 SELLO FLOTANTE MOTONIVELADORA | 380303 | 1,00 | \$ 343.000,00 | \$ 343.000,00 | \$ 1.372.000,00 | \$ 4,00 | \$ 4,00 | \$ 1.372.000,00 | |
| 27 RODAMIENTOS TANDE MOTONIVELADORA | 42684/20 612949/10 | 1,00 | \$ 590.000,00 | \$ 590.000,00 | \$ 1.180.000,00 | \$ 2,00 | \$ 2,00 | \$ 1.180.000,00 | |
| 28 ALTERNADOR TIPO PESADO | LS15354 12 120A | 1,00 | \$ 1.260.000,00 | \$ 1.260.000,00 | \$ 2.520.000,00 | \$ 2,00 | \$ 2,00 | \$ 2.520.000,00 | |
| 29 PANORAMICO VIDRIO | VOLQUETA SENCILLA | 1,00 | \$ 1.790.000,00 | \$ 1.790.000,00 | \$ 1.790.000,00 | \$ 1,00 | \$ 1,00 | \$ 1.790.000,00 | |
| 30 RODILLO MOTONIVELADORA | GR-JD71448-ST411 | 1,00 | \$ 695.000,00 | \$ 695.000,00 | \$ 1.390.000,00 | \$ 2,00 | \$ 2,00 | \$ 1.390.000,00 | |
| 31 CORREA INDUSTRIAL | TIPO B 40 | 1,00 | \$ 47.700,00 | \$ 47.700,00 | \$ 190.800,00 | \$ 4,00 | \$ 4,00 | \$ 190.800,00 | |
| 32 COMPRA DE 150 LADRILLO TOLETE | 24X7X7 | 1,00 | \$ 269.000,00 | \$ 269.000,00 | \$ - | \$ 0,00 | \$ 0,00 | \$ - | |
| 33 RETENEDOR PRIMARIO CAJA VOLQUETA | TIPO PESADO | 1,00 | \$ 76.000,00 | \$ 76.000,00 | \$ 76.000,00 | \$ 1,00 | \$ 1,00 | \$ 76.000,00 | |
| 34 RETENEDOR SEGUNDARIO CAJA VOLQUETA | TIPO PESADO | 1,00 | \$ 70.000,00 | \$ 70.000,00 | \$ 140.000,00 | \$ 2,00 | \$ 2,00 | \$ 140.000,00 | |
| 35 PINON CAJA VOLQUETA | TIPO PESADO | 1,00 | \$ 2.553.000,00 | \$ 2.553.000,00 | \$ 5.106.000,00 | \$ 2,00 | \$ 2,00 | \$ 5.106.000,00 | |
| 36 SINCRONIZADORES DE CAJA DE CAMBIOS REVERSA Y PRIMERA VOLQUETA | TIPO PESADO | 1,00 | \$ 2.272.000,00 | \$ 2.272.000,00 | \$ 4.544.000,00 | \$ 2,00 | \$ 2,00 | \$ 4.544.000,00 | |
| 37 SINCRONIZADORES DE CAJA DE CAMBIOS CUARTA Y QUINTA VOLQUETA | TIPO PESADO | 1,00 | \$ 1.860.200,00 | \$ 1.860.200,00 | \$ 11.161.200,00 | \$ 6,00 | \$ 6,00 | \$ 11.161.200,00 | |
| 38 EJE DE TOMA CAJA DE CAMBIOS VOLQUETA | TIPO PESADO | 1,00 | \$ 2.055.000,00 | \$ 2.055.000,00 | \$ 8.220.000,00 | \$ 4,00 | \$ 4,00 | \$ 8.220.000,00 | |
| 39 KIT EMPAQUES FS CAJA DE CAMBIOS VOLQUETA | TIPO PESADO | 1,00 | \$ 108.200,00 | \$ 108.200,00 | \$ 216.400,00 | \$ 2,00 | \$ 2,00 | \$ 216.400,00 | |
| 40 SILICONA GRIS | ULTRA 70MG | 1,00 | \$ 54.100,00 | \$ 54.100,00 | \$ 432.800,00 | \$ 8,00 | \$ 8,00 | \$ 432.800,00 | |
| 41 ELIMINADOR DE EMPAQUE CAJA DE CAMBIOS VOLQUETA | TIPO PESADO | 1,00 | \$ 205.600,00 | \$ 205.600,00 | \$ 616.800,00 | \$ 3,00 | \$ 3,00 | \$ 616.800,00 | |
| 42 SET ROD Y PISTA CAJA DE CAMBIOS VOLQUETA | TIPO PESADO | 1,00 | \$ 227.200,00 | \$ 227.200,00 | \$ 454.400,00 | \$ 2,00 | \$ 2,00 | \$ 454.400,00 | |
| 43 RODILLO Y CUNA CAJA DE CAMBIOS VOLQUETA | TIPO PESADO | 1,00 | \$ 475.900,00 | \$ 475.900,00 | \$ 951.800,00 | \$ 2,00 | \$ 2,00 | \$ 951.800,00 | |
| 44 RODILLO Y CUNA CAJA DE CAMBIOSA VOLQUETA | TIPO PESADO | 1,00 | \$ 162.300,00 | \$ 162.300,00 | \$ 324.600,00 | \$ 2,00 | \$ 2,00 | \$ 324.600,00 | |
| 45 SET RODILLO Y PISTA CAJA DE CAMBIOS VOLQUETA | TIPO PESADO | 1,00 | \$ 300.000,00 | \$ 300.000,00 | \$ 600.000,00 | \$ 2,00 | \$ 2,00 | \$ 600.000,00 | |
| 46 RODILLO CORREDIZO PARTE DELANTERA CAJA DE CAMBIOS VOLQUETA | TIPO PESADO | 1,00 | \$ 108.200,00 | \$ 108.200,00 | \$ 216.400,00 | \$ 2,00 | \$ 2,00 | \$ 216.400,00 | |
| 47 PISTA EJE CORREDIZO PARTE DELANTERA CAJA DE CAMBIOS VOLQUETA | TIPO PESADO | 1,00 | \$ 87.000,00 | \$ 87.000,00 | \$ 174.000,00 | \$ 2,00 | \$ 2,00 | \$ 174.000,00 | |
| 48 KIT PINES Y ARANDELAS CAJA CAJA DE CAMBIOS VOLQUETA | TIPO PESADO | 1,00 | \$ 1.233.000,00 | \$ 1.233.000,00 | \$ 1.233.000,00 | \$ 1,00 | \$ 1,00 | \$ 1.233.000,00 | |
| 49 KIT EMBRAGUE 14X1 3/4 PRENSA CAJA DE CAMBIOS VOLQUETA | TIPO PESADO | 1,00 | \$ 5.170.000,00 | \$ 5.170.000,00 | \$ 10.340.000,00 | \$ 2,00 | \$ 2,00 | \$ 10.340.000,00 | |

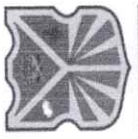

PAZ Y TRABAJO
ALCALDÍA DE
EL ESPINAL





EL ESPINAL
CRECE

| OBJETO | CONTRATISTA | CONTRATO N° | 453 del 2025 | FECHA DE INICIO | 04 de Junio de 2025 | | EJECUTADO ACUMULADO | |
|----------------------------------|--|------------------------|------------------------|--------------------------|---------------------|--|---------------------|------------------|
| | | | | | CONTRATO N° | FECHA DEL PRESENTE CONTRATO SERA DE CIENTO VEINTE (20) DIAS AGOTAR EL PRESUPUESTO OFICIAL CONTADOS A PARTIR DE LA SUSCRIPCION DEL ACTA DE INICIO PREVIO PERFECCIONAMIENTO Y LEGALIZACION DEL CONTRATO PARA SU REGISTRO PRESUPUESTAL Y APROBACION DE LAS GARANTIAS REQUERIDAS. EL PLAZO DE EJECUCION NO PODRA SUPERAR EL 31 DE DICIEMBRE DE 2025. | | |
| CONTRATISTA | PLAZO DE EJECUCION | VALOR DEL CONTRATO | VALOR ACTA PARCIAL N°1 | FECHA PRESENTE ACTA No.1 | 92,87% | 307.878.210,00 | 92,87% | |
| SUPERVISOR | RICARDO JOSE GUTIERREZ PARRA | VALOR ACTA PARCIAL N°1 | VALOR ACTA PARCIAL N°1 | FECHA PRESENTE ACTA No.1 | 92,87% | 307.878.210,00 | 92,87% | |
| CONDICIONES CONTRACTUALES | | | | | | | | |
| 50 | VOLANTE VOLQUETA | UNIDAD | 1,00 | \$ 2.895.000,00 | \$ 2.895.000,00 | \$ 2.895.000,00 | 2,00 | \$ 5.790.000,00 |
| 51 | 4 HOJAS DE VOLQUETA BUJES CAMARA DE FRENOS TORNILLOS MANGUERA TI | UNIDAD | 1,00 | \$ 3.798.000,00 | \$ 3.798.000,00 | \$ 3.798.000,00 | 2,00 | \$ 7.596.000,00 |
| 52 | ACEITE T ULTREK | GALON | 1,00 | \$ 147.000,00 | \$ 147.000,00 | \$ 147.000,00 | 5,00 | \$ 735.000,00 |
| 53 | CADENA TANDE MOTONIVELADORA | UNIDAD | 1,00 | \$ 2.650.000,00 | \$ 2.650.000,00 | \$ 2.650.000,00 | 4,00 | \$ 10.600.000,00 |
| 54 | SPROCKET MOTONIVELADORA PARA LOS TANDES | UNIDAD | 1,00 | \$ 3.012.500,00 | \$ 3.012.500,00 | \$ 3.012.500,00 | 2,00 | \$ 6.025.000,00 |
| 55 | PUNTA EFE LR | UNIDAD | 1,00 | \$ 360.000,00 | \$ 360.000,00 | \$ 360.000,00 | 2,00 | \$ 720.000,00 |
| 56 | ELEVADOR 5 PATAS 12V (20-30) AMP | UNIDAD | 1,00 | \$ 34.160,00 | \$ 34.160,00 | \$ 34.160,00 | 1,00 | \$ 34.160,00 |
| 57 | MINIFUCIBLE CONECTOR PLANO (10) AMP HELLA | UNIDAD | 1,00 | \$ 10.000,00 | \$ 10.000,00 | \$ 10.000,00 | 1,00 | \$ 10.000,00 |
| 58 | FUSIBLE 10AMP HELLA (10) AMP HELLA | UNIDAD | 1,00 | \$ 2.050,00 | \$ 2.050,00 | \$ 2.050,00 | 1,00 | \$ 2.050,00 |
| 59 | CINTA AISLANTE NEGRA GRANDE | UNIDAD | 1,00 | \$ 12.000,00 | \$ 12.000,00 | \$ 12.000,00 | 10,00 | \$ 120.000,00 |
| 60 | LIMPADOR DE CONTACTO ELECTRONICO 400ML HOLDIT | UNIDAD | 1,00 | \$ 24.000,00 | \$ 24.000,00 | \$ 24.000,00 | 5,00 | \$ 120.000,00 |
| 61 | VELOCIMETRO 24 V | UNIDAD | 1,00 | \$ 900.000,00 | \$ 900.000,00 | \$ 900.000,00 | 2,00 | \$ 1.800.000,00 |
| 62 | FILTRO HIDRAULICO INTERNO MOTONIVELADORA | UNIDAD | 1,00 | \$ 500.000,00 | \$ 500.000,00 | \$ 500.000,00 | 1,00 | \$ 500.000,00 |
| 63 | CONJUNTO DE STOP TRASEROS MOTONIVELADORA | UNIDAD | 1,00 | \$ 200.000,00 | \$ 200.000,00 | \$ 200.000,00 | 2,00 | \$ 400.000,00 |
| 64 | BRAKE | UNIDAD | 1,00 | \$ 700.000,00 | \$ 700.000,00 | \$ 700.000,00 | 2,00 | \$ 1.400.000,00 |
| 65 | RODILLO TIMKEN DIRECCION | UNIDAD | 1,00 | \$ 170.000,00 | \$ 170.000,00 | \$ 170.000,00 | 1,00 | \$ 170.000,00 |
| 66 | RODILLO KOYO DIRECCION | UNIDAD | 1,00 | \$ 220.000,00 | \$ 220.000,00 | \$ 220.000,00 | 1,00 | \$ 220.000,00 |
| 67 | RODULA INFERIOR DIRECCION | UNIDAD | 1,00 | \$ 368.000,00 | \$ 368.000,00 | \$ 368.000,00 | 4,00 | \$ 1.472.000,00 |
| 68 | KIT GUARDAPOLVO EJE LADO RUEDA M | UNIDAD | 1,00 | \$ 40.000,00 | \$ 40.000,00 | \$ 40.000,00 | 2,00 | \$ 80.000,00 |
| 69 | BUJE TIERRA SUPERIOR | UNIDAD | 1,00 | \$ 135.200,00 | \$ 135.200,00 | \$ 135.200,00 | 4,00 | \$ 540.800,00 |
| 70 | CABLE TLUM | METRO | 1,00 | \$ 3.800,00 | \$ 3.800,00 | \$ 3.800,00 | 1,00 | \$ 3.800,00 |
| 71 | COLUMNA EJE DIRECCION TIPO PESADO | UNIDAD | 1,00 | \$ 355.000,00 | \$ 355.000,00 | \$ 355.000,00 | 2,00 | \$ 710.000,00 |
| 72 | BALINERA TIPO PESADO | UNIDAD | 1,00 | \$ 117.000,00 | \$ 117.000,00 | \$ 117.000,00 | 8,00 | \$ 936.000,00 |
| 73 | BOLSAS JAULA EN POLIAMIDA SKF | UNIDAD | 1,00 | \$ 70.000,00 | \$ 70.000,00 | \$ 70.000,00 | 1,00 | \$ 70.000,00 |
| 74 | ACEITE DE MOTOR 15W40 | GALON | 1,00 | \$ 111.000,00 | \$ 111.000,00 | \$ 111.000,00 | 165,00 | \$ 18.315.000,00 |
| 75 | ACEITE HIDRAULICO | GALON | 1,00 | \$ 100.000,00 | \$ 100.000,00 | \$ 100.000,00 | 165,00 | \$ 16.500.000,00 |
| 76 | ACEITE DIESEL SAE 50 | GALON | 1,00 | \$ 110.000,00 | \$ 110.000,00 | \$ 110.000,00 | 110,00 | \$ 12.100.000,00 |
| 77 | ACEITE TRANSMISION 250 | GALON | 1,00 | \$ 100.000,00 | \$ 100.000,00 | \$ 100.000,00 | 110,00 | \$ 11.000.000,00 |
| 78 | LLANTA LT 245 | UNIDAD | 1,00 | \$ 1.376.250,00 | \$ 1.376.250,00 | \$ 1.376.250,00 | 4,00 | \$ 5.505.000,00 |
| 79 | RIN | UNIDAD | 1,00 | \$ 690.000,00 | \$ 690.000,00 | \$ 690.000,00 | 8,00 | \$ 5.520.000,00 |
| 80 | JUEGO DE FILTROS DE AIRE VOLQUETA | UNIDAD | 1,00 | \$ 492.500,00 | \$ 492.500,00 | \$ 492.500,00 | 2,00 | \$ 985.000,00 |
| 81 | FILTRO DE AIRE | UNIDAD | 1,00 | \$ 110.000,00 | \$ 110.000,00 | \$ 110.000,00 | 2,00 | \$ 220.000,00 |
| 82 | FILTRO DE AIRE | UNIDAD | 1,00 | \$ 190.000,00 | \$ 190.000,00 | \$ 190.000,00 | 2,00 | \$ 380.000,00 |





| OBJETO | | CONTRATISTA | | CONTRATO Nº | | 453 del 2025 | | FECHA DE INICIO | | 04 de Junio de 2025 | | | |
|--|--|------------------------------|-----------------|---------------------------|-------|--|-------|------------------------|-------|----------------------|-------|------------------|--|
| CONTRATAR EL SUMINISTRO Y SERVICIO DE INSTALACION DE REPUESTOS, ACEITES, FILTROS Y LUBRICANTES PARA EL MANTENIMIENTO PREVENTIVO Y CORRECTIVO DE LA MAQUINARIA PESADA EN PRO DEL MEJORAMIENTO DE LA MALLA VIAL URBANA Y RURAL DEL MUNICIPIO DE EL ESPINAL - TOLIMA. | | GOLDKING S.A.S. | | PLAZO DE EJECUCION | | EL PLAZO DEL PRESENTE CONTRATO SERA DE CIENTO VEINTE (120) DIAS CALENDARIO O HASTA AGOTAR EL PRESUPUESTO OFICIAL CONTRATADOS A PARTIR DE LA SUSCRIPCION DEL ACTA DE INICIO PREVIO A LA PERFECCIONAMIENTO Y LEGALIZACION DEL CONTRATO PARA SU EJECUCION. SE REQUERIRE EL REGISTRO PRESUPUESTAL Y APROBACION DE LAS GARANTIAS REQUERIDAS. EL PLAZO DE EJECUCION NO PODRA SUPERAR EL 31 DE DICIEMBRE DE 2025. | | VALOR DEL CONTRATO | | 331.518.447,00 | | | |
| CONTRATISTA | | SUPERVISOR | | CONDICIONES CONTRACTUALES | | ACTA PARCIAL No. 1 | | VALOR ACTA PARCIAL N°1 | | EJECUTADO ACUMULADO | | | |
| GOLDKING S.A.S. | | RICARDO JOSE GUTIERREZ PARRA | | UNIDAD | | UNIDAD | | VALOR ACTA PARCIAL N°1 | | PORCENTAJE ACUMULADO | | | |
| SUPERVISOR | | RICARDO JOSE GUTIERREZ PARRA | | UNIDAD | | UNIDAD | | VALOR ACTA PARCIAL N°1 | | PORCENTAJE ACUMULADO | | | |
| 83 | FILTROS DE ACEITE | 1,00 | \$ 130.000,00 | \$ 130.000,00 | 2,00 | \$ 260.000,00 | 2,00 | \$ 260.000,00 | 2,00 | \$ 260.000,00 | 2,00 | \$ 260.000,00 | |
| 84 | FILTRO DE ACEITE | 1,00 | \$ 128.000,00 | \$ 128.000,00 | 2,00 | \$ 256.000,00 | 2,00 | \$ 256.000,00 | 2,00 | \$ 256.000,00 | 2,00 | \$ 256.000,00 | |
| 85 | FILTRO DE ACEITE | 1,00 | \$ 110.000,00 | \$ 110.000,00 | 2,00 | \$ 220.000,00 | 2,00 | \$ 220.000,00 | 2,00 | \$ 220.000,00 | 2,00 | \$ 220.000,00 | |
| 86 | FILTROS DE COMBUSTIBLE | 1,00 | \$ 39.500,00 | \$ 39.500,00 | 2,00 | \$ 79.000,00 | 2,00 | \$ 79.000,00 | 2,00 | \$ 79.000,00 | 2,00 | \$ 79.000,00 | |
| 87 | FILTRO DE COMBUSTIBLE | 1,00 | \$ 50.000,00 | \$ 50.000,00 | 2,00 | \$ 100.000,00 | 2,00 | \$ 100.000,00 | 2,00 | \$ 100.000,00 | 2,00 | \$ 100.000,00 | |
| 88 | FILTRO DE COMBUSTIBLE | 1,00 | \$ 79.000,00 | \$ 79.000,00 | 2,00 | \$ 158.000,00 | 2,00 | \$ 158.000,00 | 2,00 | \$ 158.000,00 | 2,00 | \$ 158.000,00 | |
| 89 | FILTRO DE COMBUSTIBLE | 1,00 | \$ 89.000,00 | \$ 89.000,00 | 2,00 | \$ 178.000,00 | 2,00 | \$ 178.000,00 | 2,00 | \$ 178.000,00 | 2,00 | \$ 178.000,00 | |
| 90 | FILTRO DE COMBUSTIBLE | 1,00 | \$ 128.000,00 | \$ 128.000,00 | 2,00 | \$ 256.000,00 | 2,00 | \$ 256.000,00 | 2,00 | \$ 256.000,00 | 2,00 | \$ 256.000,00 | |
| 91 | BATERIA 4D | 1,00 | \$ 1.877.000,00 | \$ 1.877.000,00 | 2,00 | \$ 3.754.000,00 | 2,00 | \$ 3.754.000,00 | 2,00 | \$ 3.754.000,00 | 2,00 | \$ 3.754.000,00 | |
| 92 | BATERIA 31 H | 1,00 | \$ 1.250.000,00 | \$ 1.250.000,00 | 6,00 | \$ 7.500.000,00 | 6,00 | \$ 7.500.000,00 | 6,00 | \$ 7.500.000,00 | 6,00 | \$ 7.500.000,00 | |
| 93 | FILTRO COMBUSTIBLE | 1,00 | \$ 114.150,00 | \$ 114.150,00 | 1,00 | \$ 114.150,00 | 1,00 | \$ 114.150,00 | 1,00 | \$ 114.150,00 | 1,00 | \$ 114.150,00 | |
| 94 | FILTRO COMBUSTIBLE | 1,00 | \$ 132.000,00 | \$ 132.000,00 | 1,00 | \$ 132.000,00 | 1,00 | \$ 132.000,00 | 1,00 | \$ 132.000,00 | 1,00 | \$ 132.000,00 | |
| 95 | FILTRO ACEITE | 1,00 | \$ 70.250,00 | \$ 70.250,00 | 1,00 | \$ 70.250,00 | 1,00 | \$ 70.250,00 | 1,00 | \$ 70.250,00 | 1,00 | \$ 70.250,00 | |
| 96 | FILTRO DE AIRE | 1,00 | \$ 87.800,00 | \$ 87.800,00 | 1,00 | \$ 87.800,00 | 1,00 | \$ 87.800,00 | 1,00 | \$ 87.800,00 | 1,00 | \$ 87.800,00 | |
| 97 | FILTRO DE AIRE | 1,00 | \$ 88.000,00 | \$ 88.000,00 | 1,00 | \$ 88.000,00 | 1,00 | \$ 88.000,00 | 1,00 | \$ 88.000,00 | 1,00 | \$ 88.000,00 | |
| 98 | LLANTA TRASERA 10,00-20 HI-MILLER CT162 HTT NEOMATICO Y PROTECTOR INCLUIDO | 1,00 | \$ 4.625.000,00 | \$ 4.625.000,00 | 4,00 | \$ 18.500.000,00 | 4,00 | \$ 18.500.000,00 | 4,00 | \$ 18.500.000,00 | 4,00 | \$ 18.500.000,00 | |
| 99 | GRASA DE ALTA TEMPERATURA PARA VOLQUETA | 1,00 | \$ 70.000,00 | \$ 70.000,00 | 70,00 | \$ 4.900.000,00 | 70,00 | \$ 4.900.000,00 | 70,00 | \$ 4.900.000,00 | 70,00 | \$ 4.900.000,00 | |
| 100 | PLUMILLAS LIMPIA VIDRIOS 24" | 1,00 | \$ 120.000,00 | \$ 120.000,00 | 3,00 | \$ 360.000,00 | 3,00 | \$ 360.000,00 | 3,00 | \$ 360.000,00 | 3,00 | \$ 360.000,00 | |
| 101 | CABLE ACELE 9378180-60240 EA - C197 SBK | 1,00 | \$ 50.000,00 | \$ 50.000,00 | 2,00 | \$ 100.000,00 | 2,00 | \$ 100.000,00 | 2,00 | \$ 100.000,00 | 2,00 | \$ 100.000,00 | |
| 102 | KIT CLUTCH 14"1 3/4 DT SENCILLO CON LA BALLENERA DEL VOLANTE PAR SENCILLO | 1,00 | \$ 5.310.000,00 | \$ 5.310.000,00 | 1,00 | \$ 5.310.000,00 | 1,00 | \$ 5.310.000,00 | 1,00 | \$ 5.310.000,00 | 1,00 | \$ 5.310.000,00 | |
| 103 | VIDRIO TRASERO PARA VOLQUETA | 1,00 | \$ 690.000,00 | \$ 690.000,00 | 1,00 | \$ 690.000,00 | 1,00 | \$ 690.000,00 | 1,00 | \$ 690.000,00 | 1,00 | \$ 690.000,00 | |
| | | | | SUB TOTAL | | 228.101.185,00 | | SUB TOTAL | | 228.101.185,00 | | 228.101.185,00 | |
| | | | | VALOR IVA (19%) | | 43.339.225,15 | | VALOR IVA (19%) | | 43.339.225,15 | | 43.339.225,15 | |
| | | | | VALOR TOTAL CON IVA | | 271.440.410,15 | | VALOR TOTAL CON IVA | | 271.440.410,15 | | 271.440.410,15 | |
| SERVICIOS MANOS DE OBRA ELECTROMECHANICA | | | | | | | | | | | | | |
| 1 | SERVICIO DE MANTENIMIENTO PREVENTIVO DE LA MOTONIVELADORA | 1,00 | \$ 700.000,00 | \$ 700.000,00 | 1,00 | \$ 700.000,00 | 1,00 | \$ 700.000,00 | 1,00 | \$ 700.000,00 | 1,00 | \$ 700.000,00 | |
| 2 | SERVICIO DE MANTENIMIENTO PREVENTIVO DEL VIBROCOMPACTADOR | 1,00 | \$ 700.000,00 | \$ 700.000,00 | 1,00 | \$ 700.000,00 | 1,00 | \$ 700.000,00 | 1,00 | \$ 700.000,00 | 1,00 | \$ 700.000,00 | |
| 3 | SERVICIO DE MANTENIMIENTO PREVENTIVO DE VOLQUETA | 1,00 | \$ 700.000,00 | \$ 700.000,00 | 2,00 | \$ 1.400.000,00 | 2,00 | \$ 1.400.000,00 | 2,00 | \$ 1.400.000,00 | 2,00 | \$ 1.400.000,00 | |
| 4 | SERVICIO DE MANTENIMIENTO CORRECTIVO DE LA MOTONIVELADORA | 1,00 | \$ 2.000.000,00 | \$ 2.000.000,00 | 1,00 | \$ 2.000.000,00 | 1,00 | \$ 2.000.000,00 | 1,00 | \$ 2.000.000,00 | 1,00 | \$ 2.000.000,00 | |
| 5 | SERVICIO DE MANTENIMIENTO CORRECTIVO DEL VIBROCOMPACTADOR | 1,00 | \$ 2.000.000,00 | \$ 2.000.000,00 | 1,00 | \$ 2.000.000,00 | 1,00 | \$ 2.000.000,00 | 1,00 | \$ 2.000.000,00 | 1,00 | \$ 2.000.000,00 | |
| 6 | SERVICIO DE MANTENIMIENTO CORRECTIVO DE VOLQUETA | 1,00 | \$ 500.000,00 | \$ 500.000,00 | 5,00 | \$ 2.500.000,00 | 5,00 | \$ 2.500.000,00 | 5,00 | \$ 2.500.000,00 | 5,00 | \$ 2.500.000,00 | |
| 7 | SERVICIO MANO DE OBRA DE TORNO | 1,00 | \$ 500.000,00 | \$ 500.000,00 | 6,00 | \$ 3.000.000,00 | 6,00 | \$ 3.000.000,00 | 6,00 | \$ 3.000.000,00 | 6,00 | \$ 3.000.000,00 | |
| 8 | SERVICIO MANO DE OBRA DE SOLDADURA | 1,00 | \$ 500.000,00 | \$ 500.000,00 | 6,00 | \$ 3.000.000,00 | 6,00 | \$ 3.000.000,00 | 6,00 | \$ 3.000.000,00 | 6,00 | \$ 3.000.000,00 | |
| 9 | SERVICIO MANO DE OBRA DE MONTALLANTAS | 1,00 | \$ 140.000,00 | \$ 140.000,00 | 8,00 | \$ 1.120.000,00 | 8,00 | \$ 1.120.000,00 | 8,00 | \$ 1.120.000,00 | 8,00 | \$ 1.120.000,00 | |

| | | | |
|---|--|---|---------------------|
|  <p>PAZ Y TRABAJO ALCALDÍA DE EL ESPINAL</p> | |  <p>El Espinal CRECE</p> | |
| OBJETO | CONTRATAR EL SUMINISTRO Y SERVICIO DE INSTALACION DE REPUESTOS, ACEITES, FILTROS Y LUBRICANTES PARA EL MANTENIMIENTO PREVENTIVO Y CORRECTIVO DE LA MAQUINARIA PESADA EN PRO DEL MEJORAMIENTO DE LA MALLA VIAL URBANA Y RURAL DEL MUNICIPIO DE EL ESPINAL - TOLIMA. | CONTRATISTA | GOLDKING S.A.S. |
| SUPERVISOR | RICARDO JOSE GUTIERREZ PARRA | FECHA DE INICIO | 04 de Junio de 2025 |
| | | FECHA PRESENTE ACTA No. 1 | 23 de Julio de 2025 |
| | | VALOR DEL CONTRATO | \$ 331.518.447,00 |
| | | VALOR ACTA PARCIAL N°1 | \$ 307.878.210,00 |
| | | PORCENTAJE EJECUTADO ACTA N°1 | 92,87% |
| | | PORCENTAJE ACUMULADO | 92,87% |

| CONDICIONES CONTRACTUALES | | EJECUTADO ACUMULADO | |
|---------------------------|--|--------------------------|--------------------------|
| 10 | SERVICIO MANO DE OBRA DE LA PARTE ELECTRICA DE LA MAQUINARIA P | \$ 1.500.000,00 | \$ 6.000.000,00 |
| 11 | SERVICIO MANO DE OBRA CAMBIO Y DESTINACION FINAL DE ACEITES | \$ 300.000,00 | \$ 1.200.000,00 |
| 12 | SERVICIO MANTENIMIENTO DE RADIADORES TIPO PESADO SONDEADA, SOLDADURA | \$ 1.500.000,00 | \$ 6.000.000,00 |
| | SUB TOTAL | \$ 12.540.000,00 | \$ 30.620.000,00 |
| | VALOR IVA (19%) | \$ 2.382.600,00 | \$ 5.817.800,00 |
| | VALOR TOTAL CON IVA | \$ 14.922.600,00 | \$ 36.437.800,00 |
| | TOTAL COSTOS DIRECTOS | \$ 91.804.376,65 | \$ 307.878.210,15 |
| | VALOR POR EJECUTAR POR CONCEPTO DE MONTO AGOTABLE | \$ 239.714.870,50 | \$ 307.878.210,15 |
| | TOTAL | \$ 331.518.447,15 | \$ 307.878.210,15 |

| | |
|--|--------------------------|
| BALANCE FINANCIERO GENERAL DEL CONTRATO No. 453 de 2025 | |
| VALOR CONTRATO No. 453 de 2025 | \$ 331.518.447,15 |
| VALOR ACTA PARCIAL No. 1 | \$ 307.878.210,15 |
| SALDO VALOR DEL CONTRATO | \$ 23.640.237,00 |
| SUMAS IGUALES | \$ 331.518.447,15 |
| VALOR A CANCELAR ACTA PARCIAL N°1 | \$ 307.878.210 |
| VALOR AMORTIZADO ACTA PARCIAL N°1 | \$ 0,00 |
| NETO A PAGAR | \$ 307.878.210 |

SON: **TRESCIENTOS SIETE MILLONES OCHOCIENTOS SETENTA Y OCHO MIL DOSCIENTOS DIEZ PESOS, M.CTE**

Para constancia de lo anterior, firman la presente Acta Parcial No. 1 del Contrato No. 453 de 2025 los que en ella intervinieron, en El Espinal - Tolima a los veintitres (23) días del mes de Julio de 2025.

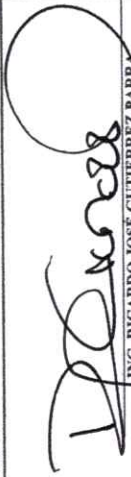
| | |
|---|---|
|  CELMIRA OSPINA VERGARA CONTRATISTA |  ING. RICARDO JOSÉ GUTIERREZ PARRA DIRECTOR ADMINISTRATIVO DE SUPERVISOR ALCALDIA MUNICIPAL DE EL ESPINAL - TOL. |
|---|---|

PROYECTO: ING. CARLOS ALEJANDRO NUÑEZ ARTEAGA/CONTRATISTA DIRECCION ADMINISTRATIVA DE INFRAESTRUCTURA
 REVISÓ: ING. RICARDO JOSÉ GUTIERREZ PARRA/DIRECTOR ADMINISTRATIVO DE INFRAESTRUCTURA
 APROBÓ: ARQ. JUAN FELIPE LOZANO BARÓN/SECRETARIO DE PLANEACIÓN, INFRAESTRUCTURA Y MEDIO AMBIENTE

ACTA INDIVIDUAL DE RECIBO A SATISFACCION No. 1

| | | | |
|----------------------------|--|-----|----------------------------|
| CONVENIO - CONTRATO | N° 453 | Del | 29 de Mayo del 2025 |
| OBJETO | CONTRATAR EL SUMINISTRO Y SERVICIO DE INSTALACION DE REPUESTOS, ACEITES, FILTROS Y LUBRICANTES PARA EL MANTENIMIENTO PREVENTIVO Y CORRECTIVO DE LA MAQUINARIA PESADA EN PRO DEL MEJORAMIENTO DE LA MALLA VIAL URBANA Y RURAL DEL MUNICIPIO DE EL ESPINAL – TOLIMA. | | |
| CONTRATISTA | GOLDKING S.A.S. NIT No. 900571420-4 R.L. CELMIRA OSPINA VERGARA C.C. 28.718.490 de ESPINAL | | |
| SUPERVISOR | ING. RICARDO JOSÉ GUTIÉRREZ PARRA DIRECTOR ADMINISTRATIVO DE INFRAESTRUCTURA | | |

A continuación se relacionan las facturas para su debido pago por el contrato:

Factura No. GOL 289

| SUMINISTRO DE REPUESTOS, ACEITES, FILTROS Y LUBRICANTES | | | | | | |
|---|-------|-------|---|-----------------|------|-----------------|
| ITEM | COD | CANT. | DESCRIPCION | VR. UNITARIO | %IVA | VR. TOTAL |
| 1 | 00110 | 6.00 | MANGUERA HIDRAULICA CON ACOPLER HEMBRA R/12 R-15 3/8 ASSP AFG/HYP | \$ 470,600.00 | 19 | \$ 2,823,600.00 |
| 2 | 00111 | 2.00 | BOMBA HIDRAULICA VOLQUETA AZUL SM-14516R/375-1 | \$ 1,550,000.00 | 19 | \$ 3,100,000.00 |
| 3 | 00112 | 4.00 | CRUCETA YOKE Y ESPIGA SPICER DE VOLQUETA AZUL CARGO 1721 334 | \$ 300,000.00 | 19 | \$ 1,200,000.00 |
| 4 | 00113 | 2.00 | AUTOMATICO VOLQUETA BLANCA 37-41 MT DELCO REMI 031115609 | \$ 1,050,500.00 | 19 | \$ 2,101,000.00 |
| 5 | 00114 | 10.00 | TORNILLO PUENTE MASA VOLQUETA BLANCA 37-41-42MT | \$ 110,000.00 | 19 | \$ 1,100,000.00 |
| 6 | 00115 | 6.00 | BUJE ARRANQUE VOLQUETA BLANCA 37MT | \$ 20,000.00 | 19 | \$ 120,000.00 |
| 7 | 00116 | 24.00 | ARANDELA AISLANTE 37MT ARRANQUE VOLQUETA BLANCA 37MT 90-884-7708 | \$ 22,000.00 | 19 | \$ 528,000.00 |
| 8 | 00117 | 2.00 | RETENEDOR ARRANQUE 37MT VOLQUETA BLANCA 37MT | \$ 16,000.00 | 19 | \$ 32,000.00 |
| 9 | 00118 | 2.00 | ESCOBILLA 37MT IR ORIGINAL VOLQUETA BLANCA 37MT | \$ 140,000.00 | 19 | \$ 280,000.00 |
| 10 | 00119 | 1.00 | PIN ARANQUE 37MT VOLQUETA BLANCA 37MT | \$ 33,800.00 | 19 | \$ 33,800.00 |

Cra. 6 No. 8 – 07 Palacio Municipal. El Espinal, Tolima.
 Conmutador: (+57 608) 2390314
 Línea de Servicio a la Ciudadanía: (+57) 018000919748
 línea anticorrupción: (+57) 018000919748
contactenos@elespinal-tolima.gov.co
www.elespinal-tolima.gov.co

| | | | | | | |
|----|-------|-------|---|-----------------|----|------------------|
| 11 | 00120 | 1.00 | KIT AISLANTE BOBINA ARRANQUE VOLQUETA BLANCA 37MT | \$ 40,000.00 | 19 | \$ 40,000.00 |
| 12 | 00121 | 20.00 | LIJA DE AGUA PREMIER VOLQUETA BLANCA 37 MT | \$ 4,000.00 | 19 | \$ 80,000.00 |
| 13 | 00122 | 5.00 | CONECTOR ELECTRICO 3 CABLES PARA ALTERNADOR 179 3V | \$ 50,000.00 | 19 | \$ 250,000.00 |
| 14 | 00123 | 4.00 | BALINERA BAJA Y ALTA CON EL CARDAN Y LA CRUCETA DE LA DIRECCION P | \$ 500,000.00 | 19 | \$ 2,000,000.00 |
| 15 | 00124 | 2.00 | SOPORTE CARDAN KIT VOLQUETA BLANCA HB88509A-7 F9000 64/80 | \$ 400,000.00 | 19 | \$ 800,000.00 |
| 16 | 00125 | 2.00 | ARRANQUE CAMIONETA DIMAX DIESEL Z25+147 | \$ 1,350,000.00 | 19 | \$ 2,700,000.00 |
| 17 | 00126 | 2.00 | SWITCHE VOLQUETA FS-TSS203 | \$ 426,000.00 | 19 | \$ 852,000.00 |
| 18 | 00127 | 2.00 | MANGUERA COMPLETA BALL STEEL 1 PULGADA YELI CRISTAL ESPIRAL ACER | \$ 142,000.00 | 19 | \$ 284,000.00 |
| 19 | 00128 | 3.00 | BOMBA MANUAL EXTRACTORA CON MANGUERA 10067 | \$ 300,000.00 | 19 | \$ 900,000.00 |
| 20 | 00129 | 10.00 | BUJIA NGK IRIIDIUM TIPO PESADO IFRE5E11 | \$ 75,000.00 | 19 | \$ 750,000.00 |
| 21 | 00130 | 2.00 | EMPAQUETADURA DE TAPA VALVULAS 2TR E 2,7 VS8040357 | \$ 139,000.00 | 19 | \$ 278,000.00 |
| 22 | 00131 | 4.00 | FILTRO DE COMBUSTIBLE GF96335719D | \$ 60,000.00 | 19 | \$ 240,000.00 |
| 23 | 00132 | 4.00 | MAGUERA MULTIPROPOSITO 5/8 R-6 300 PSI NCR MIL SMA | \$ 50,000.00 | 19 | \$ 200,000.00 |
| 24 | 00133 | 31.00 | ABRAZADERA ACERO 25-40 KEB 25-40ABA 12X040 | \$ 1,825.00 | 19 | \$ 56,575.00 |
| 25 | 00134 | 4.00 | INYECTOR DIAFRAGMA CARBURADOR TIPO PESAD | \$ 102,250.00 | 19 | \$ 409,000.00 |
| 26 | 00135 | 4.00 | SELLO FLOTANTE MOTONIVELADORA 3S0303 | \$ 343,000.00 | 19 | \$ 1,372,000.00 |
| 27 | 00136 | 2.00 | RODAMIENTOS TANDE MOTONVELADORA 42684/20 612949/10 | \$ 590,000.00 | 19 | \$ 1,180,000.00 |
| 28 | 00137 | 2.00 | ALTERNADOR TIPO PESADO LS15354 12 120A | \$ 1,260,000.00 | 19 | \$ 2,520,000.00 |
| 29 | 00138 | 1.00 | PANORAMICO VIDRIO VOLQUETA SENCILLA | \$ 1,790,000.00 | 19 | \$ 1,790,000.00 |
| 30 | 00139 | 2.00 | RODILLO MOTONIVELADORA GR-JD71448-ST411 | \$ 695,000.00 | 19 | \$ 1,390,000.00 |
| 31 | 00140 | 4.00 | CORREA INSDUSTRIAL TIPO B 40 | \$ 47,700.00 | 19 | \$ 190,800.00 |
| 32 | 00141 | 1.00 | RETENEDOR PRIMARIO CAJA VOLQUETA TIPO PESADO | \$ 76,000.00 | 19 | \$ 76,000.00 |
| 33 | 00142 | 2.00 | RETENEDOR SEGUNDARIO CAJA VOLQUETA TIPO PESADO | \$ 70,000.00 | 19 | \$ 140,000.00 |
| 34 | 00143 | 2.00 | PIÑON CAJA VOLQUETA TIPO PESADO | \$ 2,553,000.00 | 19 | \$ 5,106,000.00 |
| 35 | 00144 | 2.00 | SINCRONIZADORES DE CAJA DE CAMBIOS REVERSA Y PRIMERA VOLQUETA TIP | \$ 2,272,000.00 | 19 | \$ 4,544,000.00 |
| 36 | 00145 | 6.00 | SINCRONIZADORES DE CAJA DE CAMBIOS CUARTA Y QUINTA VOLQUETA TIPO | \$ 1,860,200.00 | 19 | \$ 11,161,200.00 |
| 37 | 00146 | 4.00 | EJE DE TOMA CAJA DE CAMBIOS VOLQUETA TIPO PESADO | \$ 2,055,000.00 | 19 | \$ 8,220,000.00 |
| 38 | 00147 | 2.00 | KIT EMPAQUES FS CAJA DE CAMBIOS VOLQUETA | \$ 108,200.00 | 19 | \$ 216,400.00 |
| 39 | 00148 | 8.00 | SILICONA GRIS ULTRA 70MG | \$ 54,100.00 | 19 | \$ 432,800.00 |
| 40 | 00149 | 3.00 | ELIMINADOR DE EMPAQUE CAJA DE CAMBIOS VOLQUETA TIPO PESADO | \$ 205,600.00 | 19 | \$ 616,800.00 |
| 41 | 00150 | 2.00 | SET ROD Y PISTA CAJA DE CAMBIOS VOLQUETA TIPO PESADO | \$ 227,200.00 | 19 | \$ 454,400.00 |

ALCALDÍA MUNICIPAL
SECRETARÍA DE PLANEACIÓN, INFRAESTRUCTURA Y MEDIO AMBIENTE
DIRECCION ADMINISTRATIVA DE INFRAESTRUCTURA
EL ESPINAL – TOLIMA
NIT. 890.702.027-0



Versión: 02

Fecha: 17/07/2024

Página: 1 de 3

| | | | | | | |
|----|-------|--------|---|-----------------|----|------------------|
| 42 | 00151 | 2.00 | RODILLO Y CUNA CAJA DE CAMBIOS VOLQUETA TIPO PESADO | \$ 475,900.00 | 19 | \$ 951,800.00 |
| 43 | 00152 | 2.00 | RODILLO Y CUNA CAJA DE CAMBIOSA VOLQUETA TIPO PESADO | \$ 162,300.00 | 19 | \$ 324,600.00 |
| 44 | 00153 | 2.00 | SET RODILLO Y PISTA CAJA DE CAMBIOS VOLQUETA TIPO PESADO | \$ 300,000.00 | 19 | \$ 600,000.00 |
| 45 | 00154 | 2.00 | RODILLO CORREDIZO PARTE DELANTERA CAJA DE CAMBIOS VOLQUETA TIPO | \$ 108,200.00 | 19 | \$ 216,400.00 |
| 46 | 00155 | 2.00 | PISTA EJE CORREDIZO PARTE DELANTERA CAJA DE CAMBIOS VOLQUETA TIPO | \$ 87,000.00 | 19 | \$ 174,000.00 |
| 47 | 00156 | 1.00 | KIT PINES Y ARANDELAS CAJA CAJA DE CAMBIOS VOLQUETA TIPO PESADO | \$ 1,233,000.00 | 19 | \$ 1,233,000.00 |
| 48 | 00157 | 2.00 | KIT EMBRAGUE 14X1 3/4 PRENSA CAJA DE CAMBIOS VOLQUETA TIPO PESADO | \$ 5,170,000.00 | 19 | \$ 10,340,000.00 |
| 49 | 00158 | 2.00 | VOLANTE VOLQUETA TIPO PESADO | \$ 2,895,000.00 | 19 | \$ 5,790,000.00 |
| 50 | 00159 | 2.00 | 4 HOJAS DE VOLQUETA BUES CAMARA DE FRENOS TORNILLOS MANGUERA TI | \$ 3,798,000.00 | 19 | \$ 7,596,000.00 |
| 51 | 00160 | 5.00 | ACEITE T ULTREK TRANSM 80W90 1/5 | \$ 147,000.00 | 19 | \$ 735,000.00 |
| 52 | 00161 | 4.00 | CADENA TANDE MOTONIVELADORA 120 PASOS | \$ 2,650,000.00 | 19 | \$ 10,600,000.00 |
| 53 | 00162 | 2.00 | SPROCKET MOTONIVELADORA PARA LOS TANDES TIPO PESADO | \$ 3,012,500.00 | 19 | \$ 6,025,000.00 |
| 54 | 00163 | 2.00 | PUNTA EJE L/R 2-2 GAP | \$ 360,000.00 | 19 | \$ 720,000.00 |
| 55 | 00164 | 1.00 | ELEVADOR 5 PATAS 12V (20/30) AMP | \$ 34,160.00 | 19 | \$ 34,160.00 |
| 56 | 00165 | 1.00 | MINIFUCIBLE CONECTOR PLANO (10) AMP HELLA | \$ 10,000.00 | 19 | \$ 10,000.00 |
| 57 | 00166 | 1.00 | FUSIBLE 10AMP HELLA (10) AMP HELLA | \$ 2,050.00 | 19 | \$ 2,050.00 |
| 58 | 00167 | 10.00 | CINTA AISLANTE NEGRA GRANDE ELECTRICA | \$ 12,000.00 | 19 | \$ 120,000.00 |
| 59 | 00168 | 5.00 | LIMPIADOR DE CONTACTO ELECTRONICO 400ML HOLDIT | \$ 24,000.00 | 19 | \$ 120,000.00 |
| 60 | 00169 | 2.00 | VELOCIMETRO 24 V TIPO PESADO | \$ 900,000.00 | 19 | \$ 1,800,000.00 |
| 61 | 00170 | 1.00 | FILTRO HIDRAULICO INTERNO MOTONIVELADORA 6506 | \$ 500,000.00 | 19 | \$ 500,000.00 |
| 62 | 00171 | 2.00 | CONJUNTO DE STOP TRASEROS MOTONIVELADORA DMAX | \$ 200,000.00 | 19 | \$ 400,000.00 |
| 63 | 00172 | 2.00 | BRAKE BF-09-27 CHEVROLET DMAX 10 | \$ 700,000.00 | 19 | \$ 1,400,000.00 |
| 64 | 00173 | 1.00 | RODILLO TIMKEN DIRECCION 32008* 40X68X19 | \$ 170,000.00 | 19 | \$ 170,000.00 |
| 65 | 00174 | 1.00 | RODILLO KOYO DIRECCION 32009 | \$ 220,000.00 | 19 | \$ 220,000.00 |
| 66 | 00175 | 4.00 | ROTULA INFERIOR DIRECCION SB-5302 8-9894452-102SB-5302 | \$ 368,000.00 | 19 | \$ 1,472,000.00 |
| 67 | 00176 | 2.00 | KIT GUARDAPOLVO EJE LADO RUEDA M CP514B B2600 BT | \$ 40,000.00 | 19 | \$ 80,000.00 |
| 68 | 00177 | 4.00 | BUJE TIJERA SUPERIOR 8-97364173-0 | \$ 135,200.00 | 19 | \$ 540,800.00 |
| 69 | 00178 | 1.00 | CABLE ILUM AWG CENT. ROJA | \$ 3,800.00 | 19 | \$ 3,800.00 |
| 70 | 00179 | 2.00 | COLUMNA EJE DIRECCION TIPO PESADO 4WD 05/10 GYS | \$ 355,000.00 | 19 | \$ 710,000.00 |
| 71 | 00180 | 8.00 | BALINERA TIPO PESADO SKF | \$ 117,000.00 | 19 | \$ 936,000.00 |
| 72 | 00181 | 1.00 | BOLSAS JAULA EN POLIAMIDA SKF 6303-2RSHTN9 | \$ 70,000.00 | 19 | \$ 70,000.00 |
| 73 | 00182 | 165.00 | ACEITE DE MOTOR 15W40 15W40 | \$ 111,000.00 | 19 | \$ 18,315,000.00 |

Cra. 6 No. 8 – 07 Palacio Municipal. El Espinal, Tolima.
Conmutador: (+57 608) 2390314
Línea de Servicio a la Ciudadanía: (+57) 018000919748
línea anticorrupción: (+57) 018000919748
contactenos@elespinal-tolima.gov.co
www.elespinal-tolima.gov.co



| | | | | | | |
|------------------------|-------|--------|--|-----------------|----|--------------------------|
| 74 | 00183 | 165.00 | ACEITE HIDRAULICO 68 | \$ 100,000.00 | 19 | \$ 16,500,000.00 |
| 75 | 00184 | 110.00 | ACEITE DIESEL SAE 50 50 | \$ 110,000.00 | 19 | \$ 12,100,000.00 |
| 76 | 00185 | 110.00 | ACEITE TRANSMISION 250 250 | \$ 100,000.00 | 19 | \$ 11,000,000.00 |
| 77 | 00186 | 4.00 | LLANTA LT 245 75R16 | \$ 1,376,250.00 | 19 | \$ 5,505,000.00 |
| 78 | 00187 | 8.00 | RIN 22,5X8,25 - RC00139 | \$ 690,000.00 | 19 | \$ 5,520,000.00 |
| 79 | 00188 | 2.00 | JUEGO DE FILTROS DE AIRE VOLQUETA AIRE | \$ 492,500.00 | 19 | \$ 985,000.00 |
| 80 | 00189 | 2.00 | FILTRO DE AIRE TF-5070 | \$ 110,000.00 | 19 | \$ 220,000.00 |
| 81 | 00190 | 2.00 | FILTRO DE AIRE TF-PL529493 | \$ 190,000.00 | 19 | \$ 380,000.00 |
| 82 | 00191 | 2.00 | FILTROS DE ACEITE A-67SP | \$ 130,000.00 | 19 | \$ 260,000.00 |
| 83 | 00192 | 2.00 | FILTRO DE ACEITE A-4052SP | \$ 128,000.00 | 19 | \$ 256,000.00 |
| 84 | 00193 | 2.00 | FILTRO DE ACEITE A-339SP | \$ 110,000.00 | 19 | \$ 220,000.00 |
| 85 | 00194 | 2.00 | FILTROS DE COMBUSTIBLE A-1R0751SP | \$ 39,500.00 | 19 | \$ 79,000.00 |
| 86 | 00195 | 2.00 | FILTRO DE COMBUSTIBLE A-4053SP | \$ 50,000.00 | 19 | \$ 100,000.00 |
| 87 | 00196 | 2.00 | FILTRO DE COMBUSTIBLE HCX105 O (A-23) | \$ 79,000.00 | 19 | \$ 158,000.00 |
| 88 | 00197 | 2.00 | FILTRO DE COMBUSTIBLE A-243004DSP | \$ 89,000.00 | 19 | \$ 178,000.00 |
| 89 | 00198 | 2.00 | FILTRO DE COMBUSTIBLE A-43SP | \$ 128,000.00 | 19 | \$ 256,000.00 |
| 90 | 00199 | 2.00 | BATERIA 4D | \$ 1,877,000.00 | 19 | \$ 3,754,000.00 |
| 91 | 00200 | 6.00 | BATERIA 31 H | \$ 1,250,000.00 | 19 | \$ 7,500,000.00 |
| 92 | 00201 | 1.00 | FILTRO COMBUSTIBLE BF-788 | \$ 114,150.00 | 19 | \$ 114,150.00 |
| 93 | 00202 | 1.00 | FILTRO COMBUSTIBLE BF-1280 | \$ 132,000.00 | 19 | \$ 132,000.00 |
| 94 | 00203 | 1.00 | FILTRO ACEITE A-28SP | \$ 70,250.00 | 19 | \$ 70,250.00 |
| 95 | 00204 | 1.00 | FILTRO DE AIRE TF-PL3545 | \$ 87,800.00 | 19 | \$ 87,800.00 |
| 96 | 00205 | 1.00 | FILTRO DE AIRE TF-PL3544 | \$ 88,000.00 | 19 | \$ 88,000.00 |
| 97 | 00206 | 4.00 | LLANTA TRASERA 10,00-20 HI-MILER CT162 HTT NEOMATICO Y PROTECTOR | \$ 4,625,000.00 | 19 | \$ 18,500,000.00 |
| 98 | 00207 | 70.00 | GRASA DE ALTA TEMPERATURA NLGI | \$ 70,000.00 | 19 | \$ 4,900,000.00 |
| 99 | 00208 | 3.00 | PLUMILLAS LIMPIA VIDRIOS 24" | \$ 120,000.00 | 19 | \$ 360,000.00 |
| 100 | 00209 | 2.00 | CABLE ACELE 93/78180-60240 EA -C197 SBK | \$ 50,000.00 | 19 | \$ 100,000.00 |
| 101 | 00210 | 1.00 | KIT CLUTCH 14*1 3/4 DT SENCILLO CON LA BALINERA DEL VOLANTE PAR | \$ 5,310,000.00 | 19 | \$ 5,310,000.00 |
| 102 | 00211 | 1.00 | VIDRIO TRASERO PARA VOLQUETA | \$ 690,000.00 | 19 | \$ 690,000.00 |
| SUBTOTAL COP \$ | | | | | | \$ 228,101,185.00 |
| IVA/INC | | | | | | \$ 43,339,225.15 |
| TOTAL COP \$ | | | | | | \$ 271,440,410.00 |

Factura No. GOL 290

SERVICIOS MANOS DE OBRA ELECTROMECHANICA

| ITEM | COD | CANT. | DESCRIPCION | VR. UNITARIO | %IVA | VR. TOTAL |
|------------------------|-----|-------|--|-----------------|------|-------------------------|
| 1 | 24 | 1.00 | SERVICIO DE MANTENIMIENTO PREVENTIVO DE LA MOTONIVELDORA | \$ 700,000.00 | 19 | \$ 700,000.00 |
| 2 | 25 | 1.00 | SERVICIO DE MANTENIMIENTO PREVENTIVO DEL VIBROCOMPACTADOR | \$ 700,000.00 | 19 | \$ 700,000.00 |
| 3 | 26 | 2.00 | SERVICIO DE MANTENIMIENTO PREVENTIVO DE VOLQUETA | \$ 700,000.00 | 19 | \$ 1,400,000.00 |
| 4 | 27 | 1.00 | SERVICIO DE MANTENIMIENTO CORRECTIVO DE LA MOTONIVELDORA | \$ 2,000,000.00 | 19 | \$ 2,000,000.00 |
| 5 | 28 | 1.00 | SERVICIO DE MANTENIMIENTO CORRECTIVO DEL VIBROCOMPACTADOR | \$ 2,000,000.00 | 19 | \$ 2,000,000.00 |
| 6 | 29 | 2.00 | SERVICIO DE MANTENIMIENTO CORRECTIVO DE VOLQUETA | \$ 2,000,000.00 | 19 | \$ 4,000,000.00 |
| 7 | 30 | 5.00 | SERVICIO MANO DE OBRA DE TORNO | \$ 500,000.00 | 19 | \$ 2,500,000.00 |
| 8 | 31 | 6.00 | SERVICIO MANO DE OBRA DE SOLDADURA | \$ 500,000.00 | 19 | \$ 3,000,000.00 |
| 9 | 32 | 8.00 | SERVICIO MANO DE OBRA DE MONTALLANTAS | \$ 140,000.00 | 19 | \$ 1,120,000.00 |
| 10 | 33 | 4.00 | SERVICIO MANO DE OBRA DE LA PARTE ELECTRICA DE LA MAQUINARIA P | \$ 1,500,000.00 | 19 | \$ 6,000,000.00 |
| 11 | 34 | 4.00 | SERVICIO MANO DE OBRA CAMBIO Y DESTINACION FINAL DE ACEITES | \$ 300,000.00 | 19 | \$ 1,200,000.00 |
| 12 | 35 | 4.00 | SERVICIO MANTENIMIENTO DE RADIADORES TIPO PESADO SONDEADA, SOLDADURA | \$ 1,500,000.00 | 19 | \$ 6,000,000.00 |
| SUBTOTAL COP \$ | | | | | | \$ 30,620,000.00 |
| IVA/INC | | | | | | \$ 5,817,800.00 |
| TOTAL COP \$ | | | | | | \$ 36,437,800.00 |

En constancia se firma en El Espinal - Tolima a los Veintitrés (23) días del mes de Julio de 2025.

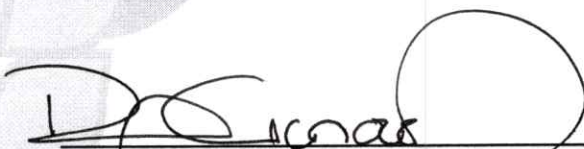
RICARDO JOSÉ GUTIERREZ PARRA
Director Administrativo de Infraestructura
Supervisor

Proyectó: Ing. Carlos Alejandro Nuñez Arteaga/Contratista Dirección Administrativa De Infraestructura
Revisó: Ing. Ricardo José Gutiérrez Parra/Director Administrativo de Infraestructura
Aprobó: Arq. Juan Felipe Lozano Barón/Secretario de Planeación, Infraestructura y Medio Ambiente

3

Cra. 6 No. 8 – 07 Palacio Municipal. El Espinal, Tolima.
Conmutador: (+57 608) 2390314
Línea de Servicio a la Ciudadanía: (+57) 018000919748
línea anticorrupción: (+57) 018000919748
contactenos@elespinal-tolima.gov.co
www.elespinal-tolima.gov.co

EL SUSCRITO DIRECTOR ADMINISTRATIVO DE INFRAESTRUCTURA

CERTIFICA QUE:

La empresa **GOLDKING S.A.S.** con NIT **900571420-4** cuyo representante legal es la señora **CELMIRA OSPINA VERGARA** identificada con cedula de ciudadanía No. **28.718.490** de Espinal, ha ejecutado y entregado satisfactoriamente todos los insumos requeridos para cumplir el Acta de Recibo Parcial 1 del contrato No. 453 del 29 de Mayo de 2025 destinado al “**SUMINISTRO Y SERVICIO DE INSTALACION DE REPUESTOS, ACEITES, FILTROS Y LUBRICANTES PARA EL MANTENIMIENTO PREVENTIVO Y CORRECTIVO DE LA MAQUINARIA PESADA EN PRO DEL MEJORAMIENTO DE LA MALLA VIAL URBANA Y RURAL DEL MUNICIPIO DE EL ESPINAL – TOLIMA**”.

En constancia se firma en El Espinal Tolima, a los veintitrés (23) días del mes de Julio del 2025.

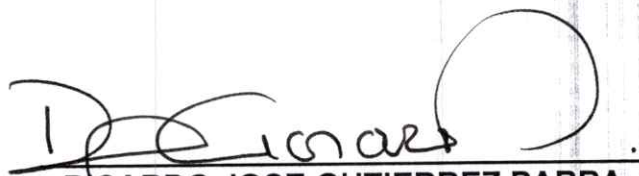

RICARDO JOSE GUTIERREZ PARRA
Director Administrativo de Infraestructura
Supervisor

Proyectó: Ing. Carlos Alejandro Nuñez Arteaga/Contratista Dirección Administrativa De Infraestructura
Revisó: Ing. Ricardo José Gutiérrez Parra/Director Administrativo de Infraestructura
Aprobó: Arq. Juan Felipe Lozano Barón/Secretario de Planeación, Infraestructura y Medio Ambiente



Cra. 6 No. 8 – 07 Palacio Municipal. El Espinal, Tolima.
Conmutador: (+57) 608) 2390314
Línea de Servicio a la Ciudadanía: (+57) 018000919748
línea anticorrupción: (+57) 018000919748
contactenos@elespinal-tolima.gov.co
www.elespinal-tolima.gov.co

ENTRADA ELEMENTOS DE CONSUMO POR CONTRATO DE SUMINISTRO

No. 2025000

FACTURA No. GOL-289

ESPINAL, VIERNES 25 DE JULIO 2025

FECHA DE INGRESO: ESPINAL, VIERNES 25 DE JULIO 2025

CONTRATO DE SUMINISTRO No. 2025000

PROVEEDOR: GOLDKING S.A.S. CELMIRA OSPINA VERGARA, DIR: CALLE 9 AVDA. BETANIA VTE ESPINAL TOLIMA

TEL: 3105652392 NIT No.900.571.420-4

REMISSION No.

| No. | CODIGO | DESCRIPCION Y CARACTERISTICAS DEL ELEMENTO | CANTIDAD | V/R. UNITARIO | V/R. IMPTO. CARGO | VALOR TOTAL SIN IVA | VALOR TOTAL CON IVA |
|-----|--------|--|----------|---------------|-------------------|---------------------|---------------------|
| 1 | | Manguera Hidraulica con acoples Hembra R712 R-15 3/8 ASSP AFG/HYP | 6 | \$470.600,00 | \$536.484,00 | \$2.823.600,00 | \$3.360.084,00 |
| 2 | | Cruceta Yoke y Espiga Spicer de Volqueta azul cargo 1721 334 | 4 | 300.000,00 | \$228.000,00 | \$1.200.000,00 | \$1.428.000,00 |
| 3 | | Tornillo puente masa volqueta Blanca 37-41-42 MT | 10 | 110.000,00 | \$209.000,00 | \$1.100.000,00 | \$1.309.000,00 |
| 4 | | Buje arramque volqueta Blanca 37 MT. | 6 | \$20.000,00 | \$22.800,00 | \$120.000,00 | \$142.800,00 |
| 5 | | Arandela aislante 37 MT arramque volqueta blanca 37MT 90-884-7708. | 24 | \$22.000,00 | \$100.320,00 | \$528.000,00 | \$628.320,00 |
| 6 | | Retenedor arramque 37 MT, volqueta Blanca 37 MT | 2 | \$16.000,00 | \$6.080,00 | \$32.000,00 | \$38.080,00 |
| 7 | | Escobilla 37 MT IR Original volqueta, volqueta Blanca 37 MT | 2 | \$140.000,00 | \$53.200,00 | \$280.000,00 | \$333.200,00 |
| 8 | | Pin arramque 37 MT, volqueta Blanca 37 MT | 1 | \$33.800,00 | \$6.422,00 | \$33.800,00 | \$40.222,00 |
| 9 | | Kit Aislante bobina arramque volqueta blanca 37 MT | 1 | \$40.000,00 | \$7.600,00 | \$40.000,00 | \$47.600,00 |
| 10 | | Lija de Agua premier volqueta blanca 37 MT | 20 | \$4.000,00 | \$15.200,00 | \$80.000,00 | \$95.200,00 |

Handwritten signature or initials

Infraestructura

| | | | | | | |
|----|--|-----|--------------|----------------|-----------------|-----------------|
| 11 | Conector electrico tres (3) cables para alternador 179 3V | 5 | \$50.000,00 | \$47.500,00 | \$250.000,00 | \$297.500,00 |
| 12 | Ballnera baja y Alta con el cardan y la cruceta de la direccion P. | 4 | \$500.000,00 | \$380.000,00 | \$2.000.000,00 | \$2.380.000,00 |
| 13 | Soporte cardan Kit Volqueta blanca HB88509A-7 59000 6480 | 2 | \$400.000,00 | \$152.000,00 | \$800.000,00 | \$952.000,00 |
| 14 | Switch volqueta FS-TSS203 | 2 | \$426.000,00 | \$161.880,00 | \$852.000,00 | \$1.013.880,00 |
| 15 | Manguera completa ball steel 1 pulgada yefi cristal spiral ACER | 2 | \$142.000,00 | \$53.960,00 | \$284.000,00 | \$337.960,00 |
| 16 | Bomba manual extractora con manguera 10067 | 3 | \$300.000,00 | \$171.000,00 | \$900.000,00 | \$1.071.000,00 |
| 17 | Bujia NGK Iridium tipo pesado HFESE11 | 10 | \$75.000,00 | \$142.500,00 | \$500.000,00 | \$892.500,00 |
| 18 | Empaqueadura de tapa valvulas 2PREZ 7 VSG040357 | 2 | \$139.000,00 | \$22.820,00 | \$278.000,00 | \$330.820,00 |
| 19 | Filtro de combustible GF96335719D | 4 | \$60.000,00 | \$45.600,00 | \$240.000,00 | \$285.600,00 |
| 20 | Manguera multiproposito 5/8R6 300PSI MCRR Mil Sma | 4 | \$50.000,00 | 38.000,00 | \$200.000,00 | \$238.000,00 |
| 21 | Abrazadera de acero 25-40 KEB 25-40ABA 12 X 040 | 31 | \$1.825,00 | \$10.749,00 | \$56.575,00 | \$67.324,00 |
| 22 | Injector difragma Carburador tipo pesado | 4 | \$102.250,00 | \$77.710,00 | \$409.000,00 | \$486.710,00 |
| 23 | Sello tlcante motoniveladora 3S0303 | 4 | \$343.000,00 | \$260.680,00 | \$1.372.000,00 | \$1.632.680,00 |
| 24 | Rodamientos tambe motoniveladora 42684/20 612949/10 | 2 | \$590.000,00 | \$224.200,00 | \$1.180.000,00 | \$1.404.200,00 |
| 25 | Correo industrial tipo B40 | 4 | \$47.700,00 | \$36.252,00 | \$190.800,00 | \$227.052,00 |
| 26 | Retenedor primario caja volqueta tipo pesado | 1 | \$76.000,00 | \$14.440,00 | \$76.000,00 | \$90.440,00 |
| 27 | Retenedor secundario caja volqueta | 2 | \$70.000,00 | \$26.600,00 | \$140.000,00 | \$166.600,00 |
| 28 | Kit empaques FS Caja de cambios de volquetas | 2 | \$108.200,00 | \$41.116,00 | \$216.400,00 | \$257.516,00 |
| 29 | Silicona Gris Ultra 70 Mg | 8 | \$54.100,00 | \$82.232,00 | \$432.800,00 | \$515.032,00 |
| 30 | Eliminador deempaques caja de cambios Volqueta tipo pesado | 3 | \$205.600,00 | \$117.192,00 | \$616.800,00 | \$733.992,00 |
| 31 | Set rod y pista caja de cambios volqueta tipo pesado | 2 | \$227.200,00 | \$86.336,00 | \$454.400,00 | \$540.736,00 |
| 32 | Rodillo y cura caja de cambios volqueta tipo pesado | 2 | \$475.900,00 | \$180.842,00 | \$951.800,00 | \$1.132.642,00 |
| 33 | Rodillo y cura caja de cambios volqueta tipo pesado | 2 | \$162.300,00 | \$61.674,00 | \$324.600,00 | \$386.274,00 |
| 34 | Sed Rodillo y pista caja de cambios volqueta tipo pesado | 2 | \$300.000,00 | \$114.000,00 | \$600.000,00 | \$714.000,00 |
| 35 | Rodillo copredizo parte delantera caja de cambios volqueta tipo | 2 | \$108.200,00 | \$41.116,00 | \$216.400,00 | \$257.516,00 |
| 36 | Pista de elecconredizo parte delantera caja de cambios | 2 | \$87.000,00 | \$33.060,00 | \$174.000,00 | \$207.060,00 |
| 37 | Acetle T Ultrak TransM | 5 | \$147.000,00 | \$139.650,00 | \$735.000,00 | \$874.650,00 |
| 38 | Punta eje UL 2-2GAP | 2 | \$360.000,00 | \$136.800,00 | \$720.000,00 | \$856.800,00 |
| 39 | Elevador 5 palas 12V (20/30) AMP | 1 | \$34.160,00 | \$6.490,00 | \$34.160,00 | \$40.650,00 |
| 40 | Mintusible conector plano (10) AMPHELLA | 1 | \$10.000,00 | \$1.900,00 | \$10.000,00 | \$11.900,00 |
| 41 | Fusible 10 AMPHELLA | 1 | \$2.050,00 | \$389,50 | \$2.050,00 | \$2.439,50 |
| 42 | Cinta Asistente negra grande electrica | 10 | \$12.000,00 | \$22.800,00 | \$120.000,00 | \$142.800,00 |
| 43 | Limpiador de contacto electronico de 400 ML | 5 | \$24.000,00 | \$22.800,00 | \$120.000,00 | \$142.800,00 |
| 44 | Filtro Hidraulico Interno motoniveladora | 1 | \$500.000,00 | \$95.000,00 | \$500.000,00 | \$595.000,00 |
| 45 | Conjunto de Stop traseros motoniveladora Dmax | 2 | \$200.000,00 | \$76.000,00 | \$400.000,00 | \$476.000,00 |
| 46 | Rodillo Tirken Direccion 32008 40x68x19 | 1 | \$170.000,00 | \$32.300,00 | \$170.000,00 | \$202.300,00 |
| 47 | Rodillo Koyo Direccion 32009 | 1 | \$220.000,00 | \$41.800,00 | \$220.000,00 | \$261.800,00 |
| 48 | Rolula inferior direccion SB-5302 8-9894452-102SB-5302 | 4 | \$368.000,00 | \$279.680,00 | \$1.472.000,00 | \$1.751.680,00 |
| 49 | Kit Guardaplvio eje lado Ruenda M CP514B 82600 BT | 2 | \$40.000,00 | \$15.200,00 | \$80.000,00 | \$95.200,00 |
| 50 | Buje lijera superior 8-97364173-0 | 4 | \$135.200,00 | \$102.752,00 | \$540.800,00 | \$643.552,00 |
| 51 | Cable llum AWG Cant Roja | 1 | \$3.800,00 | \$722,00 | \$3.800,00 | \$4.522,00 |
| 52 | Columna eje direccion tipo pesado 4WD 05/10 | 2 | \$355.000,00 | \$134.900,00 | \$710.000,00 | \$844.900,00 |
| 53 | Balnera tipo pesado SKF | 8 | \$117.000,00 | \$177.840,00 | \$936.000,00 | \$1.113.840,00 |
| 54 | Boisas Jaula en poliamida SKF 6303-2RSHTN9 | 1 | \$70.000,00 | \$13.300,00 | \$70.000,00 | \$83.300,00 |
| 55 | Acetle de Motor 15w40 15w40 | 165 | \$111.000,00 | \$3.479.850,00 | \$18.315.000,00 | \$21.794.850,00 |

2

| | | | | | | |
|----|--|-----|--------------|------------------------|------------------------|-------------------------|
| 56 | Acete hidraulico 68 | 165 | \$100.000,00 | \$3.135.000,00 | \$16.500.000,00 | \$19.635.000,00 |
| 57 | Acete Diesel Sae 50 50 | 110 | \$110.000,00 | \$2.299.000,00 | \$12.100.000,00 | \$14.399.000,00 |
| 58 | Acete transmision 250250 | 110 | \$100.000,00 | \$2.090.000,00 | \$11.000.000,00 | \$13.090.000,00 |
| 59 | Juego de filtros de aire volqueta aire | 2 | \$492.500,00 | \$187.150,00 | \$985.000,00 | \$1.172.150,00 |
| 60 | Filtro de Aire TF-5070 | 2 | \$110.000,00 | \$41.800,00 | \$220.000,00 | \$261.800,00 |
| 61 | Filtro de aire TF-PL529493 | 2 | \$190.000,00 | \$72.200,00 | \$380.000,00 | \$452.200,00 |
| 62 | Filtro de Aire A-673P | 2 | \$130.000,00 | \$49.400,00 | \$260.000,00 | \$309.400,00 |
| 63 | Filtro deAcete A-40523P | 2 | \$128.000,00 | \$48.640,00 | \$256.000,00 | \$304.640,00 |
| 64 | Filtro de Acete A-329SP | 2 | \$110.000,00 | \$41.800,00 | \$220.000,00 | \$261.800,00 |
| 65 | Filtro de combustible A-1R0751SP | 2 | \$39.500,00 | \$15.010,00 | \$79.000,00 | \$94.010,00 |
| 66 | Filtro de combustible A-4053SP | 2 | \$50.000,00 | \$19.000,00 | \$100.000,00 | \$119.000,00 |
| 67 | Filtro de combustible HCX105 0 (A-23) | 2 | \$9.000,00 | \$30.020,00 | \$158.000,00 | \$188.020,00 |
| 68 | Filtro de combustible a 243004DSF(A-23) | 2 | \$89.000,00 | \$33.820,00 | \$178.000,00 | \$211.820,00 |
| 69 | Filtro de combustible A-43SP | 2 | \$128.000,00 | \$48.640,00 | \$256.000,00 | \$304.640,00 |
| 70 | Filtro de combustible BF-788 | 1 | \$114.150,00 | \$21.688,50 | \$114.150,00 | \$135.838,50 |
| 71 | Filtro de combustible BF-1280 | 1 | \$132.000,00 | \$25.080,00 | \$132.000,00 | \$157.080,00 |
| 72 | Filtro Acete A-28SP | 1 | \$70.250,00 | \$13.347,50 | \$70.250,00 | \$83.597,50 |
| 73 | Filtro de Aire TF-PL3545 | 1 | \$87.800,00 | \$16.682,00 | \$87.800,00 | \$104.482,00 |
| 74 | Filtro de Aire TF-PL3544 | 1 | \$88.000,00 | \$16.720,00 | \$88.000,00 | \$104.720,00 |
| 75 | Grasa de alta temperatura | 70 | \$70.000,00 | \$931.000,00 | \$4.900.000,00 | \$5.831.000,00 |
| 76 | Plumillas limpia vidrios 24" | 3 | \$120.000,00 | \$68.400,00 | \$360.000,00 | \$428.400,00 |
| 77 | Cable Acete 93/78180-60240 EA - C197 SBK | 2 | \$50.000,00 | \$19.000,00 | \$100.000,00 | \$119.000,00 |
| | | | | \$17.842.137,00 | \$93.905.985,00 | \$111.748.122,00 |

Detalle: Contrato No. 453 DE FECHA 29/05/2025 , cuyo
Objeto es: Contratar el suministro y servicio de
instalacion de respuestos, acietes, filtros y lubricantes
para el mantenimiento preventivo y correctivo de la
maquinaria pesada en pro del mejoramiento de la malla
vial urbana y rural del Municipio de el Espinal- Tolima .

Destino: Alcaldia Municipal de El Espinal

SON: CIENTO ONCE MILLONES SETECIENTOS CUARENTA Y OCHO MIL CIENTO VEINTIDOS PESOS M/CTE. (\$111.748.122,00)

HE RECIBIDO DE CONFORMIDAD LOS ELEMENTOS DESCRITOS ANTERIORMENTE

Leidy Liliana Santa Moreno
LEIDY LILIANA SANTA MORENO
COORDINADOR DE ALMACEN

ENTRADA ELEMENTOS DE CONSUMO CONTROLADO POR CONTRATO DE SUMINISTRO

No. 2025000

FACTURA No. GOL-289

FECHA DE INGRESO: ESPINAL, VIERNES 25 DE JULIO 2025

CONTRATO DE SUMINISTRO No. 2025000

PROVEEDOR: GOLDKING S.A.S. CELMIRA OSPINA VERGARA, DIR: CALLE 9 AVDA. BETANIA VTE ESPINAL TOLIMA

TEL: 3105652392 NIT No.900.571.420-4

REMISION No.

| No. | CODIGO | DESCRIPCION Y CARACTERISTICAS DEL ELEMENTO | CANTIDAD | V/R.UNITARIO | V/R.IMPTO.CARGO | VALOR TOTAL SIN IVA | VALOR TOTAL CON IVA |
|-----|--------|---|----------|----------------|-----------------|---------------------|---------------------|
| 1 | | Bomba hidraulica volqueta azul | 2 | \$1.550.000,00 | \$589.000,00 | \$3.100.000,00 | \$3.689.000,00 |
| 2 | | Automatico volqueta Blanca37-41 MT del coremi 031115609 | 2 | \$1.050.500,00 | \$399.190,00 | \$2.101.000,00 | \$2.500.190,00 |
| 3 | | Arranque camioneita Dimax Diesel 225+ 147 | 2 | \$1.350.000,00 | \$513.000,00 | \$2.700.000,00 | \$3.213.000,00 |
| 4 | | Alternador tipo pesado LS15354 12 120A | 2 | \$1.260.000,00 | \$478.800,00 | \$2.520.000,00 | \$2.998.800,00 |
| 5 | | Redillo motorveladora GR -J071448-S1411 | 2 | \$695.000,00 | \$264.100,00 | \$1.390.000,00 | \$1.654.100,00 |
| 6 | | Kit pines y Arandelas caja, caja de cambio volqueta tipo pesado | 1 | \$1.233.000,00 | \$234.270,00 | \$1.233.000,00 | \$1.467.270,00 |
| 7 | | Velocimetro 24V tipo pesado | 2 | \$900.000,00 | \$342.000,00 | 1.800.000,00 | \$2.142.000,00 |
| 8 | | Brake BF-09-27 Chevrolet Dimax 10 | 2 | \$700.000,00 | \$266.000,00 | \$1.400.000,00 | \$1.666.000,00 |
| 9 | | Llanta LT 245 75R16 | 4 | \$1.376.250,00 | \$1.045.950,00 | \$5.505.000,00 | \$6.550.950,00 |
| 10 | | RIN 22.5 X 8.25 -RC00139 | 8 | \$690.000,00 | \$1.048.800,00 | \$5.520.000,00 | \$6.568.800,00 |
| 11 | | Bateria31H | 6 | \$1.250.000,00 | \$1.425.000,00 | \$7.500.000,00 | \$8.925.000,00 |
| 12 | | Vidrio trasero para volqueta | 1 | \$690.000,00 | \$131.100,00 | \$690.000,00 | \$821.100,00 |
| | | | | | \$6.737.210,00 | \$35.459.000,00 | \$42.196.210,00 |

[Handwritten Signature]

Detalle: Contrato No.453 de fecha 29/05/2025, cuyo Objeto es: Contratar el suministro y servicio de instalacion de respuestos, acieres, filtros y lubricantes para el mantenimiento preventivo y correctivo de la maquinaria pesada en pro del mejoramiento de la malla vial urbana y rural del Municipio de el Espinal- Tolima.

Destino: Alcaldia Municipal de El Espinal

Son: CUARENTA Y DOS MILLONES Y DOS MILLONES CIENTO NVENTA Y SEIS MIL DOCIENTOS DIEZ PESOS M/CTE. (\$42.196.210,00)

[Handwritten Signature]
LEIDY LILIANA SANTA MORENÓ

COORDINADOR DE ALMACEN

HE RECIBIDO DE CONFORMIDAD LOS ELEMENTOS DESCRITOS ANTERIORMENTE

ENTRADA ELEMENTOS DEVOLUTIVOS POR CONTRATO DE SUMINISTRO

No. 2025000

FACTURA No. GOL-289

FECHA DE INGRESO: ESPINAL, LUNES 28 DE JULIO 2025

CONTRATO DE SUMINISTRO No. 2025000

PROVEEDOR: GOLDKING S.A.S. CELMIRA OSPINA VERGARA, DIR: CALLE 9 AVDA. BETANIA VTE ESPINAL TOLIMA

TEL: 3105652392 NIT No.900.571.420-4

REMISSION No.

| No. | CODIGO | DESCRIPCION Y CARACTERISTICAS DEL ELEMENTO | CANTIDAD | V/R.UNITARIO | V/R.IMP.TO.CARGO | VALOR TOTAL SIN IVA | VALOR TOTAL CON IVA |
|-----|--------|---|----------|-----------------|------------------------|------------------------|-------------------------|
| 1 | | Panoramico vidrio volqueta servocilla | 1 | \$1.790.000,00 | \$340.100,00 | \$1.790.000,00 | \$2.130.100,00 |
| 2 | | Piñon caja volqueta tipo pesado | 2 | \$2.553.000,00 | \$970.140,00 | \$5.106.000,00 | \$6.076.140,00 |
| 3 | | Sincronizadores de caja de cambios reversa y primera Volqueta Tipo | 2 | \$2.272.000,00 | \$863.360,00 | \$4.544.000,00 | \$5.407.360,00 |
| 4 | | Sincronizadores de caja de cambios cuarta y quinta Volqueta Tipo | 6 | \$1.860.200,00 | \$2.120.628,00 | \$11.161.200,00 | \$13.281.828,00 |
| 5 | | Eje de toma caja de cambios volqueta Tipo pesado | 4 | \$2.055.000,00 | \$1.561.800,00 | \$8.220.000,00 | \$9.781.800,00 |
| 6 | | Kit Embrague 14 x 3/4 Prensa caja de cambios Volqueta tipo pesado | 2 | \$5.170.000,00 | \$1.964.600,00 | \$10.340.000,00 | \$12.304.600,00 |
| 7 | | Volante volqueta tipo pesado | 2 | \$2.895.000,00 | \$1.100.100,00 | \$5.790.000,00 | \$6.890.100,00 |
| 8 | | 4 Hojas de volqueta Buhes camara defrenos tornillos manguera TI | 2 | \$3.7989.000,00 | \$1.443.240,00 | \$7.596.000,00 | \$9.039.240,00 |
| 9 | | Cadena tandem motoniveladora 120 Pasos | 4 | \$2.650.000,00 | \$2.014.000,00 | \$10.600.000,00 | \$12.614.000,00 |
| 10 | | Sprocket Motoniveladora para los tanden tipo pesado | 2 | \$3.102.500,00 | \$1.144.750,00 | \$6.025.000,00 | \$7.169.750,00 |
| 11 | | Bateria 4D | 2 | \$1.877.000,00 | \$713.260,00 | \$3.754.000,00 | \$4.467.260,00 |
| 12 | | Llanta trasera 10,00 -2.0 HI-MILLER CT162 HIT NEUMATICO Y PROTECTOR | 4 | \$4.625.000,00 | \$3.515.000,00 | \$18.500.000,00 | \$22.015.000,00 |
| 13 | | Kit clutch 14 * 1 3/4 DT Senvillo con la valinera del volante Par | 1 | \$5.310.000,00 | \$1.008.900,00 | \$5.310.000,00 | \$6.318.900,00 |
| | | | | | \$18.759.878,00 | \$98.736.200,00 | \$117.496.078,00 |

Detalle: Contrato No.453 de fecha 29/05/2025 , cuyo Objeto es: Contratar el suministro y servicio de instalacion de respuestos, aceites, filtros y lubricantes para el mantenimiento preventivo y correctivo de la maquinaria pesada en pro del mejoramiento de la malla vial urbana y rural del Municipio de el Espinal- Tolima.

Destino: Alcaldia Municipal de El Espinal

SON: CIENTO DIECISIETE MILLONES MILLONES CUATROCIENTOS NOVENTA Y SEIS MIL SETENTA Y OCHO PESOSO M/CTE. (\$117.496.078,00)

Ledy Llana
LEIDY LLIANA SANTA MORENO
COORDINADOR DE ALMACEN

Ricardo
Ing. RICARDO JOSE GUTIERREZ PARRA
DIRECTOR ADMINISTRATIVO DE INFRAESTRUCTURA

Ricardo
Ing. RICARDO JOSE GUTIERREZ PARRA
DIRECTOR ADMINISTRATIVO DE INFRAESTRUCTURA

HE RECIBIDO DE CONFORMIDAD LOS ELEMENTOS DESCritos ANTERIORMENTE

SALIDA CONSUMO CONTROLADO A FUNCIONAMIENTO

No. 2025000

FACTURA No. GOL-289

FECHA DE INGRESO: ESPINAL, LUNES 28 DE JULIO 2025

ENTRADA ELEMENTOS DE CONSUMO CONTROLADO

SECCION SOLICITANTE: DIRECCION ADMINISTRATIVA DE INFRAESTRUCTURA

RESPONSABLE: ING. RICARDO JOSE GUTIERREZ PARRA

TEL: 3105652392 NIT No.900.571.420-4

CENTRO DE COSTO: 99999999999

| No. | CODIGO | DESCRIPCION Y CARACTERISTICAS DEL ELEMENTO | CANTIDAD | V/R.UNITARIO | V/R.IMPTO.CARGO | VALOR TOTAL SIN IVA | VALOR TOTAL CON IVA |
|-----|--------|--|----------|----------------|-----------------|---------------------|---------------------|
| 1 | | Bomba hidraulica volqueta azul | 2 | \$1.550.000,00 | \$589.000,00 | \$3.100.000,00 | \$3.689.000,00 |
| 2 | | Automatico volqueta Blanca37-41 MT del coremi 031115609 | 2 | \$1.050.500,00 | \$399.190,00 | \$2.101.000,00 | \$2.500.190,00 |
| 3 | | Atrunque camioneta Dimax Diesel Z25+ 147 | 2 | \$1.350.000,00 | \$513.000,00 | \$2.700.000,00 | \$3.213.000,00 |
| 4 | | Alternador tipo pesado LS15354 12 120A | 2 | \$1.260.000,00 | \$478.800,00 | \$2.520.000,00 | \$2.998.800,00 |
| 5 | | Rodillo moliniveladora GR - JD71448-ST1411 | 2 | \$695.000,00 | \$264.100,00 | \$1.390.000,00 | \$1.654.100,00 |
| 6 | | Kit pines y Arandelas caja de cambio volqueta tipo pesado. | 1 | \$1.233.000,00 | \$234.270,00 | \$1.233.000,00 | \$1.467.270,00 |
| 7 | | Velocimetro 24V tipo pesado | 2 | \$900.000,00 | \$342.000,00 | 1.800.000,00 | \$2.142.000,00 |
| 8 | | Brake BF-09-27 Chevrolet Dimax 10 | 2 | \$700.000,00 | \$266.000,00 | \$1.400.000,00 | \$1.666.000,00 |
| 9 | | Llanta LT 245 75R16 | 4 | \$1.376.250,00 | \$1.045.950,00 | \$5.505.000,00 | \$6.550.950,00 |
| 10 | | RIN 22.5 X 8,25 -RC00139 | 8 | \$690.000,00 | \$1.048.800,00 | \$5.520.000,00 | \$6.568.800,00 |
| 11 | | Baterias1 H | 6 | \$1.250.000,00 | \$1.425.000,00 | \$7.500.000,00 | \$8.925.000,00 |
| 12 | | Vidrio trasero para volqueta | 1 | \$690.000,00 | \$131.100,00 | \$690.000,00 | \$821.100,00 |
| | | | | | | \$6.737.210,00 | \$35.459.000,00 |
| | | | | | | | \$42.196.210,00 |

Detalle: Contrato No.453 de fecha 29/05/2025, cuyo Objeto es: Contratar el suministro y servicio de instalacion de respuestos, aceites, filtros y lubricantes para el mantenimiento preventivo y correctivo de la maquinaria pesada en pro del mejoramiento de la mala vial urbana y rural del Municipio de el Espinal- Tolima .

Destino: Alcaldia Municipal de El Espinal

Son: CUARENTA Y DOS MILLONES Y DOS MILLONES CIENTO NVENTA Y SEIS MIL DOCIENTOS DIEZ PESOS M/CTE. (\$42.196.210,00)

LEIDY LILIANA SANTA MORENO
COORDINADOR DE ALMACEN

Ing. RICARDO JOSE GUTIERREZ PARRA
DIRECTOR ADMINISTRATIVO DE INFRAESTRUCTURA

Ing. RICARDO JOSE GUTIERREZ PARRA
DIRECTOR ADMINISTRATIVO DE INFRAESTRUCTURA

HE RECIBIDO DE CONFORMIDAD LOS ELEMENTOS DESCRITOS ANTERIORMENTE

SALIDA DE CONSUMO A FUNCIONAMIENTO

No. 2025000

FACTURA No. GOL-289

FECHA DE INGRESO: ESPINAL, LUNES 28 DE JULIO 2025
 CONTRATO DE SUMINISTRO No. 2025000
 PROVEEDOR: GOLDKING S.A.S. CELMIRA OSPINA VERGARA, DIR: CALLE 9 AVDA. BETANIA VTE ESPINAL TOLIMA
 TEL: 3105652392 NIT No.900.571.420-4

REMISION No.

| No. | CODIGO | DESCRIPCION Y CARACTERISTICAS DEL ELEMENTO | CANTIDAD | V/R. UNITARIO | V/R.IMP.TO.CARGO | VALOR TOTAL SIN IVA | VALOR TOTAL CON IVA |
|-----|--------|--|----------|---------------|------------------|---------------------|---------------------|
| 1 | | Manguera Hidraulica con acoples Hembra R712 R-15 3/8 ASSP AFG/HYP | 6 | \$470.600,00 | \$536.484,00 | \$2.823.600,00 | \$3.360.084,00 |
| 2 | | Cruceleta Yoke y Espiga Spicer de Volqueta azul cargo 1721 334 | 4 | 300.000,00 | \$228.000,00 | \$1.200.000,00 | \$1.428.000,00 |
| 3 | | Tornillo puente masa volqueta Blanca 37-41-42 MT | 10 | 110.000,00 | \$209.000,00 | \$1.100.000,00 | \$1.309.000,00 |
| 4 | | Buje arramque volqueta Blanca 37 MT. | 6 | \$20.000,00 | \$22.800,00 | \$120.000,00 | \$142.800,00 |
| 5 | | Arandela aislante 37 MT arramque volqueta blanca 37MT-90-884-7708. | 24 | \$22.000,00 | \$100.320,00 | \$528.000,00 | \$628.320,00 |
| 6 | | Retenedor arramque 37 MT, volqueta Blanca 37 MT | 2 | \$16.000,00 | \$6.080,00 | \$32.000,00 | \$38.080,00 |
| 7 | | Escobilla 37 MT R-Original volqueta, volqueta Blanca 37 MT | 2 | \$140.000,00 | \$53.200,00 | \$280.000,00 | \$333.200,00 |
| 8 | | Pin arramque 37 MT, volqueta Blanca 37 MT | 1 | \$33.800,00 | \$6.422,00 | \$33.800,00 | \$40.222,00 |
| 9 | | Kit Asistente bobina arramque volqueta blanca 37 MT | 1 | \$40.000,00 | \$7.600,00 | \$40.000,00 | \$47.600,00 |
| 10 | | Lija de Agua premier volqueta blanca 37 MT | 20 | \$4.000,00 | \$15.200,00 | \$80.000,00 | \$95.200,00 |

[Handwritten signature]

| | | | | | | |
|----|---|-----|--------------|----------------|-----------------|-----------------|
| 11 | Conector electrico tres (3) cables para alternador 179 3V | 5 | \$50.000,00 | \$47.500,00 | \$250.000,00 | \$297.500,00 |
| 12 | Balnera baja y Alta con el cardan y la cruceta de la direccion F. | 4 | \$500.000,00 | \$380.000,00 | \$2.000.000,00 | \$2.380.000,00 |
| 13 | Soporte cardan Kit Volvuelta blanca HB88509A-7 9900 64/80 | 2 | \$400.000,00 | \$152.000,00 | \$800.000,00 | \$952.000,00 |
| 14 | Switche volvuelta F.S.TSS203 | 2 | \$426.000,00 | \$161.880,00 | \$852.000,00 | \$1.013.880,00 |
| 15 | Manguera completa ball steel 1 pulgada yell cristal spiral ACER | 2 | \$142.000,00 | \$53.960,00 | \$284.000,00 | \$337.960,00 |
| 16 | Bomba manual estratora con manguera 10067 | 3 | \$300.000,00 | \$171.000,00 | \$900.000,00 | \$1.071.000,00 |
| 17 | Bujia NGK Iridium tipo pesado lfreesE11 | 10 | \$75.000,00 | \$142.500,00 | \$750.000,00 | \$892.500,00 |
| 18 | Empaquetadura de tapa valvulas 2PRE2.7 VS8040357 | 2 | \$139.000,00 | \$52.820,00 | \$278.000,00 | \$330.820,00 |
| 19 | Filtro de combustible Gf96335719D | 4 | \$60.000,00 | \$45.600,00 | \$240.000,00 | \$285.600,00 |
| 20 | Manguera de acero 25-40 KEB 25-40ABA 12 X 040 | 4 | \$50.000,00 | 36.000,00 | \$200.000,00 | \$238.000,00 |
| 21 | Abrazadera de acero 25-40 KEB 25-40ABA 12 X 040 | 31 | \$1.825,00 | \$10.749,00 | \$56.575,00 | \$67.324,00 |
| 22 | inyector diatragma Carburador tipo pesado | 4 | \$102.250,00 | \$77.710,00 | \$409.000,00 | \$486.710,00 |
| 23 | Sello flotante motoniveladora 3S0303 | 4 | \$343.000,00 | \$260.680,00 | \$1.372.000,00 | \$1.632.680,00 |
| 24 | Rodamientos tambe motoniveladora 42684/20 612949/10 | 2 | \$590.000,00 | \$224.200,00 | \$1.180.000,00 | \$1.404.200,00 |
| 25 | Correo industrial tipo B40 | 4 | \$47.700,00 | \$36.252,00 | \$190.800,00 | \$227.052,00 |
| 26 | Retenedor primario caja volvuelta tipo pesado | 1 | \$76.000,00 | \$14.440,00 | \$76.000,00 | \$90.440,00 |
| 27 | Retenedor secundario caja volvuelta | 2 | \$70.000,00 | \$26.600,00 | \$140.000,00 | \$166.600,00 |
| 28 | Kit empaques FS Caja de cambios de volvueltas | 2 | \$108.200,00 | \$41.116,00 | \$216.400,00 | \$257.516,00 |
| 29 | Silicona Grls Ultra 70 Mg | 8 | \$54.100,00 | \$82.232,00 | \$432.800,00 | \$515.032,00 |
| 30 | Eliminador deempaques caja de cambios Volvuelta tipo pesado | 3 | \$205.600,00 | \$117.192,00 | \$616.800,00 | \$733.992,00 |
| 31 | Set rod y pista caja de cambios volvuelta tipo pesado | 2 | \$227.200,00 | \$66.336,00 | \$454.400,00 | \$540.736,00 |
| 32 | Rodillo y curva caja de cambios volvuelta tipo pesado | 2 | \$475.900,00 | \$180.842,00 | \$951.800,00 | \$1.132.642,00 |
| 33 | Rodillo y curva caja de cambios volvuelta tipo pesado | 2 | \$162.300,00 | \$61.674,00 | \$324.600,00 | \$386.274,00 |
| 34 | Sed Rodillo y pista caja de cambios volvuelta tipo pesado | 2 | \$300.000,00 | \$114.000,00 | \$600.000,00 | \$714.000,00 |
| 35 | Rodillo copredizo parte delantera caja de cambios volvuelta tipo | 2 | \$108.200,00 | \$41.116,00 | \$216.400,00 | \$257.516,00 |
| 36 | Pista de elecorredizo parte delantera caja de cambios | 2 | \$87.000,00 | \$33.060,00 | \$174.000,00 | \$207.060,00 |
| 37 | Acetle T Ultek TransM | 5 | \$147.000,00 | \$139.650,00 | \$735.000,00 | \$874.650,00 |
| 38 | Punta eje LL 2-2CAP | 2 | \$360.000,00 | \$136.800,00 | \$720.000,00 | \$856.800,00 |
| 39 | Elevador 5 palas 12V (20/30) AMP | 1 | \$34.160,00 | \$6.490,00 | \$34.160,00 | \$40.065,00 |
| 40 | Minifusible conector plano (10) AMPHELLA | 1 | \$10.000,00 | \$1.900,00 | \$10.000,00 | \$11.900,00 |
| 41 | Fusible 10 AMPHELLA | 1 | \$2.050,00 | \$389,50 | \$2.050,00 | \$2.439,50 |
| 42 | Cinta Aislante negra grande electrica | 10 | \$12.000,00 | \$22.800,00 | \$120.000,00 | \$142.800,00 |
| 43 | Limpador de contacto electronico de 400 ML | 5 | \$24.000,00 | \$22.800,00 | \$120.000,00 | \$142.800,00 |
| 44 | Filtro Hidraulico Interno motoniveladora | 1 | \$500.000,00 | \$95.000,00 | \$500.000,00 | \$595.000,00 |
| 45 | Conjunto de Stop traseros motoniveladora Dnax | 2 | \$200.000,00 | \$76.000,00 | \$400.000,00 | \$476.000,00 |
| 46 | Rodillo Timken Direccion 40x68x19 | 1 | \$170.000,00 | \$32.300,00 | \$170.000,00 | \$202.300,00 |
| 47 | Rodillo Koyo Direccion 32009 | 1 | \$220.000,00 | \$41.800,00 | \$220.000,00 | \$261.800,00 |
| 48 | Rodilla inferior direccion SB-5302 8-9894452-102SB-5302 | 4 | \$368.000,00 | \$279.680,00 | \$1.472.000,00 | \$1.751.680,00 |
| 49 | Kit Guardapolvo eje lado Rueda M CP5148 82600 BT | 2 | \$40.000,00 | \$15.200,00 | \$80.000,00 | \$95.200,00 |
| 50 | Buje lijera superior 8-97364173-0 | 4 | \$135.200,00 | \$102.752,00 | \$540.800,00 | \$643.552,00 |
| 51 | Cable llum AWG Cant Roja | 1 | \$3.800,00 | \$722,00 | \$3.800,00 | \$4.522,00 |
| 52 | Columna eje direccion tipo pesado 4MD 05/10 | 2 | \$355.000,00 | \$134.900,00 | \$710.000,00 | \$844.900,00 |
| 53 | Balnera tipo pesado SKF | 8 | \$117.000,00 | \$177.840,00 | \$936.000,00 | \$1.113.840,00 |
| 54 | Bolsas Jaula en poliamida SKF 6303-2RSH1N9 | 1 | \$70.000,00 | \$13.300,00 | \$70.000,00 | \$83.300,00 |
| 55 | Acetle de Motor 15w40 15w40 | 165 | \$111.000,00 | \$3.479.850,00 | \$18.315.000,00 | \$21.794.850,00 |

| | | | | | | |
|----|--|-----|--------------|------------------------|------------------------|-------------------------|
| 56 | Acetile hidraulico 68 | 165 | \$100.000,00 | \$3.135.000,00 | \$16.500.000,00 | \$19.635.000,00 |
| 57 | Acetile Diesel Sae 50 50 | 110 | \$110.000,00 | \$2.299.000,00 | \$12.100.000,00 | \$14.399.000,00 |
| 58 | Acetile transmision 250250 | 110 | \$100.000,00 | \$2.090.000,00 | \$11.000.000,00 | \$13.090.000,00 |
| 59 | Juego de filtros de aire volqueta aire | 2 | \$492.500,00 | \$187.150,00 | \$985.000,00 | \$1.172.150,00 |
| 60 | Filtro de Aire TF-5070 | 2 | \$110.000,00 | \$41.800,00 | \$220.000,00 | \$261.800,00 |
| 61 | Filtro de aire TF-PL529493 | 2 | \$190.000,00 | \$72.200,00 | \$380.000,00 | \$452.200,00 |
| 62 | Filtro de Aire A-67SP | 2 | \$130.000,00 | \$49.400,00 | \$260.000,00 | \$309.400,00 |
| 63 | Filtro deAcetile A-4052SP | 2 | \$128.000,00 | \$48.640,00 | \$256.000,00 | \$304.640,00 |
| 64 | Filtro de Acetile A-393SP | 2 | \$110.000,00 | \$41.800,00 | \$220.000,00 | \$261.800,00 |
| 65 | Filtro de combustible A-1R0751SP | 2 | \$39.500,00 | \$15.010,00 | \$79.000,00 | \$94.010,00 |
| 66 | Filtro de combustible A-4053SP | 2 | \$50.000,00 | \$19.000,00 | \$100.000,00 | \$119.000,00 |
| 67 | Filtro de combustible HCG105 0(A-23) | 2 | \$79.000,00 | \$30.020,00 | \$158.000,00 | \$188.020,00 |
| 68 | Filtro de combustible a 243004DSP(A-23) | 2 | \$89.000,00 | \$33.820,00 | \$178.000,00 | \$211.820,00 |
| 69 | Filtro de combustible A-43SP | 2 | \$128.000,00 | \$48.640,00 | \$256.000,00 | \$304.640,00 |
| 70 | Filtro de combustible BF-788 | 1 | \$114.150,00 | \$21.688,50 | \$114.150,00 | \$135.838,50 |
| 71 | Filtro de combustible BF-1280 | 1 | \$132.000,00 | \$25.080,00 | \$132.000,00 | \$157.080,00 |
| 72 | Filtro Acetile A-28SP | 1 | \$70.250,00 | \$13.347,50 | \$70.250,00 | \$83.597,50 |
| 73 | Filtro de Aire TF-PL3545 | 1 | \$87.800,00 | \$16.682,00 | \$87.800,00 | \$104.482,00 |
| 74 | Filtro de Aire TF-PL3544 | 1 | \$88.000,00 | \$16.720,00 | \$88.000,00 | \$104.720,00 |
| 75 | Grasa de alta temperatura | 70 | \$70.000,00 | \$931.000,00 | \$4.900.000,00 | \$5.831.000,00 |
| 76 | Pumillas limpia vidrios 24" | 3 | \$120.000,00 | \$68.400,00 | \$360.000,00 | \$428.400,00 |
| 77 | Cable Acetile 93/78180-60240 EA - C197 SBK | 2 | \$50.000,00 | \$19.000,00 | \$100.000,00 | \$119.000,00 |
| | | | | \$17.842.137,00 | \$93.905.985,00 | \$111.748.122,00 |

Detalle: Contrato No.453 DE FECHA 29/05/2025, cuyo
Objetos: Contratar el suministro y servicio de
instalación de respuestos, acetes, filtros y lubricantes
para el mantenimiento preventivo y correctivo de la
maquinaria pesada en pro del mejoramiento de la malla
vial urbana y rural del Municipio de el Espinal- Tolima.

Destino: Alcaldia Municipal de El Espinal

SON: CIENTO ONCE MILLONES SETECIENTOS CUARENTA Y OCHO MIL CIENTO VEINTIDOS PESOS M/CTE. (\$111.748.122,00)

Ludy Santa
LEIDY LILIANA SANTA MORENO
COORDINADOR DE ALMACEN

HE RECIBIDO DE CONFORMIDAD LOS ELEMENTOS DESCRITOS ANTERIORMENTE

SALIDA DE DEVOLUTIVOS AL SERVICIO

No. 2025000

FACTURA No. GOL-289

FECHA DE INGRESO: ESPINAL, LUNES 28 DE JULIO 2025
 ENTRADA DE ELEMENTOS DEVOLUTIVOS EDU No. 2025000
 SECCION SOLICITANTE: DIRECCION ADMINISTRATIVA DE INFRAESTRUCTURA
 RESPONSABLE: ING. RICARDO JOSE GUTIERREZ PARRA

CENTRO DE COSTOS:99999999999

| No. | CODIGO | DESCRIPCION Y CARACTERISTICAS DEL ELEMENTO | CANTIDAD | V/R. UNITARIO | V/R. IMPTO. CARGO | VALOR TOTAL SIN IVA | VALOR TOTAL CON IVA |
|-----|--------|---|----------|-----------------|------------------------|------------------------|-------------------------|
| 1 | | Panoramico vidrio volqueta senviclla | 1 | \$1.790.000,00 | \$340.100,00 | \$1.790.000,00 | \$2.130.100,00 |
| 2 | | Piñon caja volqueta tipo pesado | 2 | \$2.553.000,00 | \$970.140,00 | \$5.106.000,00 | \$6.076.140,00 |
| 3 | | Sincronizadores de caja de cambios reversa y primera Volqueta Tipo | 2 | \$2.272.000,00 | \$863.360,00 | \$4.544.000,00 | \$5.407.360,00 |
| 4 | | Sincronizadores de caja de cambios cuarta y quinta Volqueta Tipo | 6 | \$1.860.200,00 | \$2.120.628,00 | \$11.161.200,00 | \$13.281.828,00 |
| 5 | | Eje de toma caja de cambios volqueta Tipo pesado | 4 | \$2.055.000,00 | \$1.561.800,00 | \$8.220.000,00 | \$9.781.800,00 |
| 6 | | Kit Embraque 14 x 3/4 Prensa caja de cambios Volqueta tipo pesado | 2 | \$5.170.000,00 | \$1.964.600,00 | \$10.340.000,00 | \$12.304.600,00 |
| 7 | | Volante volqueta tipo pesado | 2 | \$2.895.000,00 | \$1.100.100,00 | \$5.790.000,00 | \$6.890.100,00 |
| 8 | | 4 Hojas de volqueta Buñes camara defrenos tornillos manguera TI | 2 | \$3.7989.000,00 | \$1.443.240,00 | \$7.596.000,00 | \$9.039.240,00 |
| 9 | | Cadena tande motoniyeladora 120 Pasos | 4 | \$2.650.000,00 | \$2.014.000,00 | \$10.600.000,00 | \$12.614.000,00 |
| 10 | | Sprocket Moloniyeladora para los tanden tipo pesado | 2 | \$3.102.500,00 | \$1.144.750,00 | \$6.025.000,00 | \$7.169.750,00 |
| 11 | | Bateria 4D | 2 | \$1.877.000,00 | \$713.260,00 | \$3.754.000,00 | \$4.467.260,00 |
| 12 | | Llanta trasera 10,00 -2.0 HI-MILLER CT162 HIT NEUMATICO Y PROTECTOR | 4 | \$4.625.000,00 | \$3.515.000,00 | \$18.500.000,00 | \$22.015.000,00 |
| 13 | | Kit clutch 14 *1 3/4 DT Serrvillo con la valinera del volante Par | 1 | \$5.310.000,00 | \$1.008.900,00 | \$5.310.000,00 | \$6.318.900,00 |
| | | | | | \$18.759.878,00 | \$98.736.200,00 | \$117.496.078,00 |

Detalle: Contrato No.453 de fecha 29/05/2025 , cuyo Objeto es: Contratar el suministro y servicio de instalacion de respuestos, acietes, filtros y lubricantes para el mantenimiento preventivo y correctivo de la maquinaria pesada en pro del mejoramiento de la malla vial urbana y rural del Municipio de el Espinal- Tolima.

Destino: Alcaldia Municipal de El Espinal

SON: CIENTO DIECISIETE MILLONES MILLONES CUATROCIENTOS NOVENTA Y SEIS MIL SETENTA Y OCHO PESOSO M/C.TE. (\$117.496.078,00)

Leidy Liliana Santa Moreno
 LEIDY LILIANA SANTA MORENO
 COORDINADOR DE ALMACEN

Ing. Ricardo Jose Gutierrez Parra
 Ing. RICARDO JOSE GUTIERREZ PARRA
 DIRECTOR ADMINISTRATIVO DE INFRAESTRUCTURA

Ing. Ricardo Jose Gutierrez Parra
 Ing. RICARDO JOSE GUTIERREZ PARRA
 DIRECTOR ADMINISTRATIVO DE INFRAESTRUCTURA

HE RECIBIDO DE CONFORMIDAD LOS ELEMENTOS DESCRITOS ANTERIORMENTE

SAUDA DE DEVOLUTIVOS AL SERVICIO

No. 2025000

FACTURA No. GOL-289

FECHA DE INGRESO: ESPINAL, LUNES 28 DE JULIO 2025
 ENTRADA DE ELEMENTOS DEVOLUTIVOS EDU No. 2025000
 SECCION SOLICITANTE: DIRECCION ADMINISTRATIVA DE INFRAESTRUCTURA
 RESPONSABLE: ING. RICARDO JOSE GUTIERREZ PARRA

CENTRO DE COSTOS:99999999999

| No. | CODIGO | DESCRIPCION Y CARACTERISTICAS DEL ELEMENTO | CANTIDAD | V/R. UNITARIO | V/R.IMP.TO.CARGO | VALOR TOTAL SIN IVA | VALOR TOTAL CON IVA |
|-----|--------|--|----------|-----------------|------------------|------------------------|-------------------------|
| 1 | | Panoramico vidrio volqueta servcilla | 1 | \$1.790.000,00 | \$340.100,00 | \$1.790.000,00 | \$2.130.100,00 |
| 2 | | Piñon caja volqueta tipo pesado | 2 | \$2.553.000,00 | \$970.140,00 | \$5.106.000,00 | \$6.076.140,00 |
| 3 | | Sincronizadores de caja de cambios reversa y primera Volqueta Tipo | 2 | \$2.272.000,00 | \$863.360,00 | \$4.544.000,00 | \$5.407.360,00 |
| 4 | | Sincronizadores de caja de cambios cuarta y quinta Volqueta Tipo | 6 | \$1.860.200,00 | \$2.120.628,00 | \$11.161.200,00 | \$13.281.828,00 |
| 5 | | Eje de toma caja de cambios volqueta Tipo pesado | 4 | \$2.055.000,00 | \$1.561.800,00 | \$8.220.000,00 | \$9.781.800,00 |
| 6 | | Kit Embrague 14 x 3/4 Prensa caja de cambios Volqueta tipo pesado | 2 | \$5.170.000,00 | \$1.964.600,00 | \$10.340.000,00 | \$12.304.600,00 |
| 7 | | Volante volqueta tipo pesado | 2 | \$2.895.000,00 | \$1.100.100,00 | \$5.790.000,00 | \$6.890.100,00 |
| 8 | | 4 Hojas de volqueta Buhes camara defrenos tornillos manguera TI | 2 | \$3.7989.000,00 | \$1.443.240,00 | \$7.596.000,00 | \$9.039.240,00 |
| 9 | | Cadena tande motoniveladora 120 Pasos | 4 | \$2.650.000,00 | \$2.014.000,00 | \$10.600.000,00 | \$12.614.000,00 |
| 10 | | Sprocket Motoniveladora para los tanden tipo pesado | 2 | \$3.102.500,00 | \$1.144.750,00 | \$6.025.000,00 | \$7.169.750,00 |
| 11 | | Bateria 4D | 2 | \$1.877.000,00 | \$713.260,00 | \$3.754.000,00 | \$4.467.260,00 |
| 12 | | Llanta trasera 10.00-2.0 HI-MILLER CT162 HIT NEUMATICO Y PROTECTOR | 4 | \$4.625.000,00 | \$3.515.000,00 | \$18.500.000,00 | \$22.015.000,00 |
| 13 | | Kit clutch 14 * 1 3/4 DT Senvillo con la valinera del volante Par | 1 | \$5.310.000,00 | \$1.008.900,00 | \$5.310.000,00 | \$6.318.900,00 |
| | | | | | | \$18.759.878,00 | \$117.496.078,00 |

Detalle: Contrato No.453 de fecha 29/05/2025 , cuyo Objeto es: Contratar el suministro y servicio de instalacion de respuestos, aceites, filtros y lubricantes para el mantenimiento preventivo y correctivo de la maquinaria pesada en pro del mejoramiento de la malla vial urbana y rural del Municipio de el Espinal- Tolima.

Destino: Alcaldia Municipal de El Espinal

SON: CIENTO DIECISIETE MILLONES MILLONES CUATROCIENTOS NOVENTA Y SEIS MIL SETENTA Y OCHO PESOSO M/CTE. (\$117.496.078.00)

 LEIDY LILLIANA SANTA MORENO
 CORDINADOR DE ALMACEN

 Ing. RICARDO JOSE GUTIERREZ PARRA
 DIRECTOR ADMINISTRATIVO DE INFRAESTRUCTURA

 Ing. RICARDO JOSE GUTIERREZ PARRA
 DIRECTOR ADMINISTRATIVO DE INFRAESTRUCTURA

HE RECIBIDO DE CONFORMIDAD LOS ELEMENTOS DESCRITOS ANTERIORMENTE