

	Gestión de bienes y servicios	A-GBS-F-09 - Versión: 03
	Aprobación: 04/04/2023	Página 1 de 59
Formato: Análisis del Sector	Administración 2024-2027	TRD:

Tuta, 28 de julio 2025.

ANÁLISIS DEL SECTOR ECONÓMICO

Por medio del presente escrito, la Secretaria de Infraestructura y movilidad del Municipio de Tuta Boyacá, en atención a lo consagrado en el Artículo 2.2.1.1.1.6.1 del Decreto 1082 de 2015, compilatorio del Art. 15 del Dcto 1510 de 2013, y Aplicando el Modelo de Abastecimiento Estratégico adoptado por la Agencia Nacional de Contratación Pública – Colombia Compra eficiente en su resolución emitida el 24 de junio de 2022 , por medio del presente documento se deja constancia de los factores que constituyen en Estudio del Sector Económico del Contrato de Suministro, CUYO OBJETO SERA: **“INTERVENTORÍA INTEGRAL AL CONTRATO A PRECIOS UNITARIOS PARA LA CONSTRUCCIÓN EN SITIO PROPIO DE 20 UNIDADES DE VIVIENDA RURAL EN EL MUNICIPIO DE TUTA, DEPARTAMENTO DE BOYACÁ”**.

ESTRUCTURA DEL ANÁLISIS ECONÓMICO DEL SECTOR (ANÁLISIS DE MERCADO, ANÁLISIS DE LA DEMANDA Y ANÁLISIS DE LA OFERTA)

Aplicando el Modelo de Abastecimiento Estratégico adoptado por la Agencia Nacional de Contratación Pública – Colombia Compra eficiente en su resolución emitida el 24 de junio de 2022, se presente el siguiente Estudio del Sector:

1. ASPECTOS GENERALES DEL MERCADO

De conformidad con lo establecido en el numeral 2 del artículo 32 de la Ley 80 de 1993, la interventoría hace parte de los contratos de consultoría celebrados por las entidades estatales, ya que comprende actividades relacionadas con la asesoría técnica, la coordinación, el control y la supervisión de proyectos. Esta norma establece expresamente que también constituyen contratos de consultoría aquellos cuyo objeto es la interventoría, la gerencia de obra o de proyectos, así como la dirección, programación y ejecución de diseños y estudios necesarios para proyectos específicos.

Por su parte, el Decreto 1082 de 2015, reglamentario del Sistema de Compras Públicas, en su artículo 2.2.1.1.1.2, reconoce que los contratos de interventoría tienen como finalidad realizar el seguimiento técnico, administrativo, financiero, contable, jurídico y ambiental de los contratos principales, velando por su correcta ejecución. Es decir, la interventoría constituye un mecanismo de control que busca garantizar el cumplimiento de los objetivos del contrato estatal y prevenir riesgos contractuales o técnicos durante la ejecución.

	Proyecto	Revisó	Aprobó
Nombre:	LUIS CARLOS GALÁN VIASUS	ANA ELIZABETH ALVAREZ FONSECA	ANA ELIZABETH ALVAREZ FONSECA
Cargo:	Apoyo Sec de Infraestructura y movilidad	Secretaria de Infraestructura y movilidad	Secretaria de infraestructura y movilidad

	Gestión de bienes y servicios	A-GBS-F-09 - Versión: 03
	Aprobación: 04/04/2023	Página 2 de 59
Formato: Análisis del Sector	Administración 2024-2027	TRD:

La Cámara Colombiana de Infraestructura ha resaltado el papel crítico de los interventores, destacando que estos actúan como terceros independientes que aportan juicio técnico especializado en los procesos constructivos, asegurando una ejecución transparente, eficiente y de calidad. La interventoría, en este sentido, cumple una función de garante de la correcta ejecución contractual, al verificar que los contratistas cumplan los plazos, costos, especificaciones técnicas y normas vigentes aplicables al objeto contractual.

Una característica esencial de la interventoría es su independencia frente al contratista y a la entidad contratante, lo que permite que sus conceptos y recomendaciones estén basados exclusivamente en el análisis técnico, normativo y contractual, sin verse afectados por intereses externos de carácter político, comercial o institucional. Esto refuerza su rol como garante de calidad y cumplimiento en el marco de la contratación estatal.

Finalmente, como lo indica la Cámara Colombiana de Infraestructura, la interventoría representa un servicio de alto valor técnico que, aunque representa un costo proporcionalmente bajo frente al total del proyecto, contribuye significativamente a evitar sobrecostos, retrasos, fallas técnicas y conflictos contractuales. Por tanto, la inversión en una buena interventoría no solo se traduce en ahorro, sino también en calidad, legalidad y sostenibilidad para los proyectos públicos.

Productos del sector de interventoría

La interventoría, como modalidad especializada dentro del sector de la consultoría, está orientada al seguimiento y control integral de los contratos estatales, especialmente en obras de infraestructura, servicios y suministros. Su propósito es garantizar que los contratos se ejecuten conforme a lo pactado, dentro del marco legal, técnico y financiero. Los productos de la interventoría pueden clasificarse de la siguiente manera:

- **Interventoría técnica:** Supervisión y verificación del cumplimiento de las especificaciones técnicas del contrato, control de calidad de materiales, procesos constructivos y cumplimiento del cronograma.

	Proyecto	Revisó	Aprobó
Nombre:	LUIS CARLOS GALÁN VIASUS	ANA ELIZABETH ALVAREZ FONSECA	ANA ELIZABETH ALVAREZ FONSECA
Cargo:	Apoyo Sec de Infraestructura y movilidad	Secretaria de Infraestructura y movilidad	Secretaria de infraestructura y movilidad

	Gestión de bienes y servicios	A-GBS-F-09 - Versión: 03
	Aprobación: 04/04/2023	Página 3 de 59
Formato: Análisis del Sector	Administración 2024-2027	TRD:

- Interventoría financiera y contable: Revisión y control de los informes financieros del contratista, trazabilidad de pagos, validación de actas parciales y control presupuestal.
- Interventoría administrativa y jurídica: Seguimiento del cumplimiento normativo, contractual y documental; incluye el análisis de riesgos legales, cumplimiento de pólizas, licencias, y demás aspectos contractuales.
- Interventoría ambiental y social: Acompañamiento al cumplimiento de obligaciones ambientales, licencias y normativas vigentes, así como verificación de impactos sociales y relacionamiento comunitario, en caso de que el contrato lo exija
- Informes de avance y seguimiento contractual: Productos periódicos exigidos por la entidad contratante conforme al Decreto 1082 de 2015 y la Ley 80 de 1993, que permiten monitorear el avance físico y financiero del contrato.

Agentes del sector

Por parte del Estado

Las siguientes entidades públicas cumplen un rol activo en la contratación y vigilancia de la interventoría, ya sea como entidades contratantes o como organismos de control:

- Ministerio de Transporte
- Instituto Nacional de Vías (INVIAS)
- Agencia Nacional de Infraestructura (ANI)
- Departamento Nacional de Planeación (DNP)
- Agencia Nacional de Licencias Ambientales (ANLA)
- Corporaciones Autónomas Regionales (CAR)
- Entidades públicas territoriales (alcaldías, gobernaciones, empresas de servicios públicos)
- Contraloría General de la República – en labores de vigilancia y control fiscal.
- Auditoría General de la República
- Procuraduría General de la Nación – en lo relacionado con el control disciplinario.
-

Por parte de la Sociedad Civil

	Proyecto	Revisó	Aprobó
Nombre:	LUIS CARLOS GALÁN VIASUS	ANA ELIZABETH ALVAREZ FONSECA	ANA ELIZABETH ALVAREZ FONSECA
Cargo:	Apoyo Sec de Infraestructura y movilidad	Secretaria de Infraestructura y movilidad	Secretaria de infraestructura y movilidad

	Gestión de bienes y servicios	A-GBS-F-09 - Versión: 03
	Aprobación: 04/04/2023	Página 4 de 59
Formato: Análisis del Sector	Administración 2024-2027	TRD:

- Empresas de interventoría: Personas jurídicas especializadas en interventoría de obras públicas, interventoría integral o sectorial (ambiental, jurídica, financiera), registradas ante el Registro Único de Proponentes (RUP).
- Profesionales independientes habilitados para actuar como interventores según los requisitos contractuales.
- Usuarios y comunidad: Beneficiarios directos de los proyectos que pueden ejercer control social sobre la ejecución y la labor de la interventoría.

Gremios y asociaciones del sector

En el sector de interventoría, las siguientes organizaciones gremiales agrupan y representan a las empresas y profesionales vinculados a esta actividad:

- Sociedad Colombiana de Consultoría (SCC)
- Cámara Colombiana de la Infraestructura (CCI) – que promueve la calidad técnica en interventoría y supervisión.
- Cámaras de Comercio, que mantienen el Registro Único de Proponentes (RUP).
- Mesa Sectorial de Consultoría del SENA – que promueve estándares de formación en interventoría y consultoría.
- Asociación Colombiana de Ingenieros (ACIEM) y Sociedad Colombiana de Ingenieros (SCI) – como espacios de articulación técnica y profesional.

En el primer trimestre de 2024pr, el Producto Interno Bruto en su serie original, crece 0,7% respecto al mismo periodo de 2023pr. Las actividades económicas que más contribuyen a la dinámica del valor agregado son:

- Administración pública y defensa; planes de seguridad social de afiliación obligatoria; Educación; Actividades de atención de la salud humana y de servicios sociales crece 5,3% (contribuye 0,7 puntos porcentuales a la variación anual).
- Agricultura, ganadería, caza, silvicultura y pesca crece 5,5% (contribuye 0,5 puntos porcentuales a la variación anual).
- Suministro de electricidad, gas, vapor y aire acondicionado; Distribución de agua; evacuación y tratamiento de aguas residuales, gestión de desechos y actividades de saneamiento ambiental crece 4,5% (contribuye 0,2 puntos porcentuales a la variación anual).

	Proyecto	Revisó	Aprobó
Nombre:	LUIS CARLOS GALÁN VIASUS	ANA ELIZABETH ALVAREZ FONSECA	ANA ELIZABETH ALVAREZ FONSECA
Cargo:	Apoyo Sec de Infraestructura y movilidad	Secretaria de Infraestructura y movilidad	Secretaria de infraestructura y movilidad

	Gestión de bienes y servicios	A-GBS-F-09 - Versión: 03
	Aprobación: 04/04/2023	Página 5 de 59
Formato: Análisis del Sector	Administración 2024-2027	TRD:

Respecto al trimestre inmediatamente anterior, el Producto Interno Bruto en su serie ajustada por efecto estacional y calendario crece 1,1%. Cuando se observa el comportamiento de las actividades económicas relacionadas:

- Actividades artísticas, de entretenimiento y recreación y otras actividades de servicios; Actividades de los hogares individuales en calidad de empleadores; actividades no diferenciadas de los hogares individuales como productores de bienes y servicios para uso propio crece 3,7%.
- Administración pública y defensa; planes de seguridad social de afiliación obligatoria; Educación; Actividades de atención de la salud humana y de servicios sociales crece 2,0%.
- Suministro de electricidad, gas, vapor y aire acondicionado; Distribución de agua; evacuación y tratamiento de aguas residuales, gestión de desechos y actividades de saneamiento ambiental crece 1,9%.

Tabla 1. Valor agregado por actividad económica
Tasa de crecimiento en volumen?
Primer trimestre 2024^{pr}

Actividad económica	Tasa de crecimiento (%)	
	Serie original ¹	Serie ajustada por efecto estacional y calendario ²
		Actual 2024 ^{pr} -I
Agricultura, ganadería, caza, silvicultura y pesca	5,1	1,6
Explotación de minas y canteras	-1,5	0,9
Industria manufacturera	-0,9	0,7
Suministro de electricidad, gas, vapor y agua acondicionado ³	4,5	1,9
Construcción	0,7	1,1
Comercio al por mayor y al por menor ⁴	-0,8	-0,2
Información y comunicaciones	-1,6	-3,1
Actividades financieras y de seguros	-2,0	-2,9
Actividades inmobiliarias	1,7	0,5
Actividades profesionales, científicas y técnicas ⁵	-0,2	-0,7
Administración pública, defensa, educación y salud ⁶	5,8	2,0
Actividades artísticas, de entretenimiento y recreación y otras actividades de servicios ⁷	5,2	3,7
Valor agregado bruto	0,7	1,1
Instituto técnico colombiano sobre los productos	0,4	1,3
Producto Interno Bruto	0,7	1,1

Fuente: DANE, PIB.T

En el primer trimestre de 2024pr, el valor agregado de las actividades profesionales, científicas y técnicas; y actividades de servicios administrativos y de apoyo decrece 0,2% en su serie original, respecto al mismo periodo de 2023pr. Esta dinámica se explica por los siguientes comportamientos

- Actividades profesionales, científicas y técnicas crece 1,6%.
- Actividades de servicios administrativos y de apoyo decrece 1,7%.

Respecto al trimestre inmediatamente anterior en su serie ajustada por efecto estacional y calendario, el valor agregado de las actividades profesionales, científicas y técnicas; y

	Proyecto	Revisó	Aprobó
Nombre:	LUIS CARLOS GALÁN VIASUS	ANA ELIZABETH ALVAREZ FONSECA	ANA ELIZABETH ALVAREZ FONSECA
Cargo:	Apoyo Sec de Infraestructura y movilidad	Secretaria de Infraestructura y movilidad	Secretaria de infraestructura y movilidad

	Gestión de bienes y servicios	A-GBS-F-09 - Versión: 03
	Aprobación: 04/04/2023	Página 6 de 59
Formato: Análisis del Sector	Administración 2024-2027	TRD:

actividades de servicios administrativos y de apoyo decrece en 0,1%, cuando se observa el comportamiento de las actividades económicas relacionadas:

- Actividades profesionales, científicas y técnicas decrece 0,4%.
- Actividades de servicios administrativos y de apoyo decrece 0,1%

Tabla 11. Actividades profesionales, científicas y técnicas¹
Tasas de crecimiento en volumen²
Primer trimestre 2024³

Actividad económica	Tasas de crecimiento (%)	
	Serie original	Serie ajustada por efecto estacional y calendario
	Anual	Trimestral
	2024 ¹ -I	2024 ¹ -I
	2023 ¹ -I	2023 ¹ -IV
Actividades profesionales, científicas y técnicas	1,6	-0,4
Actividades de servicios administrativos y de apoyo	-1,2	-0,1
Actividades profesionales, científicas y técnicas ¹	-0,2	-0,5

Fuente: DANE, PIB, 7

En el primer trimestre de 2024pr, el valor agregado de la construcción crece 0,7% en su serie original, respecto al mismo periodo de 2023pr. Esta dinámica se explica por los siguientes comportamientos.

- Construcción de edificaciones residenciales y no residenciales decrece 2,5%.
- Construcción de carreteras y vías de ferrocarril, de proyectos de servicio público y de otras obras de ingeniería civil crece 7,6%.
- Actividades especializadas para la construcción de edificaciones y obras de ingeniería civil (alquiler de maquinaria y equipo de construcción con operadores) crece 0,7%.

Respecto al trimestre inmediatamente anterior en su serie ajustada por efecto estacional y calendario, el valor agregado de la construcción crece en 1,1%, cuando se observa el comportamiento de las actividades económicas relacionadas:

- Construcción de edificaciones residenciales y no residenciales crece 0,2%.
- Construcción de carreteras y vías de ferrocarril, de proyectos de servicio público y de otras obras de ingeniería civil crece 4,0%.
- Actividades especializadas para la construcción de edificaciones y obras de ingeniería civil (alquiler de maquinaria y equipo de construcción con operadores) crece 1,3%

Tabla 6. Construcción
Tasas de crecimiento en volumen¹
Primer trimestre 2024²

Actividad económica	Tasas de crecimiento (%)	
	Serie original	Serie ajustada por efecto estacional y calendario
	Anual	Trimestral
	2024 ¹ -I	2024 ¹ -I
	2023 ¹ -I	2023 ¹ -IV
Construcción de edificaciones residenciales y no residenciales	-2,5	0,2
Construcción de carreteras y vías de ferrocarril ¹	7,6	4,0
Actividades especializadas para la construcción de edificaciones y otras de ingeniería civil ²	0,7	1,3
Construcción	0,7	1,1

Fuente: DANE, PIB, 7

	Proyecto	Revisó	Aprobó
Nombre:	LUIS CARLOS GALÁN VIASUS	ANA ELIZABETH ALVAREZ FONSECA	ANA ELIZABETH ALVAREZ FONSECA
Cargo:	Apoyo Sec de Infraestructura y movilidad	Secretaria de Infraestructura y movilidad	Secretaria de infraestructura y movilidad

	Gestión de bienes y servicios	A-GBS-F-09 - Versión: 03
	Aprobación: 04/04/2023	Página 7 de 59
Formato: Análisis del Sector	Administración 2024-2027	TRD:

ASPECTO ECONÓMICO A NIVEL NACIONAL

Gráfico 1. Producto Interno Bruto (PIB)
Tasa de crecimiento anual en volumen*
2015 - 2024p

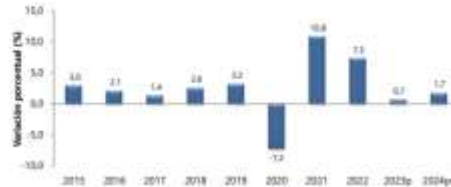

Las cuentas nacionales trimestrales constituyen una síntesis de la información de coyuntura económica, mediante la cual se articulan los indicadores de estadísticas básicas en los principales agregados macroeconómicos. Para tal efecto, las cuentas trimestrales se soportan en los estándares internacionales de medición económica definidos por la Organización de Naciones Unidas¹ y el Fondo Monetario Internacional.

Este boletín técnico tiene como propósito presentar los principales cambios de corto plazo del Producto Interno Bruto Trimestral (CT). Estas cifras son utilizadas ampliamente por analistas, políticos, prensa, la comunidad empresarial y el público en general, para la toma de decisiones. El documento consta de tres capítulos; el primero, contiene los resultados de las series encadenadas de volumen con año de referencia 2015 del PIB trimestral desde los enfoques de la producción y gasto, e incluye los resultados del valor agregado bruto. El segundo, presenta el comportamiento del PIB a precios corrientes desde los enfoques de la producción y el gasto. El tercero, contiene el detalle de las revisiones presentadas durante el año, frente a la publicación anterior.

El Departamento Administrativo Nacional de Estadística (DANE) implementó con el cambio del año base de las cuentas nacionales al año 2015, una mejora en su política general de difusión de datos coyunturales, ofreciendo a los usuarios series originales y corregidas de efectos estacionales y de calendario. La razón principal para este cambio es la implementación del calendario colombiano en sus prácticas habituales de ajuste estacional.

Dado que el ajuste estacional es un proceso estadístico adicional a la compilación de las series originales, las recomendaciones internacionales sugieren fomentar la transparencia de dicho procedimiento por medio de documentación clara. El DANE ha diseñado un procedimiento estandarizado y conjuntamente publicará una descripción detallada de

	Proyecto	Revisó	Aprobó
Nombre:	LUIS CARLOS GALÁN VIASUS	ANA ELIZABETH ALVAREZ FONSECA	ANA ELIZABETH ALVAREZ FONSECA
Cargo:	Apoyo Sec de Infraestructura y movilidad	Secretaria de Infraestructura y movilidad	Secretaria de infraestructura y movilidad

	Gestión de bienes y servicios	A-GBS-F-09 - Versión: 03
	Aprobación: 04/04/2023	Página 8 de 59
Formato: Análisis del Sector	Administración 2024-2027	TRD:

las especificaciones para cada una de las series. Para conocer la metodología y las especificaciones de los modelos para realizar el ajuste estacional se sugiere consultar el siguiente enlace: <https://www.dane.gov.co/index.php/estadisticas-portema/cuentas-nacionales/cuentas-nacionales-trimestrales/pib-informacion-tecnica>

PIB desde el enfoque de la producción

El Producto Interno Bruto crece 0,6% en el año 2023pr respecto al año 2022p (ver tabla 1). Las actividades económicas que más contribuyen a la dinámica del valor agregado son:

- Administración pública y defensa; planes de seguridad social de afiliación obligatoria; Educación; Actividades de atención de la salud humana y de servicios sociales crece 3,9% (contribuye 0,6 puntos porcentuales a la variación anual).

- Actividades financieras y de seguros crece 7,9% (contribuye 0,3 puntos porcentuales a la variación anual).

- Actividades artísticas, de entretenimiento y recreación y otras actividades de servicios; Actividades de los hogares individuales en calidad de empleadores; actividades no diferenciadas de los hogares individuales como productores de bienes y servicios para uso propio crece 7,0% (contribuye 0,2 puntos porcentuales a la variación anual). En el cuarto trimestre de 2023pr, el Producto Interno Bruto en su serie original, crece 0,3% respecto al mismo periodo de 2022p (ver tabla 1). Las actividades económicas que más contribuyen a la dinámica del valor agregado son:

- Agricultura, ganadería, caza, silvicultura y pesca crece 6,0% (contribuye 0,6 puntos porcentuales a la variación anual).

- Administración pública y defensa; planes de seguridad social de afiliación obligatoria; Educación; Actividades de atención de la salud humana y de servicios sociales crece 3,8% (contribuye 0,5 puntos porcentuales a la variación anual).

- Actividades financieras y de seguros crece 5,5% (contribuye 0,2 puntos porcentuales a la variación anual).

Respecto al trimestre inmediatamente anterior, el Producto Interno Bruto en su serie ajustada por efecto estacional y calendario crece 0,04%. Las actividades económicas con mayor crecimiento trimestral son:

- Actividades financieras y de seguros crece 4,7%.
- Agricultura, ganadería, caza, silvicultura y pesca crece 2,7%.
- Información y comunicaciones crece 1,8%.

	Proyecto	Revisó	Aprobó
Nombre:	LUIS CARLOS GALÁN VIASUS	ANA ELIZABETH ALVAREZ FONSECA	ANA ELIZABETH ALVAREZ FONSECA
Cargo:	Apoyo Sec de Infraestructura y movilidad	Secretaria de Infraestructura y movilidad	Secretaria de infraestructura y movilidad

	Gestión de bienes y servicios	A-GBS-F-09 - Versión: 03
	Aprobación: 04/04/2023	Página 9 de 59
Formato: Análisis del Sector	Administración 2024-2027	TRD:

Agentes del sector

- ✓ Constructores y promotores inmobiliarios: Empresas y profesionales independientes dedicados a la construcción de edificaciones, promoción, gerencia y ventas de las mismas.
- ✓ Contratistas y consultores: Especialmente dedicados a la interventoría y construcción de obras de infraestructura.
- ✓ Industriales: Empresas encargadas de la manufacturación de insumos del sector.
- ✓ Comerciantes: Empresas y profesionales independientes que comercializan insumos finales de construcción.
- ✓ Entidades Financieras, fiduciarias y otros: Son aquellas entidades financieras que tienen vinculación con el sector de la construcción.
- ✓ Ministerio de transporte
- ✓ Instituto Nacional de Vías- INVIAS Agencia Nacional de Infraestructura – ANI
- ✓ Entidades públicas departamentales y municipales (Gobernaciones, Alcaldías) Instituto
- ✓ Geográfico Agustín Codazzi – IGAC
- ✓ Departamento Nacional De Planeación – DNP Aeronáutica Civil – AEROCIVIL

INDICADORES ECONÓMICOS ALREDEDOR DE LA CONSTRUCCIÓN (IEAC)

Diciembre 07 de 2023

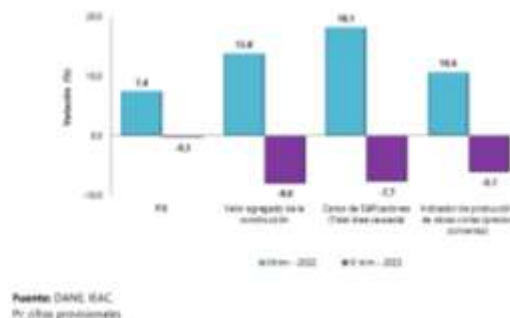

A continuación, se presenta la variación anual de los indicadores de coyuntura del sector de la construcción.

El boletín de Indicadores Económicos Alrededor de la Construcción (IEAC), presenta información de 14 investigaciones, categorizadas en indicadores macroeconómicos,

	Proyecto	Revisó	Aprobó
Nombre:	LUIS CARLOS GALÁN VIASUS	ANA ELIZABETH ALVAREZ FONSECA	ANA ELIZABETH ALVAREZ FONSECA
Cargo:	Apoyo Sec de Infraestructura y movilidad	Secretaria de Infraestructura y movilidad	Secretaria de infraestructura y movilidad

	Gestión de bienes y servicios	A-GBS-F-09 - Versión: 03
	Aprobación: 04/04/2023	Página 10 de 59
Formato: Análisis del Sector	Administración 2024-2027	TRD:

oferta, demanda y precios. Los indicadores de construcción se publican considerando las coberturas geográficas disponibles, a partir de las variaciones mensuales y anuales.

La más reciente actualización metodológica del IPC, implementada a partir de enero de 2019, incluyó el uso de una nomenclatura basada en el estándar internacional COICOP (Clasificación del consumo individual por finalidades, por sus siglas en inglés). Atendiendo el estándar internacional, el primer nivel agregativo pasó de nueve grupos de gasto a doce divisiones de gasto. La medición de los gastos agregados en el anterior grupo de gasto "vivienda", tuvo una recomposición que hace que los resultados de la nueva división 04, llamada con el mismo nombre "vivienda", no sean directamente comparables. La división 04 "vivienda" publicada a partir de enero de 2019, incluye únicamente la medición de la variación de precios para los arrendamientos, los materiales para la conservación y reparación de la vivienda, los servicios relacionados con la copropiedad y servicios como el acueducto, alcantarillado, aseo, gas y electricidad.

Debido a que los resultados del IPC para 2018 fueron generados usando la estructura de ponderaciones vigente para el periodo 2009-2018, y que, por otro lado, los resultados de 2019 utilizan las nuevas ponderaciones actualizadas a partir de los resultados de la ENPH (DANE; 2016-2017), no es posible calcular las contribuciones a la variación anual durante el año 2019. Es por esta razón que a partir del 2019 se excluyen del presente boletín los resultados referentes al IPC de Vivienda. A partir del tercer trimestre de 2019 se incluye la información correspondiente a leasing habitacional para la operación estadística Cartera Hipotecaria de Vivienda con datos desde el primer trimestre de 2015.

Indicador de Producción de Obras Civiles

El Índice de Costos de la Construcción de Obras Civiles (ICOCIV) es un indicador que permite conocer la variación promedio de los precios de una canasta que representa los costos de la construcción de un conjunto representativo de las obras civiles desarrolladas en el país.

En enero de 2024, la variación mensual del ICOCIV fue 2,46%, en comparación con diciembre de 2023. Tres de las cinco agrupaciones de subclases CPC relacionadas con la construcción de obras civiles, se ubicaron por encima del promedio nacional (2,46%): Tuberías para la conducción de gas a larga distancia, líneas de comunicación y cables de poder; tuberías y cables locales, y obras conexas (2,71%), Construcciones en minas y

	Proyecto	Revisó	Aprobó
Nombre:	LUIS CARLOS GALÁN VIASUS	ANA ELIZABETH ALVAREZ FONSECA	ANA ELIZABETH ALVAREZ FONSECA
Cargo:	Apoyo Sec de Infraestructura y movilidad	Secretaria de Infraestructura y movilidad	Secretaria de infraestructura y movilidad

	Gestión de bienes y servicios	A-GBS-F-09 - Versión: 03
	Aprobación: 04/04/2023	Página 11 de 59
	Formato: Análisis del Sector	Administración 2024-2027 TRD:

plantas industriales (2,59%) y Construcciones deportivas al aire libre y otras obras de ingeniería civil (2,56%).



Fuente: DANE - ICOCIV

Durante el cuarto trimestre de 2023, la producción de obras civiles a precios constantes registró una disminución de 2,9%, frente al mismo trimestre de 2022

La disminución en la producción anual de las obras civiles a precios constantes de 2,9% con respecto al cuarto trimestre de 2022, está explicado por las subclases de la siguiente manera:

En el grupo 530201 carreteras, calles, vías férreas y pistas de aterrizaje, puentes y carreteras elevadas y túneles, la subclase carretera (excepto carreteras elevadas); calles y ferrocarriles presentó una variación en su producción de -12,5% y restó 6,9 p.p. a la variación anual total y 12,0 p.p. a la variación anual del grupo. Por su parte, puentes y carreteras elevadas presentó un incremento en su producción con respecto al IV trimestre de 2022 de 70,4% y sumó 0,9 p.p. a la variación anual total y 1,6 puntos porcentuales a la variación anual del grupo 530201.

En el grupo 530202 puertos, canales, presas, sistemas de riego y otras obras hidráulicas (acueductos), la subclase acueductos y otros conductos de suministro de agua, represas, excepto gasoductos registró un aumento en su producción de 41,0% y sumó 1,4 p.p. a la variación anual total y 25,7 puntos porcentuales a la variación anual del grupo a precios constantes; mientras que, sistemas de riego y obras hidráulicas de control de inundaciones registró una variación de 57,1% y sumó 0,3 p.p. a la variación anual total y 5,9 puntos porcentuales a la variación anual del grupo.

Para el grupo 530203, tuberías para la conducción de gas a larga distancia, líneas de comunicación y cables de poder; tuberías y cables locales, y obras conexas se destaca la subclase cables locales y obras conexas que registró una disminución en su producción de 39,2% y restó 2,2 p.p. a la variación anual total y 14,0 puntos porcentuales a la variación

	Proyecto	Revisó	Aprobó
Nombre:	LUIS CARLOS GALÁN VIASUS	ANA ELIZABETH ALVAREZ FONSECA	ANA ELIZABETH ALVAREZ FONSECA
Cargo:	Apoyo Sec de Infraestructura y movilidad	Secretaria de Infraestructura y movilidad	Secretaria de infraestructura y movilidad

	Gestión de bienes y servicios	A-GBS-F-09 - Versión: 03
	Aprobación: 04/04/2023	Página 12 de 59
	Administración 2024-2027	TRD:
Formato: Análisis del Sector		

anual del grupo. Por su parte, obras para la comunicación de larga distancia y las líneas eléctricas (cables) disminuyó su producción con respecto al IV trimestre de 2022 en 23,5% y restó 1,3 p.p. a la variación anual total y 8,2 puntos porcentuales a la variación anual del grupo.

Las subclases que conforman el grupo 530204 construcciones en minas y plantas industriales presentaron los siguientes comportamientos con respecto al cuarto trimestre de 2022: la subclase central eléctricas disminuyó su producción en 22,9% y restó 1,8 p.p. a la variación anual total y 13,6 p.p. a la variación anual del grupo. Mientras que, la subclase construcciones en minas presentó un incremento en su producción de 29,8% y aportó 1,6 p.p. a la variación anual total y 12,1 puntos porcentuales a la variación anual del grupo.

Con respecto al grupo 530205 instalaciones al aire libre para deportes y esparcimiento; y otras obras de ingeniería civil, la subclase otras obras de ingeniería civil, aumentó su producción en 43,4% y sumó 3,0 puntos porcentuales a la variación anual total y 35,8 puntos porcentuales a la variación anual del grupo; por su parte, la subclase instalaciones al aire libre para deportes y esparcimiento presentó una variación de 47,2% con respecto al cuarto trimestre de 2022 y aportó 0,7 p.p. a la variación anual total y sumó 8,2 puntos porcentuales a la variación anual del grupo 530205.

ÍNDICE DE COSTOS DE LA CONSTRUCCIÓN DE OBRAS CIVILES (ICOCIV) FEBRERO 2025

El DANE pone a disposición de sus usuarios el Índice de Costos de la Construcción de Obras Civiles ICOCIV-, un indicador que permite conocer la variación promedio de los precios de una canasta que representa los costos de la construcción de un conjunto representativo de las obras civiles desarrolladas en el país.

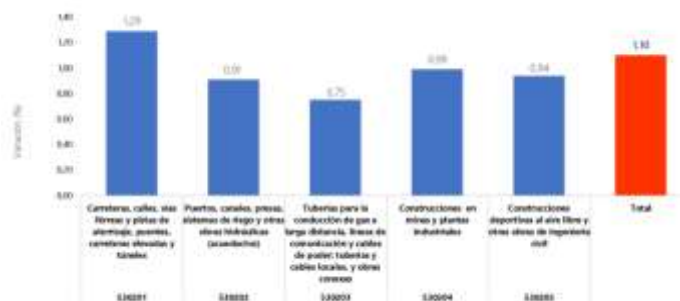

	Proyecto	Revisó	Aprobó
Nombre:	LUIS CARLOS GALÁN VIASUS	ANA ELIZABETH ALVAREZ FONSECA	ANA ELIZABETH ALVAREZ FONSECA
Cargo:	Apoyo Sec de Infraestructura y movilidad	Secretaria de Infraestructura y movilidad	Secretaria de infraestructura y movilidad

	Gestión de bienes y servicios	A-GBS-F-09 - Versión: 03
	Aprobación: 04/04/2023	Página 13 de 59
Formato: Análisis del Sector	Administración 2024-2027	TRD:

El ICOCIV incluye dentro de la medición, la representatividad de las obras civiles y presenta resultados para cinco agrupaciones de subclases y 17 Subclases CPC V2 AC 1, 46 tipologías de obra, 316 capítulos constructivos asociados a las obras, además de la agregación de los bienes y servicios estructurados para siete grupos de costo (equipos, maquinaria, mano de obra, transporte, materiales, equipos especiales para obra y herramienta menor) que permite contar con resultados según dichos grupos y llegando hasta 127 insumos. Este boletín técnico presenta los resultados del ICOCIV (número índice base diciembre 2020=100) diseñado a partir de la implementación de los lineamientos internacionalmente aceptados para este tipo de indicadores. El ICOCIV permite contar con resultados precisos, completos y versátiles respecto a la evolución de los precios de los bienes y servicios requeridos en la construcción de las obras civiles.

Actualmente es difícil la intercomunicación terrestre de la población rural de la entidad territorial (municipio, distrito o departamento), debido a que por un lado las vías están en mal estado, intransitables o con restricciones de tránsito y por otro hay deficiente mantenimiento. Algunas de las vías tienen deterioro de la superficie para la circulación de vehículos o no han sido atendidos los puntos críticos. Hay situaciones que aportan al deterioro, como algunos tratamientos anteriores que se hicieron con deficiencias, o la falta de mantenimiento.

Índice de Precios al Consumidor – IPC

Es una medida del cambio (variación), en el precio de bienes y servicios representativos del consumo de los hogares del país conocido como canasta.

Esta canasta se define a partir de la Encuesta Nacional de Presupuesto de los Hogares – ENPH-. La última se realizó febrero 2024

El IPC sirve fundamentalmente

- Medir los cambios de precios de los bienes y servicios que conforman la canasta, y con esto de los periodos de inflación.
- Comparar la economía colombiana con la de otros países.
- Entender la evolución de la situación económica del país y proyectarla.

Proyección sectorial: PIB edificador 2023

El sector de la construcción es uno de los principales motores del crecimiento económico y del desarrollo productivo y social del país. El gran alcance y valor de este sector se refleja

	Proyecto	Revisó	Aprobó
Nombre:	LUIS CARLOS GALÁN VIASUS	ANA ELIZABETH ALVAREZ FONSECA	ANA ELIZABETH ALVAREZ FONSECA
Cargo:	Apoyo Sec de Infraestructura y movilidad	Secretaria de Infraestructura y movilidad	Secretaria de infraestructura y movilidad

	Gestión de bienes y servicios	A-GBS-F-09 - Versión: 03
	Aprobación: 04/04/2023	Página 14 de 59
Formato: Análisis del Sector	Administración 2024-2027	TRD:

en su articulación con múltiples sectores de la economía y su alta intensidad en la demanda de mano de obra, lo que favorece el comportamiento del Producto Interno Bruto (PIB) y es evidencia de su dinamismo y carácter reactivador.

Según cifras del DANE, en octubre de 2022 el número de ocupados en la construcción como rama de actividad económica representó el 6,5% del total de los ocupados con 1.473 miles de personas, y al analizar el resultado del valor agregado por grandes ramas de actividad en el tercer trimestre del año, se observa un crecimiento de 13,4% del valor agregado del sector construcción explicado por la variación anual positiva del valor agregado de las obras civiles (1,5%), el valor agregado de las actividades especializadas (13,9%) y valor agregado de las edificaciones (19,3%).

Proyección PIB edificador 2022-23

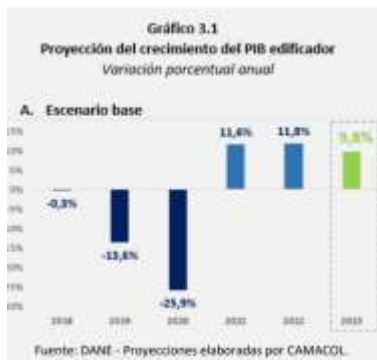

ÍNDICE DE PRECIOS AL CONSUMIDOR (IPC)

Febrero 2024

Gráfico 1. IPC Variaciones

Total Nacional

Febrero 2023 - 2024

IPC	Febrero					
	Variación Mensual		Variación Año corrido		Variación Anual	
	2023	2024	2023	2024	2023	2024
IPC total	1,06	1,09	3,47	2,01	13,28	7,74

Fuente: DANE, IPC.

- Resultados del mes de febrero
- Resultados año corrido
- Resultado anual
- Resultados según nivel de ingresos por criterio absoluto
- Información adicional
- Ficha metodológica
- Glosario

	Proyecto	Revisó	Aprobó
Nombre:	LUIS CARLOS GALÁN VIASUS	ANA ELIZABETH ALVAREZ FONSECA	ANA ELIZABETH ALVAREZ FONSECA
Cargo:	Apoyo Sec de Infraestructura y movilidad	Secretaria de Infraestructura y movilidad	Secretaria de infraestructura y movilidad

	Gestión de bienes y servicios	A-GBS-F-09 - Versión: 03
	Aprobación: 04/04/2023	Página 15 de 59
Formato: Análisis del Sector	Administración 2024-2027	TRD:

VARIACIÓN Y CONTRIBUCIÓN MENSUAL POR DIVISIONES DE GASTO

En el mes de febrero de 2024, el IPC registró una variación de 1,09% en comparación con enero de 2024, tres divisiones se ubicaron por encima del promedio nacional (1,09%): Educación (8,74%), Bebidas alcohólicas y tabaco (1,13%) y por último, Restaurantes y hoteles (1,13%). Por debajo se ubicaron:

Alojamiento, agua, electricidad, gas y otros combustibles (1,07%), Transporte (0,86%), Prendas de vestir y calzado (0,70%), Salud (0,59%), Alimentos y bebidas no alcohólicas (0,54%), Muebles, artículos para el hogar y para la conservación ordinaria del hogar (0,38%), Bienes y servicios diversos (0,30%), Información y comunicación (0,22%) y por último, Recreación y cultura (-0,06%).

Cuadro 1. IPC Variación y contribución mensual
Según divisiones de gasto
Febrero 2023 – 2024

Divisiones de Gasto	2023		2024	
	Peso (%)	Variación (%)	Contribución Puntos	Variación (%)
Educación	4,91	8,74	0,25	8,74
Bebidas alcohólicas y tabaco	1,79	1,13	0,20	1,13
Restaurantes y hoteles	0,69	1,13	0,19	1,13
OTROS	188,89	1,09	1,66	1,09
Alimentación, agua, electricidad, gas y otros combustibles	63,72	-0,02	0,20	-0,02
Transporte	13,05	0,86	0,20	0,86
Prendas de vestir y calzado	3,98	-0,02	0,20	-0,02
Salud	2,71	0,59	0,20	0,59
Alimentos y bebidas no alcohólicas	16,20	0,54	0,20	0,54
Muebles, artículos para el hogar y para la conservación ordinaria del hogar	6,18	0,38	0,20	0,38
Bienes y servicios diversos	0,96	0,30	0,20	0,30
Información y comunicación	0,22	0,22	0,20	0,22
Recreación y cultura	0,09	-0,06	0,20	-0,06

Fuente: DANE, IPC

Nota: La diferencia en la suma de las variables obedecen al sistema de aproximación en el nivel de dígitos trabajados en el índice.

ANÁLISIS A NIVEL DEPARTAMENTAL

Composición de la población ocupada, según ramas de actividad Total 10 ciudades y A.M, Boyacá y Tunja Año 2019 - 2020



Población ocupada, según ramas de actividad 10 ciudades, Boyacá y Tunja Año 2020 – 2019.

	Proyecto	Revisó	Aprobó
Nombre:	LUIS CARLOS GALÁN VIASUS	ANA ELIZABETH ALVAREZ FONSECA	ANA ELIZABETH ALVAREZ FONSECA
Cargo:	Apoyo Sec de Infraestructura y movilidad	Secretaria de Infraestructura y movilidad	Secretaria de infraestructura y movilidad

	Gestión de bienes y servicios	A-GBS-F-09 - Versión: 03
	Aprobación: 04/04/2023	Página 16 de 59
Formato: Análisis del Sector	Administración 2024-2027	TRD:

Rama de actividad	Total 10 ciudades			Boyacá			Tunja		
	Año 2020	Año 2019	Variación absoluta	Año 2020	Año 2019	Variación absoluta	Año 2020	Año 2019	Variación absoluta
Total Ocupados	977	1.170	-193	518	604	-86	73	86	-13
Agricultura, pesca, ganadería, caza y silvicultura	14	15	-1	140	165	-24	1	1	0
Actividades artísticas, entretenimiento, recreación y otras actividades de servicios	36	125	-27	30	35	-5	5	7	-2
Industria manufacturera	69	94	-24	40	55	-15	4	5	-1
Construcción	79	97	-18	33	39	-6	6	7	-1
Comercio y reparación de vehículos	234	282	-48	83	107	-25	15	19	-3
Alojamiento y servicios de comida	81	104	-22	26	33	-8	4	6	-2
Otras ramas*	402	454	-52	167	169	-3	38	41	-3

Fuente: DANE – GEIH
 Población en miles.

Nota: Otras ramas incluyen Explotación de minas y canchales, Suministro de electricidad, gas, agua y gestión de desechos, Transporte y alojamiento, Información y comunicaciones, Actividades financieras y de seguros, Actividades inmobiliarias, Actividades profesionales, científicas, técnicas y servicios administrativos, Administración pública y defensa, Educación y atención de la salud humana.

Nota: Los cálculos realizados para los periodos 2019 y 2020 fueron realizados usando los factores de expansión mensuales de la GEIH. Los resultados pueden presentar diferencias en niveles con los cálculos realizados en la publicación del año completo, especialmente a nivel departamental, ya que se realizaron con los factores de expansión departamentales calculados al final de cada año.

Población ocupada, según sexo y rama de actividades económicas. 2020 - 2019

Sexo y rama de actividad	Tunja		Variación absoluta
	Mar-dic 20	Mar-dic 19	
Población ocupada	71	86	-15
Otras ramas	38	43	-5
Comercio y reparación de vehículos	15	19	-4
Alojamiento y servicios de comida	4	8	-2
Actividades artísticas, entretenimiento, recreación y otras actividades de servicios	5	7	-3
Industria manufacturera	4	5	-1
Construcción	6	7	-1
Total hombres	37	45	-7
Otras ramas	18	22	-2
Comercio y reparación de vehículos	8	9	-2
Construcción	5	6	-1
Alojamiento y servicios de comida	1	2	-1
Actividades artísticas, entretenimiento, recreación y otras actividades de servicios	2	2	0
Industria manufacturera	2	3	-1
Total mujeres	34	42	-8
Otras ramas	19	21	-2
Comercio y reparación de vehículos	7	9	-2
Actividades artísticas, entretenimiento, recreación y otras actividades de servicios	3	4	-1
Alojamiento y servicios de comida	2	4	-1
Industria manufacturera	1	2	-1
Construcción	1	1	0

Población ocupada, según sexo y rama de actividad económica
Tunja
 Marzo – diciembre
 (2020 – 2019)

- **2,5 mujeres** salieron de la rama "Actividades artísticas, entretenimiento, recreación y otras actividades de servicios" por cada hombre en esta situación.
- En el total la razón de salida de la ocupación es de **1,1 mujeres** por cada hombre.
- Antes de la pandemia había **1,1 hombres** ocupados por cada mujer. En 2020 se mantiene la razón de ocupados en **1,1**.

Fuente: DANE – GEIH.

Nota: Por efecto de redondeo y la no inclusión de la categoría "no informa", las sumas de las poblaciones y de las variaciones absolutas puede diferir del total. Datos expandidos con proyecciones de población elaboradas con base en el Censo 2005.

Los datos de las poblaciones están en miles de personas.

Variación anual del ICOCED según dominio geográfico

En abril de 2023, las mayores variaciones anuales del ICOCED total se presentaron en: Montería AU* (12,53%), Bogotá Cundinamarca AR (12,47%) y Cartagena AU (12,44%). En contraste, los dominios que presentaron los menores incrementos de precios fueron: Armenia AU (11,54%), Neiva AU (11,27%) e Ibagué AU (11,11%).

	Proyecto	Revisó	Aprobó
Nombre:	LUIS CARLOS GALÁN VIASUS	ANA ELIZABETH ALVAREZ FONSECA	ANA ELIZABETH ALVAREZ FONSECA
Cargo:	Apoyo Sec de Infraestructura y movilidad	Secretaria de Infraestructura y movilidad	Secretaria de infraestructura y movilidad

	Gestión de bienes y servicios	A-GBS-F-09 - Versión: 03
	Aprobación: 04/04/2023	Página 17 de 59
Formato: Análisis del Sector	Administración 2024-2027	TRD:

Gráfico 9. Variación anual del ICOCED total, según dominio geográfico. Abril de 2023

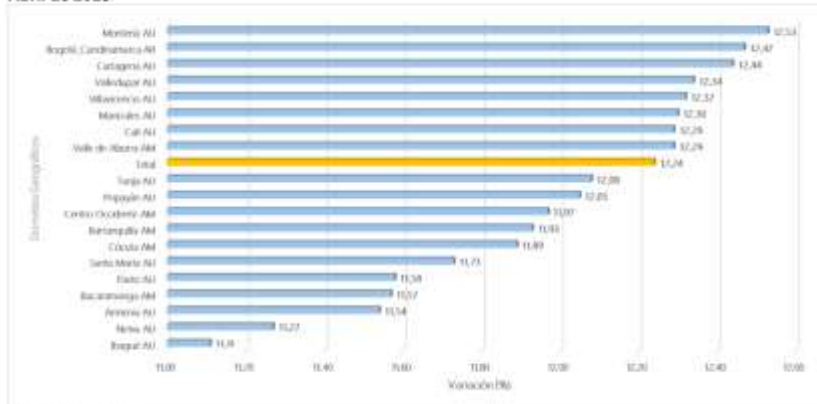

Fuente: DANE - ICOCED.

Variación y contribución anual según grupos de costos

Por grupos de costos en abril de 2023, los mayores incrementos de precios con respecto al mismo mes del año anterior, se presentaron en maquinaria (15,23%), servicios generales de la construcción (15,13%) y herramienta menor (13,26%). Entre tanto, equipo (11,06%) y transporte (6,89%), presentaron las menores variaciones anuales.

Gráfico 10. ICOCED Variación y contribución anual según grupos de costos. Total nacional. Abril 2023

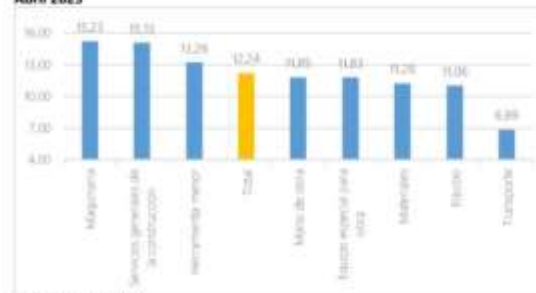

Fuente: DANE, ICOCED.

Nota: La diferencia en la suma de las variables obedece al sistema de aproximación en el nivel de dígitos trabajados en el índice.

Nota 2: Contribuciones al total nacional.

ANÁLISIS A NIVEL MUNICIPAL

La necesidad de realizar estudios para la evaluación de estructuras que hacen parte de las instalaciones públicas del municipio de Tuta se encuentra sujeta a su crecimiento poblacional y el desarrollo que viene presentando en los últimos años.

	Proyecto	Revisó	Aprobó
Nombre:	LUIS CARLOS GALÁN VIASUS	ANA ELIZABETH ALVAREZ FONSECA	ANA ELIZABETH ALVAREZ FONSECA
Cargo:	Apoyo Sec de Infraestructura y movilidad	Secretaria de Infraestructura y movilidad	Secretaria de infraestructura y movilidad

	Gestión de bienes y servicios	A-GBS-F-09 - Versión: 03
	Aprobación: 04/04/2023	Página 18 de 59
Formato: Análisis del Sector	Administración 2024-2027	TRD:

Según las proyecciones del DANE según el Censo 2005 la población total para el 2019 de este municipio es de: 9.916, Teniendo así una densidad Poblacional 60.10 habitantes por kilómetros cuadrados.

En la definición de la vocación poblacional se analiza la distribución de la población en la parte urbana y rural.

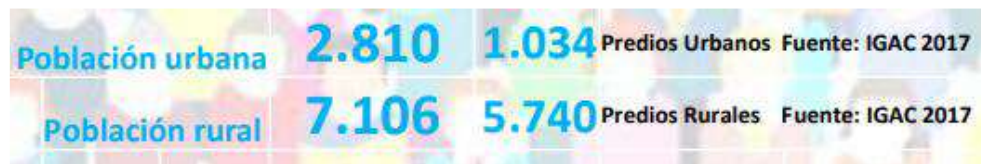

De acuerdo con la caracterización del municipio del año 2014 las características principales del municipio de Tuta son las siguientes:

Categoría del municipio Vigencia 2014	6	Porcentaje Km² del departamento	0,7%
Extensión territorial Km²	165	Tasa población del departamento - 1000	8
Total población 2014	9.615	Densidad de población por Km²	59
Distribución	Cabecera: 27% Resto: 73%	Pob Potencialmente Activa (15 a 59) Vigencia 2014	5.342
Tipo de entidad	Entidad territorial Municipal	Población inactiva (0-14 & 60 o más) Vigencia 2014	4.273
		Región Regalías	CENTRO ORENT

Fuente: Departamento Nacional de Planeación



Según el diagrama anterior en el año 2005 el 60% de la población está en condición de edad avanzada año en el cual la alcaldía municipal funcionaba en la edificación antigua sede, por lo que dada la condición de los usuarios se hace necesario contar con estudios y diseños que reflejen el estado actual de las edificaciones públicas y las soluciones optimas que garanticen el buen estado y la eficiente prestación del servicio a cada uno

	Proyecto	Revisó	Aprobó
Nombre:	LUIS CARLOS GALÁN VIASUS	ANA ELIZABETH ALVAREZ FONSECA	ANA ELIZABETH ALVAREZ FONSECA
Cargo:	Apoyo Sec de Infraestructura y movilidad	Secretaria de Infraestructura y movilidad	Secretaria de infraestructura y movilidad

	Gestión de bienes y servicios	A-GBS-F-09 - Versión: 03
	Aprobación: 04/04/2023	Página 19 de 59
Formato: Análisis del Sector	Administración 2024-2027	TRD:

de los habitantes del municipio de tuta así como las garantías mínimas de seguridad para los funcionarios que operen en las mencionadas instalaciones.

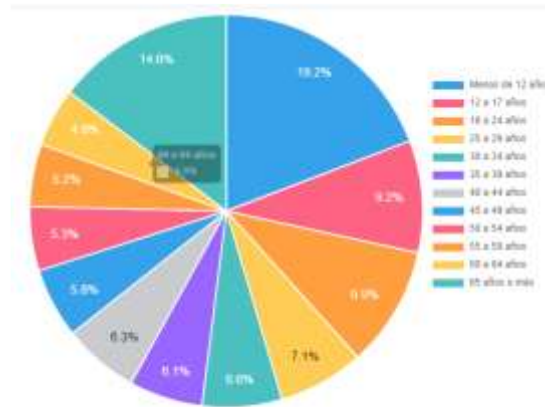

Fuente: Proyecciones del DANE para 2023 con base en el censo de 2018.

En el gráfico anterior según una proyección realizada por el DANE para el año 2023 se observa que el 14.6% de la población se encuentran entre los 65 años o más. Actualmente siguen funcionando algunas oficinas de atención al público en la sede del antiguo palacio municipal.

ÁREA DE INFLUENCIA DEL PROYECTO

Tuta es un municipio ubicado en Colombia en el departamento de Boyacá, situado en el centro-oriente de Colombia, en la región del Alto Chicamocha, en la Provincia del Centro. Está ubicado a unos 26 km de la ciudad de Tunja.

El municipio limita por el norte con Sotaquirá y Paipa, al occidente con Cómbita, al sur con Toca, Chivatá y Oicatá, al oriente con Firavitoba y Pesca.



	Proyecto	Revisó	Aprobó
Nombre:	LUIS CARLOS GALÁN VIASUS	ANA ELIZABETH ALVAREZ FONSECA	ANA ELIZABETH ALVAREZ FONSECA
Cargo:	Apoyo Sec de Infraestructura y movilidad	Secretaria de Infraestructura y movilidad	Secretaria de infraestructura y movilidad

	Gestión de bienes y servicios	A-GBS-F-09 - Versión: 03
	Aprobación: 04/04/2023	Página 20 de 59
Formato: Análisis del Sector	Administración 2024-2027	TRD:

Ilustración 1. Localización de Tuta.

La localización de las 20 viviendas rurales en sitio propio se distribuye en las diferentes veredas del municipio de Tuta, departamento de Boyacá, como se muestra en el siguiente esquema. Lo anterior atendiendo al listado de beneficiarios resultado de la convocatoria abierta mediante resolución 143 del 20 de mayo de 2025 "POR MEDIO DE LA CUAL SE ESTABLECE EL PROCEDIMIENTO PARA LA SELECCIÓN DE POTENCIALES BENEFICIARIOS AL SUBSIDIO FAMILIAR DE VIVIENDA RURAL, EN LA MODALIDAD DE VIVIENDA NUEVA, EN SITIO PROPIO, EN EL MARCO DEL PROYECTO "CONSTRUCCIÓN DE VIVIENDA RURAL CAMPESINA TIERRA DE SUEÑOS" EN EL MUNICIPIO DE TUTA, DEPARTAMENTO DE BOYACA."



Ilustración 2. Localización de viviendas en el plano municipal.

- Listado de beneficiarios y ubicación predial.

	NOMBRE BENEFICIARIO	DE	DOCUMENTO DE IDENTIDAD	COORDENADAS
1	BLANCA ACOSTA	LILIANA LOPEZ	24202652	5°40'46.79"N 73°15'12.57"O
2	VETULIA AMEZQUITA	SUAREZ	24201969	5°38'14.37"N 73°07'36.76"W
3	LUZ NUMPAQUE	DARY	1055332778	N: 5°41'8,03" W: 73°08'13,54"

	Proyecto	Revisó	Aprobó
Nombre:	LUIS CARLOS GALÁN VIASUS	ANA ELIZABETH ALVAREZ FONSECA	ANA ELIZABETH ALVAREZ FONSECA
Cargo:	Apoyo Sec de Infraestructura y movilidad	Secretaria de Infraestructura y movilidad	Secretaria de infraestructura y movilidad

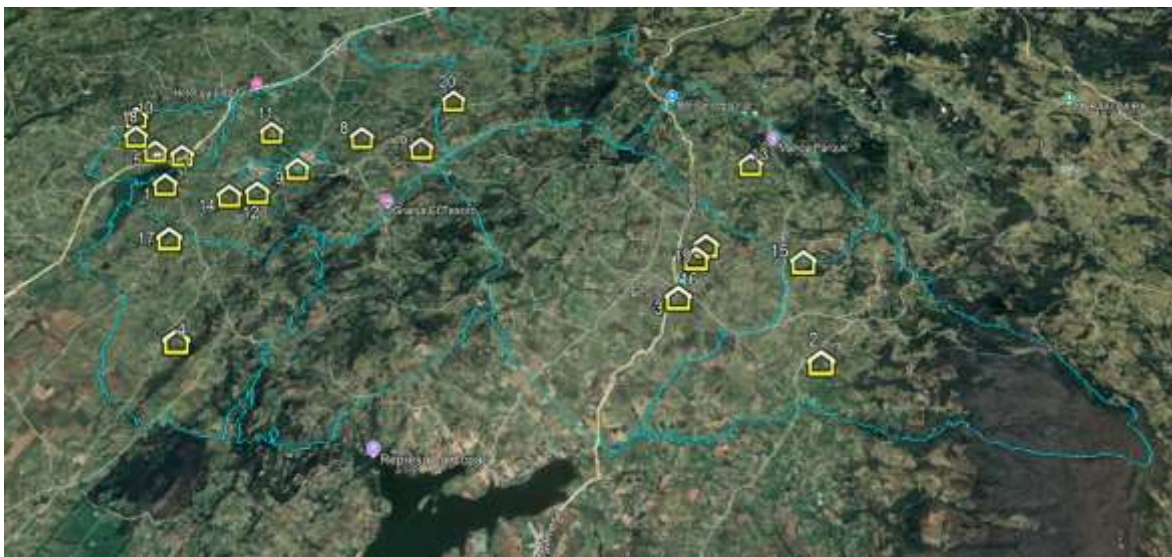
	Gestión de bienes y servicios	A-GBS-F-09 - Versión: 03
	Aprobación: 04/04/2023	Página 21 de 59
	Administración 2024-2027	TRD:
Formato: Análisis del Sector		

4	JENNIFER CATHERIN AMEZQUITA LOZANO	1055332695	5°38'31.56"N 73°14'35.48"O
5	ROSA CECILIA VARGAS SUAREZ	40040212	5°41'19.37"N 73°15'27.30"O
6	CINDY MARCELA SUESCA CANO	1055332849	5°41'21.63"N 73°12'7.62"O
7	JULY ASTRID HURTADO	1049612635	5°41'15.46"N 73°15'6.37"O
8	OLGA LUCIA CAMARGO SANCHEZ	52413439	5°41'29.96"N 73°12'52.92"O
9	ANGIE GERALDIN ARIZA SIPA	1055333458	5°41'2.07"N 73°13'38.15"O
10	NOHORA MILENA RIVERA SILVA	1193136844	5°41'52.01"N 73°15'48.92"O
11	ADRIANA INES ZAMBRANO GRANADOS	40043576	5°41'39.01"N 73°14'3.17"O
12	AURA CRISTINA MONGUI CAMARGO	1053613581	5°40'40.22"N 73°14'4.31"O
13	MARIA ALICIA GONZALEZ RODRIGUEZ	24202798	N: 5°41'8,03" W: 73°08'13,54"
14	ZULMA ESPERANZA MONTAÑEZ RODRIGUEZ	24202718	5°40'36.45"N 73°14'23.80"O
15	PLINIO ZEA	74333692	5°39'31.75"N 73°7'37.27"O
16	MARIA YANETH TIVADUIZA ALVAREZ	46380113	5°39'35.58"N 73°08'50.37"W

	Proyecto	Revisó	Aprobó
Nombre:	LUIS CARLOS GALÁN VIASUS	ANA ELIZABETH ALVAREZ FONSECA	ANA ELIZABETH ALVAREZ FONSECA
Cargo:	Apoyo Sec de Infraestructura y movilidad	Secretaria de Infraestructura y movilidad	Secretaria de infraestructura y movilidad

	Gestión de bienes y servicios	A-GBS-F-09 - Versión: 03
	Aprobación: 04/04/2023	Página 22 de 59
	Formato: Análisis del Sector	Administración 2024-2027 TRD:

17	MILTON ANIVAL RODRIGUEZ CUERVO	7169312	5°39'56.93"N 73°14'58.30"O
18	RODRIGO SANCHEZ SUAREZ	4055332673	5°40'06"N 73°12'59"O
19	JOSE RICARDO BECERRA GOMEZ	1053606861	5°39'47.61"N 73°08'42.34"W
20	LUIS ALEJANDRO BENITEZ CAMARGO	4288408	5°42'7.36"N 73°11'45.69"O

ASPECTO LEGAL:

El marco legal del proceso de selección que se adelanta está conformado por la Constitución Política, la Ley 80 de 1993, Ley 1150 de 2007, Ley 1882 de 2018, Ley 1474 de 2011, Decreto 1082 de 2015, Ley 1437 de 2011 o Código de Procedimiento Administrativo y de lo Contencioso Administrativo, Ley 1564 de 2012 ó Código General del Proceso, los Códigos Civil y de Comercio y demás normas concordantes.

También hay que tener en cuenta la Ley 1682 de 2013, Ley 99 de 1993 y su Decreto reglamentario 2041 de 2014, Ley 105 de 1993, Ley 388 de 1997; Ley 1182 de 2008, Ley 1228 de 2008.

Para este proceso no aplican los documentos tipo, no aplica comprar a través de la Tienda Virtual de Estado Colombiano (TVEC) y del Acuerdo Marco de precios (AMP)

En virtud de las funciones que son propias de la administración Municipal tanto desde el punto de vista misional como de gestión, se requiere apoyar y acompañar los diferentes procesos que adelanta la entidad para su normal funcionamiento, siendo indispensable garantizar el ejercicio de la función pública con plena observancia de los principios constitucionales estatuidos en el artículo 209 de la Constitución, mediante la descentralización, la delegación y la desconcentración.

Sobre el particular, resulta preciso señalar que, de conformidad con lo establecido en el artículo 311 de la Constitución Política de Colombia, en concordancia con el artículo 5 de la Ley 142 de 1992, son las entidades territoriales y en este caso los municipios, los primeros llamados a garantizar la prestación de los servicios públicos domiciliarios en el área de su jurisdicción; por lo que, es responsabilidad de los municipios la provisión de los servicios públicos de agua y saneamiento básico en su territorio.

	Proyecto	Revisó	Aprobó
Nombre:	LUIS CARLOS GALÁN VIASUS	ANA ELIZABETH ALVAREZ FONSECA	ANA ELIZABETH ALVAREZ FONSECA
Cargo:	Apoyo Sec de Infraestructura y movilidad	Secretaria de Infraestructura y movilidad	Secretaria de infraestructura y movilidad

	Gestión de bienes y servicios	A-GBS-F-09 - Versión: 03
	Aprobación: 04/04/2023	Página 23 de 59
Formato: Análisis del Sector	Administración 2024-2027	TRD:

Que conforme lo establece el Artículo 315 ibídem, son atribuciones del alcalde dirigir la acción administrativa del municipio.

Conforme lo establece el Artículo 315 de la Constitución Política de Colombia son atribuciones del alcalde cumplir y hacer cumplir la constitución y la ley ente otras, asegurar el cumplimiento de las funciones y la prestación de los servicios a su cargo, *“los servicios públicos son inherentes a la finalidad del Estado, es deber del Estado asegurar su prestación eficiente a todos los habitantes del territorio”*.

Conforme lo establece la ley 136 de 1994, (Régimen municipal) son funciones del Municipio Solucionar las necesidades insatisfechas de salud, educación, saneamiento ambiental, agua potable, servicios públicos domiciliarios, entre otras.

Que el Artículo 209 de la Constitución política de Colombia establece que la función administrativa está al servicio de los intereses generales y se desarrolla en los principios de igualdad, moralidad, eficacia, economía, celeridad, imparcialidad y publicidad.

Que, por definición legal, el municipio es la Entidad Territorial fundamental de la división político-administrativa del Estado, con autonomía política fiscal y administrativa dentro de los límites que le señalen la Constitución y la Ley, y cuya finalidad es el bienestar general y el mejoramiento de la calidad de la población en su respectivo territorio.

GREMIOS Y ASOCIACIONES QUE PARTICIPAN EN EL SECTOR:

Según la necesidad concreta del Consejo Profesional Nacional de Ingeniería, las agremiaciones y asociaciones a considerar en el estudio son las de profesionales que agrupan las aéreas en arquitectura e ingeniería civil, cuyas decisiones afectan el mercado objeto de estudio del presente proceso a saber:

Tabla 1 Asociaciones que Participan en el Sector

ASOCIACIÓN	ENLACE
Sociedad Colombiana de Ingenieros	www.sci.org.co
Sociedad Colombiana de Ingenieros Agrícolas	www.sac.org.co
Asociación Nacional de Empresas de Servicios Públicos Domiciliarios; de Tecnologías de la Información y las Telecomunicaciones; y de sus Actividades Complementarios e Inherentes	www.andesco.org.co
Asociación Colombiana de Ingenieros de Sistemas dffd	www.acis.org.co

	Proyecto	Revisó	Aprobó
Nombre:	LUIS CARLOS GALÁN VIASUS	ANA ELIZABETH ALVAREZ FONSECA	ANA ELIZABETH ALVAREZ FONSECA
Cargo:	Apoyo Sec de Infraestructura y movilidad	Secretaria de Infraestructura y movilidad	Secretaria de infraestructura y movilidad

	Gestión de bienes y servicios	A-GBS-F-09 - Versión: 03
	Aprobación: 04/04/2023	Página 24 de 59
Formato: Análisis del Sector	Administración 2024-2027	TRD:

Asociación Colombiana de Ingeniería Sanitaria y Ambiental	www.acodal.org.co
Asociación Colombiana de Facultades de Ingeniería	www.acofi.edu.co
Asociación Colombiana de Ingeniería Sísmica	www.asosismica.org.co
Asociación de Profesionales de la Ingeniería y la Construcción – SOTECC	www.sotecc.org.co
Cámara Colombiana de la Infraestructura, CCI	www.infraestructura.org.co
Asociación Colombiana de Ingeniería Sanitaria y Ambiental, ACODAL	www.acodal.org.co
Cámara Colombiana de la Construcción, CAMACOL	www.camacol.co
Asociación Colombiana de acondicionamiento del aire y de la refrigeración, ACAIRE	www.acaire.org
Cámara de Fedemetal de la ANDI	www.metalmecanica.com
Asociación Colombiana de Ingeniería Estructural, ACIES	www.acies.org.co
Asociación Colombiana de Ingeniería Sísmica, AIS	www.ais.org.co
Asociación Colombiana de Ingenieros de Sistemas, ACIS	www.acis.org.co
Asociación Colombiana de Ingenieros Especialistas en Voladuras en Obras Civiles y Militares, ACIEV	
Asociación Colombiana de Túneles y Obras Subterráneas, ACTOS	www.acis.org.co
Asociación Colombiana del Agua Subterránea, ACOAGUA	
Sociedad Colombiana de Geotecnia, SCG	www.scg.org.co
Corporación para la Investigación y Desarrollo de Asfaltos en el Sector Transporte e Industrial, CORASFALTOS	www.corasfaltos.com
Sociedad Colombiana de la Ciencia del Suelo, SCCS	www.sociedadcolombianadelacienciadelsuelo.org
Sociedad Colombiana de Topógrafos, SCT	www.sct.org.co
Asociación de Ingenieros Forestales, ACIF	www.acif.org.co
Cámara de Fedemetal	www.andi.com.co/cf
Asociación Colombiana de Patólogos de la Construcción, ASCOLPAT	www.prousta.com
Consejo Colombiano de Eficiencia Energética, CCE	www.ccee.org.co

FUENTES

- La Asociación Nacional de Empresarios de Colombia (ANDI), <https://www.andi.com.co/Home/Pagina/1050-biblioteca-digital>

	Proyecto	Revisó	Aprobó
Nombre:	LUIS CARLOS GALÁN VIASUS	ANA ELIZABETH ALVAREZ FONSECA	ANA ELIZABETH ALVAREZ FONSECA
Cargo:	Apoyo Sec de Infraestructura y movilidad	Secretaria de Infraestructura y movilidad	Secretaria de infraestructura y movilidad

	Gestión de bienes y servicios	A-GBS-F-09 - Versión: 03
	Aprobación: 04/04/2023	Página 25 de 59
Formato: Análisis del Sector	Administración 2024-2027	TRD:

- El Departamento Administrativo Nacional de Estadística -DANE <https://www.dane.gov.co/index.php/estadisticas-por-tema/construccion/indicadores-economicos-alrededor-de-la-construccion>
- <https://www.dane.gov.co/index.php/estadisticas-por-tema/construccion/indicador-de-produccion-de-obras-civiles-ipoc>
- <https://www.dane.gov.co/index.php/estadisticas-por-tema/cuentas-nacionales/cuentas-nacionales-trimestrales/pib-informacion-tecnica>
- <https://www.dane.gov.co/files/operaciones/IEAC/bol-IEAC-IIItrim2023.pdf>
- Plan de Desarrollo, Tuta-Boyacá https://tutaboyaca.micolombiadigital.gov.co/sites/tutaboyaca/content/files/000252/12590_tuta-compromiso-de-todos-2020--2023.pdf
- Banco de la Republica <https://www.banrep.gov.co/es/noticias-y-publicaciones/informes-institucionales>

2. COMPORTAMIENTO DEL GASTO HISTORICO

COMPORTAMIENTO DE LA ENTIDAD ESTATAL:

Como parte del análisis del gasto histórico, se busca recopilar la experiencia adquirida por la entidad a lo largo de los procesos similares que se han adelantado, así como las lecciones aprendidas; situaciones que han sido un parámetro indispensable a la hora de la estructuración de los nuevos procesos de selección:

N° Proceso o SECOP	OBJETO	ENTIDAD CONTRATANTE	CONTRATISTA	VALOR CONTRATO	PLAZO
MT-CM-005-2023	INTERVENTORIA TÉCNICA ADMINISTRATIVA FINANCIERA Y AMBIENTAL DEL CONTRATO RESULTANTE DEL PROCESO DE LICITACIÓN PÚBLICA NO. MTL-002-2023, CUYO OBJETO ES:	BOYACÁ – ALCALDÍA MUNICIPIO DE TUTA	LUIS MARIO OCHOA MARTINEZ	\$ 108,398,305.69	CINCO (5) MESES

	Proyecto	Revisó	Aprobó
Nombre:	LUIS CARLOS GALÁN VIASUS	ANA ELIZABETH ALVAREZ FONSECA	ANA ELIZABETH ALVAREZ FONSECA
Cargo:	Apoyo Sec de Infraestructura y movilidad	Secretaria de Infraestructura y movilidad	Secretaria de infraestructura y movilidad

	Gestión de bienes y servicios	A-GBS-F-09 - Versión: 03
	Aprobación: 04/04/2023	Página 26 de 59
Formato: Análisis del Sector	Administración 2024-2027	TRD:

	MEJORAMIENTO DE VÍAS URBANAS Y OBRAS COMPLEMENTARIAS EN EL MUNICIPIO DE TUTA, BOYACÁ				
MT-CM-002-2023	INTERVENTORÍA TÉCNICA ADMINISTRATIVA FINANCIERA Y AMBIENTAL DEL CONTRATO RESULTANTE DEL PROCESO DE LICITACION PUBLICA NO. MTLP-001-2023, CUYO OBJETO ES ESTUDIOS DISEÑOS Y CONSTRUCCIÓN DEL PROYECTO SACÚDETE AL PARQUE TIPO 2 OPCIÓN 1 CELEBRADO ENTRE LA NACIÓN MINISTERIO DEL INTERIOR FONDO NACIONAL DE SEGURIDAD Y CONVIVENCIA CIUDADANA – FONSECON Y EL MUNICIPIO DE TUTA DEPARTAMENTO DE BOYACÁ	BOYACÁ – ALCALDÍA MUNICIPIO DE TUTA	UNION TEMPORAL INTERVENTORI A ST	\$ 259,037,000	SIETE (07) MESES

LINK SECOP

	Proyecto	Revisó	Aprobó
Nombre:	LUIS CARLOS GALÁN VIASUS	ANA ELIZABETH ALVAREZ FONSECA	ANA ELIZABETH ALVAREZ FONSECA
Cargo:	Apoyo Sec de Infraestructura y movilidad	Secretaria de Infraestructura y movilidad	Secretaria de infraestructura y movilidad

	Gestión de bienes y servicios	A-GBS-F-09 - Versión: 03
	Aprobación: 04/04/2023	Página 27 de 59
Formato: Análisis del Sector	Administración 2024-2027	TRD:

-
-

	Proyecto	Revisó	Aprobó
Nombre:	LUIS CARLOS GALÁN VIASUS	ANA ELIZABETH ALVAREZ FONSECA	ANA ELIZABETH ALVAREZ FONSECA
Cargo:	Apoyo Sec de Infraestructura y movilidad	Secretaria de Infraestructura y movilidad	Secretaria de infraestructura y movilidad

	Gestión de bienes y servicios	A-GBS-F-09 - Versión: 03
	Aprobación: 04/04/2023	Página 28 de 59
Formato: Análisis del Sector	Administración 2024-2027	TRD:

[W7i F4j-4x1ptIUg5kSP6f9BzE fwz 9df1d1ITx9qkfCSBQMc- SL2wFtnA46 - 0do5I203Tm7fQfDeB5o4zNYeFwUwMwJ9hO3CpcAMBKI5V7r5L8ojPKFsPj6HCKYwdx9 B1n-LgbAddkBU2Onwlg51s7-WREXW5kVxF8uorEACceKSy2VW8s- oXVRhyYSuoiISeKKI5DhVVJuvNM8XoEgWQYBbav7kFuy3Ag7uW4H6wndnR0M2I6AX F7XLkDP4bbhPaLY2UBjJ_qRH0uqu42gT6O5BXMpKW6ppMD2PuEGNZ- dUt8fKwZC41Oc96rwJOANuzHT_7ExY](#)

COMPORTAMIENTO DE OTRAS ENTIDADES:

Como parte del análisis del gasto histórico se busca recopilar la experiencia adquirida por otras entidades a lo largo de los procesos similares que se han adelantado, así como las lecciones aprendidas; situaciones que han sido un parámetro indispensable a la hora de la estructuración de los nuevos procesos de selección

ENTIDAD	TIPO PROCESO	N.º PROCESO	OBJETO	VALOR
Cundinamarca: Chipaque	CONCURS O DE MERITOS	CM-03-2025	INTERVENTORÍA TÉCNICA, ADMINISTRATIVA, AMBIENTAL, FINANCIERA Y JURÍDICA PARA EL CONTRATO DE OBRA CUYO OBJETO ES "OBRA PÚBLICA DE MEJORAMIENTOS DE VIVIENDA RURAL EN EL MUNICIPIO DE CHIPAQUE, CUNDINAMARCA DERIVADO DEL CONVENIO INTERADMINISTRATIVO SV-CD-CVI-070- 2025"	\$43,680,000
ALCALDIA MUNICIPIO DE SAMACA	CONCURS O DE MERITOS	MS-CMA-010-2023	INTERVENTORÍA TÉCNICA, ADMINISTRATIVA, AMBIENTAL, FINANCIERA Y JURÍDICA PARA LA AMPLIACIÓN DEL SISTEMA DE ALUMBRADO PÚBLICO CON TECNOLOGÍA LED EN LAS ÁREAS RURAL Y URBANA DEL MUNICIPIO SAMACÁ – BOYACA	\$36.616.959,00

	Proyecto	Revisó	Aprobó
Nombre:	LUIS CARLOS GALÁN VIASUS	ANA ELIZABETH ALVAREZ FONSECA	ANA ELIZABETH ALVAREZ FONSECA
Cargo:	Apoyo Sec de Infraestructura y movilidad	Secretaria de Infraestructura y movilidad	Secretaria de infraestructura y movilidad

	Gestión de bienes y servicios	A-GBS-F-09 - Versión: 03
	Aprobación: 04/04/2023	Página 29 de 59
Formato: Análisis del Sector	Administración 2024-2027	TRD:

SOACHA BOYACÁ	CONCURSO DE MERITOS	MS CM 01 DE 2025	INTERVENTORIA TECNICA, ADMINISTRATIVA, FINANCIERA, CONTABLE, JURIDICA Y AMBIENTAL DEL CONTRATO DE OBRA PUBLICA CUYO OBJETO ES EL " CONSTRUCCION DE VIVIENDA EN AREA RURAL DISPERSA EN EL MUNICIPIO DE SOCHA"	\$76,389,578
MUNICIPIO DE GACHALA CUNDINAMARCA	CONCURSO DE MERITOS	CM-005-2021	INTERVENTORIA PARA LA CONSTRUCCIÓN DE VIVIENDAS NUEVAS RURALES DE INTERÉS PRIORITARIO EN EL MUNICIPIO DE GACHALA CUNDINAMARCA	\$163,055,442

-
-

	Proyecto	Revisó	Aprobó
Nombre:	LUIS CARLOS GALÁN VIASUS	ANA ELIZABETH ALVAREZ FONSECA	ANA ELIZABETH ALVAREZ FONSECA
Cargo:	Apoyo Sec de Infraestructura y movilidad	Secretaria de Infraestructura y movilidad	Secretaria de infraestructura y movilidad

	Gestión de bienes y servicios	A-GBS-F-09 - Versión: 03
	Aprobación: 04/04/2023	Página 30 de 59
Formato: Análisis del Sector	Administración 2024-2027	TRD:

[SfWad7H_b42eCJ99RB66o_tCmoDkloK8s-CPX9tWcvVksHS2H6OK9NhmknfzZNV9fuLJjisQhtKFn9y92suQzSv-MF4d8asNNPffYMkpYsMhtgahUQmNg4ATIP7Hr4aKvF2pY_vMABEnXOqX-kBbDnh5DigWUe4Dnp89YAluCs-ZR0pgVm4wYj3AmQcHX4YvcUzsr1OJYcwEnlEco1-NQYNaACfVefD-E9dMKHka_kyX5gyYcUXkGSwOdc62A7pDtNZZuXtvLzBclwNM2CdY5S4otpX9CdZqBaOk0SubGW3QmMRKRAurx_RXShngPzwNb5uvTllyYEA9gmrzfGjlnSTcRnoxKpG6hNGH8ltwufncMgfJ-G2P7iKJ-1brmCYp99sCyd4tfhh_vk78DNJvkm3Bmmw2zW5p4hwV2kaLe6NTzHOHsOyU_C_5F7HnSaaos3_FENIkla4cP6i_H4GyVa8zWps3sXa95Y_CxpEktEPoAFhr3Q2IF4Uqzd0UGED8ovz99A57qlyMu3zd0z_FwVuiCbmNPEX_PcA_nQVD50QOQErq15SENaBiA-3p12gQnOHNxsNryU4QU1zOZQOM4_or1ZZjPTbsbO3DjSVCC8kiDHkAGlhv9muVrlXttiPkDSm3Rsvlg4nRC0i8kg68BLco2H1XouL-3t3LzuLOUjS1O05CsSEz4ZKEESXqKHmxmC_YCqt4IsBN9l68lw0M8BRjebNxnH25c9r9_VZDwaVQJxgvNmi8YwaBD6KzBUOI0yQXHf_n73s4kSO152r9A-6JLIAobRvc0EZcUowfvrBm9NTcOnL6kwJCx7tNw](#)

- [3. https://www.contratos.gov.co/consultas/detalleProceso.do?numConstancia=25-15-14425062&g-recaptcha-response=0cAFcWeA6VHVf_eTLKO0yy4LfX0Pv8DsM7oDsF_jv-0POIWfc5Ksh8PXEXiiLEKa5vez1ebj9xBNKJxUomloJ7hyiYgCVzi7jxZL0_coodraU5DseOUfnZTw8hNHz-CfUHhZwAke0v8mwNwjBavyv3zjxwUUgUYUNiwVh3RGSzMzU4mqz9BFRC9dUu5jGYWuLbKNtlhAgZsZIJrNBF6V-mCWfkcWwbTaPCIO0aU-aPclGfoFqIbkbvBC0OFIPvkbFhQdlr9Rg_UqfuL6m5xTrAjAxva8i-3C5BoDeX43yBCknvecjRChi2iOx9Fgofl3q8XTvazKBS49EaVx38U9rsoQfutzgEf9GQW6Ry2dSC0JDZg3QCKgikrF07p_NCFXuDvVXTEiVOxe00zh47-CZ1sFzINykGB_hzgVV4opgn75KzYf4mT4wIkVMwQW23qDtNIHVbamwlk4dNV3BHoqgsFmQXJulUjNZGNLd4O37W3NhitLW4E3KWlppv1ulWDGc3BKkykhF2VorRR1EZI8TKrz3rE u5jJidImDPY-3CX7F45pseu5DmVsysEAmKm6ejhIKz931C6NrlhnN0mJIPjeMa9cw9V08XVllvgkhdL_S2GUdAnlkS2uGh9G_csWhtGXynxMCRrd9tPelUP9M1rM4-opX5F0LphOYJ92OsEim16lfxcvXoRrdwnR7ftwFV12wWVmS4XOglVflnhbVd092R9C_9c vP1cX1TiEmGu72pmXzkpeidel1-anlVrWTqRP43r-JfnJVBPMsJjN23JZ3DsppT3SdUilXxcStYis1K8y-gWV5hqA8](https://www.contratos.gov.co/consultas/detalleProceso.do?numConstancia=25-15-14425062&g-recaptcha-response=0cAFcWeA6VHVf_eTLKO0yy4LfX0Pv8DsM7oDsF_jv-0POIWfc5Ksh8PXEXiiLEKa5vez1ebj9xBNKJxUomloJ7hyiYgCVzi7jxZL0_coodraU5DseOUfnZTw8hNHz-CfUHhZwAke0v8mwNwjBavyv3zjxwUUgUYUNiwVh3RGSzMzU4mqz9BFRC9dUu5jGYWuLbKNtlhAgZsZIJrNBF6V-mCWfkcWwbTaPCIO0aU-aPclGfoFqIbkbvBC0OFIPvkbFhQdlr9Rg_UqfuL6m5xTrAjAxva8i-3C5BoDeX43yBCknvecjRChi2iOx9Fgofl3q8XTvazKBS49EaVx38U9rsoQfutzgEf9GQW6Ry2dSC0JDZg3QCKgikrF07p_NCFXuDvVXTEiVOxe00zh47-CZ1sFzINykGB_hzgVV4opgn75KzYf4mT4wIkVMwQW23qDtNIHVbamwlk4dNV3BHoqgsFmQXJulUjNZGNLd4O37W3NhitLW4E3KWlppv1ulWDGc3BKkykhF2VorRR1EZI8TKrz3rE u5jJidImDPY-3CX7F45pseu5DmVsysEAmKm6ejhIKz931C6NrlhnN0mJIPjeMa9cw9V08XVllvgkhdL_S2GUdAnlkS2uGh9G_csWhtGXynxMCRrd9tPelUP9M1rM4-opX5F0LphOYJ92OsEim16lfxcvXoRrdwnR7ftwFV12wWVmS4XOglVflnhbVd092R9C_9c vP1cX1TiEmGu72pmXzkpeidel1-anlVrWTqRP43r-JfnJVBPMsJjN23JZ3DsppT3SdUilXxcStYis1K8y-gWV5hqA8)
- [4. https://www.contratos.gov.co/consultas/detalleProceso.do?numConstancia=21-15-12136756&g-recaptcha-response=0cAFcWeA5IH1X7jPpQf5XA1L5r11-](https://www.contratos.gov.co/consultas/detalleProceso.do?numConstancia=21-15-12136756&g-recaptcha-response=0cAFcWeA5IH1X7jPpQf5XA1L5r11-)

	Proyecto	Revisó	Aprobó
Nombre:	LUIS CARLOS GALÁN VIASUS	ANA ELIZABETH ALVAREZ FONSECA	ANA ELIZABETH ALVAREZ FONSECA
Cargo:	Apoyo Sec de Infraestructura y movilidad	Secretaria de Infraestructura y movilidad	Secretaria de infraestructura y movilidad

	Gestión de bienes y servicios	A-GBS-F-09 - Versión: 03
	Aprobación: 04/04/2023	Página 31 de 59
Formato: Análisis del Sector	Administración 2024-2027	TRD:

[3_hE9rTiuG6aWB_f17uopn9Od53brWoA4h0IyO5PHUZYL9IrtfrJe0h3MwLfU8Ctj5EPVq_OHbDfyTO53-CaJm1sgaB64q_65JNBzWXGOUsFHvWBI0dx2SvACx27gkSp-QMIIVD3zym9GyHqQwZ86Mwpy0REMqyol_HWbuVHNNrLjZLqb-WUnpUh_72fgm7uvy9kclJQKWS50w44CaGpb72trNWdfvOff_ScNczq3Qn1ooXbaj3VJ6b2IAMYB4eIEiYqheD43jf3CustE1lyk3m32_wfPYMw9NQZOfnuZrnJtX1uzKkDEpRIPgKb7N44HX1RrQMgmbEdvUpdtQ94EfJKjFa_LhhHod1fAq2ulqrp6uE9N4oMjr7e72rFK1NLzyjt117FrbcgSzwNzGKcQqQh6ykXwqJymviB3hsLeAwXcdRmbVtY-ogQrKuCSLYQtWldjMfnamUC6KLGJGAJA2Sh2oU5w17qicHIV3MLzOLKaY3ATZiua3zfbxwJwwtzuTePGX9e30TQVuQMZqNS7VFILOTxqbFckJIGoLxobZJ_ByKbqntHjyQQuNY8jplOGobITn_OG4NERa20ZJ7ENHKc8fNvr6SWdaN2WePgLnRHDpIjWVM1mU9edeJw6sllsGOZbKp6rmSnQ6qAEWVcwPwX597hhAqNNrd7dP1q29yZfq8o_rVN688hDCeUJ1maNfXFVrU4il2yurocMBVe5saqvtMsrV7r7CioXpfyVg6GEzrT7nKsuaPdbNL09Vj-YWqVq_Wqr-VFb3PdguA5m2JQGJVamYxgnyk5MfP69Jle](https://siis.ia.supersociedades.gov.co/dashboards/3_hE9rTiuG6aWB_f17uopn9Od53brWoA4h0IyO5PHUZYL9IrtfrJe0h3MwLfU8Ctj5EPVq_OHbDfyTO53-CaJm1sgaB64q_65JNBzWXGOUsFHvWBI0dx2SvACx27gkSp-QMIIVD3zym9GyHqQwZ86Mwpy0REMqyol_HWbuVHNNrLjZLqb-WUnpUh_72fgm7uvy9kclJQKWS50w44CaGpb72trNWdfvOff_ScNczq3Qn1ooXbaj3VJ6b2IAMYB4eIEiYqheD43jf3CustE1lyk3m32_wfPYMw9NQZOfnuZrnJtX1uzKkDEpRIPgKb7N44HX1RrQMgmbEdvUpdtQ94EfJKjFa_LhhHod1fAq2ulqrp6uE9N4oMjr7e72rFK1NLzyjt117FrbcgSzwNzGKcQqQh6ykXwqJymviB3hsLeAwXcdRmbVtY-ogQrKuCSLYQtWldjMfnamUC6KLGJGAJA2Sh2oU5w17qicHIV3MLzOLKaY3ATZiua3zfbxwJwwtzuTePGX9e30TQVuQMZqNS7VFILOTxqbFckJIGoLxobZJ_ByKbqntHjyQQuNY8jplOGobITn_OG4NERa20ZJ7ENHKc8fNvr6SWdaN2WePgLnRHDpIjWVM1mU9edeJw6sllsGOZbKp6rmSnQ6qAEWVcwPwX597hhAqNNrd7dP1q29yZfq8o_rVN688hDCeUJ1maNfXFVrU4il2yurocMBVe5saqvtMsrV7r7CioXpfyVg6GEzrT7nKsuaPdbNL09Vj-YWqVq_Wqr-VFb3PdguA5m2JQGJVamYxgnyk5MfP69Jle)

3. ESTUDIO DE LA OFERTA

POSIBLES PROVEEDORES

Teniendo en cuenta la amplia lista de empresas en el mercado, cuya actividad comercial es obra civil según información suministrada por la superintendencia de sociedades (<https://siis.ia.supersociedades.gov.co/dashboards>) con corte al 31 de diciembre de 2022, de conformidad con lo establecido en el decreto 1510 de 2013, dando cumplimiento a lo establecido en la Ley 2069 del 2020, artículo 33 que establece que se debe identificar las MIPYMES que podrían ser potenciales proveedoras directas o indirectas, con el fin de definir reglas que promuevan y faciliten su participación en el proceso de contratación se realizó la identificación basado en el artículo 2 de la ley 590 de 2000 que determina el rango en el que se deben encontrar los activos totales para determinar su clasificación como micro, pequeña o mediana empresas.

Del análisis se obtiene la siguiente información:

Análisis de la demanda

	Proyecto	Revisó	Aprobó
Nombre:	LUIS CARLOS GALÁN VIASUS	ANA ELIZABETH ALVAREZ FONSECA	ANA ELIZABETH ALVAREZ FONSECA
Cargo:	Apoyo Sec de Infraestructura y movilidad	Secretaria de Infraestructura y movilidad	Secretaria de infraestructura y movilidad

	Gestión de bienes y servicios	A-GBS-F-09 - Versión: 03
	Aprobación: 04/04/2023	Página 32 de 59
Formato: Análisis del Sector	Administración 2024-2027	TRD:



Análisis de la oferta

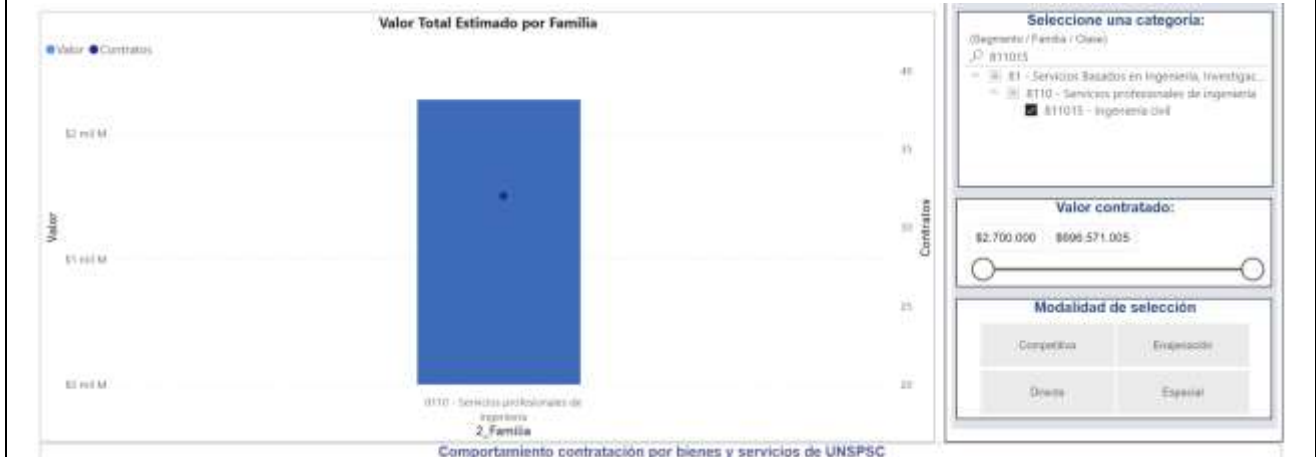

	Proyecto	Revisó	Aprobó
Nombre:	LUIS CARLOS GALÁN VIASUS	ANA ELIZABETH ALVAREZ FONSECA	ANA ELIZABETH ALVAREZ FONSECA
Cargo:	Apoyo Sec de Infraestructura y movilidad	Secretaria de Infraestructura y movilidad	Secretaria de infraestructura y movilidad

	Gestión de bienes y servicios	A-GBS-F-09 - Versión: 03
	Aprobación: 04/04/2023	Página 33 de 59
Formato: Análisis del Sector	Administración 2024-2027	TRD:



Agencia Nacional de Contratación Pública
Colombia Compra Eficiente

ANÁLISIS DE LA OFERTA

← Atrás
↻ Reiniciar

Gasto Mensual

Valor Total: \$713.284.556.078



Gasto Anual

Valor Total: \$38.19 mil M, \$46.8 mil M, \$51.82 mil M, \$30.04 mil M, \$36.1 mil M, \$39.32 mil M



FILTROS:

Seleccione el año: 2017, 2018, 2019, 2020, 2021, 2022, 2023, 2024, 2025

Seleccione la Fecha: Fecha Inicio: 02/01/2017, Fecha Fin: 25/06/2025

Seleccione una categoría: (Seguimiento / Familia / Clase)

- BT1015 - Servicios básicos en ingeniería, investigación...
- BT150 - Servicios profesionales de ingeniería
- BT15015 - Ingeniería civil

Cantidad de contratos - Mensual

Contratos Total: 3.462



Cantidad de contratos - Anual

Cantidad de contratos: 400, 317, 438, 308, 427, 331, 173



Valor Contratación

\$713,28 mil M

Número de Proveedores

1250

Número de Contratos

3462

Filtro de Departamento - Proveedor:

Departamento estandar:

- Bogotá
- Bolívar
- Cauca
- Norte de Santander
- Putumayo
- Quindío
- Risaralda
- San Andrés, Providencia y Santa Catalina

Plataforma:

SEICOP_J SEICOP_JI

Nombre de Proveedor

Buscar

Seleccionar todo

WANE HUMBERTO PINZON ALVAREZ CC NO 71722...

Lista de posibles proveedores

	Proyecto	Revisó	Aprobó
Nombre:	LUIS CARLOS GALÁN VIASUS	ANA ELIZABETH ALVAREZ FONSECA	ANA ELIZABETH ALVAREZ FONSECA
Cargo:	Apoyo Sec de Infraestructura y movilidad	Secretaria de Infraestructura y movilidad	Secretaria de infraestructura y movilidad

Dirección: Carrera 7 No. 5 - 53 - Parque Principal - Tuta Boyacá
 (+57) 310 7849 183
 contactenos@tuta-boyaca.gov.co

mipg | modelo integrado de planeación y gestión

	Gestión de bienes y servicios	A-GBS-F-09 - Versión: 03
	Aprobación: 04/04/2023	Página 34 de 59
Formato: Análisis del Sector	Administración 2024-2027	TRD:

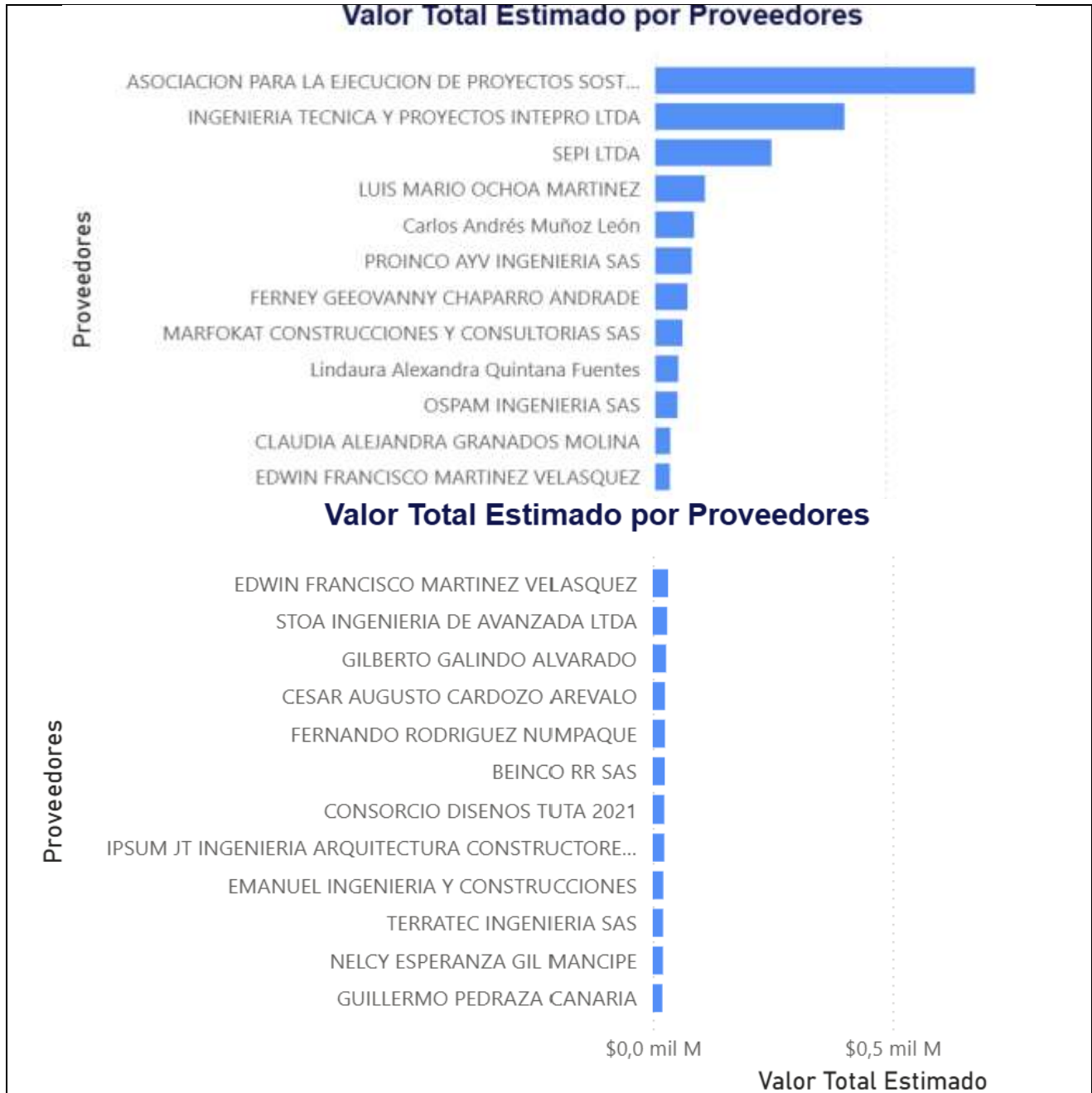

NIT	Fecha de Corte	Razón social de la sociedad	Clasificación Industrial Internacional	Dirección de notificación judicial registrada en Cámara de Comercio	Departamento o de la dirección del domicilio	Liquidación	Endeudamiento	Cobertura de intereses	Capital de trabajo	ROE	ROA

	Proyecto	Revisó	Aprobó
Nombre:	LUIS CARLOS GALÁN VIASUS	ANA ELIZABETH ALVAREZ FONSECA	ANA ELIZABETH ALVAREZ FONSECA
Cargo:	Apoyo Sec de Infraestructura y movilidad	Secretaria de Infraestructura y movilidad	Secretaria de infraestructura y movilidad

	Gestión de bienes y servicios	A-GBS-F-09 - Versión: 03
	Aprobación: 04/04/2023	Página 35 de 59
	Formato: Análisis del Sector	Administración 2024-2027

			Unifor me Versión 4 A.C (CIU)								
90056 1655	2024- 12-31	MASTER DRILLING COLOMBIA SAS	M711 2	CALLE 11 C 31 57	ANTIOQUI A	0,4173 1		5528 612	0,01 816	0,01 058	
81101 6508	2024- 12-31	LUIS GUILLERMO RESTREPO Y CIA S.A.S.	M711 2	CR 43B 16 95 OF 1501	ANTIOQUI A	58,2 486	0,0816 4	10,5 948	1,3E +07	0,07 662	0,07 036
90043 3214	2024- 12-31	DEACIVIL SAS BIC	M711 2	CL 45 G 77 130	ANTIOQUI A	21,3 788	0,3220 9	4,82 21	3941 876	0,09 876	0,06 695
90129 5438	2024- 12-31	MGM ALUMBRADOS PUBLICOS COLOMBIA S.A.S	M711 2	CR 42 A 1 25 IN 315	ANTIOQUI A	18,5 367	0,0522 9	174, 885	2,2E +07	0,16 768	0,15 891
90016 1993	2024- 12-31	sondeos geofisicos sas	M711 2	CR 82 32 EE 09	ANTIOQUI A	13,7 272	0,5000 5	2894 42			
90052 4390	2024- 12-31	Nippon Koe Co Ltd Sucursal Colombia	M711 2	Carrera 43 A 19 17 INT 1303	ANTIOQUI A	8,94 029	0,1118 1	4157 106	0,31 76	0,28 209	
81103 6279	2024- 12-31	ESTRUCURURAS INTERVETORIAS Y PROYECTOS SAS	M711 2	cr 87 A 32A 310 of 1501	ANTIOQUI A	8,07 666	0,1049	14,7 907	4057 186	0,06 217	0,05 564
90060 6776	2024- 12-31	BATIMETRIA SAS	M711 2	CALLE 18 35 69 OFICINA 439	ANTIOQUI A	7,50 422	0,3715 8	1,97 071	1,1E +07	0,19 937	0,12 529
80025 2554	2024- 12-31	CONSULTORIA INTERVENTORIA TECNICAS CIVILES SAS	M711 2	TV 31SUR 32B 20	ANTIOQUI A	7,21 97	0,1133 3	5157 590	0,15 039	0,13 335	
81101 7887	2024- 12-31	soluciones de trafico sas	M711 2	carrera 82 49dd -32	ANTIOQUI A	6,65 057	0,1044 2	1699 505	0,04 845	0,04 339	
89092 0656	2024- 12-31	INTERVE S.A.S REALIZACION DE TODA CLASE DE PROYECTOS DE INGENIERIA CIVIL	M711 2	CR 30 10 C 228 OF 503	ANTIOQUI A	6,41 86	0,1359 3	7514 803	0,37 263	0,32 198	
80024 7715	2024- 12-31	I+CONSULTORES S.A.S	M711 2	CL 33 43-16 BL 1 OF 215	ANTIOQUI A	6,30 738	0,1338 9	7,31 306	5856 552	0,03 646	0,03 158
90048 2157	2024- 12-31	Interventoria, Asesorias y Construcción SAS	M711 2	Carrera 35A CL 15B 35	ANTIOQUI A	6,15 514	0,2003 6	12,6 42	4090 688	0,22 802	0,18 233
90087 2002	2024- 12-31	GREENERGY COLOMBIA SAS	M711 2	CR 42 3SUR 81 ED MILLA DE ORO PISO 8	ANTIOQUI A	5,95 92	0,7212	7E+0 7			
90132 3187	2024- 12-31	MGM ENERGY EFFICIENCY COLOMBIA SAS	M711 2	CR 42 A 1 25 IN 315	ANTIOQUI A	5,86 378	0,6982 1	0,49 308	2,4E +07	0,09 9	0,02 988
81103 3850	2024- 12-31	INGECONCRETO S.A.S	M711 2	CL 6 NO.43 E 6	ANTIOQUI A	5,80 833	0,3094 3	8,93 775	6274 861	0,12 451	0,08 598
80014 7194	2024- 12-31	GEMI SAS	M711 2	CR 82 32 EE 09	ANTIOQUI A	5,33 908	0,6143 3	1,73 703	5040 563	0,06 472	0,02 496

	Proyecto	Revisó	Aprobó
Nombre:	LUIS CARLOS GALÁN VIASUS	ANA ELIZABETH ALVAREZ FONSECA	ANA ELIZABETH ALVAREZ FONSECA
Cargo:	Apoyo Sec de Infraestructura y movilidad	Secretaria de Infraestructura y movilidad	Secretaria de infraestructura y movilidad

	Gestión de bienes y servicios	A-GBS-F-09 - Versión: 03
	Aprobación: 04/04/2023	Página 36 de 59
	Formato: Análisis del Sector	Administración 2024-2027

81104	2024-	INTEGRAL	M711		ANTIOQUI	4,72	0,2193	4,09	1,6E	0,11	0,08
3176	12-31	INGENIERIA DE SUPERVISION S.A.S.	2	CR 46 52 36 P16	A	613	2	356	+07	362	87
81104	2024-	AQUA & TERRA CONSULTORES ASOCIADOS S.A.S	M711		ANTIOQUI	4,61	0,2026	30,3	1,2E	0,21	0,16
6878	12-31		2	CRA 43B 16 95	A	435	3	564	+07	124	843
81100	2024-	GESTION EN INGENIERIA CIVIL Y AMBIENTAL S.A.S.	M711	TRANSVERSAL 42 A 65 D 38	ANTIOQUI	3,32	0,2926	44,6	5080	0,35	0,25
4340	12-31		2		A	397	5	049	652	914	404
90015	2024-	ESTRUCTURAS Y AGUAS I.C. S.A.S	M711	Carrera 51 51 17 OF. 608/700	ANTIOQUI	3,17	0,6436	0,17	2449	0,06	0,02
7444	12-31		2		A	961	7	028	709	854	442
90010	2024-	TELEMETRIA INDUSTRIAL	M711		ANTIOQUI	2,47	0,3265		3030	0,01	0,00
7155	12-31	TELEMETRIK SAS	2	CL 36 80B 29	A	57	2		581	209	814
90047	2024-	GRUPO INGENIERIA Y PROYECTOS SAS	M711	CARRERA 43 B N 16 41 OFICINA 1007	ANTIOQUI	2,25	0,4480	13,2	6144	0,06	0,03
5023	12-31		2		A	756	2	943	78	714	706
90096	2024-	SERVICIOS DE INTERVENTORIA	M711		ANTIOQUI	2,11	0,4674		7695		
7937	12-31	INTEGRAL S.A.S.	2	CR 46 52 36 PISO 11	A	786	1		928		
89090	2024-	COMPAÑIA COLOMBIANA DE CONSULTORES SAS	M711	CL 52 47 42 P 6 ED COLTEJER	ANTIOQUI	2,10	0,4307	36,6	1,3E	0,03	0,01
8097	12-31		2		A	85	4	011	+07	086	757
81101	2024-	SERVICIOS AMBIENTALES Y GEOGRAFICOS S.A	M711		ANTIOQUI	2,00	0,4847	20,0	1,9E	0,25	0,13
5529	12-31		2	CALLE 11B 40 A 130	A	876	6	052	+07	461	119
89090	2024-	INTEGRAL S.A.	M711		ANTIOQUI	1,98	0,3621	6,39	5,3E	0,03	0,02
3055	12-31		2	CR 46 52 36 P 11	A	932	5	868	+07	986	542
83050	2024-	INGARK SAS	M711		ANTIOQUI	1,90		1,54	4670	0,07	0,04
9674	12-31		2	CL 30B 71 41	A	274	0,3865	01	62	977	894
90064	2024-	+ VERDE S.A.S	M711	CL 25 SUR 46 147 CA VILLA GRANDE 104	ANTIOQUI	1,81	0,5396		6338		
2964	12-31		2		A	151	2		46		
90048	2024-	IDOM CONSULTING, ENGINEERING, ARCHITECTURE S.A.U.	M711	notificaciones.colombia@idom.com	ANTIOQUI	1,72	0,5181	1,99	2,7E	0,11	0,05
3711	12-31		2		A	731	9	591	+07	439	511
81100	2024-	INGENIERIA INMOBILIARIA SAS	M711	CRA 43B N 16 95 OFICINA 810	ANTIOQUI	1,71		2,00	1E+0	0,24	0,01
0056	12-31		2		A	33		079	8	2	775
90019	2024-	DOING ESTUDIO DE INGENIERIA S.A.S	M711	CR 39 5 A 95 ED AVANT GARDE OF 206	ANTIOQUI	1,65	0,3282	6,20	5663	0,06	0,04
8771	12-31		2		A	27	6	349	81	116	108
90016	2024-	INPROYEC SAS	M711		ANTIOQUI	1,52	0,7593	1,16	4739	0,41	0,10
5846	12-31		2	CL 18 35 69 INT 9743	A	383	4	317	084	764	051
89091	2024-	SEDIC SA	M711	CR 46 53 15 PISO 3 TORE 46	ANTIOQUI	1,52	0,5654		6184		
0447	12-31		2		A	108	3		329		
90039	2024-	PI EPSILON PROYECTOS DE INGENIERIA ESPECIALIZADA SAS	M711		ANTIOQUI	1,51	0,7312	475,	5792	0,12	0,03
6394	12-31		2	CL 52 47 42 PS 6	A	421	2	075	128	628	394
89093	2024-	UNION ELECTRICA S.A. EN PROCESO DE	M711		ANTIOQUI	1,47			5,4E		
7250	12-31		2	Calle 15 SUR 48 39	A	985			+07		

	Proyecto	Revisó	Aprobó
Nombre:	LUIS CARLOS GALÁN VIASUS	ANA ELIZABETH ALVAREZ FONSECA	ANA ELIZABETH ALVAREZ FONSECA
Cargo:	Apoyo Sec de Infraestructura y movilidad	Secretaria de Infraestructura y movilidad	Secretaria de infraestructura y movilidad

	Gestión de bienes y servicios	A-GBS-F-09 - Versión: 03
	Aprobación: 04/04/2023	Página 37 de 59
Formato: Análisis del Sector	Administración 2024-2027	TRD:

NEGOCIACIÓN DE EMERGENCIA											
89091	2024-	SG PROPIEDAD RAIZ	M711		ANTIOQUI	1,47	0,7190	2065	0,00		
9661	12-31	SAS	2	CL 60 SUR 43 A 20	A	195	8	427	105		
AZIMUT ENERGIA SASAsesoría y consultoría energética Gestión energéticaM7112 Actividades de ingeniería y otras actividades conexas de consultoría técnicaAnual17/01/2012Activo08, Sociedades por acciones Simplificadas07. Actividad economica diferente a las anteriores											
90049	2024-		M711		ANTIOQUI	1,44	81,3	3395	0,76	0,08	
1846	12-31		2	Calle 16 B Sur 41 91	A	43	379	386	283	619	
SERVIMINAS S A S EN REORGANIZACION											
89092	2024-		M711		ANTIOQUI	1,42	0,5891	1,14	3978	0,05	0,02
2907	12-31		2	CL 100 SUR 48 172	A	791	7	341	411	99	461
89092	2024-		M711	Carrera 48 18 A 14	ANTIOQUI	1,37	0,7082	69,1	1,4E	0,91	0,26
2265	12-31	HATCH S.A.S.	2	ED FIC48 P14	A	322	3	702	+07	108	583
86000	2024-	HMV INGENIEROS	M711		ANTIOQUI	1,24	0,5664	1,59	3,9E	0,16	0,07
0656	12-31	LTDA	2	Carrera 43 A 11 A 80	A	721	5	314	+07	21	028
INGENIERIA CIVIL & AMBIENTAL - INGENIEROS CONSULTORES S.A.S.											
90039	2024-	EN PROCESO DE	M711	CALLE 48B 79 55 OFC	ANTIOQUI	1,24	0,3910			0,07	0,04
4870	12-31	REORGANIZACION	2	101	A	537	6	5502	983	861	
81100	2024-	VIECO INGENIERIA	M711		ANTIOQUI	1,22	0,5526	5,29	1897	0,39	0,17
3170	12-31	DE SUELOS SAS	2	CL 12 39 236	A	355	6	098	31	486	663
90079	2024-	MGM SUSTAINABLE	M711	CARRERA 42 A 1 50	ANTIOQUI	1,20	0,4487		2341		
9056	12-31	ENERGY SAS	2	INT 315	A	465	2	684			
COMPAÑIA INTEGRAL DE NEGOCIOS DE COLOMBIA SAS											
81104	2024-		M711		ANTIOQUI	1,19		1805	0,17		
2087	12-31		2	CRA 70 1 150	A	64		511	303		
INGENIEROS CIVILES MINEROS Y METALURGISTAS SAS											
90113	2024-		M711	CALLE 5A 43B 25	ANTIOQUI	1,15	0,3802	1,97	1496	0,02	0,01
6603	12-31		2	OFICINA 802	A	693	5	719	140	881	786
SOLUCIONES INTEGRALES EN PROYECTOS DE INGENIERIA S.A.S.											
90032	2024-		M711	CL 71 SUR NO 34 60	ANTIOQUI	1,10		1572			
5960	12-31		2	OF 201	A	974		61			

	Proyecto	Revisó	Aprobó
Nombre:	LUIS CARLOS GALÁN VIASUS	ANA ELIZABETH ALVAREZ FONSECA	ANA ELIZABETH ALVAREZ FONSECA
Cargo:	Apoyo Sec de Infraestructura y movilidad	Secretaria de Infraestructura y movilidad	Secretaria de infraestructura y movilidad

	Gestión de bienes y servicios	A-GBS-F-09 - Versión: 03
	Aprobación: 04/04/2023	Página 38 de 59
Formato: Análisis del Sector	Administración 2024-2027	TRD:

90018	2024-1969	12-31	HYBRYTEC SAS	M711	2	CR 42 54A 155	ANTIOQUI	1,06	1,77	2292	0,59	0,05
							A	309	65	796	288	573
90041	2024-9340	12-31	CR CONSTRUCTORA EL ROBLE S.A.S	M711	2	41 OFICINA 1007	ANTIOQUI	0,86	0,2388		0,32	0,24
							A	712	6		363	633
90116	2024-7602	12-31	Abo Energy Colombia SAS	M711	2	CL 6 SUR 43A 96 OF 601	ANTIOQUI	0,84				
							A	158				
80005	2024-8809	12-31	FCR SAS	M711	2	CARRERA 25 A 1 31 OFICINA 1201	ANTIOQUI	0,38	17,7		0,17	0,01
							A	776	302		039	516
90152	2024-0206	12-31	ODINSA VIAS S.A.S.	M711	2	Carrera 43 A 1 A SUR 143	ANTIOQUI	0,25	0,4131			
							A	837	7			
			PROYECTOS									
90039	2024-6476	12-31	AMIGABLES DE INGENIERIA SAS	M711	2	CL 33A 71 83	ANTIOQUI	0,23				
							A	213				
90164	2024-5491	12-31	ODINSA AEROPUERTOS S.A.S.	M711	2	Carrera 43 A # 1 A Sur - 143	ANTIOQUI	0,18				
							A	121				
80005	2024-3619	12-31	CUPULA S.A	M711	2	CRA 48A 16 SUR 08	ANTIOQUI	0,08	0,7823		0,39	0,08
							A	611	1		925	691
			CONSTRUCCIONES E									
90104	2024-3572	12-31	INVERSIONES CEMAC SAS	M711	2	CRA 43 72 192 OF 606	ATLANTIC		0,1634	2,11	1478	0,36
							O		3	462	390	547
												574
90121	2024-9719	12-31	CE CAPITAL SAS	M711	2	CRA 43 # 50 12 DP7	ATLANTIC	29,5	0,0320	414,	1,6E	0,13
							O	888	1	809	+07	101
												681
90066	2024-3335	12-31	SYNERTECH SERVICE SAS	M711	2	CL 73 VIA 40 180	ATLANTIC	19,6	0,0474	14,6	1651	0,02
							O	542	4	768	456	478
												36
			CONSTRUCCIÓN E									
90060	2024-6675	12-31	INTERVENTORÍA LEGAL S.A.S	M711	2	CR 52 C 96 47 AP 5 C	ATLANTIC	11,3	0,1945		9792	0,11
							O	258	6		05	642
												377
80011	2024-7971	12-31	INEICA LTDA	M711	2	CR 52 61 116	ATLANTIC	9,79	0,2838	1,49	3131	0,01
							O	176	4	65	995	632
												168
80008	2024-1740	12-31	EPROQMECANICA LTDA	M711	2	VIA 40 85 999	ATLANTIC	8,76	0,0972		3,1E	0,22
							O	504	2		+07	236
												074
90084	2024-3992	12-31	SELECTRIK SAS	M711	2	CR 55 100 51	ATLANTIC	6,40	0,1405	0,67	7083	0,04
							O	945	9	442	624	199
												609
89010	2024-4625	12-31	ECOVIAS SAS	M711	2	CRA 45 85 50	ATLANTIC	5,42			1,8E	0,28
							O	053	0,4873		+07	919
												827
90045	2024-8714	12-31	SERVICIOS CIVILES Y MECANICA SAS	M711	2	CALLE 72 41B-09 OF 406	ATLANTIC	5,40	0,1791	19,0	3413	0,26
							O	607	2	211	007	857
												047
90082	2024-2791	12-31	ASIK SAS BIC	M711	2	Cra 59 B No.79 - 100 Apto. 2 Piso 2	ATLANTIC	5,22	0,2324		1822	0,32
							O	569	1		507	72
												116
80002	2024-2797	12-31	PUCCINI THERAN LIMITADA	M711	2	CARRERA 59 No 72-08 Of. 102	ATLANTIC	4,97	0,2053	4,82	1479	0,08
							O	213	9	312	034	441
												707
80201	2024-0096	12-31	PROCELEM INGENIERIA SAS	M711	2	CRA 61 58 68	ATLANTIC	4,67	0,1565	144,	3112	0,36
							O	82	5	158	260	521
												804
90099	2024-2984	12-31	CINTELI COLOMBIA SAS	M711	2	CRA 55 72 109 PISO 1 OFICINA 1	ATLANTIC	4,28	0,2048	37,9	8697	0,01
							O	87	1	439	578	564
												244
83051	2024-5117	12-31	GNG INGENIERIA SAS	M711	2	CRA 48 98 94	ATLANTIC	3,88	0,3061	1,01	2058	0,22
							O	207	8	391	895	789
												811
90052	2024-3290	12-31	HIPSITEC LATAM SAS	M711	2	CRA 64D 86-111	ATLANTIC	3,71	0,0793		1334	
							O	015	5		631	

	Proyecto	Revisó	Aprobó
Nombre:	LUIS CARLOS GALÁN VIASUS	ANA ELIZABETH ALVAREZ FONSECA	ANA ELIZABETH ALVAREZ FONSECA
Cargo:	Apoyo Sec de Infraestructura y movilidad	Secretaria de Infraestructura y movilidad	Secretaria de infraestructura y movilidad

	Gestión de bienes y servicios	A-GBS-F-09 - Versión: 03
	Aprobación: 04/04/2023	Página 39 de 59
	Formato: Análisis del Sector	Administración 2024-2027

90091 5689	2024- 12-31	INGENIERIA MASTER SAS	M711 2	CR 57 # 99A-65 OF 1110	ATLANTIC O	3,50 657	0,3157	9,44 771	1,3E +07	0,30 691	0,21 001
80202 4876	2024- 12-31	JET INGENIERIA SOCIEDAD POR ACCIONES SIMPLIFICADA	M711 2	Calle 76 Carrera 65-35 PISO 2 CENTROEMPRESARIA L 3M	ATLANTIC O	3,00 875	0,3956	4,00 346	2870 280	0,18 351	0,11 091
82300 1405	2024- 12-31	JERICO INGENIERIA Y PROYECTOS SAS	M711 2	CR 53 No. 80 - 198 OFI 706	ATLANTIC O	2,99 182	0,4415 1	7,98 066	9566 363	0,21 845	0,12 201
90023 3015	2024- 12-31	ENTERPRISE MANAGEMENT SERVICES SAS	M711 2	CRA 55 NO 100 51 OF 603	ATLANTIC O	2,89 602	0,5814 9	2,82 207	2,6E +07	0,66 372	0,27 777
90018 3504	2024- 12-31	RGA SOLUCIONES LTDA	M711 2	calle79 57 100 L 102	ATLANTIC O	2,85 054	0,2915 1	5629 93	0,47 388	0,33 574	
90035 3914	2024- 12-31	AMGO CONSTRUCCIONES SAS	M711 2	CALLE 90 N° 44-38	ATLANTIC O	2,81 314	0,4299 8	7,89 719	4366 693	0,46 35	0,26 421
90012 9770	2024- 12-31	INSUELECTRI SAS	M711 2	CL 76 73 30 LC2	ATLANTIC O	2,79 781	0,4220 9	4669 424	0,29 112	0,16 824	
80200 2629	2024- 12-31	SUPERTEG DEL CARIBE S.A.S.	M711 2	CARRERA 60 No. 72- 84	ATLANTIC O	2,54 944	0,339	32,4 693	4360 818	0,24 396	0,16 126
80200 9374	2024- 12-31	ECO PLANET LTDA	M711 2	CR 51 B 79 246 OF 407 408	ATLANTIC O	2,46 541	0,3513 3	3,65 645	1873 817	0,27 17	0,17 624
90097 5258	2024- 12-31	ENVOLVENTES Y PAQUETIZADOS MILEM SAS BIC	M711 2	KM 2.5 VIA MALAMBO SABANAGRANDE PARQUE INDUSTRIAL EL GLADIADOR LOTE MILEM	ATLANTIC O	2,24 24	0,4505 1	6191 30	0,08 752	0,04 809	
90082 3820	2024- 12-31	SOLAR PLUS SAS	M711 2	VIA 40 No 71-197 BODEGA 422	ATLANTIC O	1,91 671	0,6404 6	5763 436			
90034 3521	2024- 12-31	ISERVICIOS DE INGENIERIA LOGISTICA ISL SAS	M711 2	CRA 42G 83-55	ATLANTIC O	1,87 587	0,7223 2	3,06 436	4811 80	0,17 924	0,04 977
90013 0567	2024- 12-31	GSA INGENIERIA SAS	M711 2	CALLE 87 No 42B1 - 23	ATLANTIC O	1,83 068	0,5296 8	2117 583	0,22 846	0,10 745	
90023 2333	2024- 12-31	ULTRATEK SAS	M711 2	CALLE 94 # 43-60	ATLANTIC O	1,77 574	0,6741 3	4,03 413	6854 715	0,23 79	0,07 752
80201 9927	2024- 12-31	SISTELAT SAS	M711 2	CLL 58 36 40	ATLANTIC O	1,64 908	0,6523 8	1313 332	0,08 22	0,02 858	
80202 5044	2024- 12-31	INTELPRO SAS	M711 2	CR 45 62 42	ATLANTIC O	1,59 535	0,6017 1	6658 948	0,48 43	0,19 289	
80200 9745	2024- 12-31	INGENIERIA Y PROYECTOS DECONSTRUCCION SAS	M711 2	CRA 45B N 94-45	ATLANTIC O	1,57 536	0,6859 4	1,46 293	6516 152	0,14 686	0,04 612
80009 1140	2024- 12-31	EMPRESA DE DESARROLLO URBANO DE BARRANQUILLA Y LA REGION CARIBE S.A.	M711 2	VIA 40 73 290 PS 9	ATLANTIC O	1,26 991		1,59 458	1,5E +08	0,05 865	0,00 103

	Proyecto	Revisó	Aprobó
Nombre:	LUIS CARLOS GALÁN VIASUS	ANA ELIZABETH ALVAREZ FONSECA	ANA ELIZABETH ALVAREZ FONSECA
Cargo:	Apoyo Sec de Infraestructura y movilidad	Secretaria de Infraestructura y movilidad	Secretaria de infraestructura y movilidad

	Gestión de bienes y servicios	A-GBS-F-09 - Versión: 03
	Aprobación: 04/04/2023	Página 40 de 59
Formato: Análisis del Sector	Administración 2024-2027	TRD:

80201 6387	2024- 12-31	RATTAN HOLDING S.A.	M711 2	CALLE 110 6 335 BOD.MB-7	ATLANTIC O	1,18 736	248, 373	4040 938	0,23 817	0,02 056
80200 1831	2024- 12-31	INDUTRONICA DEL CARIBE S.A.S.	M711 2	CR 46 N° 80 - 74	ATLANTIC O	1,15 253	2,01 916	1032 071	0,50 473	0,08 751
80016 9794	2024- 12-31	INGENIERIA, SUMINISTROS, MONTAJES Y CONSTRUCCIONES S.A.S I.S.M.S.A.S.	M711 2	CLL 110 No. 6 335 BG MB 7 METROPARQUE	ATLANTIC O	0,99 049	0,7409 4	10,8 148	0,16 464	0,04 265
90002 3107	2024- 12-31	ASESORES DEL CARIBE COLOMBIANA S.A.S.	M711 2	CARRERA 54 # 68 - 196, OFICINA 406	ATLANTIC O	0,67 037	0,3761 4			
80201 5564	2024- 12-31	DESARROLLOS Y PROYECTOS S.A.S	M711 2	CR 59 No 79 - 119	ATLANTIC O	0,46 604	0,6188 7	106, 489	0,02 811	0,01 071
90037 3106	2024- 12-31	INVERSIONES EN INFRAESTRUCTURA SAS	M711 2	CLL 114 11 08 AP 303	BOGOTA D.C.		0,0934 9		2,2E +07	
83007 8903	2024- 12-31	ORBE CONSULTORIA EN ARQUITECTURA E INGENIERIA S A	M711 2	CR 28 37 38	BOGOTA D.C.			2953 645	0,03 443	0,03 092
90076 5896	2024- 12-31	HMV CONSULTORÍA S.A.S	M711 2	CL 70 No 7 - 30	BOGOTA D.C.	47,1 189	0,1830 3	9,83 279	6116 064	0,00 409
90079 1211	2024- 12-31	COLVALOR PROPIEDADES COLOMBIANAS S.A.S	M711 2	CALLE 97a 8 - 10 piso 6 oficina 601	BOGOTA D.C.	39,4 675		49,9 618	3,9E +07	
80014 1159	2024- 12-31	INARE SAS	M711 2	CL 118 70 C 68	BOGOTA D.C.	35,1 556	0,0188 5	7,34 445	3323 822	0,02 243
86004 1968	2024- 12-31	COMPAÑIA DE PROYECTOS TECNICOS CPT SA	M711 2	CRA 18 116 24	BOGOTA D.C.	27,9 969	0,5070 4		1,4E +07	0,14 293
90032 1674	2024- 12-31	CUMBRE INGENIERIA SAS	M711 2	CL 77 No. 13 47 OF 605	BOGOTA D.C.	26,3 337	0,5860 3		1,5E +07	0,09 58
83007 8702	2024- 12-31	CONSTRUSAN INGENIEROS CIVILES SAS	M711 2	CR 35 25 C 23 OF 101 CR 35 25 C 23 OF 101	BOGOTA D.C.	21,3 494	0,0115 9		3856 41	0,00 157
83001 0109	2024- 12-31	GRUPO METRO COLOMBIA SAS	M711 2	CRA 20 39 69	BOGOTA D.C.	20,9 156	0,0477 4		5611 706	0,16 364
83002 3761	2024- 12-31	2C INGENIEROS SA	M711 2	CR 4 No.58-59 OF 301	BOGOTA D.C.	19,2 708	0,2711 1	12,3 574	5238 694	0,06 01
90013 8461	2024- 12-31	INTEGRA GERENCIA Y CONSTRUCCION SAS	M711 2	CL 65 A 7 12 OF 213	BOGOTA D.C.	18,7 4	0,5469 3	1,55 258	7415 021	0,29 582
90026 8616	2024- 12-31	COMPAÑIA URBANIZADORA TORO Y CONSTRUCTORA Y EDIFICADORA ORTIZ SAS	M711 2	Calle 93 # 14 - 71 Ofc 402	BOGOTA D.C.	18,3 896	0,3076 3		3918 462	

	Proyecto	Revisó	Aprobó
Nombre:	LUIS CARLOS GALÁN VIASUS	ANA ELIZABETH ALVAREZ FONSECA	ANA ELIZABETH ALVAREZ FONSECA
Cargo:	Apoyo Sec de Infraestructura y movilidad	Secretaria de Infraestructura y movilidad	Secretaria de infraestructura y movilidad

	Gestión de bienes y servicios	A-GBS-F-09 - Versión: 03
	Aprobación: 04/04/2023	Página 41 de 59
	Administración 2024-2027	TRD:
Formato: Análisis del Sector		

80006	2024-3546	12-31	IPI INGENIERIA DE PROCESOS INDUSTRIALES LTDA O IPI LTDA	M711	2	CR 53 104 B 22 IN 3 APO 201CR 53 104 B 22 IN 3 APO 201	BOGOTA D.C.	17,7	51	0,0883	170,	6370	0,09	0,08
90019	2024-3350	12-31	PMO CONSULTORIA SAS	M711	2	CL 99 10 57	BOGOTA D.C.	14,8	892	0,0668	12,9	2339	0,03	0,03
90023	2024-0949	12-31	DEEK MACHINE SA	M711	2	CRA 36 63 10	BOGOTA D.C.	14,8	531	0,5696		2193		0,04
90152	2024-2596	12-31	ASESORIA CONSULTORIA E INTERVENTORIA COLOMBIANA SAS EMPRESA DE BENEFICIO E INTERES COLECTIVO	M711	2	CR 7 156 10 PI 31	BOGOTA D.C.	14,8	47	0,0673		2884	0,09	0,09
83006	2024-5444	12-31	PARQUE DE MAQUINARIA SAS	M711	2	CALLE 13 47 12	BOGOTA D.C.	14,7	103	0,3913		5702	0,14	0,08
90017	2024-1000	12-31	CONSULTORIA Y CONSTRUCCIONES CIVILES S.A.S	M711	2	CL 93 B 17 42 OF 502	BOGOTA D.C.	14,2	961	0,1679		3099	0,06	0,05
86045	2024-1253	12-31	CIVING INGENIEROS CONTRATISTAS SAS-BIC	M711	2	Transversal 24 # 59-07	BOGOTA D.C.	14,2	223	0,0684		4608	0,06	0,06
86006	2024-7745	12-31	ESTUDIOS Y PROYECYOS AMBIENTALES Y MECANICOS SAS	M711	2	CALLE 125 45 A 08 PISO 2	BOGOTA D.C.	11,5	277	0,1939	9,01	2238	0,05	0,04
90008	2024-1535	12-31	ASESORIA Y SERVICIOS INVERSIONES INMOBILIARIAS INTEGRALES SAS	M711	2	AV CRA 19 No. 120-71 OF 212	BOGOTA D.C.	11,4	976	0,7522	39,9	7700	0,19	0,04
90031	2024-1747	12-31	DARDAOIL SERVICES SAS	M711	2	TV 5 C 127 70 TO 3 AP 704	BOGOTA D.C.	11,3	887	0,5873	154,	1771	0,35	0,14
90004	2024-1179	12-31	JHS INGENIERIA LIMITADA	M711	2	Carrera # 71 40 OF 402	BOGOTA D.C.	10,2	6	0,1863		1651	0,01	0,01
90048	2024-9249	12-31	IIP SAS	M711	2	CALLE 118 No 19-52	BOGOTA D.C.	10,1	603	0,162	3,50	8295	0,12	0,10
83006	2024-1122	12-31	HERA COLOMBIA SAS	M711	2	CR 11B 99 25 OF 10 103	BOGOTA D.C.	9,92	086	0,3858		1210		0,03
90063	2024-5225	12-31	P&P PROYECTOS SAS	M711	2	CARRERA 7 75 51 OF 302	BOGOTA D.C.	9,80	23	0,1927	27,1	6482	0,06	0,05
83004	2024-3424	12-31	LABORATORIOS CONTECON URBAR S.A.S	M711	2	Carrera 100 # 25 C - 11 Bodega 3	BOGOTA D.C.	9,63	629	0,1008		7231	0,03	0,03
90142	2024-0837	12-31	CCECC FUZHOU SURVEY AND DESIGN INSTITUTE COLOMBIA SUCURSAL	M711	2	CR 7 113 43 OF 602	BOGOTA D.C.	9,40	227			8964	0,17	

	Proyecto	Revisó	Aprobó
Nombre:	LUIS CARLOS GALÁN VIASUS	ANA ELIZABETH ALVAREZ FONSECA	ANA ELIZABETH ALVAREZ FONSECA
Cargo:	Apoyo Sec de Infraestructura y movilidad	Secretaria de Infraestructura y movilidad	Secretaria de infraestructura y movilidad

	Gestión de bienes y servicios	A-GBS-F-09 - Versión: 03
	Aprobación: 04/04/2023	Página 42 de 59
	Formato: Análisis del Sector	Administración 2024-2027

90017	2024-6735	12-31	INVERSIONES PROMONOVA SA	M711	2	CRA 13A 90 21 OFI 210	BOGOTA D.C.	8,80	0,2371	3	1,9E	0,00	0,00	
83008	2024-7225	12-31	JASEN CONSULTORES S A S	M711	2	CRA 69F 8 31	BOGOTA D.C.	8,70	0,2560	2	7,94	3056	0,02	0,01
90077	2024-1796	12-31	GT SERVICES SUCURSAL COLOMBIA	M711	2	CL 120 A 7 62	BOGOTA D.C.	8,47	0,1168	6	3,3E	0,02	0,02	
80016	2024-8477	12-31	ARQ SAS	M711	2	CARRERA 12 90 19 OFICINA 201	BOGOTA D.C.	8,46	0,2701	5	156,362	1,1E	0,23	0,17
90086	2024-6374	12-31	INTERDISEÑOS INTERNACIONAL	M711	2	CR 19 85 - 33	BOGOTA D.C.	8,39	0,1183	4	1E+0	7		
90038	2024-2494	12-31	CONSTRUCCIONES SAS	M711	2	CL 63C 69 09	BOGOTA D.C.	8,27	0,5933	2	2424	0,01	0,00	
83009	2024-4833	12-31	CAUDALES DE COLOMBIA SAS ESP	M711	2	CALLE 121 48 72	BOGOTA D.C.	8,00	0,0862	2	348,884	1965	0,12	0,11
90064	2024-4505	12-31	CONSULTORIA Y GESTION AMBIENTAL SAS BIC	M711	2	CRA 12 79 43 OF 401	BOGOTA D.C.	7,98	0,1849	4	13,6	1E+0	0,19	0,16
90045	2024-5558	12-31	THOR INVESTMENT SAS	M711	2	CRA 18 # 137-11	BOGOTA D.C.	7,97			3123	404		
83200	2024-4321	12-31	GLOBAL - ENGINEERING - INTELLIGENCE CONSULTING S.A.S. EN REORGANIZACION	M711	2	CL 185 45 03 OF 611	BOGOTA D.C.	7,82	0,6594	2	3396	0,43	0,14	
90004	2024-9245	12-31	GEOLOGIA REGIONAL Y PROSPECCION SOCIEDAD POR ACCIONES SIMPLIFICADA GRP SAS	M711	2	Calle 101B # 45A-31	BOGOTA D.C.	7,81	0,1599	4	4918	0,11	0,09	
83006	2024-3017	12-31	TECTUM CONSTRUCCIONES SAS	M711	2	CRA 13A 90 21 OFICINA 210	BOGOTA D.C.	7,38	0,6438	3	1436	012		
83006	2024-8345	12-31	GESTION INTEGRAL DE PROYECTOS SAS	M711	2	CARRERA 6 N 27 20 OF 701	BOGOTA D.C.	7,04	0,1129	4	1,2E	0,31	0,28	
80021	2024-9705	12-31	ROCA + SAS	M711	2	AV CR 28 37 52	BOGOTA D.C.	6,85	0,3216	2	3,68	3040	0,00	0,00
90018	2024-2037	12-31	MASTERPLAN INGENIERIA Y CIA LTDA	M711	2	CR 7 No. 155 C 20 TORRE E OFICINA 3405	BOGOTA D.C.	6,76	0,1496	3	5854	0,09	0,08	
90034	2024-6779	12-31	A&A CONSULTORIA E INGENIERIA SAS	M711	2	Cra 12 84A 12 Of 301	BOGOTA D.C.	6,55	0,4234	2	2,70	2E+0	0,28	0,16
90060	2024-1829	12-31	SUMAC LATINOAMERICA SAS	M711	2	Calle 93 # 15-59	BOGOTA D.C.	6,54	0,5604	7	2,72	1478	0,27	0,11

	Proyecto	Revisó	Aprobó
Nombre:	LUIS CARLOS GALÁN VIASUS	ANA ELIZABETH ALVAREZ FONSECA	ANA ELIZABETH ALVAREZ FONSECA
Cargo:	Apoyo Sec de Infraestructura y movilidad	Secretaria de Infraestructura y movilidad	Secretaria de infraestructura y movilidad

	Gestión de bienes y servicios	A-GBS-F-09 - Versión: 03
	Aprobación: 04/04/2023	Página 43 de 59
Formato: Análisis del Sector	Administración 2024-2027	TRD:

80008	2024-	GEODESIA POR	M711		BOGOTA	6,44	0,1958	34,0	5875	0,48	0,39
5328	12-31	SATELITE DE COLOMBIA LTDA	2	calle 69 No. 11A 25	D.C.	31	8	771	5875	0,48	0,39
90042	2024-		M711	CL 104 21 72 ED 104	BOGOTA	6,42	0,2416		2,1E	0,15	0,12
7417	12-31	INGSA S.A.S.	2	PARK INMUEBLE 402	D.C.	068	2		+07	919	073
90061	2024-		M711	CARRERA 69 C 65 23	BOGOTA	6,15	0,2296		1696		
8804	12-31	PROINGCA SAS	2	SUR	D.C.	286	3		039		
80016	2024-	IINGEPLAN.CO SAS	M711		BOGOTA	6,11			8247	0,66	0,33
9622	12-31	BIC	2	CALLE 104 A 47 A 58	D.C.	698	0,5		347	208	104
83001	2024-	TECNOLOGIA DE NUEVAS MEDICIONES	M711		BOGOTA	5,68	0,1629	54,5	3063	0,03	0,03
8821	12-31	COLOMBIA S.A.S.	2	CR 15 93 A 84 OF 604	D.C.	985	5	191	523	865	235
90138	2024-		M711		BOGOTA	5,40	0,3642	2,75	1,7E	0,11	0,06
0787	12-31	08	2	CALLE 105 18 A 20	D.C.	352	4	919	+07	004	996
83006	2024-		M711		BOGOTA	5,26	0,1278	38,2	5100	0,23	0,20
1316	12-31	CONSULCONS LTDA	2	AC 100 17A 36 OF 704	D.C.	181	5	839	803	53	522
90154	2024-	JFS CONSULTORES	M711		BOGOTA	5,15	0,3424		6492	0,14	0,09
2814	12-31	S.A.S. - BIC	2	CRA 15 80 80 OF 301	D.C.	053	8		356	489	527
90063	2024-	AECOM TECHNICAL	M711	CRA 11 N° 93 53 PISO	BOGOTA	5,13	0,1980		3,1E		
7861	12-31	SERVICES INC	2	8	D.C.	656	7		+07		
90022	2024-	SAEXPLORATION INC	M711		BOGOTA	5,02			3133		
6975	12-31	SUCURSAL COLOMBIANA	2	CL 93 14 20 OF 402	D.C.	961			552		
80017	2024-	NYL ELECTRONICA	M711		BOGOTA	4,92	0,2062	2,49	1,9E	0,10	0,08
9722	12-31	SA	2	CRA 22 No. 137-09	D.C.	688	6	513	+07	597	411
90030	2024-		M711	Cr 14 No. 75 - 77	BOGOTA	4,78	0,2963		9647	0,78	0,55
8132	12-31	Hepta Proyectos SAS	2	Oficina 510	D.C.	927	9		372	24	051
80009	2024-	INGENIERIA CONSULTORIA Y PLANEACION	M711		BOGOTA	4,77	0,2073	30,7	1,9E	0,20	0,16
7991	12-31	INCOPLAN SA	2	CL 70A 4 60	D.C.	096	8	531	+07	855	53
86053	2024-		M711		BOGOTA	4,75	0,5445		4,3E	0,08	0,03
5490	12-31	TELVAL S.A.S	2	CL 98 10 32 OF 702	D.C.	752	5		+07	752	986
90125	2024-	COMPAÑIA CONSULTORA COLOMBIANA	M711	Transversal 24 # 59-	BOGOTA	4,72	0,1608	66,1	1112	0,49	0,41
6066	12-31	TRIPLE C S.A.S - BIC	2	07	D.C.	316	4	886	421	103	205
90033	2024-	Ingeniería y Servicios Tecnicos SERINGTEC	M711	Calle 33 No 6B - 24, Piso 11, Edificio Casa	BOGOTA	4,66	0,1354		3,3E		
5275	12-31	SAS	2	De Bolsa	D.C.	091	8		+07		
90057	2024-	INFRAESTRUCTURA	M711		BOGOTA	4,56			1,5E	0,41	0,18
9723	12-31	INTEGRTAL SAS	2	CRA 49 91 76	D.C.	167	0,5482		+07	724	851
86035	2024-	PRODUCEL	M711	CR 57 134 20 TO 2 OF	BOGOTA	4,53	0,3581		1993	0,15	0,09
1432	12-31	INGENIEROS SAS	2	1004	D.C.	109	5		695	336	843
90024	2024-		M711		BOGOTA	4,38	0,1550		1,4E	0,16	0,14
8366	12-31	ILP INGENIERIA SAS	2	CALLE 87 30 50	D.C.	781	7		+07	99	356
90050	2024-	AUDUBON	M711	Cra 10 No 97 A 13 Ofc	BOGOTA	4,33	0,2202		1,2E	0,11	0,08
4637	12-31	COLOMBIA LLC	2	401 Y 409	D.C.	424	6		+07	166	707

	Proyecto	Revisó	Aprobó
Nombre:	LUIS CARLOS GALÁN VIASUS	ANA ELIZABETH ALVAREZ FONSECA	ANA ELIZABETH ALVAREZ FONSECA
Cargo:	Apoyo Sec de Infraestructura y movilidad	Secretaria de Infraestructura y movilidad	Secretaria de infraestructura y movilidad

	Gestión de bienes y servicios	A-GBS-F-09 - Versión: 03
	Aprobación: 04/04/2023	Página 44 de 59
Formato: Análisis del Sector	Administración 2024-2027	TRD:

SUCURSAL COLOMBIANA										
86006	2024-	HIDROCONSULTA SAS	M711		BOGOTA	4,33	0,4212	9728	0,03	0,02
9446	12-31		2	CRA 48 91 75	D.C.	285	5	83	676	127
90050	2024-		M711		BOGOTA	4,25	0,2291	53,0	4697	0,26
4398	12-31	3B PROYECTOS SAS	2	CR 7 156 10 PISO 31	D.C.	636	4	712	287	617
COMMERCIAL OPERATIONS COMPANY S.A.S										
83006	2024-		M711	CALLE 93B No 17 42	BOGOTA	4,24	0,3759	7,75	8396	0,24
6044	12-31		2	Ofc 402	D.C.	491	3	371	564	329
STEER DAVIES & GLEAVE LIMITED SUCURSAL COLOMBIA										
83005	2024-		M711	CR 7 71 52 TO A OFC	BOGOTA	4,23	0,5538	10,0	6212	0,08
4097	12-31		2	904	D.C.	897	7	243	972	016
INGEANDINA CONSULTORES DE INGENIERIA S.A.S.										
90059	2024-		M711	Diagonal Calle 71 A	BOGOTA	4,21	0,1236	514,	9141	0,13
5360	12-31		2	Bis No. 20-69	D.C.	567	3	363	140	103
80000	2024-		M711	TV 60 115 58 TO B OF	BOGOTA	4,17	0,1759	2,58	4799	0,10
7208	12-31	GRUPO POSSO SAS	2	601	D.C.	559	9	946	521	312
80001	2024-		M711		BOGOTA	4,10	0,2362		2847	0,27
5774	12-31	B & C S.A.	2	CR 47 No 103 29	D.C.	34	2		485	582
83012	2024-		M711	CARRERA 19B # 83 -	BOGOTA	4,09	0,7043	1,82	7,4E	0,17
6461	12-31	HITOS URBANOS SAS	2	49 PISO 7	D.C.	933	9	737	+07	178
ESTUDIOS TECNICOS Y CONSTRUCCIONES SAS										
80003	2024-		M711		BOGOTA	4,01	0,4476	6,87	5699	0,19
2277	12-31		2	CL 145 A 17 33	D.C.	77	5	792	715	42
90007	2024-		M711		BOGOTA	3,81	0,4490		1529	0,28
4967	12-31	VARITEL PROYECTOS E INGENIERIA SAS	2	Calle 83A No 114-14	D.C.	525	9		674	459
90021	2024-		M711	Carrera 11 B 99 25	BOGOTA	3,74	0,2614	1,86	6419	0,15
1067	12-31	GP STRATEGIES COLOMBIA LTDA	2	Oficina 6 -133 Edificio We Work	D.C.	387	6	191	716	478
WORLDWIDE ENGINEERING SOLUTIONS TEAM WEST S.A.S										
90059	2024-		M711	CR 7 127 48 O F 405	BOGOTA	3,74	0,4546		7525	0,61
4193	12-31		2	ED CENTRO EMPRESARIAL 128	D.C.	042	2		568	472
86000	2024-		M711		BOGOTA	3,72	0,2743	3,11	1,7E	0,28
8018	12-31	ESTUDIOS TECNICOS SAS	2	CRA 100 N 25C 11	D.C.	534	1	561	+08	142
83006	2024-		M711		BOGOTA	3,65	0,4858		3667	0,49
5430	12-31	REDES E INGENIERIA ELECTRICA LTDA	2	CALLE 129 No 53-84 PISO 3	D.C.	722	2		057	812
80008	2024-		M711		BOGOTA	3,59	0,6123	0,87	2,6E	0,06
6501	12-31	EDL SAS	2	Carrera 4 No. 69 - 42	D.C.	237	8	271	+07	804
90010	2024-		M711		BOGOTA	3,55	0,5035	14,7	7525	0,52
3929	12-31	ECODES INGENIERIA SAS	2	CL 118 70 84	D.C.	869	9	108	322	028
80010	2024-		M711		BOGOTA	3,50	0,4996	1,75	2,9E	0,14
7832	12-31	KENT ENERGY COLOMBIA SAS	2	CALLE 35 7-25 PISO 6	D.C.	729	5	521	+07	849
90064	2024-		M711		BOGOTA	3,47	0,6442	30,9	5801	0,18
6157	12-31	CONSTRUCTORA SOLE SAS	2	CR 5 16 73	D.C.	142	3	986	309	218
IV INGENIEROS CONSULTORES, SUCURSAL COLOMBIA SA										
90038	2024-		M711	Calle 93 14 71 Oficina	BOGOTA	3,44	0,3528	9,25	1908	0,16
1226	12-31		2	301	D.C.	843	9	86	001	106

	Proyecto	Revisó	Aprobó
Nombre:	LUIS CARLOS GALÁN VIASUS	ANA ELIZABETH ALVAREZ FONSECA	ANA ELIZABETH ALVAREZ FONSECA
Cargo:	Apoyo Sec de Infraestructura y movilidad	Secretaria de Infraestructura y movilidad	Secretaria de infraestructura y movilidad

	Gestión de bienes y servicios	A-GBS-F-09 - Versión: 03
	Aprobación: 04/04/2023	Página 45 de 59
Formato: Análisis del Sector	Administración 2024-2027	TRD:

GESTION INTEGRAL											
90043	2024-	DEL SUELO SL	M711	Calle 26 69 63 Oficina	BOGOTA	3,34	0,7378	6938	0,09	0,02	
6515	12-31	COLOMBIA	2	408	D.C.	855	3	313	393	462	
90106	2024-	CEMOSA INGENIERIA	M711	AC 26 69D 91 T2 OFI	BOGOTA	3,33	0,3997	25,7	7300	0,36	0,21
1715	12-31	Y CONTROL SAS	2	202	D.C.	567	5	152	521	557	943
ACINCO INGENIERIA S.A.S EMPRESA DE BENEFICIO EINTERES											
90123	2024-	COLECTIVO - BIC -	M711		BOGOTA	3,33	0,3000	3233	0,24	0,17	
0477	12-31		2	CR 7 156 10 PI 31	D.C.	113	1	327	538	176	
PROYECTOS E INTERVENTORIAS											
86040	2024-	SAS	M711		BOGOTA	3,30	0,2806	7007	0,11	0,08	
3102	12-31		2	CL100 8A 55 OF 504	D.C.	736	7	789	2	057	
86004	2024-	Plinco sa	M711	calle 82 18 24 oficia	BOGOTA	3,24	0,5884	31,3	6542	0,02	0,01
0871	12-31		2	606	D.C.	083	7	111	320	724	121
83004	2024-	AVALUOS INTEGRALES SAS	M711	AV CRA 19 120-71 OF	BOGOTA	3,21	0,6116	15,6	3817	0,15	0,05
9115	12-31		2	212	D.C.	704	3	688	801	112	869
80023	2024-	TF AUDITORES Y ASESORES SAS BIC	M711	CRA 62 No. 103 44 Suite 201	BOGOTA	3,21	0,4627	2,95	4952	0,40	0,21
5267	12-31		2		D.C.	63	2	524	373	343	675
83006	2024-	AQUADATOS SAS	M711	AV 19 # 118-95 OF	BOGOTA	3,16	0,2535	39,6	2729	0,12	0,09
2201	12-31		2	209	D.C.	297	4	695	025	267	156
ANTEA IBEROLATAM SUCURSAL COLOMBIA											
90052	2024-	ENTERPRISE SOLUTIONS LTDA	M711		BOGOTA	3,15		2E+0			
1768	12-31		2	CL 100 19A 30	D.C.	114		7			
90012	2024-	GAVINCO INGENIEROS CONSULTORES S.A.S	M711		BOGOTA	3,14	0,2569	9,66	5345	0,12	0,09
4509	12-31		2	TV 25 59 54	D.C.	306	3	75	96	845	545
90091	2024-	GESPROYECT SAS	M711		BOGOTA	3,11	0,4560	2,14	9521	0,15	0,08
6608	12-31		2	CARRERA 48 101 A 29	D.C.	619	7	05	206	446	402
90019	2024-	INGENIERIA CIVIL Y GEODESIA SAS	M711		BOGOTA	3,08	0,6902	1,7E	0,18	0,05	
4642	12-31		2	Cra 7 No 71- 52 Ofc 902	D.C.	878	9	+07	385	694	
83010	2024-	EUROESTUDIOS INGENIEROS DE CONSULTA SAS	M711		BOGOTA	2,99		3941	0,13	0,05	
0540	12-31		2	CL 46 59 40	D.C.	385	0,5823	490	599	68	
80018	2024-	ARA INGENIERIA S.A.S.	M711		BOGOTA	2,98	0,3415	46,7	5809	0,42	0,27
1867	12-31		2	CARRERA 16 93 78 OF 403	D.C.	222	7	897	712	097	718
83006	2024-	EUROESTUDIOS INGENIEROS DE CONSULTA SAS	M711		BOGOTA	2,97	0,3909	3,50	3159	0,03	0,02
8724	12-31		2	CLL 95 15 33 OF404	D.C.	404	1	232	020	416	081
90075	2024-	SERVICIOS GEOLOGICOS INTEGRADOS SAS	M711		BOGOTA	2,95	0,3369	21,4	5631	0,33	0,22
3174	12-31		2	Calle 98 No. 21 - 50 Centro Empresarial Calle 98 Tercer piso	D.C.	292	2	551	956	487	204
80021	2024-	ENERGY GEOPHYSICAL SERVICES SAS	M711		BOGOTA	2,94	0,3879	23,8	5,1E	0,22	0,13
7975	12-31		2	CRA 28 83 34	D.C.	956	8	811	+07	472	754
90039	2024-	GEOTAM SAS	M711		BOGOTA	2,89	0,1228	8,78	1321	0,21	0,18
5688	12-31		2	CL 123 7 57 OF 505	D.C.	74	2	108	938	175	574
90020	2024-	HIDROSUELOS SAS	M711		BOGOTA	2,85	0,2667	7361	0,16	0,12	
1108	12-31		2	CALLE 98 A 51 37	D.C.	565	8	16	415	036	
83008	2024-		M711		BOGOTA	2,84	0,5583	95,6	1697	0,45	0,20
3572	12-31		2	CALLE 122 7A 69 OF 201	D.C.	289	3	727	493	399	051

	Proyecto	Revisó	Aprobó
Nombre:	LUIS CARLOS GALÁN VIASUS	ANA ELIZABETH ALVAREZ FONSECA	ANA ELIZABETH ALVAREZ FONSECA
Cargo:	Apoyo Sec de Infraestructura y movilidad	Secretaria de Infraestructura y movilidad	Secretaria de infraestructura y movilidad

	Gestión de bienes y servicios	A-GBS-F-09 - Versión: 03
	Aprobación: 04/04/2023	Página 46 de 59
	Formato: Análisis del Sector	Administración 2024-2027

80006	2024-7737	12-31	INSPEQ INGENIERIA LIMITADA	M711	2	CRA 27 83 67	BOGOTA D.C.	2,84	0,7124	5868	0,39	0,11
83002	2024-6612	12-31	EMEC SAS	M711	2	CL 94A 13 91 OF 303	BOGOTA D.C.	2,81	0,3158	145,492	1,4E	0,63
80003	2024-9398	12-31	INGEAL S.A.	M711	2	CR 13 96 38	BOGOTA D.C.	2,78	0,1916	2919		
90027	2024-8445	12-31	SETRI SUSTENTABILIDAD BIC SAS SETRI SUSTENTABILIDAD BIC SAS	M711	2	CI 93 #15 - 59 Of 101	BOGOTA D.C.	2,66	0,4640	1689	0,35	0,18
86004	2024-6927	12-31	T.EN COLOMBIA S.A.	M711	2	CL 38 8 62	BOGOTA D.C.	2,65	0,3330	0,24	6,4E	0,06
80900	2024-0735	12-31	DCI INGENIEROS SAS	M711	2	CI 93 # 11 A 28 Of 601 Centro Empresarial Capital Park 93	BOGOTA D.C.	2,59	0,6755	5,52	5435	0,46
83005	2024-4864	12-31	INGENIERIA Y PROYECTOS DE INFRAESTRUCTURA IPI SAS	M711	2	CL 84 22 24	BOGOTA D.C.	2,59	0,5133	3508	0,31	0,15
90005	2024-8982	12-31	PLANTAR FUTRUO INVERIONES SAS	M711	2	CALLE 35 20 06	BOGOTA D.C.	2,57	0,3072	1,69	1999	0,18
90041	2024-8767	12-31	JCL DESING & CONSTRUCTION SAS	M711	2	CL 99 49 38 OF 1208	BOGOTA D.C.	2,57	0,5217	4,58	3054	0,07
83006	2024-9215	12-31	S2R INGENIEROS SAS	M711	2	CL 127 B BIS 46 71	BOGOTA D.C.	2,56		4,14	3172	0,02
80022	2024-0798	12-31	ARQUITECTOS E INGENIEROS CIVILES - ARQCIVILES S A S	M711	2	CR 7 82 66	BOGOTA D.C.	2,53	0,4298	1,02	3101	0,00
83003	2024-4128	12-31	SEEL SA	M711	2	TV 93 53 48 IN 90	BOGOTA D.C.	2,48	0,3868	6,55	5866	0,49
90022	2024-6256	12-31	SOLUTIONS INC SAS EN REORGANIZACION	M711	2	CR 70 S 31 94	BOGOTA D.C.	2,46	0,7152	1,33	1741	0,10
86000	2024-1986	12-31	INGENIEROS CONSULTORES CIVILES Y ELECTRICOS SAS	M711	2	Cra 6 No. 30A-30	BOGOTA D.C.	2,46		10,9	2,6E	0,43
86006	2024-7236	12-31	ASESORIAS INGENIERIA DE CALIDAD EMAC LTDA	M711	2	CRA 47A 93-25	BOGOTA D.C.	2,45	0,2069	9,62	5982	0,01
80002	2024-2961	12-31	RM SECURITY PRODUCTS LTDA	M711	2	CARRERA 8 # 64 - 42 OF 602	BOGOTA D.C.	2,41	0,2677		1386	
86003	2024-1361	12-31	CONSULTORIA COLOMBIANA S.A.	M711	2	CR 19 93A 45	BOGOTA D.C.	2,40	0,3086	3,21	3,5E	0,09
90030	2024-9576	12-31	PETROSEISMIC SERVICES SA	M711	2	CRA 23 102 53	BOGOTA D.C.	2,35	0,3335		2,7E	0,32
90042	2024-1178	12-31	MEJORAMIENTO INDUSTRIAL SAS	M711	2	CRA 19 # 79 A 05 OFC 201	BOGOTA D.C.	2,32	0,4243		1643	0,04

	Proyecto	Revisó	Aprobó
Nombre:	LUIS CARLOS GALÁN VIASUS	ANA ELIZABETH ALVAREZ FONSECA	ANA ELIZABETH ALVAREZ FONSECA
Cargo:	Apoyo Sec de Infraestructura y movilidad	Secretaria de Infraestructura y movilidad	Secretaria de infraestructura y movilidad

	Gestión de bienes y servicios	A-GBS-F-09 - Versión: 03
	Aprobación: 04/04/2023	Página 47 de 59
	Formato: Análisis del Sector	Administración 2024-2027 TRD:

90042	2024-	INGENIERIA GESTION	M711		BOGOTA	2,32	0,5308		7685	0,12	0,05
3160	12-31	INMOBILIARIA Y CATASTRO SAS	2	CRA 68 D 96 59	D.C.	327	6		709	241	743
90045	2024-	FREYSSINET GEOQUEST	M711	CALLE 119 13 51	BOGOTA	2,29	0,6667	0,43	6011	0,02	0,00
8019	12-31	COLOMBIA SAS	2	OFICINA 301	D.C.	44	9	78	688	653	884
90029	2024-	TUBODRILLING INSPECTION	M711		BOGOTA	2,28	0,2889	1,67	1803	0,12	0,08
8552	12-31	COMPANY S A S	2	CR 23 137 64	D.C.	93	9	407	185	081	589
83008	2024-		M711	Carrera 49 No. 103B -	BOGOTA	2,28	0,5551	19,5	1,8E	0,96	0,42
2693	12-31	Arcomat SAS	2	42	D.C.	672	1	48	+07	613	982
83012	2024-	LR PROYECTOS DE INGENIERIA SAS	M711		BOGOTA	2,25	0,4265		2528		
0862	12-31		2	CRA 64 94 23	D.C.	924	3		90		
83010	2024-	INDUSTRIA Y TECNOLOGIA	M711		BOGOTA	2,25	0,4597	0,37	5579	0,04	0,02
6672	12-31	SYMTEK SAS	2	CR 22 86 A 04	D.C.	778	4	298	012	957	678
86050	2024-		M711		BOGOTA	2,24		7,38	5433	0,22	0,15
5064	12-31	GUTIERREZ DIAZ SAS	2	CL 127 13A32 P3	D.C.	809	0,3144	436	384	709	569
90020	2024-	INGETEC GERENCIA & SUPERVISION SAS	M711		BOGOTA	2,23	0,6312	656,	1550	0,23	0,08
6483	12-31		2	CALLE 31 N° 5 A 56	D.C.	525	2	487	130	029	492
90111	2024-		M711		BOGOTA	2,23	0,6725	2,57	9282	0,44	0,14
8824	12-31	ADEMINCOL S.A.	2	Calle 163 # 16 A -63	D.C.	022	7	117	868	286	501
90051	2024-	EQUIPOS DE GEOTECNIA Y OBRAS DE INGENIERIA S.A.S.	M711		BOGOTA	2,22	0,5288	3,52	2308	0,34	0,16
2882	12-31		2	Calle 5 C 26 46	D.C.	816	1	971	760	568	288
86003	2024-	Gomez Cajiao y Asociados SAS	M711	Transversal 23 N 97 -	BOGOTA	2,21	0,5627	1,71	1,1E	0,11	0,05
4335	12-31		2	73 Piso 7	D.C.	625	2	192	+07	756	14
90020	2024-	INGETEC INGENIERIA & DISEÑO SAS	M711	Carrera 13 93 35 Ov-	BOGOTA	2,19	0,4886		2,5E	0,56	0,28
6480	12-31		2	668	D.C.	442	9		+07	597	938
83013	2024-	PCS AUTOMATIZACION Y CONTROL SAS	M711	carrera 101 No 147 C	BOGOTA	2,19	0,5663	3,51	3237	0,35	0,15
3692	12-31		2	84 IN 5 AP 204	D.C.	375	5	73	327	825	535
83008	2024-	PROFESIONALES CONTABLES EN ASESORIA EMPRESARIAL Y DE INGENIERIA SAS - PROASEM SAS.SSS	M711		BOGOTA	2,19	0,3393	7,66	1,5E	0,21	0,14
7219	12-31		2	CALLE 120 45A 32	D.C.	21	4	959	+07	873	45
90043	2024-		M711		BOGOTA	2,18	0,4560	60,3	4014	0,26	0,14
6114	12-31	EUROESTUDIOS SAS	2	CALLE 98 21-50 P3	D.C.	71	2	298	211	574	456
83004	2024-	CASTRO URIBE INGENIEROS SAS	M711		BOGOTA	2,17	0,3787	2,05	1052	0,01	0,01
5278	12-31		2	Carrera 57 No. 133-17	D.C.	427	2	117	207	931	199
80003	2024-	INPROTEKTO LIMITADA	M711	CL 81 No 11-68 Of	BOGOTA	2,15	0,4521	106,	2160	0,36	0,20
2486	12-31		2	510	D.C.	6	9	09	530	646	075
83004	2024-	DOMINGUEZ SALCHEZ SAS	M711		BOGOTA	2,15	0,3610	8,33	3674	0,06	0,03
2755	12-31		2	CL 96 A 61 22	D.C.	537	5	757	38	258	998
90063	2024-	PENTAGON ENGINEERING	M711		BOGOTA	2,14		4,14	1233	0,23	0,09
1235	12-31		2	CLL 134D 50 41	D.C.	356	0,5888	148	937	298	58

	Proyecto	Revisó	Aprobó
Nombre:	LUIS CARLOS GALÁN VIASUS	ANA ELIZABETH ALVAREZ FONSECA	ANA ELIZABETH ALVAREZ FONSECA
Cargo:	Apoyo Sec de Infraestructura y movilidad	Secretaria de Infraestructura y movilidad	Secretaria de infraestructura y movilidad

Formato: Análisis del Sector	Gestión de bienes y servicios	A-GBS-F-09 - Versión: 03
	Aprobación: 04/04/2023	Página 48 de 59
	Administración 2024-2027	TRD:

CONSULTING Y EXECUTION SAS													
83002	2024-5968	12-31	AUTOMATIZACION AVANZADA SA	M711	2	carrera 97 24 C 23 Bodega 01 Centro Empresarial Muelle Industrial	BOGOTA D.C.	2,10	0,7447	0,90	5600	0,52	0,13
90047	2024-7831	12-31	NETWORKING EMPRESARIAL COLOMBIA S.A.S	M711	2	AC 22 43 A 05	BOGOTA D.C.	2,08	0,4385	2,59	3405	0,45	0,25
90031	2024-6599	12-31	PS INTERNATIONAL SAS	M711	2	CL 97 18 A 18 OFC 302	BOGOTA D.C.	2,07	0,6478	1,25	3855	0,08	0,03
90032	2024-3811	12-31	WORLEY COLOMBIA SAS	M711	2	CRA 7 120 20 OF 601	BOGOTA D.C.	2,06	0,5376	1,2E	0,10	0,05	
80017	2024-2871	12-31	GEOCOL CONSULTORES S.A.	M711	2	CALLE 142 No. 20 - 51	BOGOTA D.C.	2,06	0,4871	2,43	1,5E	0,27	0,14
83011	2024-9382	12-31	BOEING INTERNATIONAL CORPORATION	M711	2	DG 25 G 95 A 85 P 4	BOGOTA D.C.	2,05	0,4821	6,86	6256	0,32	0,16
86004	2024-8081	12-31	MONTINPETROL SA	M711	2	CRA 7BIS 124 94	BOGOTA D.C.	2,05	0,3584	67,9	2,6E	0,13	0,08
83011	2024-0454	12-31	BRICCON S.A.S.	M711	2	Calle 56 No. 7-85 Oficina 401	BOGOTA D.C.	2,04		0,82	2,3E	0,31	0,04
83005	2024-3662	12-31	TES AMERICA ANDINA SAS	M711	2	CL 127B BIS 46 25	BOGOTA D.C.	2,02	0,4863		3504	0,25	0,12
83051	2024-0830	12-31	ELEMENT LOGIC SAS	M711	2	Cr 10 # 96 - 25 Of 612	BOGOTA D.C.	1,97	0,4146		5084	0,75	0,44
CONSULTORIA TECNICA													
89031	2024-6966	12-31	LATINOAMERICANA Y DEL CARIBE SAS	M711	2	Carrera 49 A . 94-76 Of 203	BOGOTA D.C.	1,96	0,6971		2,2E	0,02	0,00
83006	2024-6664	12-31	ALFONSO URIBE S & CIA S A.S	M711	2	CR 16 93 A 36 OF 301	BOGOTA D.C.	1,96	0,3226	285,	2771	0,35	0,23
83006	2024-6396	12-31	REFRATERMIC SA	M711	2	CLL 155C 99 60	BOGOTA D.C.	1,95	0,3318		4165	0,07	0,05
86035	2024-4402	12-31	J FELIPE ARDILA V & CIA SAS	M711	2	CRA 7 82-66 OF 320/321	BOGOTA D.C.	1,92	0,6801	0,50	5697	0,00	0,00
80002	2024-8455	12-31	VELNEC SA	M711	2	AK 86 51 66 OF 301	BOGOTA D.C.	1,92	0,5076	3,60	4096	0,15	0,07
SOCIEDAD INDUSTRIAL DE													
90022	2024-6951	12-31	CONSTRUCCIONES ELECTRICAS SL LTDA	M711	2	CRA 14 89 48 OFC 401	BOGOTA D.C.	1,90	0,3600		4882	0,11	0,07
83000	2024-5444	12-31	CIVILTEC INGENIEROS LTDA	M711	2	CALLE 25A 31A17	BOGOTA D.C.	1,88	0,2120	27,6	4735	0,40	0,31
83005	2024-9237	12-31	COINTELCO SA	M711	2	CRA 16 166 26	BOGOTA D.C.	1,87		1,88	7656	0,37	0,05
90026	2024-8896	12-31	AXON GROUP LTDA	M711	2	CRA 16D 155A 06	BOGOTA D.C.	1,85	0,6236	0,92	1E+0	0,20	0,07
90065	2024-4628	12-31	INSTORE COLOMBIA SAS	M711	2	CLL 98 9 03 OF 803	BOGOTA D.C.	1,84	0,5351	9,09	1502	0,34	0,16

	Proyecto	Revisó	Aprobó
Nombre:	LUIS CARLOS GALÁN VIASUS	ANA ELIZABETH ALVAREZ FONSECA	ANA ELIZABETH ALVAREZ FONSECA
Cargo:	Apoyo Sec de Infraestructura y movilidad	Secretaria de Infraestructura y movilidad	Secretaria de infraestructura y movilidad

	Gestión de bienes y servicios	A-GBS-F-09 - Versión: 03
	Aprobación: 04/04/2023	Página 49 de 59
Formato: Análisis del Sector	Administración 2024-2027	TRD:

83011	2024-7841	2024-12-31	AVANZADA SA	2	M711	CALLE 106B No. 54-10	BOGOTA D.C.	1,83	0,7395	10,5	1614	0,58	0,15
86005	2024-9851	2024-12-31	ACI PROYECTOS SAS	2	M711	CR 7 156 10 PISO 31	BOGOTA D.C.	1,82	0,5679	1,50	3,2E	0,16	0,07
83009	2024-7620	2024-12-31	ALDEA PROYECTOS sas EN REORGANIZACIÓN	2	M711	AV CALLE 100 No 7A - 20	BOGOTA D.C.	1,77	0,6161		3,3E		
80009	2024-3661	2024-12-31	GEOAMBIENTAL SAS	2	M711	CL 79 11 54	BOGOTA D.C.	1,76	0,1996		3974	0,16	0,13
83002	2024-3404	2024-12-31	ACT TELEMATICA SA	2	M711	CR 47A # 93 26	BOGOTA D.C.	1,73	0,3840		3397	0,21	0,12
83008	2024-5844	2024-12-31	WOOD ENGINEERING AND CONSULTANCY COLOMBIA S.A.S	2	M711	CRA 11 A No 96-51	BOGOTA D.C.	1,73	0,5356		4,1E		
90078	2024-2194	2024-12-31	BESCO COLOMBIA SAS	2	M711	CL 172 46 42	BOGOTA D.C.	1,72	0,4733	5,17	1706	0,08	0,04
83051	2024-3773	2024-12-31	APPLUS NORCONTROL COLOMBIA LIMITADA	2	M711	Dg Cl 71 A Bis No 20 69	BOGOTA D.C.	1,71	0,5531	2,14	5,6E	0,17	0,07
86007	2024-7099	2024-12-31	PAYC SAS	2	M711	CR 7 71 52 TO A IN 1 OF 1201	BOGOTA D.C.	1,70	0,7945		1,1E		
86006	2024-7561	2024-12-31	JOYCO SAS BIC	2	M711	AV CL 26 69 76 ED ELEMENTO TO TIERRA OF 1503	BOGOTA D.C.	1,70	0,5559		8575	0,18	0,08
83050	2024-7705	2024-12-31	RELIABILITY MAINTENANCE SERVICES SAS	2	M711	CR 14 109 21	BOGOTA D.C.	1,69	0,6480	12,3	4294	0,18	0,06
80021	2024-7972	2024-12-31	SERVICIOS EN TELECOMUNICACIONES TELEMATICA, SISTEMAS Y CONTROL DE CORROSIÓN SAS - TELMACOM SAS	2	M711	CL 124 7 C 09	BOGOTA D.C.	1,68	0,3905	8,21	2669	0,07	0,04
90070	2024-6046	2024-12-31	ARUP COLOMBIA SAS	2	M711	AV CR 19 95 20 TORRE SIGMS PISO 18	BOGOTA D.C.	1,66	0,5267		9598	0,22	0,10
90065	2024-1802	2024-12-31	SITECSYS	2	M711	CLL 21 44 18	BOGOTA D.C.	1,65	0,5677		2092	0,06	0,02
86005	2024-0146	2024-12-31	iINGECONTROL SA	2	M711	CARRERA 14 B 109-45	BOGOTA D.C.	1,64	0,6350		5993	0,09	0,03
86052	2024-7800	2024-12-31	CONSTRUCCIONES OBYCON SAS	2	M711	CALLE 93 B 13 92	BOGOTA D.C.	1,63	0,6030	43,0	1,2E	0,15	0,06
90079	2024-7235	2024-12-31	TPF GETINSA EUROESTUDIOS COLOMBIA	2	M711	Calle 98 N°21-50 P3	BOGOTA D.C.	1,59	0,5995	5,48	4304	0,62	0,24
90040	2024-0115	2024-12-31	GEOTERRA CONSULTORES GEOTECNICOS SAS	2	M711	CRA 60D BIS No. 97-54	BOGOTA D.C.	1,59	0,4715		1034	0,12	0,06

	Proyecto	Revisó	Aprobó
Nombre:	LUIS CARLOS GALÁN VIASUS	ANA ELIZABETH ALVAREZ FONSECA	ANA ELIZABETH ALVAREZ FONSECA
Cargo:	Apoyo Sec de Infraestructura y movilidad	Secretaria de Infraestructura y movilidad	Secretaria de infraestructura y movilidad

	Gestión de bienes y servicios	A-GBS-F-09 - Versión: 03
	Aprobación: 04/04/2023	Página 50 de 59
	Formato: Análisis del Sector	Administración 2024-2027

90032	2024-4784	CONSULTEC INTERNACIONAL SUCURSAL COLOMBIA	M711		BOGOTA	1,58	0,6628	3E+0	0,78	0,26
86000	2024-2837	OSPINAS & CIA. S.A.	M711	CR 9 A 99 02 OFC 708	D.C.	266	1	7	699	537
83001	2024-6526	RADIAN COLOMBIA SAS	M711	CALLE 98 21 36 OF 303	BOGOTA	1,57	0,6824	1,07	8E+0	0,06
83001	2024-9851	DEMO INGENIERIA LTDA	M711	CL 97a 8 10 Piso 6	D.C.	507	3	92	7	097
83001	2024-9851	DEMO INGENIERIA LTDA	M711	DG 61 C BIS 24 25	BOGOTA	1,54	0,4922	3365	68	
83050	2024-4592	INGENIERIA Y GESTION VIAL SAS	M711	CL 104 B 48 19	BOGOTA	1,52	0,6313	2556	0,05	0,02
90046	2024-7640	Y&V INGENIERIA Y CONSTRUCCION SUCURSAL	M711	CL 119 13 45 P3 ED ARZ	BOGOTA	1,51	0,6773	1,09	5234	0,24
90038	2024-8146	GOC SUCURSAL COLOMBIA	M711	CRA 45 100 12 OF 1101	BOGOTA	1,51	0,6537	2684	0,06	0,02
90021	2024-4218	AQSTICA SAS	M711	CR 69 77 55	BOGOTA	1,51	0,6024	6,97	2167	0,37
90111	2024-5174	INTECSA COLOMBIA INTERNACIONAL SAS	M711	AK 19 120 71 OF 516	BOGOTA	1,51		38,0	4051	0,34
90078	2024-7019	MAB SERVICIOS SAS	M711	AV EL DORADO 69 76 TO OF 501	BOGOTA	1,46	0,7142	2394	0,21	0,06
83002	2024-3696	CAL Y MAYOR Y ASOCIADOS SC	M711	CR 19 B 84 17 OF 704	BOGOTA	1,45		20,1	3226	0,43
90011	2024-3435	SUMMUM PROJECTS S.A.S	M711	CARRERA 19 166 53	BOGOTA	1,44	0,2851	5,87	1,9E	0,22
90025	2024-0217	EPYPSA COLOMBIA	M711	Calle 97 A No. 51-29 Piso 2	BOGOTA	1,41	0,7362	4178	0,38	0,10
90046	2024-2129	PEYCO COLOMBIA	M711	CL 71 11 71	BOGOTA	1,41	0,6939	3,73	2381	0,07
83011	2024-7370	SERVIMETERS SAS	M711	CARRERA 20C 74A 10	BOGOTA	1,41	0,5433	80,1	3514	0,25
83000	2024-9940	IIE INGENIERIA SAS	M711	CARRERA 7 BIS A 124 45	BOGOTA	1,38	0,3798	1,17	6931	0,10
86040	2024-2221	VIBRAN SAS	M711	CRA 45A 101 47	BOGOTA	1,37	0,5937	1219	0,22	0,09
90017	2024-9369	CONFIPETROL SAS	M711	Cra 15 98 26 of 401	BOGOTA	1,37	0,5720	0,51	6,3E	0,03
90038	2024-0666	SONDEOS ESTRUCTURAS Y GEOTECNIA SUCURSAL COLOMBIA	M711	CL 71 11 71	BOGOTA	1,37	0,7228	10,2	4271	0,11
90026	2024-9775	SIGA INGENIERIA Y CONSULTORIA SA SUCURSAL COLOMBIA	M711	CRA 100 N 25C 11 BOD 3	BOGOTA	1,36	0,6618	31,2	5674	0,15

	Proyecto	Revisó	Aprobó
Nombre:	LUIS CARLOS GALÁN VIASUS	ANA ELIZABETH ALVAREZ FONSECA	ANA ELIZABETH ALVAREZ FONSECA
Cargo:	Apoyo Sec de Infraestructura y movilidad	Secretaria de Infraestructura y movilidad	Secretaria de infraestructura y movilidad

	Gestión de bienes y servicios	A-GBS-F-09 - Versión: 03
	Aprobación: 04/04/2023	Página 51 de 59
	Formato: Análisis del Sector	Administración 2024-2027 TRD:

83014	2024-0829	CONSULTORA LATINIAMERICANA DE INGENIERIA SAS	M711		BOGOTA	1,34	0,7426		2733			
	12-31		2	CR 19 B 84 17 OF 704	D.C.	648	1		32			
86004	2024-3799	HIDROMECHANICAS LTDA INGENIERIA GESTION Y AUDITORIA AMBIENTAL	M711		BOGOTA	1,32			1012	0,33	0,04	
	12-31		2	CRA 26 NO. 37 36	D.C.	378			268	182	019	
90083	2024-9160	HL INFRAESTRUCTURA SAS	M711	CALLE 127 A 53 A 45 OF 1002 TO 2	BOGOTA	1,31	0,7139	0,44	1,9E	0,03	0,00	
	12-31		2		D.C.	635	8	274	+07	339	955	
80020	2024-0436	AB PROYECTOS SA	M711	CALLE 98 9A 41 OF 504	BOGOTA	1,29		1,01	2035	0,44	0,16	
	12-31		2		D.C.	773	0,6223	034	014	303	733	
86002	2024-8712	CONSTRUCCIONES PLANIFICADAS S.A. CONSTRUCCIONES PLANIFICADAS S.A.	M711		BOGOTA	1,28			2,3E			
	12-31		2	CR 13 26A 47 PISO 2	D.C.	96			+07			
90049	2024-0296	AIRTIFICIAL INTELLIGENCE STRUCTURES S.A. SUCURSAL EN COLOMBIA	M711	CALLE 98 No 18 71 OFI 202	BOGOTA	1,27	0,8091		1424			
	12-31		2		D.C.	66	8		668			
83050	2024-1913	GELVEZ & RAMIREZ INGENIERIA Y DESARROLLO SAS	M711		BOGOTA	1,27	0,5208		5078			
	12-31		2	CLL 98 70-91 OF 917	D.C.	03	8		88			
83004	2024-3188	BIOTECNS INGENIERIA DE TRATAMIENTO DE AGUAS LTDA	M711		BOGOTA	1,26	0,7899	1,04	8842	0,06	0,01	
	12-31		2	CR 50 103B 43	D.C.	395	3	305	018	43	351	
80022	2024-3144	EYR ESPINOSA RESTREPO SAS	M711	CALLE 90 N 19A 46 PISO 7	BOGOTA	1,19			3304			
	12-31		2		D.C.	617			21			
90001	2024-8793	INTERTEK INDUSTRY SERVICES COLOMBIA LIMITED	M711	CI 127A 53A 45 To 2 Ofc 1103	BOGOTA	1,18	0,7865		7653	0,28	0,05	
	12-31		2		D.C.	558	9		41	004	976	
90031	2024-9286	JORGE FANDIÑO SAS EN REORGANIZACION	M711		BOGOTA	1,16	0,7156		1404			
	12-31		2	CL 93 B 18 45 OF 201	D.C.	817	8		669			
80001	2024-0028	DISEÑOS INTERVENTORIAS Y SERVICIOS S.A.S.	M711		BOGOTA	1,16	0,6414	3,35	8848	0,12	0,04	
	12-31		2	CR 4 69 42	D.C.	288	1	873	88	14	353	
90060	2024-0242	P3 INFRAESTRUCTURA SAS	M711		BOGOTA	1,16		3,24	2305		0,20	
	12-31		2	CARRERA 12 79 50	D.C.	096		55	04		59	
90045	2024-3899	A & A INGENIERIA ELECTRICA SAS	M711		BOGOTA	1,14		1,84	2746	0,23	0,03	
	12-31		2	Calle 79 No. 27a - 21	D.C.	59		034	257	062	562	
90128	2024-6716	MIRANDA, ARANA VELASCO S.C. - SUCURSAL COLOMBIAMIRARAN A VELASCO S.C. -	M711	Cra 46 # 22 B 20 Of 316	BOGOTA	1,13		12,3	5705		0,17	
	12-31		2		D.C.	401		313	01		241	

	Proyecto	Revisó	Aprobó
Nombre:	LUIS CARLOS GALÁN VIASUS	ANA ELIZABETH ALVAREZ FONSECA	ANA ELIZABETH ALVAREZ FONSECA
Cargo:	Apoyo Sec de Infraestructura y movilidad	Secretaria de Infraestructura y movilidad	Secretaria de infraestructura y movilidad

	Gestión de bienes y servicios	A-GBS-F-09 - Versión: 03
	Aprobación: 04/04/2023	Página 52 de 59
	Formato: Análisis del Sector	Administración 2024-2027

SUCURSAL COLOMBIA													
90057	2024-4087	12-31	SERINCO COLOMBIA	M711	2	CL 71 11 71	BOGOTA D.C.	1,12	4881	0,20	0,02		
90079	2024-9375	12-31	NYCE COLOMBIA S.A.S.	M711	2	Calle 30 No. 17-52	BOGOTA D.C.	1,07	0,3211	6,78	1094	0,30	0,20
83008	2024-3649	12-31	SPIRAL INGENIERIA SAS	M711	2	CL 127 B BIS # 71 38	BOGOTA D.C.	1,05	0,6914	2,19	1620	0,17	0,05
90029	2024-5767	12-31	EYR SERVICIOS GEOTECNICOS SAS	M711	2	CRA 106 15A 25 INT 141 OFC 504	BOGOTA D.C.	1,05	0,3958	7,55	7738	0,18	0,11
80021	2024-7706	12-31	CONSTRUCTORA SILMA LIMITADA EN REORGANIZACION	M711	2	CL 98 9A 46 OF 902	BOGOTA D.C.	1,04			1343		
90050	2024-8277	12-31	R & Q INGENIERIA COLOMBIA S.A.	M711	2	CR 7 # 37 - 25 OF 801	BOGOTA D.C.	1,02		0,70	2382	0,78	0,02
83009	2024-5451	12-31	IT Services SAS	M711	2	Avenida Cra 9 No 108a-86	BOGOTA D.C.	1,01	0,7606		6478		
90007	2024-0165	12-31	DIXPRO SAS	M711	2	CLL 48 73 38	BOGOTA D.C.	0,96	0,6006	2,17		0,20	0,08
90018	2024-6191	12-31	ALIAR INVERSIONES Y PROYECTOS SAS	M711	2	CL 63 3- 32	BOGOTA D.C.	0,91	0,7234			265	0,93
90010	2024-8928	12-31	DCARAVAN SAS	M711	2	CL 75 A 22 40	BOGOTA D.C.	0,88	0,6656	2,53		0,07	0,02
80006	2024-6663	12-31	VELZEA SAS ESP	M711	2	CL 113 7 45 TO B OF 911	BOGOTA D.C.	0,86	0,2578			635	553
90088	2024-2580	12-31	PETRODATOS COLOMBIA SAS	M711	2	VREDA CHORRILLOS SECTOR ARRAYANES FINCA SAN ISIDRO	BOGOTA D.C.	0,85	0,4264			0,13	0,07
90002	2024-5906	12-31	VIALTOP S A S	M711	2	CR 106 15 A 25 INT 141	BOGOTA D.C.	0,79	0,5690			773	899
86003	2024-1282	12-31	GESTION Y DISEÑOS ELECTRICOS SAS	M711	2	CALLE 105 18 A 20	BOGOTA D.C.	0,70					
90134	2024-0287	12-31	TECNICAS REUNIDAS DE COLOMBIA SAS	M711	2	Ak 9 # 127 C 60 Of 311	BOGOTA D.C.	0,67		0,67			0,06
90029	2024-3361	12-31	GEOMARES SAS	M711	2	Carrera 7 No 114 - 33 Of 401	BOGOTA D.C.	0,66					038
86000	2024-1074	12-31	WSP INGENIERIA COLOMBIA S.A.S.	M711	2	CR 19 93A 45	BOGOTA D.C.	0,66				0,52	
86006	2024-5452	12-31	INGENIERIA TECNICA Y CIENTIFICA SAS	M711	2	CL 100 17A 36 ED ONE HUNDRED OF 1001	BOGOTA D.C.	0,63					
80007	2024-8300	12-31	CIVALCO SAS	M711	2	CR 17 36 38	BOGOTA D.C.	0,53					
86005	2024-5182	12-31	WSP COLOMBIA S.A.S.	M711	2	CR 19 93A 45	BOGOTA D.C.	0,50				0,50	
86007	2024-2045	12-31	HL INGENIEROS S.A. EN REORGANIZACION	M711	2	CALLE 127 A 53 A 45 OF 1002 TO 2	BOGOTA D.C.	0,46				0,51	

	Proyecto	Revisó	Aprobó
Nombre:	LUIS CARLOS GALÁN VIASUS	ANA ELIZABETH ALVAREZ FONSECA	ANA ELIZABETH ALVAREZ FONSECA
Cargo:	Apoyo Sec de Infraestructura y movilidad	Secretaria de Infraestructura y movilidad	Secretaria de infraestructura y movilidad

	Gestión de bienes y servicios	A-GBS-F-09 - Versión: 03
	Aprobación: 04/04/2023	Página 53 de 59
Formato: Análisis del Sector	Administración 2024-2027	TRD:

C&CO SERVICES SAS										
83000	2024-	EN	M711		BOGOTA	0,44				0,14
7339	12-31	REORGANIZACION	2	Cra 18 166 59	D.C.	757				851
90033	2024-	SAFT DE COLOMBIA	M711		BOGOTA	0,43				0,80
3415	12-31	SAS	2	Cr 22 # 162 39	D.C.	452				331
DESARROLLOS Y CONSTRUCCIONES										
83050	2024-	SAS	M711		BOGOTA	0,36				
1720	12-31		2	CALLE 72 10 71 PISO 9	D.C.	937				
TV 14 69B-54 APTO										
90024	2024-	INVERSIONES LAS	M711	503 TORRE ALTA DEL	BOGOTA	0,31				0,01 0,00
1197	12-31	ARKAS SAS	2	VERGEL	D.C.	451	0,5155			148 556
80021	2024-	ALTAIR INGENIERIA	M711	Cr 16 No. 82-29 Of	BOGOTA	0,22	0,7690			0,06 0,01
7575	12-31	SAS	2	801	D.C.	058	8			969 609
80018	2024-	ESCALAR GERENCIA	M711		BOGOTA	0,18				0,54
7841	12-31	INMOBILIARIA SAS	2	CRA 9 80 45 OF 602	D.C.	584				173
86052	2024-	INGENIERIA INSAN	M711	CARRERA 7 # 114 - 33	BOGOTA	0,11	0,2261			
2801	12-31	SAS	2	OF 806	D.C.	583	1			
ANTEA COLOMBIA										
80007	2024-	SAS EN	M711	CLL 35 NO 7-25 PISO	BOGOTA	0,10				0,04
3584	12-31	REORGANIZACION	2	7	D.C.	552				898
90086	2024-	OMIA INVERSIONES	M711		BOGOTA	0,08	0,0218			
9209	12-31	SAS	2	CL 99 7 A77 OFC 601	D.C.	283	6			
90134	2024-		M711		BOGOTA		0,1358			1303 0,00
9046	12-31	LPAS SAS	2	Ak 9 No. 108 A 86	D.C.		3			774 03
ANILLO VIAL KM 12										
83007	2024-		M711	655 PUERTA		60,2	0,2431			9076 0,00 0,00
7054	12-31	INVERTANZA SAS	2	AMERICAS	BOLIVAR	967	4			426 139 105
ELECTRICA										
89040	2024-	INGENIERIA	M711	DIAGONAL 21 N.5373		7,88	0,1218			4000
4975	12-31	ELECTRING SAS	2	BARRIO BOSQUE	BOLIVAR	716	1			840
CDI SA EN										
80024	2024-	REORGANIZACION	M711	BELLAVISTA CRA 56B#		4,97	0,15			4761 0,00
1849	12-31	EMPRESARIAL	2	7A - 45	BOLIVAR	42	915			322 084
80601	2024-	AMERICAN	M711	CL 11 N 3 33 BRR		4,38	0,5532			7,57 8,2E 0,13 0,06
0696	12-31	LIGHTING S.A.S.	2	CENTRO	BOLIVAR	456	3 008			+07 586 07
EMPRESA DE SERVICIOS INTEGRALES DE										
90027	2024-	INGENIERIA EMSIC	M711	CARRETERA VARIANTE POZON		3,98	0,3305			9,99 3678 0,20 0,13
7518	12-31	SAS	2	POLICARPA K M 2 20	BOLIVAR	535	2 935			401 517 736
AV CRISANTO LUQUE										
90029	2024-		M711	BRR BOSQUE DG 22		2,04	0,3787			27,4 5141 0,29 0,18
3698	12-31	SICMECI S.A.S.	2	51 75	BOLIVAR	647	9 467			419 231 159
AVE PEDRO DE HEREDIA CLLE 31 No. 50-122 EDF TORRE										
90088	2024-		M711	SION OF 302		1,95	0,5498			7,84 1,2E 0,36 0,16
8903	12-31	CONSTRUCCION SAS	2	ZARAGOCILLA	BOLIVAR	567	2 73			+07 872 599

	Proyecto	Revisó	Aprobó
Nombre:	LUIS CARLOS GALÁN VIASUS	ANA ELIZABETH ALVAREZ FONSECA	ANA ELIZABETH ALVAREZ FONSECA
Cargo:	Apoyo Sec de Infraestructura y movilidad	Secretaria de Infraestructura y movilidad	Secretaria de infraestructura y movilidad

	Gestión de bienes y servicios	A-GBS-F-09 - Versión: 03
	Aprobación: 04/04/2023	Página 54 de 59
Formato: Análisis del Sector	Administración 2024-2027	TRD:

90018	2024-12-31	IMEIM LTDA EN REORGANIZACION SOCIAL	M711	BARRIO BELLAVISTA CALLE 6 B N 56 B 57	BOLIVAR	1,89 911	0,7322 2	2,21 019	2534 152	0,08 218	0,02 201
90054	2024-12-31	CARTAGO NOVA S.A.S.	M711	EDIFICIO MALIBU APTO 19B	BOLIVAR	1,58 613	0,5090 3	22,7 681	4461 533	0,03 578	0,01 757
80601	2024-12-31	RB CONSULTORIA SAS	M711	Barrio Bocagrande Avenida San Martin # 8-142 Oficina 306 A	BOLIVAR	1,48 094	0,5225 9		3691 93	0,01 08	0,00 516
90009	2024-12-31	ELECTROMAC SAS EN REORGANIZACION	M711	BARRIO BELLAVISTA MZ P CL 6 CRA 58A No. 6-66	BOLIVAR	0,27 673	0,6023 3			0,05 743	0,02 284
90134	2024-12-31	CONSTRUCTORA PROJECT GROUP SAS	M711	CLL 32 1A 15 OFC 803	BOYACA	6,88 082			1,1E +07	0,07 908	0,00 694
90042	2024-12-31	GILGAL INTERNACIONAL S.A.S	M711	CARRERA 3A 16 33 BRR LOS PATRIOTAS	BOYACA	1,77 518	0,4708 9		2718 270	0,28 667	0,15 168
81000	2024-12-31	MPC Y ASOCIADOS SAS	M711	CR 15 4 A 60 IN 3	CALDAS	2,38 91	0,5718 9	2,86 795	2323 563	0,34 221	0,14 651
90072	2024-12-31	ELECTROMONTAJES INGENIERIA Y COMUNICACIONES SAS	M711	PARQUE CENTRO BG 21B	CALDAS	1,71 304	0,7180 9	1,40 168	2166 568	0,24 959	0,07 036
84400	2024-12-31	DUVAL LTDA	M711	CR 12 15 10 P2	CASANAR E	2,09 219	0,4453 9	4,42 191	2964 877	0,32 949	0,18 274
83051	2024-12-31	CORVEZ SAS	M711	CRA 3 #29-24 OF 301	CHOCO	1,71 612	0,5364 8		2874 516		
90041	2024-12-31	CONSTRUCEC SAS	M711	CALLE 62B NRO. 6-22 TORRE 1 PISO 5 OFI. .513 PLAZA LA CASTELLANA	CORDOBA	7,27 462	0,1260 5	25,4 45	8279 858	0,05 714	0,04 994
90046	2024-12-31	SCANDROOTS COLOMBIA SAS	M711	CL 2 18 93 OF 217	CUNDINA MARCA	23,7 412			4538 68		
90001	2024-12-31	VECTOR GEOPHYSICAL SAS	M711	Km 20 Via Bogota Tocancipa Parque Industrial Acropolis Bodega 8	CUNDINA MARCA	10,0 086	0,4092 6	2,04 607	2,2E +07	0,10 169	0,06 007
83004	2024-12-31	PROING SAS PROYECTOS E INGENIERIA SAS	M711	KM 7 AUTOP MEDELLIN CELTA TRADE PARK BG 120-1	CUNDINA MARCA	4,22 504	0,2721 9		7434 483	0,08 965	0,06 525
90053	2024-12-31	ROSEN COLOMBIA SAS ROSEN COLOMBIA SAS	M711	AUTOPISTA MEDELLIN KM 3.5 CEM MODULO 2 BODEGA 30	CUNDINA MARCA	2,48 684	0,3992 4	4,02 956	3,1E +07	0,37 864	0,22 747
90017	2024-12-31	SOLCICOL SAS	M711	KM 20 VIA BOGOTA TOCANCIPA COSTADO OCCIDENTAL	CUNDINA MARCA	2,00 01	0,1494 9	12,8 833	1114 032	0,11 52	0,09 798

	Proyecto	Revisó	Aprobó
Nombre:	LUIS CARLOS GALÁN VIASUS	ANA ELIZABETH ALVAREZ FONSECA	ANA ELIZABETH ALVAREZ FONSECA
Cargo:	Apoyo Sec de Infraestructura y movilidad	Secretaria de Infraestructura y movilidad	Secretaria de infraestructura y movilidad

	Gestión de bienes y servicios	A-GBS-F-09 - Versión: 03
	Aprobación: 04/04/2023	Página 55 de 59
Formato: Análisis del Sector	Administración 2024-2027	TRD:

90015	2024-12-31	PROCTEK S,A,S,	M711	La Castellanita, Anillo Vial Vereda Canavita Km 22	CUNDINA MARCA	1,79 369	0,7630 4	2,39 648	1,4E +07	0,35 195	0,08 34
90020	2024-12-31	SLACOL SAS	M711	Autopista Medellín Km 10.5 Costado Norte, Al Interior Del Camello Hércules Km 0+440 Mts	CUNDINA MARCA	1,46 761	0,6252 8	13,3 467	4,5E +07	0,93 469	0,35 025
90041	2024-12-31	INGENIERIA DISEÑOS Y MONTAJES INDISMONT S.A.S	M711	CRA 3 ESTE NRO. 17A - 15	CUNDINA MARCA	0,67 364					0,25 575
81300	2024-12-31	CONENERGIA LTDA - CONCRETOS Y ENERGIAS LTDA	M711	CALLE 6 7 28	HUILA	8,78 007	0,3907 5		4132 989	0,29 803	0,18 157
90058	2024-12-31	IMF INGENIERIA SAS	M711	CALLE 11 7 68	LA GUAJIRA	2,94 378	0,3494 4	3,12 759	4823 379	0,24 267	0,15 787
90019	2024-12-31	AGRODINCO SAS	M711	CALLE 22 12 63 OFC 204	MAGDALENA	6,75 9	0,6787 6		5718 609	0,15 111	0,04 854
90019	2024-12-31	INGENIEROS CIVILES CONSTRUCTORES & CONSULTORES SAS	M711	CALLE 15 NRO. 40 01 LOBBY 2 OFICNA 606	META	82,1 175	0,2077 6	19,0 505	4023 024	0,04 715	0,03 735
82200	2024-12-31	INGECINCO LTDA.	M711	CRA 32A 5-50	META	31,3 366	0,1112 2	30,0 913	4692 168	0,06 349	0,05 643
90051	2024-12-31	DUZAING CONSTRUCCIONES SAS	M711	CRA 44 N 26 SUR N MZ 7 CS 14 CIUDAD DEL CAMPO	META	22,7 673	0,5108 2	10,0 93	3279 741	0,03 028	0,01 481
89200	2024-12-31	BOSQUES SUELOS Y AGUAS LTDA	M711	CL 18 40 A 22 B VILLA MARIA	META	5,74 346	0,1321 8		4243 366	0,26 301	0,22 825
90040	2024-12-31	RYR SUMINISTROS E INGENIERIA SAS	M711	CRA 37 No 14A 27	NARINO		0,1298 3		5094 858	0,02 346	0,02 041
90048	2024-12-31	MEC MEDIDAS ELECTRONICAS CENTRALIZADAS SAS	M711	CRA 37 NO 12-84 BARRIO LA CASTELLANA	NARINO	2,49 03	0,3946 2	4,99 97	2454 897	0,30 625	0,18 539
90105	2024-12-31	PROCOL PROYECTOS DE COLOMBIA SAS	M711	AV TREINTA DE AGOSTO 74 03 ED EPIC SUITES OF 310	RISARALD A	4,40 447	0,2234 8	16,0 541	4848 672	0,28 255	0,21 941
80022	2024-12-31	HERNANDEZ PANTOJA SAS	M711	Calle 7 No 14 23	RISARALD A	2,45 201	0,4062 4	34,0 28	8529 63	0,07 366	0,04 374
80005	2024-12-31	GRUPO LOPERA INGENIEROS SA	M711	AV 30 DE AGOSTO NO 40 45	RISARALD A	1,77 153	0,4074 9	47,6 468	4048 794	0,16 209	0,09 604
90010	2024-12-31	COMPAÑIA COLOMBIANA DE CERTIFICACION SA	M711	CALLE 23 14-04 CENTENARIO	RISARALD A	1,49 8	0,5047 389	19,7 74	3552 278	0,31 278	0,15 492
82700	2024-12-31	SOLUCIONES DE INGENIERIA SAS	M711	AVENIDA PROVIDENCIA # 4 A 23	SAN ANDRES Y PROVIDEN CIA	3,86 699	0,5654		5314 327	0,18 677	0,08 117
90112	2024-12-31	HOLDING VALENCIA S.A.S	M711	DG 56 18A- 88 P 6 CC CENTRO	SANTAND ER		0,0226 1		1,7E +07	0,00 099	0,00 097

	Proyecto	Revisó	Aprobó
Nombre:	LUIS CARLOS GALÁN VIASUS	ANA ELIZABETH ALVAREZ FONSECA	ANA ELIZABETH ALVAREZ FONSECA
Cargo:	Apoyo Sec de Infraestructura y movilidad	Secretaria de Infraestructura y movilidad	Secretaria de infraestructura y movilidad

	Gestión de bienes y servicios	A-GBS-F-09 - Versión: 03
	Aprobación: 04/04/2023	Página 56 de 59
Formato: Análisis del Sector	Administración 2024-2027	TRD:

EMPRESARIAL SAN SILVESTRE											
INGENIERIA TOTAL											
82900	2024-	SAS EN	M711		SANTAND	87,8	0,5909	9595	0,00	0,00	
2043	12-31	REORGANIZACION	2	CR 13 51 37 OF 401	ER	179	5	98	685	28	
80400	2024-	MOVIPETROL SAS	M711		SANTAND	66,4	0,6880	55,6	5465	0,04	0,01
2564	12-31		2	calle 41 9 67	ER	25	2	926	344	509	407
80401	2024-	MOVIPETROL SAS	M711		SANTAND	66,4	0,6880	55,6	5465	0,04	0,01
6472	12-31		2	calle 41 9 -67	ER	25	2	926	344	509	407
lote 7 comuna											
80401	2024-	PI SAS - PROYECTOS	M711	mensuli kilometro 5	SANTAND	26,6	0,0320	2942	0,12	0,11	
0528	12-31	DE INGENIERIA SAS	2	mas 300 metros	ER	554	6	826	218	826	
KM 2 TO 3 OF 449 CC											
89021	2024-	ICL INGENIERIA DE	M711	EMPRESARIAL	SANTAND	18,4	0,0147	8630			
1924	12-31	CORROSION LTDA	2	NATURA	ER	207	8	20			
80401	2024-	SITELSA SAS	M711		SANTAND	12,1	0,3519	5999	0,14	0,09	
2755	12-31		2	CRA 38 44 53	ER	701	2	535	125	154	
C.S.I. CONSULTORIAS Y SERVICIOS											
80400	2024-	INTEGRADOS DE	M711	CR 21 36 83 T3 AP	SANTAND	10,2	0,1112	254,	3623	0,19	0,17
2601	12-31	INGENIERIA SAS	2	204 TORRES DEL CLUB	ER	337	5	836	986	446	283
90008	2024-	GEODIM SAS	M711		SANTAND	7,99	0,7269	2,65	4799	0,22	0,06
1985	12-31		2	CLL 34A 36A 27	ER	825	5	195	636	793	224
CONSTRUSUELOS DE											
80401	2024-	COLOMBIA SAS EN	M711	CALLE 29 9 - 68 BRR	SANTAND	7,97	0,3637	1,3E	0,02	0,01	
5242	12-31	REORGANIZACION	2	LAGOS 1	ER	992	8	+07	526	607	
MELO Y ALVAREZ											
INGENIERIA											
SOCIEDAD POR											
ACCIONES											
90085	2024-		M711	CARRERA 29 # 45-45	SANTAND	5,66	0,1773	15,6	4463	0,47	0,38
9296	12-31	SIMPLIFICADAS	2	OFIC 1607 EDIF METROPOLITAN	ER	391	2	312	152	18	814
SERVICIOS											
ELECTRONICOS											
PARA LA INDUSTRIA											
80022	2024-	SEI LTDA	M711	KM 1 VDA CAMPO 23	SANTAND	4,98	0,1072	1779	0,03	0,03	
7395	12-31		2	EL CENTRO - VEREDA CAMPO 16	ER	284	6	085	78	374	
83050	2024-	ARDECO SAS	M711	CALLE 63D 32 07	SANTAND	3,96	0,2457	6,05	1430	0,31	0,23
4035	12-31		2	LOCAL 7	ER	855	5	718	971	322	625
90042	2024-	KER INGENIERIA SAS	M711		SANTAND	3,20	0,2816	9,60	1846	0,27	0,19
7442	12-31	BIC	2	CL 41 27 63 OF 504	ER	75	7	505	238	782	957
SOLUCIONES DE											
INGENIERIA											
90048	2024-	MOVILIDAD Y	M711	CARRERA 36 # 51 - 13	SANTAND	3,06	0,4512	11,1	1993	0,06	0,03
2751	12-31	ARQUITECTURA SAS	2	OFICINA 302	ER	925	4	146	768	129	363
80401	2024-	GEOTECNOLOGIA	M711		SANTAND	2,97	0,1500	5954	0,00	0,00	
3207	12-31	SAS	2	CALLE 41 # 28-33	ER	114	1	51	792	673	
80019	2024-	PROYECTOS Y	M711	CARRERA 22 NO. 21-	SANTAND	2,55	0,3406	7,63	1,8E	0,25	0,16
1462	12-31	SERVICIOS S.A.S.	2	26	ER	218	8	969	+07	186	606
80400	2024-	K2 INGENIERIA S.A.S.	M711	CR 36 36 26 BARRIO	SANTAND	2,36	0,3089	21,1	2,1E	0,33	0,23
7055	12-31		2	EL PRADO	ER	65	5	678	+07	926	445

	Proyecto	Revisó	Aprobó
Nombre:	LUIS CARLOS GALÁN VIASUS	ANA ELIZABETH ALVAREZ FONSECA	ANA ELIZABETH ALVAREZ FONSECA
Cargo:	Apoyo Sec de Infraestructura y movilidad	Secretaria de Infraestructura y movilidad	Secretaria de infraestructura y movilidad

	Gestión de bienes y servicios	A-GBS-F-09 - Versión: 03
	Aprobación: 04/04/2023	Página 58 de 59
Formato: Análisis del Sector	Administración 2024-2027	TRD:

SAS EN REORGANIZACION												
GRUPO EMPRESARIAL DE												
INFRAESTRUCTURA M711												
80025	2024-6897	12-31	COLOMBIANO SAS	2	CL 37N 3GN 19	VALLE	5,02	0,3298	3533	0,10	0,06	
							878	8	546	221	849	
90018	2024-0705	12-31	FEM INGENIERIA SAS	2	CR 50 # 11 - 55	VALLE	4,94	0,4194	4,88	7748	0,15	0,08
							605	9	104	244	059	742
89032	2024-9022	12-31	ISE INGENIERIA SAS	2	CL 47 C NORTE 3 E 07	VALLE	4,04	0,2427	25,7	5198	0,34	0,25
							691	4	147	589	089	814
DESARROLLOS ELÉCTRICOS Y												
80502	2024-2607	12-31	CIVILES S.A.S - DEC S.A.S	2	KR 65A # 5 - 156 OF 401 ED CAVOUR	VALLE	3,64	0,1126	2,92	6527	0,02	0,02
							681	5	755	31	769	457
80009	2024-3483	12-31	TECNICA INGENIERIA SAS	2	CR 12 23 20	VALLE	3,06	0,2570		2601	0,16	0,12
							615	9		864	212	044
90050	2024-2031	12-31	HESEGO INGENIERIA SAS	2	CR 14 SUR 35 BRR RIVERAS DEL ROSARIO	VALLE	2,40	0,5998	5,03	1,8E	0,73	0,29
							194	3	708	+07	838	548
90019	2024-8610	12-31	EI&T INGENIERIA SAS	2	CALLE 43 # 1-35	VALLE	1,86	0,7704		9280	0,18	0,04
							804	9		77	689	289
80025	2024-2568	12-31	KAMATI LTDA BIC	2	CR 37 10-303 ACOPI	VALLE	1,66	0,5839	1,98	2226	0,19	0,08
							377	3	33	332	525	124
80000	2024-3776	12-31	DICONSULTORIA SA	2	CL 18 53A 88 APTO 404D	VALLE	1,19		494,	6311	0,18	0,03
							696		153	26	35	311
CIM COMPAÑIA DE												
80500	2024-9710	12-31	INGENIERIA Y MONTAJES SAS	2	CR 8A 37 02	VALLE	0,92		1,39			0,26
							161		962			654
90093	2024-8855	12-31	PARCELCON	2	CRA 2B OESTE N 212 220 228	VALLE	0,79		3,87			0,31
							959		525			304
89032	2024-9571	12-31	ANALISIS AMBIENTAL SAS	2	AV 9 AN 10-117	VALLE	0,75	0,5344				
							07	8				
80503	2024-0943	12-31	CONSTRUCTORA PALMETTO S.A	2	CALLE 14 # 103-55	VALLE	0,37	0,1972			0,00	0,00
							247	9			927	744
							5,61	0,4191	32,7	1,1E	0,21	0,10
promedio							584	6	751	+07	432	995

4. ANALISIS DEL MERCADO

Para establecer el costo de la ejecución del presente objeto contractual en desarrollo del proyecto "INTERVENTORIA TÉCNICA, ADMINISTRATIVA, FINANCIERA Y AMBIENTAL AL CONTRATO A PRECIOS UNITARIOS PARA LA CONSTRUCCIÓN EN SITIO PROPIO DE 20 UNIDADES DE VIVIENDA RURAL EN EL MUNICIPIO DE TUTA, DEPARTAMENTO DE BOYACÁ". Corresponde al 7% del contrato de obra que tiene como objeto "CONTRATO A PRECIOS

	Proyecto	Revisó	Aprobó
Nombre:	LUIS CARLOS GALÁN VIASUS	ANA ELIZABETH ALVAREZ FONSECA	ANA ELIZABETH ALVAREZ FONSECA
Cargo:	Apoyo Sec de Infraestructura y movilidad	Secretaria de Infraestructura y movilidad	Secretaria de infraestructura y movilidad

	Gestión de bienes y servicios	A-GBS-F-09 - Versión: 03
	Aprobación: 04/04/2023	Página 59 de 59
Formato: Análisis del Sector	Administración 2024-2027	TRD:

UNITARIOS PARA LA CONSTRUCCIÓN EN SITIO PROPIO DE 20 UNIDADES DE VIVIENDA RURAL EN EL MUNICIPIO DE TUTA, DEPARTAMENTO DE BOYACÁ". Con un valor de CIENTO QUINCE MILLONES CINCUENTA Y OCHO MIL CUATROCIENTOS TRECE PESOS CON TREINTA Y OCHO CENTAVOS (\$115.058.413,38) ML/CTE IVA INCLUIDO

RESPONSABLE DE LA ELABORACIÓN ANALISIS DEL SECTOR

FIRMA	<i>Firmado en original</i>
NOMBRE	Ing. ANA ELIZABETH ALVAREZ FONSECA
CARGO	Secretario de Infraestructura y movilidad

	Proyecto	Revisó	Aprobó
Nombre:	LUIS CARLOS GALÁN VIASUS	ANA ELIZABETH ALVAREZ FONSECA	ANA ELIZABETH ALVAREZ FONSECA
Cargo:	Apoyo Sec de Infraestructura y movilidad	Secretaria de Infraestructura y movilidad	Secretaria de infraestructura y movilidad