



**Atlántico  
para la  
Gente**

## SECRETARIA GENERAL DEL DEPARTAMENTO DEL ATLANTICO

### ANÁLISIS ECONÓMICO DEL SECTOR

#### CONTRATACIÓN DIRECTA

**OBJETO: PRESTACIÓN DE SERVICIOS PROFESIONALES PARA BRINDAR APOYO EN EL DESARROLLO E IMPLEMENTACION DE PLANES, PROGRAMAS, Y PROYECTOS DE LA SUBSECRETARIA DE PARTICIPACIÓN COMUNITARIA, EN TEMAS DE CONVIVENCIA Y DESARROLLO COMUNITARIO EN EL DEPARTAMENTO DEL ATLÁNTICO.**

#### I. INTRODUCCIÓN.

El Departamento del Atlántico por medio de la Secretaría del Interior, tiene como propósito principal planear, gestionar y desarrollar programas, proyectos y actividades en materia de seguridad, orden público, participación comunitaria, convivencia, derechos humanos, prevención y atención de desastres, todo dirigido hacia la comunidad Atlánticense, para lo cual requiere realizar una serie de actividades operativas y logísticas, lo que hace necesario la contratación de personas naturales para que apoyen el desarrollo de la gestión administrativa en las diferentes áreas de esta Dependencia.

Teniendo en cuenta que la Seguridad y la Convivencia Ciudadana, constituyen uno de los pilares fundamentales de la política integral de defensa y seguridad para la prosperidad del Departamento del Atlántico, como también, que la convivencia comprende la promoción de apego y adhesión de los ciudadanos a una cultura basada en el respeto, la Ley y a las normas de convivencia, como la capacidad de celebrar y cumplir acuerdos de respeto por los Derechos de los demás, la resolución pacífica de conflictos, tolerancia y construcción de valores, la Administración Departamental debe diseñar Planes Integrales de Convivencia y Seguridad Ciudadana.

En ese sentido, es prioridad el fortalecimiento de barreras sociales y culturales frente a la trasgresión de la ley, el apoyo a la convivencia pacífica y la tramitación concertada de conflictos, buscando garantizar la vida e integridad de la población Atlánticense, reduciendo los niveles de violencia, intolerancia e inseguridad, sin descuidar las acciones coercitivas frente al delito y la violencia común.

La subsecretaria de Participación Comunitaria y Convivencia como estructura perteneciente a la secretaria del Interior, tiene entre sus metas, dirigir, planear, adoptar, supervisar e implementar planes, programas y proyectos que garanticen la atención y creación de organizaciones, asociaciones cívicas, comunitarias y gremiales, el



NIT: 890.102.006-1  
Código Postal: 080003  
Código DANE: 08-000

Calle 40 45-46 Barranquilla, Atlántico | Tel. (57)(5)330 7000  
Línea Gratuita 01 8000 425 888 | [gobernador@atlantico.gov.co](mailto:gobernador@atlantico.gov.co)



**Atlántico para la Gente**

[atlantico.gov.co](http://atlantico.gov.co)



**Atlántico  
para la  
Gente**

reconocimiento de personería jurídica en los términos que ofrece la ley y las demás que en el marco de su objeto se deriven de los planes, programas y proyectos a cargo de la Secretaría del Interior y que le sean asignadas por normas competenciales. Así mismo, planifica y formular políticas en materia de planes y programas que garanticen los espacios de participación que posibiliten el ejercicio de la democracia y el desarrollo integral de los municipios del Atlántico, brinda asistencia jurídica para viabilizar el desarrollo de la Administración Departamental.

En aras de dar cumplimiento a lo anteriormente expuesto, y en el entendido que la Administración departamental debe responder fundamentalmente a las necesidades y exigencias que se presenten en la ejecución de las funciones públicas y que estas deben encaminarse a la satisfacción del interés público, existe la necesidad de contar con personal de apoyo que intervenga en los procesos y procedimientos de esta secretaría para el fortalecimiento institucional y misional de la dependencia.

En este orden de ideas, se requiere contratar una persona natural que sirva de apoyo y trabaje de manera armónica para el fortalecimiento institucional y el cumplimiento de las funciones específicas de la dependencia en todo el territorio del Departamento del Atlántico.

En la medida que la Planta de personal no cuenta con el recurso humano suficiente, de acuerdo con certificación expedida por la Subsecretaria de Talento Humano, es necesario contratar los servicios de personas naturales, que proporcionen los conocimientos necesarios para la ejecución estos procesos y actividades conforme a lo planteado en el presente análisis .

A continuación, se menciona la clasificación de las naciones unidas (UNSPSC) aplicadas al objeto a contratar:

ITEM	Clasificación UNSPSC	Clases
1	80111600	Servicio de personal temporal

## II. DEFINICIÓN DEL SECTOR ECONÓMICO A QUE PERTENECE EL CONTRATO:

El banco de la republica realiza la clasificación de los sectores económicos de la siguiente manera:



NIT: 890.102.006-1  
Código Postal: 080003  
Código DANE: 08-000

Calle 40 45-46 Barranquilla, Atlántico | Tel. (57)(5)330 7000  
Línea Gratuita 01 8000 425 888 | [gobernador@atlantico.gov.co](mailto:gobernador@atlantico.gov.co)



**Atlántico para la Gente**

[atlantico.gov.co](http://atlantico.gov.co)



# Atlántico para la Gente

La actividad económica está dividida en sectores económicos. Cada sector se refiere a una parte de la actividad económica cuyos elementos tienen características comunes, guardan una unidad y se diferencian de otras agrupaciones. Su división se realiza de acuerdo a los procesos de producción que ocurren al interior de cada uno de ellos.

Según la división de la economía clásica, los sectores de la economía son los siguientes:

- Sector primario o sector agropecuario.
- Sector secundario o sector Industrial.
- Sector terciario o sector de servicios.

Teniendo en cuenta que el presente objeto corresponde a actividades que desarrollan las personas naturales o jurídicas, tendientes a colaborar en la ejecución eficiente de proyectos, tareas de administración y gestión de entidades públicas o privadas, se ubicará dentro del Sector terciario o de servicios.

Dentro del sector de servicios en Colombia se tienen como principales productos/servicios:

- Publicidad
- **Actividades profesionales científicas y técnicas**
- cinematográficas y programas de televisión
- Educación superior privada
- Desarrollo de sistemas informáticos y procesamiento de datos
- **Actividades administrativas y de apoyo de oficina y otras actividades**
- Otros servicios de entretenimiento y otros servicios
- Restaurantes, catering y bares
- Actividades de programación y transmisión, agencias de noticias
- Inmobiliarias, de alquiler y arrendamiento
- Correo y servicios de mensajería
- Telecomunicaciones
- Almacenamiento y actividades complementarias al transporte
- Actividades de empleo, seguridad e investigación privada, servicios a edificios
- Salud humana privada
- Producción de películas

A continuación, se revisarán los aspectos generales del sector que resulten relevantes en el Proceso de Contratación teniendo en cuenta fuentes de información estadísticas oficiales como lo es el DANE.



NIT: 890.102.006-1  
Código Postal: 080003  
Código DANE: 08-000

Calle 40 45-46 Barranquilla, Atlántico | Tel. (57)(5)330 7000  
Línea Gratuita 01 8000 425 888 | [gobernador@atlantico.gov.co](mailto:gobernador@atlantico.gov.co)



Atlántico para la Gente

[atlantico.gov.co](http://atlantico.gov.co)



**Atlántico  
para la  
Gente**

## **Análisis del Mercado**

### PRODUCTO INTERNO BRUTO

Fuente: [https://www.dane.gov.co/files/investigaciones/boletines/pib/bol\\_PIB\\_Iltrim20\\_produccion\\_y\\_gasto.pdf](https://www.dane.gov.co/files/investigaciones/boletines/pib/bol_PIB_Iltrim20_produccion_y_gasto.pdf)

(14 de agosto 2020)

En el segundo trimestre de 2020pr, el Producto Interno Bruto, en su serie original, decrece 15,7% respecto al mismo periodo de 2019. Las actividades económicas que más contribuyen a la dinámica del valor agregado son:

- Comercio al por mayor y al por menor; reparación de vehículos automotores y motocicletas; Transporte y almacenamiento; Alojamiento y servicios de comida decrece 34,3% (contribuye -6,6 puntos porcentuales a la variación anual).
- Industrias manufactureras decrece 25,4% (contribuye -3,1 puntos porcentuales a la variación anual).
- Construcción decrece 31,7% (contribuye -2,1 puntos porcentuales a la variación anual).

Respecto al trimestre inmediatamente anterior, el Producto Interno Bruto en su serie corregida de efecto estacional y calendario decrece 14,9%. Esta variación se explica principalmente por la siguiente dinámica:

- Actividades artísticas, de entretenimiento y recreación y otras actividades de servicios; Actividades de los hogares individuales en calidad de empleadores decrece 34,9%.
- Comercio al por mayor y al por menor; reparación de vehículos automotores y motocicletas; Transporte y almacenamiento; Alojamiento y servicios de comida decrece 33,7%.
- Construcción decrece 24,8%.



NIT: 890.102.006-1  
Código Postal: 080003  
Código DANE: 08-000

Calle 40 45-46 Barranquilla, Atlántico | Tel. (57)(5)330 7000  
Línea Gratuita 01 8000 425 888 | [gobernador@atlantico.gov.co](mailto:gobernador@atlantico.gov.co)



**Atlántico para la Gente**

[atlantico.gov.co](http://atlantico.gov.co)

**Tabla 1. Valor agregado por actividad económica**  
**Tasas de crecimiento en volumen<sup>1</sup>**  
**2020<sup>Pr</sup>– Segundo trimestre**

Actividad económica	Tasas de crecimiento		
	Serie original		Serie corregida de efecto estacional y calendario
	Anual	Año corrido	Trimestral
	2020- II <sup>Pr</sup> / 2019-II <sup>Pr</sup>	2020 <sup>Pr</sup> / 2019 <sup>Pr</sup>	2020 <sup>Pr</sup> - II / 2020 <sup>Pr</sup> - I
Agricultura, ganadería, caza, silvicultura y pesca	0,1	4,0	-6,1
Explotación de minas y canteras	-21,5	-12,1	-18,5
Industrias manufactureras	-25,4	-13,2	-21,6
Suministro de electricidad, gas, vapor y aire acondicionado <sup>2</sup>	-8,6	-2,6	-10,9
Construcción	-31,7	-21,0	-24,8
Comercio al por mayor y al por menor <sup>3</sup>	-34,3	-16,5	-33,7
Información y comunicaciones	-5,2	-2,0	-4,1
Actividades financieras y de seguros	1,0	1,6	0,3
Actividades inmobiliarias	2,0	2,3	0,1
Actividades profesionales, científicas y técnicas <sup>4</sup>	-10,2	-3,9	-11,8
Administración pública, defensa, educación y salud <sup>5</sup>	-3,7	-0,6	-3,8
Actividades artísticas, de entretenimiento y recreación y otras actividades de servicios <sup>6</sup>	-37,1	-20,1	-34,9
<b>Valor agregado bruto</b>	<b>-15,7</b>	<b>-7,4</b>	<b>-15,8</b>
Total impuestos menos subvenciones sobre los productos	-16,0	-7,5	-14,5
<b>Producto Interno Bruto</b>	<b>-15,7</b>	<b>-7,4</b>	<b>-14,9</b>

Fuente: DANE, Cuentas nacionales

## Actividades profesionales, científicas y técnicas

En el segundo trimestre de 2020, el valor agregado de las actividades profesionales, científicas y técnicas; y actividades de servicios administrativos y de apoyo decrece 10,2% en su serie original, respecto al mismo periodo de 2019. Esta dinámica se explica por los siguientes comportamientos:

- Actividades profesionales, científicas y técnicas decrece 8,5%.
- Actividades de servicios administrativos y de apoyo decrece 11,6%.

Respecto al trimestre inmediatamente anterior en su serie corregida de efecto estacional y calendario, el valor agregado de las actividades profesionales, científicas y técnicas; y actividades de servicios administrativos y de apoyo decrece en 11,8%, explicado por:

- Actividades profesionales, científicas y técnicas decrece 8,9%.
- Actividades de servicios administrativos y de apoyo decrece 13,4%.

**Tabla 11. Actividades profesionales, científicas y técnicas<sup>1</sup>**  
**Tasas de crecimiento en volumen<sup>2</sup>**  
**2020<sup>Pr</sup>– Segundo trimestre**

Actividad económica	Tasas de crecimiento		
	Serie original		Serie corregida de efecto estacional y calendario
	Anual	Año corrido	Trimestral
	2020 <sup>Pr</sup> - II / 2019 <sup>Pr</sup> - II	2020 <sup>Pr</sup> / 2019 <sup>Pr</sup>	2020 <sup>Pr</sup> - II / 2020 <sup>Pr</sup> - I
Actividades profesionales, científicas y técnicas	-8,5	-3,1	-8,9
Actividades de servicios administrativos y de apoyo	-11,6	-4,5	-13,4
<b>Actividades profesionales, científicas y técnicas<sup>1</sup></b>	<b>-10,2</b>	<b>-3,9</b>	<b>-11,8</b>

Fuente: DANE, Cuentas nacionales

## Principales indicadores del mercado laboral

### Total nación

Fuente: [https://www.dane.gov.co/files/investigaciones/boletines/ech/ech/bol\\_empleo\\_jul\\_20.pdf](https://www.dane.gov.co/files/investigaciones/boletines/ech/ech/bol_empleo_jul_20.pdf)  
(31 de agosto de 2020)

Para el mes de julio de 2020, la tasa de desempleo del total nacional fue 20,2%, lo que significó un aumento de 9,5 puntos porcentuales frente al mismo mes del año anterior (10,7%). La tasa global de participación se ubicó en 56,5%, lo que representó una reducción de 6,5 puntos porcentuales frente a julio del 2019 (63,0%). Finalmente, la tasa de ocupación fue 45,1%, presentando una disminución de 11,1 puntos porcentuales respecto al mismo mes del 2019 (56,2%).

**Gráfico 2. Tasa global de participación, ocupación y desempleo**

**Total nacional**

**Julio (2011 – 2020)**

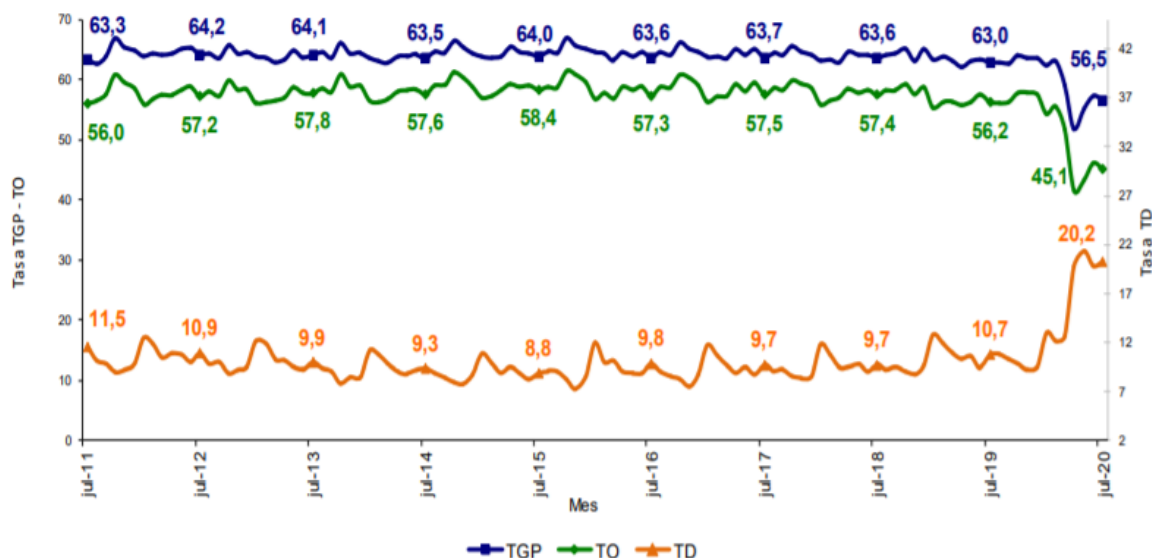

Fuente: DANE, GEIH.

## Total ciudad

En julio de 2020 la tasa de desempleo en el total de las 13 ciudades y áreas metropolitanas fue 24,7%, lo que representó un aumento de 14,4 puntos porcentuales frente al mismo mes del año pasado (10,3%). La tasa global de participación se ubicó en 60,7%, lo que significó una reducción de 5,7 puntos porcentuales frente a julio del 2019 (66,4%). Entre tanto, la tasa de ocupación fue 45,7%, lo que representó una disminución de 13,8 puntos porcentuales respecto al mismo mes del 2019 (59,5%).

**Gráfico 3. Tasa global de participación, ocupación y desempleo**  
Total 13 ciudades y áreas metropolitanas  
Julio (2011 – 2020)

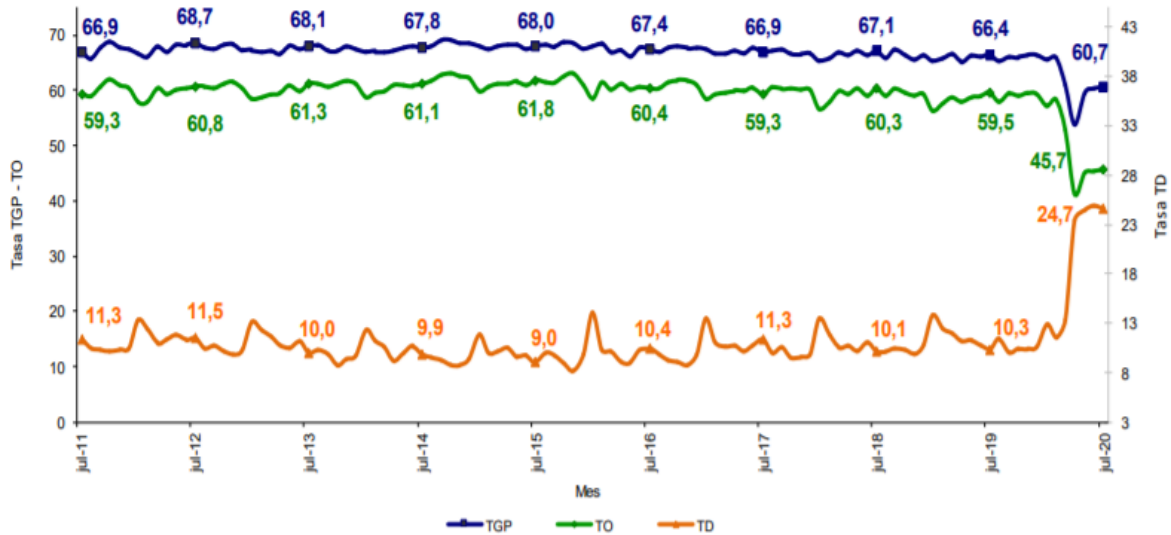

Fuente: DANE, GEIH.

### III. TÉCNICO

La Secretaria de Interior del Departamento del Atlántico requiere la contratación de una persona natural, profesional en administración de empresas, con mínimo 3 años de experiencia en el sector público y/o privado. Para brindar apoyo en el desarrollo e implementación de planes, programas y proyectos de la subsecretaria de participación comunitaria, en temas de convivencia y desarrollo comunitario, en temas de convivencia y desarrollo comunitario en el departamento.

#### OBLIGACIONES ESPECIFICAS

1. Brindar apoyo a la Subsecretaria de Participación Comunitaria en el diseño de estrategias para lograr mayor efectividad e impacto de los programas que fomenten la sana participación comunitaria y la sana convivencia en los municipios del Departamento del Atlántico.



**Atlántico  
para la  
Gente**

2. Brindar apoyo a la Subsecretaria de participación Comunitaria en la revisión de los presupuestos asignados para el desarrollo de proyectos relacionados con temas de participación y convivencia comunitaria.
3. Brindar apoyo en la evaluación y medición de los indicadores de gestión e impacto de los planes, proyectos y programas de la Sub-secretaria de Participación comunitaria.
4. Apoyar en la supervisión de los contratos que le sean asignados en el marco de los temas de participación y convivencia comunitaria.
5. Participar en comités o reuniones de participación y convivencia comunitaria, según le sea asignado y elaborar el informe derivados de las mismas según corresponda.

### **OBLIGACIONES GENERALES**

1. Acreditar el aporte al Sistema de Seguridad Social (Pensión y Salud). La base de Liquidación para acreditar los pagos debe corresponder al 40% del valor del contrato
2. Afiliarse a una Administradora de Riesgos Laborales
3. Cumplir de buena fe el objeto del contrato.
4. Asumir los gastos y riesgos que implica el desarrollo del contrato bajo su propia responsabilidad.
5. Desarrollar el contrato en los términos y condiciones establecidas y relacionadas.
6. Realizar las actividades encomendadas de manera oportuna y eficiente
7. Guardar reserva de la información que le sea suministrada o maneje en ejercicio de las actividades u obligaciones.
8. Realizar seguimiento y control de los asuntos y actividades que le sean asignados.
9. Asistir puntualmente a las reuniones de conformidad con las citaciones que se realicen previamente.
10. Pagar los impuestos nacionales y locales a que haya lugar.
11. Demás actividades encomendadas por la secretaria de manera oportuna y eficiente o por el supervisor del contrato o persona que este designe.



NIT: 890.102.006-1  
Código Postal: 080003  
Código DANE: 08-000

Calle 40 45-46 Barranquilla, Atlántico | Tel. (57)(5)330 7000  
Línea Gratuita 01 8000 425 888 | [gobernador@atlantico.gov.co](mailto:gobernador@atlantico.gov.co)



**Atlántico para la Gente**

[atlantico.gov.co](http://atlantico.gov.co)



**Atlántico  
para la  
Gente**

#### **IV. Análisis económico**

El valor estimado del contrato es de **QUINCE MILLONES DE PESOS (\$15.000.000)**, Incluidos todos los tributos que se generen con ocasión a la celebración, ejecución y liquidación del contrato.

El futuro contrato tendrá un plazo Hasta el 31 de diciembre de 2020, contados a partir del cumplimiento de los requisitos de perfeccionamiento y ejecución del artículo 41 de la ley 80 de 1993.

Teniendo en cuenta el objeto a contratar y lo establecido en el Decreto 1082 de 2015, la modalidad de selección para la escogencia del contratista será la de contratación directa, en concordancia con el Artículo 2.2.1.2.1.4.9.

Por lo anterior los contratos se suscribirán de manera directa con los contratistas que se encuentren en capacidad de ejecutar el objeto de los contratos, y cuenten con la idoneidad o experiencia requerida y relacionada con el área de que se trate.

Para constancia se firma el 9 de septiembre de 2020.

**JESÚS DAVID PARDO PLATA**  
Asesor Externo  
Secretaría General  
Departamento del Atlántico



NIT: 890.102.006-1  
Código Postal: 080003  
Código DANE: 08-000

Calle 40 45-46 Barranquilla, Atlántico | Tel. (57)(5)330 7000  
Línea Gratuita 01 8000 425 888 | [gobernador@atlantico.gov.co](mailto:gobernador@atlantico.gov.co)



**Atlántico para la Gente**

[atlantico.gov.co](http://atlantico.gov.co)