OCCIDENTAL DE COLOMBIA Nit. 829.000.075-1

CONSTRUCCIÓN DE ESCENARIOS DEPORTIVOS PARA EL FOMENTO DEL DEPORTE Y EL DESARROLLO DEL TALENTO DEPORTIVO LOCAL, EN EL GRAN MALECÓN DEL RÍO Y SUS DESARROLLOS, EN EL DISTRITO DE BARRANQUILLA

GINSA CONSTRUCCIONES

OFRECIMIENTO ECONOMICO

ITEM	DESCRIPCIÓN	UNIDAD	CANTIDAD	Valor unitario	Valor unitario incluye AIU	Valor Total	PROGRAMACION FECHA DE INICIO	PROGRAMACION FECHA FINAL	VALOR POR DIA	VALRO POR FECHA DE PROGRAMACION	OBSERVACIONES
1,00	PRELIMINARES					$ 94.703.600,00				$ 96.400.267,62	
1,01	Nivelación replanteo y señalización	m2	2450,00	$ 2.776	$ 3.609	$ 8.842.050	22/03/2025	3/4/2025	$ 205629	$ 8842050	
1,02	DEMOLICION DE MUROS EXISTENTES EN MAMPOSTERIA.	M2	30,00	$ 38.033	$ 49.443	$ 1.483.290	14/4/2025	28/04/2025	$ 98886	$ 1483290	
1,03	Desmonte de postes incluye retiro de material	UN	10,00	$ 740.644	$ 962.837	$ 9.628.370	31/3/202	7/4/202	$ 458494	$ 10545358	
1,04	Retiro de luminaria	UN	10,00	$ 104.957	$ 136.444	$ 1.364.440	7/4/205	13/4/2025	$ 97460	$ 2144120	
1,05	Desmonte de piso y retiro de material	m2	30,00	$ 38.381	$ 49.895	$ 1.496.850	14/4/202	1 18/41	$ 93553	$ 1496850	
1,06	Suministro e instalacion de cerramiento en lamina de fibrocemento, altura 2,40 mt	ML	350,00	$ 157.997	$ 205.396	$ 71.888.600	22/3/202	28/3/2025	$ 10269800	$ 71888600	
2,00	MOVIMIENTO DE TIERRAS					$ 702.675.765				$ 471.983.739	
2,01	Excavacion Manual incluye Retiro de material	m3	985,00	$ 38.958	$ 50.645	$ 49.885.325	31/3/2025	12/8/2025	$ 702610	$ 35130511	
2,02	Esxcavación a máquina y retiro de material sobrante	m3	730,00	$ 51.647	$ 67.141	$ 49.012.930	5/5/2025	8(08/2025	$ 2450647	$ 36759698	
2,03	Relleno en material seleccionado Compactado	m3	4410,00	$ 105.316	$ 136.911	$ 603.777.510	26/3/2025	16/6/2025	$ 7274428	$ 400093531	
3,00	ESTRUCTURA					$ 2.078.831.343				$ 328.297.544	
3,01	SOLADO EN CONCRETO DE 2000 PSI	m3	45,50	$ 492.432	$ 640.162	$ 29.127.371	3/4/2025	9/6/2025	$ 428344	$ 20132153	
3,02	Concreto de 4000 psi para pisos y muros, no incluye acero de refuerzo, incluye formaleta	m3	260,00	$ 1.280.986	$ 1.665.282	$ 432.973.320	28/4/2025	20/9/2025	$ 4009012	$ 88198269	
3,03	Superficies de concreto reforzado, premezclado de 4000 psi, incluye endurecedor tipo Euclid Diamond Hard de Toxement o similar, e: 0.15m, acabado pulido y brillado, mediante equipo mecanico y manual, no incluye acero de refuerzos.	m3	620,00	$ 1.578.727	$ 2.052.345	$ 1.272.453.900	10/6/2025	20/9/2025	$ 12235134	$ 0	
3,04	Tope llanta en concreto reforzado de 6000 psi Dim: 0.25mx0.20m, incluye acero de refuerzos y anclajes.	m3	1,00	$ 2.114.502	$ 2.748.853	$ 2.748.853	6/7/2025	20/9/2025	$ 183257	$ 0	
3,05	Acero de refuerzo Figurado	kg	34981,86	$ 7.510	$ 9.763	$ 341.527.899	12/4/25	17/8/2025	$ 5788608	$ 219967121	
4,00	MAMPOSTERIA					$ 192.865.587				$ 15.021.517	
4,01	Levante de muro en bloque abuzardado de 0.15 x 0.20 x 0.40 metros con celdas rellenas en concreto de 2500 psi, refuerzo central de d = 1/2" a cada 2.00 metros, mortero de pega 1:4	m2	288,00	$ 330.744	$ 429.967	$ 123.830.496	22/04/2025	7/7/2025	$ 2211259	$ 11056294	
4,02	PAÑETE MORTERO 1:4 IMPERMEABILIZADO, ALLANADO SOBRE MURO	M2	250	$ 30.503	$ 39.654	$ 9.913.500	27/7/2025	20/9/2025	$ 177027	$ 0	
4,03	Filete o juntas con mortero 1:4	ML	138	$ 21.541	$ 28.003	$ 3.864.414	23/4/2025	20/9/2025	$ 133256	$ 3597903	
4,04	Corte de concreto para juntas de dilatacion, incluye jumbolon y/o Sikarod 5mm y/o similar, ademas de elemento sellante para protección de junta Sika Flex 401 pavement o similar.	ml	760,00	$ 47.169	$ 61.320	$ 46.603.200	9/6/2025	20/8/2025	$ 448108	$ 0	
4,05	Suminsitro e instalacion de Barrera tipo New Jersy, prefabricada en concreto reforzado, perfil superior doble ala ALTURA = 0.80 METROS, BASE = 0.60 METROS, LONGITUD = 1.50 METROS, PESO 830 KG, TIPO TITAN O SIMILAR	und	3,00	$ 741.703	$ 964.214	$ 2.892.642	12/5/2025	20/9/2025	$ 45915	$ 367320	
4,06	Enrocado de protección con piedra ciclópea y concreto premezclado de 2000 psi, E=0,20 metros	M2	15	$ 295.453	$ 384.089	$ 5.761.335	28/7/2025	19/9/2025	$ 303228	$ 0	
5,00	HIDRAULICA, SANITARIA Y PLUVIALES					$ 145.528.834				$ 48.299.760	
5,01	Suministro e instalación de tuberia PVC, Sanitarias, para desagues Pluviales, incluye excavaciones y relleno con material proveniente de excavación, ademas de apisonado mecánico y atranques en concreto de 3000 psi dim: 0.50mx0.50mx0.60m.	ml	150,00	$ 201.581	$ 262.055	$ 39.308.250	15/4/2025	13/5/2025	$ 2312250	$ 34683750	
5,02	Suministro e instalación de tapas de desagues diametro 6", acero galvanizado	und	6,00	$ 256.511	$ 333.464	$ 2.000.784	15/4/2025	13/5/2025	$ 117693	$ 1765398	
5,03	Suminsitro e instalación de rejillas de desagues, en acero galvanizado, angulos de ajustes, dimesiones: 0.40mx0.40m	und	16,00	$ 289.856	$ 376.813	$ 6.029.008	27/7/2025	7/9/2025	$ 262131	$ 0	
5,04	Construcción de cárcamo en concreto reforzado de 3000 psi, dimensiones 0.40mx0.40m, e:0.12m, incluye rejilla de acero galvanizado y Acero de refuerzos pertientes.	ml	120,00	$ 576.601	$ 749.581	$ 89.949.720	30/7/2025	7/9/2025	$ 1550857	$ 10856001	
5,05	Construcción de Registros en concreto reforzado de 3000 psi, dimensiones 0.40mx0.40mx0.50m, incluye acero de refuerzos.	und	16,00	$ 396.205	$ 515.067	$ 8.241.072	30/7/2025	7/9/2025	$ 142087	$ 994612	
6,00	CARPINTERIA METALICA					$ 324.316.906				$ 70.760.052	
6,01	Suministro e instalación de tubería acero negro, tipo LIP 2 1/2" Schedule 40, sin costura, incluye pintura epoxica final, color a determinar y/o definir por entidad contratate.	ml	217,60	$ 236.423	$ 307.350	$ 66.879.360	22/4/2025	15/9/2025	$ 607994	$ 14591860	
6,02	Suministro e instalación de tubería acero negro, tipo LIP 4" Schedule 40, sin costura, incluye pintura epoxica final, color a determinar y/o definir por entidad contratate.	ml	6,00	$ 357.157	$ 464.304	$ 2.785.824	22/4/2025	15/9/2025	$ 25326	$ 607816	
6,03	Suministro e instalación tubería cuadrada acero negro dim: 0.10mx0.10m, schedule 40, ASTM 53, incluye pintura epoxica final, color a determinar y/o definir por entidad contratate.	ml	215,00	$ 277.450	$ 360.685	$ 77.547.275	22/4/2025	15/9/2025	$ 704975	$ 16919405	
6,04	Suministro e instalación tubería cuadrada acero negro dim: 0.20mx0.10m, schedule 40, ASTM 53, incluye pintura epoxica final, color a determinar y/o definir por entidad contratate.	ml	6,50	$ 275.903	$ 358.674	$ 2.331.381	22/4/2025	15/9/2025	$ 21194	$ 508665	
6,05	Suministro e instalación de perfil tipo C en acero negro, dim: 20x10x3, incluye pintura epoxica final, color a determinar y/o definir por entidad contratate.	ml	30,00	$ 230.788	$ 300.024	$ 9.000.720	22/4/2025	15/9/2025	$ 81825	$ 1963793	
6,06	Suministro e instalación de codos acero de 2 1/2", schedule 40, conexión mediante buje y/o soldadura, incluye pintura epoxica final, color a determinar y/o definir por entidad contratate.	und	16,00	$ 152.662	$ 198.461	$ 3.175.376	22/4/2025	15/9/2025	$ 28867	$ 692809	
6,07	Suministro e instalación de codos galvanziados de 4", schedule 40, conexión mediante buje y/o soldadura, incluye pintura epoxica final, color a determinar y/o definir por entidad contratate.	und	2,00	$ 190.023	$ 247.030	$ 494.060	22/4/2025	15/9/2025	$ 4491	$ 107795	
6,08	Suministro e instalación de baranda metálica (ver diseño)	ml	95,00	$ 696.406	$ 905.328	$ 86.006.160	22/4/2025	15/9/2025	$ 781874	$ 18764980	
6,09	Suministro e instalación de barandas con parales a cada 15 cm en tubo de 1-1/2 x 3 mm de espesor, pasamano en tubo rectangular DEW 150X150X4 mm de espesor.	ML	50,00	$ 1.170.719	$ 1.521.935	$ 76.096.750	22/4/2025	15/9/2025	$ 691789	$ 16602927	
7,00	URBANISMO					$ 183.540.311				$ -	
7,01	Suministro e instalación de valla informativa metalica de 4.00x2,50 mts, la cual debe contener informacion correspondiente a la construccion del parque	un	1	$ 3.136.239	$ 4.077.111	$ 4.077.111	22/3/2025	29/3/2025	$ 509639	$ 0	
7,02	Loseta Plana de 400x400x60 Mm De Espesor Color institucionales, Colocada Sobre Capa De Mortero E= 3 Cms, Capa De Concreto de 3000 psi E= 10 Cms Y Capa De Subbase Granular E= 15cms, Colocada A Pique De Maceta Con Mortero, Todo Ello Realizado Sobre Solera De Concreto Simple (Fc=210 Kg/Cm2-21 Mpa), Clase De Exposicion Fo So Po Co, Tamaño Maximo Del Agregado 19 Mm Manejabilidad Plastica, De E=20 Cms, Vertido Desde Camion Con Extendi	m2	560,00	$ 246.515	$ 320.470	$ 179.463.200	28/4/2025	16/9/2025	$ 29910533		
8,00	PROVISION					$ 93.837.444				$ 73.438.000	
8,01	PROVISION PMT, PGS, PMA	GB	1,00	$ 72.182.649	$ 93.837.444	$ 93.837.444	29/3/2025	19/9/2025	$ 4079889	$ 73438000	
										0	
					COSTO TOTAL DE OBRA	$ 3.816.299.790				$ 1.104.200.879	
										18/5/2025	
										28,93%	

NOTA 1:	Se debe tener en cuenta que el PRECIO UNITARIO incluye el valor de A.I.U.	
NOTA 2:	Cuando la fracción decimal del peso sea igual o superior a 5 se aproximará por exceso al número entero siguiente del peso y cuando la fracción decimal del peso sea inferior a 5 se aproximará por defecto al número entero del peso.	
NOTA 3:	El A.I.U y su discriminación deben estar en porcentaje (%).	

ADMINISTTRACION	(A)	24%
IMPREVISTO	(I)	1%
UTILIDAD	(U)	5%
AIU	(AIU)	30%

Javier Andres Torres
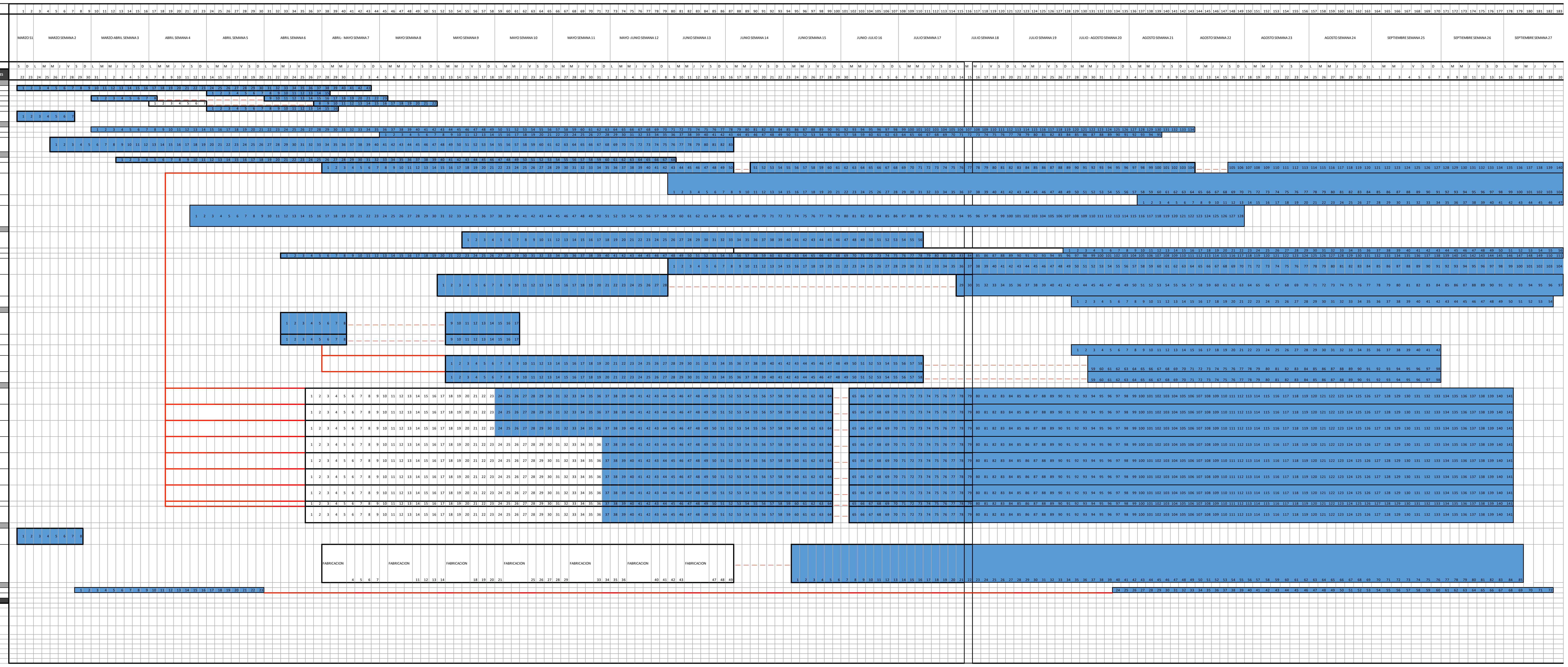
PROPONENTE: OCCIDENTAL DE COLOMBIA SAS