



PROCESO GESTIÓN DEL TALENTO HUMANO

FORMATO INFORME MENSUAL EJECUCIÓN CONTRACTUAL

Chía- Cundinamarca, Agosto de 2025

Señora
SANDRA LILIANA BALLEEN BUSTOS
 SUPERVISORA CONTRATO No. **CO1.PCCNTR.7346407 de 2025**
 Coordinadora Académica
 Programa Articulación con la Media-Doble Titulación
 Chía

Asunto: Informe mensual de ejecución contractual Mes Agosto del año 2025

Referencia: No **CO1.PCCNTR. 7346407 del año 2025**

JENNIFERT MARCELA GÓMEZ SANABRIA identificado con la cédula de ciudadanía No. 1016007957 de Bogotá, en mi calidad de Contratista del SENA, en Articulación con la media en cumplimiento del Contrato de Prestación de Servicios de la referencia, a continuación, presento el Informe de actividades realizadas en el mes objeto de cobro.

Valor y forma de Pago: El valor total para 1 contrato es la suma de (\$45.381.842) Se fija como valor total para cada contrato la suma de Cuarenta y cinco millones trescientos ochenta y un mil ochocientos cuarenta y dos pesos M/Cte. (\$45.381.842). Esta suma será pagada por el SENA al contratista de la siguiente manera: a) un primer pago correspondiente al mes de febrero por valor de Tres millones novecientos ochenta y seis mil doscientos cuarenta y tres pesos M/Cte. (\$3.986.243) . b) nueve (9) pagos iguales por los meses de marzo a noviembre de 2025 por valor de Cuatro millones quinientos noventa y nueve mil quinientos once Pesos M/Cte. (\$4.599.511) cada uno.

Plazo: Será hasta el hasta el 30 de noviembre de 2025.

OBJETO:
Prestar servicios personales para orientar la formación profesional de los diferentes programas de la oferta académica del Centro Desarrollo Agroempresarial de la Regional Cundinamarca, en sus diferentes modalidades; pertenecientes a la red de HOTELERIA Y TURISMO .

Obligaciones Específicas:

No	Obligaciones	Acciones realizadas	Evidencias																								
1	Ejecutar la formación profesional integral, en los programas de la red objeto del contrato según asignación de grupos de programas de formación titulada, complementaria presencial y/o complementaria virtual del centro, en las diferentes jornadas diurna, nocturna y fin de semana, conforme a lo establecido en las guías, los procedimientos y el Sistema Integrado de Gestión y Autoevaluación "SIGA" del SENA definidos documentado por la entidad en la plataforma Compromiso.	<p>Se atendió la formación de aprendices en las siguientes IE articuladas con el CDA</p> <table border="1"> <thead> <tr> <th>I.E.</th> <th>PROGRAMA</th> <th>FICHA</th> <th>Grado</th> </tr> </thead> <tbody> <tr> <td>Santa María del Río.</td> <td>Operación de Eventos</td> <td>2931038</td> <td>11</td> </tr> <tr> <td>Bruselas</td> <td>Operación turística Local</td> <td>2938441</td> <td>11</td> </tr> <tr> <td>Guillermo Quevedo Zornoza</td> <td>Operación turística Local</td> <td>3204891</td> <td>10</td> </tr> <tr> <td>Guillermo Quevedo Zornoza</td> <td>Operación turística Local</td> <td>3204895</td> <td>10</td> </tr> <tr> <td>INTEGRADO</td> <td>Operación turística Local</td> <td>3190561</td> <td>10</td> </tr> </tbody> </table>	I.E.	PROGRAMA	FICHA	Grado	Santa María del Río.	Operación de Eventos	2931038	11	Bruselas	Operación turística Local	2938441	11	Guillermo Quevedo Zornoza	Operación turística Local	3204891	10	Guillermo Quevedo Zornoza	Operación turística Local	3204895	10	INTEGRADO	Operación turística Local	3190561	10	<ul style="list-style-type: none"> Registro fotográfico con fecha y hora de la toma de la fotografía. Lista de asistencia de la herramienta (plantilla de apoyo)
I.E.	PROGRAMA	FICHA	Grado																								
Santa María del Río.	Operación de Eventos	2931038	11																								
Bruselas	Operación turística Local	2938441	11																								
Guillermo Quevedo Zornoza	Operación turística Local	3204891	10																								
Guillermo Quevedo Zornoza	Operación turística Local	3204895	10																								
INTEGRADO	Operación turística Local	3190561	10																								



		de acuerdo con las actividades de Enseñanza – Aprendizaje - Evaluación (EAE) definidas en la Planeación Pedagógica del Proyecto Formativo, previa concertación con los pares académicos de las IE.																									
2	Planear y ejecutar el desarrollo curricular del programa (s) que se le asignen durante la ejecución del contrato (Proyecto de formación, Planeación pedagógica y recursos didácticos que incluyen guía de aprendizaje, material de apoyo a la formación e instrumentos de evaluación).	<p>Evidencia de la elaboración de los instrumentos:</p> <ul style="list-style-type: none"> • Proyecto productivo • Planeación pedagógica completamente diligenciada. <p>Repositorio de guías e instrumentos de evaluación.</p>	<ul style="list-style-type: none"> • Link de las evidencias, actividades cargadas. 																								
3	Emitir juicio valorativo sobre el nivel de cumplimiento de los resultados de aprendizaje de las competencias del programa, aplicando los procedimientos y herramientas tecnológicas que la entidad defina en un plazo máximo de tres (3) días después de haber terminado el resultado de aprendizaje correspondiente.	<p>Se registran, verifican y se hace seguimiento en el Aplicativo SOFIA PLUS dando cumplimiento de manera oportuna</p> <p>a) Registro de los juicios evaluativos, para las siguientes fichas:</p> <table border="1"> <thead> <tr> <th>I.E.</th> <th>PROGRAMA</th> <th>FICHA</th> <th>JUICIOS DE EVALUACIÓN.</th> </tr> </thead> <tbody> <tr> <td>Santa María del Río.</td> <td>Operación de Eventos</td> <td>2931038</td> <td>Evaluación</td> </tr> <tr> <td>Bruselas</td> <td>Operación turística Local</td> <td>2938441</td> <td>Evaluación</td> </tr> <tr> <td>Guillermo Duevedo Brnoza</td> <td>Operación turística Local</td> <td>3204891</td> <td> <ul style="list-style-type: none"> • VERIFICAR LOS COMPONENTES DE LA EXPERIENCIA Y PAQUETE TURÍSTICOS DE ACUERDO CON ESTRUCTURA, CRITERIOS DE CALIDAD Y NORMATIVA. • ORGANIZAR PAQUETE TURÍSTICO TENIENDO EN CUENTA LOS COMPONENTES, LAS EXPERIENCIAS ESTRUCTURADAS Y LA NORMATIVA. </td> </tr> <tr> <td>Guillermo Duevedo Brnoza</td> <td>Operación turística Local</td> <td>3204895</td> <td> <ul style="list-style-type: none"> • VERIFICAR LOS COMPONENTES DE LA EXPERIENCIA Y PAQUETE TURÍSTICOS DE ACUERDO CON ESTRUCTURA, CRITERIOS DE CALIDAD Y NORMATIVA. • ORGANIZAR PAQUETE TURÍSTICO TENIENDO EN CUENTA LOS COMPONENTES, LAS EXPERIENCIAS ESTRUCTURADAS Y LA NORMATIVA. </td> </tr> <tr> <td>INTEGRADO</td> <td>Operación turística Local</td> <td>3190561</td> <td> <ul style="list-style-type: none"> • VERIFICAR LOS COMPONENTES DE LA EXPERIENCIA Y PAQUETE TURÍSTICOS DE ACUERDO CON ESTRUCTURA, </td> </tr> </tbody> </table>	I.E.	PROGRAMA	FICHA	JUICIOS DE EVALUACIÓN.	Santa María del Río.	Operación de Eventos	2931038	Evaluación	Bruselas	Operación turística Local	2938441	Evaluación	Guillermo Duevedo Brnoza	Operación turística Local	3204891	<ul style="list-style-type: none"> • VERIFICAR LOS COMPONENTES DE LA EXPERIENCIA Y PAQUETE TURÍSTICOS DE ACUERDO CON ESTRUCTURA, CRITERIOS DE CALIDAD Y NORMATIVA. • ORGANIZAR PAQUETE TURÍSTICO TENIENDO EN CUENTA LOS COMPONENTES, LAS EXPERIENCIAS ESTRUCTURADAS Y LA NORMATIVA. 	Guillermo Duevedo Brnoza	Operación turística Local	3204895	<ul style="list-style-type: none"> • VERIFICAR LOS COMPONENTES DE LA EXPERIENCIA Y PAQUETE TURÍSTICOS DE ACUERDO CON ESTRUCTURA, CRITERIOS DE CALIDAD Y NORMATIVA. • ORGANIZAR PAQUETE TURÍSTICO TENIENDO EN CUENTA LOS COMPONENTES, LAS EXPERIENCIAS ESTRUCTURADAS Y LA NORMATIVA. 	INTEGRADO	Operación turística Local	3190561	<ul style="list-style-type: none"> • VERIFICAR LOS COMPONENTES DE LA EXPERIENCIA Y PAQUETE TURÍSTICOS DE ACUERDO CON ESTRUCTURA, 	<p>Imagen de archivos donde se evidencia evaluación a aprendices.</p>
I.E.	PROGRAMA	FICHA	JUICIOS DE EVALUACIÓN.																								
Santa María del Río.	Operación de Eventos	2931038	Evaluación																								
Bruselas	Operación turística Local	2938441	Evaluación																								
Guillermo Duevedo Brnoza	Operación turística Local	3204891	<ul style="list-style-type: none"> • VERIFICAR LOS COMPONENTES DE LA EXPERIENCIA Y PAQUETE TURÍSTICOS DE ACUERDO CON ESTRUCTURA, CRITERIOS DE CALIDAD Y NORMATIVA. • ORGANIZAR PAQUETE TURÍSTICO TENIENDO EN CUENTA LOS COMPONENTES, LAS EXPERIENCIAS ESTRUCTURADAS Y LA NORMATIVA. 																								
Guillermo Duevedo Brnoza	Operación turística Local	3204895	<ul style="list-style-type: none"> • VERIFICAR LOS COMPONENTES DE LA EXPERIENCIA Y PAQUETE TURÍSTICOS DE ACUERDO CON ESTRUCTURA, CRITERIOS DE CALIDAD Y NORMATIVA. • ORGANIZAR PAQUETE TURÍSTICO TENIENDO EN CUENTA LOS COMPONENTES, LAS EXPERIENCIAS ESTRUCTURADAS Y LA NORMATIVA. 																								
INTEGRADO	Operación turística Local	3190561	<ul style="list-style-type: none"> • VERIFICAR LOS COMPONENTES DE LA EXPERIENCIA Y PAQUETE TURÍSTICOS DE ACUERDO CON ESTRUCTURA, 																								



				CRITERIOS DE CALIDAD Y NORMATIVA. ORGANIZAR PAQUETE RÍSTICO TENIENDO EN MENTA LOS COMPONENTES, EXPERIENCIAS ESTRUCTURADAS Y LA NORMATIVA.																								
4	Efectuar seguimiento y evaluación a etapa productiva de los aprendices de programas cuando le sean asignados.	<p>Formatos de seguimiento de la etapa productiva: Bitácoras grado 10 y grado 11, para las siguientes fichas:</p> <table border="1"> <thead> <tr> <th>I.E.</th> <th>PROGRAMA</th> <th>FICHA</th> <th>Grado</th> </tr> </thead> <tbody> <tr> <td>Santa María del Río.</td> <td>Operación de Eventos</td> <td>2931038</td> <td>11</td> </tr> <tr> <td>Bruselas</td> <td>Operación turística Local</td> <td>2938441</td> <td>11</td> </tr> <tr> <td>Guillermo Quevedo Zornoza</td> <td>Operación turística Local</td> <td>3204891</td> <td>10</td> </tr> <tr> <td>Guillermo Quevedo Zornoza</td> <td>Operación turística Local</td> <td>3204895</td> <td>10</td> </tr> <tr> <td>INTEGRADO</td> <td>Operación turística Local</td> <td>3190561</td> <td>10</td> </tr> </tbody> </table>	I.E.	PROGRAMA	FICHA	Grado	Santa María del Río.	Operación de Eventos	2931038	11	Bruselas	Operación turística Local	2938441	11	Guillermo Quevedo Zornoza	Operación turística Local	3204891	10	Guillermo Quevedo Zornoza	Operación turística Local	3204895	10	INTEGRADO	Operación turística Local	3190561	10		<ul style="list-style-type: none"> Imagen de archivos donde se evidencia el desarrollo de los formatos.
I.E.	PROGRAMA	FICHA	Grado																									
Santa María del Río.	Operación de Eventos	2931038	11																									
Bruselas	Operación turística Local	2938441	11																									
Guillermo Quevedo Zornoza	Operación turística Local	3204891	10																									
Guillermo Quevedo Zornoza	Operación turística Local	3204895	10																									
INTEGRADO	Operación turística Local	3190561	10																									
5	Participar en las actividades de apoyo a la formación (alistamiento, inducción, bienestar al aprendiz, Sennova, autoevaluación y registro calificado, emprendimiento, divulgación de oferta regular y apoyar ofertas especiales y formación complementaria), convocadas por el centro de formación para fortalecer el proceso formativo.	<p>Para el presente mes se realiza:</p> <p>actividades del 15 de Julio al 15 de Agosto 2025.</p> <p>Evidencias de las Reuniones ó actividades desarrolladas en el comité, para la Feria de Proyectos</p>		<ul style="list-style-type: none"> Registro fotográfico con fecha y hora de la toma de la fotografía. Lista de asistencia. Actas de reuniones de la feria 																								
6	Mantener organizadas y actualizadas las evidencias en las plataformas destinadas a ello, considerando los lineamientos institucionales.	<p>Se realiza el debido procedimiento en las plataformas destinadas para tal fin por la coordinación para la ejecución de la formación, en pro de lograr el cumplimiento de los lineamientos, cobertura y pertinencia de la FPI, teniendo las evidencias de la plataforma al día por cada ficha asignada.</p>		<ul style="list-style-type: none"> Evidencias de portafolio aprendiz, recolectadas durante el mes. (Portafolio Teams Enlace). 																								
7	Propiciar el cumplimiento del reglamento del aprendiz y validar novedades de aprendices (reintegros, traslados, aplazamientos, deserciones) comunicando	<p>Se cumple con las actividades, reuniones de seguimiento a la FPI en las Instituciones Educativas, en las fichas:</p> <table border="1"> <thead> <tr> <th>I.E.</th> <th>PROGRAMA</th> <th>FICHA</th> </tr> </thead> <tbody> <tr> <td></td> <td></td> <td></td> </tr> </tbody> </table>	I.E.	PROGRAMA	FICHA					<ul style="list-style-type: none"> Actas de reuniones Registro fotográfico con fecha y hora de la toma de la fotografía. 																		
I.E.	PROGRAMA	FICHA																										



	al Coordinador Académico oportunamente anomalías, inconsistencias y hallazgos en el registro de la información.	<table border="1"> <tr> <td>Santa María del Río.</td> <td>Operación de Eventos</td> <td>2931038</td> </tr> <tr> <td>Bruselas</td> <td>Operación turística Local</td> <td>2938441</td> </tr> <tr> <td>Guillermo Quevedo Zornoza</td> <td>Operación turística Local</td> <td>3204891</td> </tr> <tr> <td>Guillermo Quevedo Zornoza</td> <td>Operación turística Local</td> <td>3204895</td> </tr> <tr> <td>INTEGRADO</td> <td>Operación turística Local</td> <td>3190561</td> </tr> </table>	Santa María del Río.	Operación de Eventos	2931038	Bruselas	Operación turística Local	2938441	Guillermo Quevedo Zornoza	Operación turística Local	3204891	Guillermo Quevedo Zornoza	Operación turística Local	3204895	INTEGRADO	Operación turística Local	3190561		
Santa María del Río.	Operación de Eventos	2931038																	
Bruselas	Operación turística Local	2938441																	
Guillermo Quevedo Zornoza	Operación turística Local	3204891																	
Guillermo Quevedo Zornoza	Operación turística Local	3204895																	
INTEGRADO	Operación turística Local	3190561																	
8	Soportar al menos tres (3) certificaciones en los componentes: técnico, pedagógico, idiomas y/o habilidades blandas para el mejoramiento continuo del rol de instructor en la formación profesional integral, sin afectar la asignación de los grupos	<ul style="list-style-type: none"> Se realiza la aprobación al curso : Elaboración del desarrollo curricular para programas de formación del SENA 		Certificado															
9	Aplicar al proceso de certificación de la norma de competencia "ORIENTAR PROCESOS FORMATIVOS CON BASE EN LOS PLANES DE FORMACIÓN CONCERTADOS, o la actualización "ORIENTAR FORMACIÓN PRESENCIAL DE ACUERDO CON PROCEDIMIENTO TÉCNICO Y NORMATIVO" u "ORIENTAR FORMACIÓN E- LEARNING DE ACUERDO CON PROCEDIMIENTOS TÉCNICOS Y NORMATIVA", en su defecto deberá aportar el respectivo certificado de aprobación con plazo máximo de cuatro (4) meses luego de iniciado el contrato.	<p>Se realizó la certificación en la norma ORIENTAR FORMACION PRESENCIAL DE ACUERDO CON PROCEDIMIENTOS TECNICOS Y NORMATIVA</p> <p>Certificación realizada el _08_ de _Nov_ de 2024 _</p> <p>E- LEARNING DE ACUERDO CON PROCEDIMIENTOS TÉCNICOS Y NORMATIVA realizada 08__ de _Nov __ de 2024 __.</p> <p>Anexo certificado</p>		Certificado															

A continuación, relaciono los desplazamientos que realicé previo a la presentación de este informe. Una vez finalizado cada desplazamiento presenté al ordenador del gasto el informe en el Formato Informe Legalización Desplazamiento Contratista GTH-F-087, en el que se describieron las actividades desarrolladas y los resultados de cada desplazamiento. Cada informe cuenta con el visto bueno del Supervisor.

Se lista a continuación el soporte de la legalización de los desplazamientos realizados, los cuales forman parte integral del presente informe de ejecución contractual.

ITEM	No DE LA ORDEN DE VIAJE	LUGAR DE DESPLAZAMIENTO	FECHA DE DESPLAZAMIENTO INICIAL	FECHA DE DESPLAZAMIENTO FINAL

Nota 1: Por cada desplazamiento que haya realizado el contratista, adjuntará el respectivo informe que la soporte. En caso de haber realizado el desplazamiento en fecha posterior a la presentación del informe de ejecución contractual, deberá reportarlo en el siguiente informe de ejecución contractual.



Para el trámite de la cuenta me permito adjuntar: Documentos electrónicos enunciados como evidencias del cumplimiento de las obligaciones contractuales y los desplazamientos realizados y el No. 9488442013 de la planilla, operador **APORTES EN LINEA** y periodo **Julio** . (Decreto Ley 2106 de 2019 – “Decreto Ley Antitrámites”)
Evidencias en (23) folios

Cordialmente,

JENNIFERT MARCELA GÓMEZ SANABRIA

Contratista

C.C. No. 1016007957

Recibí a satisfacción:

Firma

SANDRA LILIANA BALLEEN BUSTOS

Supervisora Contrato **CO1.PCCNTR. 7346407** de 2025.

Coordinadora Académica

Programa Articulación con la Media Técnica-Doble Titulación.

Ejecución de la formación

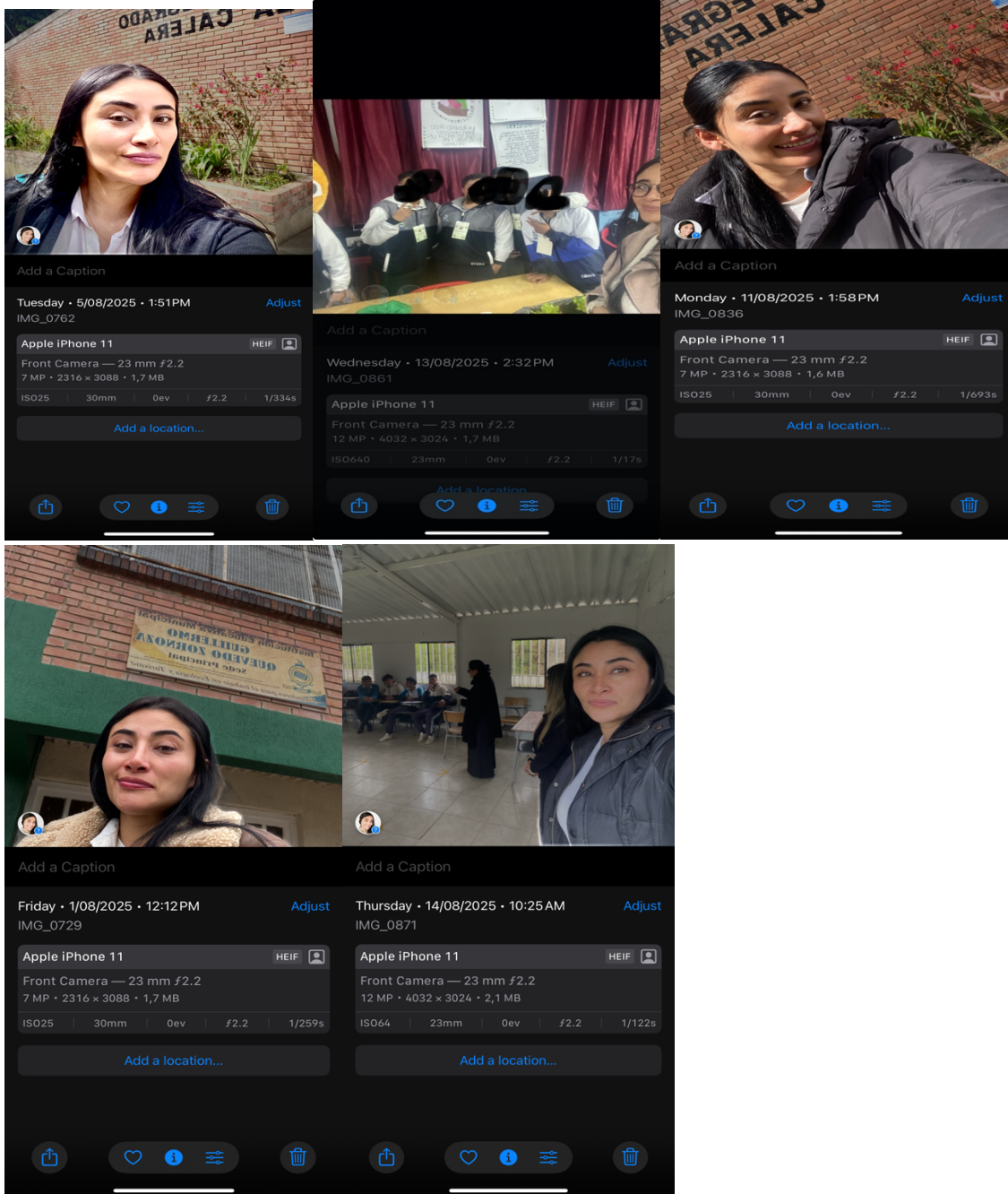

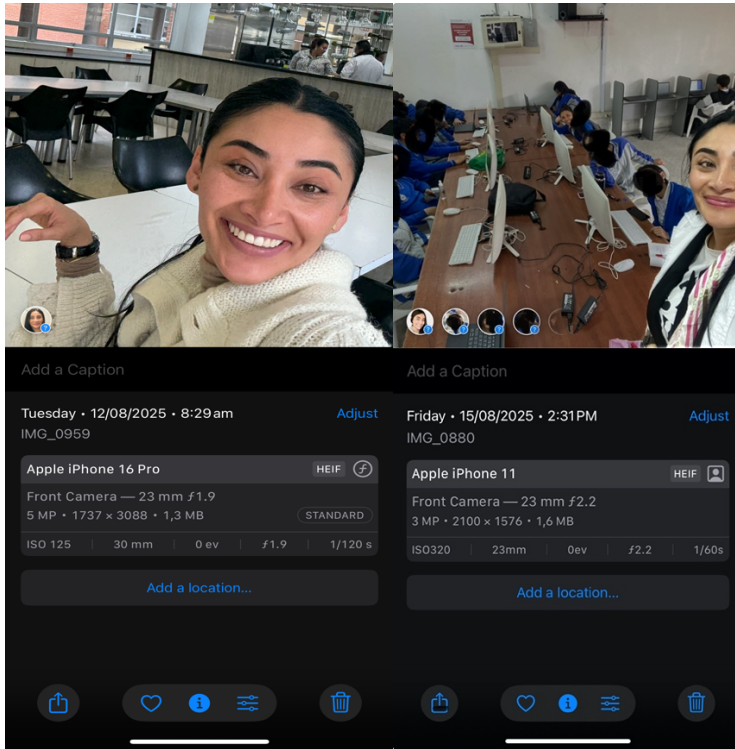

Portafolio Instructor . [PORTAFOLIO JENNIFERT MARCELA GOMEZ SANABRIA](#)

[https://sena4-](https://sena4-my.sharepoint.com/my?id=%2Fpersonal%2Fjgomezsa%5Fsena%5Fedu%5Fco%2FDocuments%2FPORTAFOLIO%20JENNIFERT%20MARCELA%20GOMEZ%20SANABRIA&login_hint=jgomezsa%40se)

[my.sharepoint.com/my?id=%2Fpersonal%2Fjgomezsa%5Fsena%5Fedu%5Fco%2FDocuments%2FPORTAFOLIO%20JENNIFERT%20MARCELA%20GOMEZ%20SANABRIA&login_hint=jgomezsa%40se](https://sena4-my.sharepoint.com/my?id=%2Fpersonal%2Fjgomezsa%5Fsena%5Fedu%5Fco%2FDocuments%2FPORTAFOLIO%20JENNIFERT%20MARCELA%20GOMEZ%20SANABRIA&login_hint=jgomezsa%40se)
[na%2Eedu%2Eco&source=waffle](https://sena4-my.sharepoint.com/my?id=%2Fpersonal%2Fjgomezsa%5Fsena%5Fedu%5Fco%2FDocuments%2FPORTAFOLIO%20JENNIFERT%20MARCELA%20GOMEZ%20SANABRIA&login_hint=jgomezsa%40se)

Mis archivos > PORTAFOLIO JENNIFERT MARCELA GOMEZ SANABRIA

Nombre	Modificado...	Modificado...	Tamaño del ar.
1.GESTIÓN CONTRACTUAL	Ayer a las 10:03...	Jennifert Marcela G	4 elementos
2.GESTIÓN PEDAGOGICA	Ayer a las 10:03...	Jennifert Marcela G	0 elementos
3.SEGUIIMIENTO PROCESOS I.E	Ayer a las 10:03...	Jennifert Marcela G	4 elementos
4.SEGUIIMIENTO ETAPA PRODUCTIVA	Ayer a las 10:04...	Jennifert Marcela G	0 elementos

LISTADOS ASISTENCIAS

FICHA 2931038

CENTRO DE DESARROLLO AGROEMPRESARIAL SENA CHIA																			
Institución Educativa:			SANTA MARÍA DEL RÍO							no									
Programa de Formación:			Operación de Eventos							Rector									
Número de Ficha:			2931038							JHONATHAN CELIS									
Días de Formación:			DIAS SEMANA					# Hrs	3	6	12	AGOSTO							
			L	M	M	J	V					30	6	11	13	20	25	27	
N°	T.J	NUMERO DE IDENTIFICACION	Nombres Completos																
1	CC	1013261135	DANIEL HUMBERTO GARZON PINZON							A	A	A	A						
2	TI	1013267498	ANA MARIA SUESCA TENJO							N	A	A	A						
3	TI	1013267702	ISABEL PARDO ARBELAEZ							A	A	A	A						
4	TI	1013268181	SAMUEL ESTEBAN NIÑO ARIZA							A	A	A	A						
5	TI	1021635000	GIOVANNY ANDRES OROZCO CARO							N	A	A	A						
6	TI	1022362504	ANA MARIA RUIZ SARMIENTO							N	A	A	A						
7	TI	1025144065	MARIA ISABELLA ORTIZ ROJAS							N	A	A	A						
8	TI	1028487785	MARIANA TABORDA MORENO							A	A	A	A						
9	TI	1032941381	MARIA JUNITA ROMERO DIAZ							N	A	A	A						
10	TI	1032941576	JULIAN MATEO SEGURA CASTAÑEDA							A	A	A	A						
11	TI	1042254417	VICTOR MANUELLE NIÑO CAMARGO							A	A	A	A						
12	TI	1052186819	MARYITH SOFIA RODRIGUEZ RODRIGUEZ							A	A	A	A						
13	TI	1070010218	YINED GABRIELA SANCHEZ CASAS							N	A	A	A						

FICHA 2938441

CENTRO DE DESARROLLO AGROEMPRESARIAL SENA CHIA															
Intitucion Educativa:		BRUSELAS								Telefono					
										0					
Programa de Formación:		Operación Turistica Local													
Numero de Ficha:		2938441													
Días de Formación:		DIAS SEMANA					# Hrs	3	6	12	julio				agosto
		L	M	M	J	V					10	17	24	31	14
N°	T.J	NUMERO DE IDENTIFICACION		Nombres Completos											
1	TI	1010183564		DIEGO ALEJANDRO MARCELO GOMEZ						A	A	A		A	
2	TI	1069002201		CAROL TATIANA GAMBA QUIJANO						N	A	A		A	
3	TI	1076652048		NIKOL ANDREA CASTIBLANCO TORRES						A	A	A		A	
4	TI	1076653711		ESTEBAN MURCIA CASTRO						A	A	A		A	
5	TI	1076654171		NICOLAS ANDRES VARGAS CHARARI						N	A	A		A	
6	TI	1076655501		WILLIAM SEBASTIAN FARFAN MURCIA						A	A	A		A	
7	TI	1076656098		BRAYAN YESID AMESQUITA ROJAS						A	A	N		A	
8	TI	1077112867		JONATHAN FERNANDO ROCHA ROCHA						A	A	A		A	
9	TI	1077112868		MICHEL DANIELA DIAZ AREVALO						A	A	A		A	
10	TI	1077113043		KEVIN NICOLAS PUENTES CAÑON						A	N	A		A	
11	0	0													
12	TI	1077113402		EDGAR ALBERTO DELGADILLO PAEZ						A	A	A		A	
13	TI	1077113931		ANDRES GERONIMO VELASQUEZ PAEZ						A	N	N		A	

FICHAS GRADO 10 -FICHA 3190561; FICHA 3204891; FICHA 3204895

CENTRO DE DESARROLLO AGROEMPRESARIAL SENA CHIA																		
Intitucion Educativa:		IED INTEGRADO								Telefono								
										6018751032								
Programa de Formación:		CENTRO DE DESARROLLO AGROEMPRESARIAL								Rector								
Numero de Ficha:		OPERACIÓN TURISTICA LOCAL								JESUS HUMBERTO LEON								
Días de Formación:		DIAS SEMANA					# Hrs	3	6	12	julio			agosto-sep-octubre				
		L	M	M	J	V					8	14	15	21	22	5	5	11
N°	T.J	NUMERO DE IDENTIFICACION		Nombres Completos														
1	TI	1011102765		SHARONN SAMANTHA MONTENEGRO GARCÍA						A		A	A	A	A			A
2	TI	1013006936		NICOLAS STEVEN BRAVO BELLO						A		A	N					
3	TI	1013006939		JEAN PAUL LEÓN VIRVIESCAS						A		A	A	N	E			A
4	TI	1013270507		YENNY VALENTINA HERNANDEZ CUBILLOS						A	A	A	A	A	A			A
5	TI	1014229466		DANNA SOFIA JIMENEZ CHACON						A	A	A	A	A	A			A
6	TI	1016912997		NICOLAS LEON MORENO						N	A	A	A	F	A			A
7	TI	1016952018		SARAH SOPHIA NIÑO VALLARINO						A	A	A	A	A	A			A

▶ DATOS GENERALES

Hoja2

R.AP X FASES

BITACORAS F147 V3

BITACORAS

Lista de Accesibilidad: es necesario investigar

CENTRO DE DESARROLLO AGROEMPRESARIAL SENA CHIA															
Institución Educativa:			IEM GUILLERMO QUEVEDO ZORNOZA						Telefono			0			
Programa de Formación:			OPERACIÓN TURISTICA LOCAL						Rec						
Numero de Ficha:			3204891						LARSEN DA						
Días de Formación:			DIAS SEMANA					# Hrs	AGOSTO						
			L	M	M	J	V		3	6	12	1	8	15	22
N°	T.J	NUMERO DE IDENTIFICACION	Nombres Completos					1	8	15	22	29			
1	Ti	1011324584	GABRIELA SOFIA GARZON MARTINEZ					A	N	A					
2	Ti	1012379943	ERICK SNEIDER VARGAS BUITRAGO					A	N	A					
3	Ti	1013266236	JAVIER SANTIAGO OLAYA TORRES					A	A	A					
4	Ti	1013267397	BRITNY LILIANA PADILLA ARÉVALO					A	A	A					
5	Ti	1018516693	ABDY NOEMY QUINTERO GONZALEZ					A	A	A					
6	Ti	1023387290	JERSSON JEFFREY GONZÁLEZ MONTAÑO					A	A	A					
7	Ti	1033102413	ANDRES CAMILO RAQUIRA DELGADO					A	A	A					
8	Ti	1033108992	GABRIELA ACOSTA RODRIGUEZ					A	A	A					
9			DANNA VALENTINA RAMÍREZ ARANGO					A	A						



DATOS GENERALES

R.AP X FASES

BITACORAS F147

FORMA

CENTRO DE DESARROLLO AGROEMPRESARIAL SENA CHIA																
Institución Educativa:			IEM GUILLERMO QUEVEDO ZORNOZA						Telefono		0					
Programa de Formación:			OPERACIÓN TURISTICA LOCAL						Rector		LARSEN DARIO					
Numero de Ficha:			3204895													
Días de Formación:			DIAS SEMANA					# Hrs	AGOSTO							
			L	M	M	J	V	3	6	12	1	8	15	22	29	7
* T.J	NUMERO DE IDENTIFICACION		Nombres Completos						1	8	15	22	29	7		
1	TI	1011101278	JUAN FELIPE CANO GARZON						A	A	A					
2	TI	1011324083	LUNA MICHEL ROBAYO FELICIANO						A	N	A					
3	TI	1011324084	SHAROL DAYANNA ROBAYO FELICIANO						A	N	A					
4	TI	1014866637	THOMAS FELIPE GARNICA BELTRAN						A	A	A					
5	TI	1016597298	VALENTINA GARCIA JIMENEZ						A	A	A					
6	TI	1018449744	JOSSE JULIAN ZIPAGUCA LOPEZ						A	A	A					
7	TI	1021634858	JOHN HAGY BARAHONA POVEDA						A	A	A					
8	TI	1029663643	LAURA SOFIA IRREÑO SOLOZA						A	A	A					
9	TI	1031819695	WUILMER MATEO PIRA JIMENEZ						A	N	A					
0	TI	1033105819	MARÍA JOSÉ ACOSTA RODRÍGUEZ						A	A	A					
1	TI	1043857027	WILFER ANDRES MAGALLANES SALINAS						A	A	A					
2	TI	1056776655	NELSON ANDRES FORERO SALINAS						A	A	A					
3	TI	1076244772	LINA LORENA CASASBUENAS TORRES						A	A	A					
4	TI	1076244915	MICHELLE XIOMARA GARCIA CAMARGO						A	A	A					
5	TI	1076245175	MARIA FERNANDA PELAEZ GONZALEZ						A	A	A					
6	TI	1076245176	YOSED SEBASTIAN AVILA REYES						A	A	A					

2. Desarrollo Curricular

<https://teams.microsoft.com/v2/>

41311502 ELABORACION D...

Tareas

Próximamente Vencida **Completado**

9 jul miércoles

- DISEÑAR UNA PROPUESTA DE PROYECTO FORMATIVO - Articulación 5/5 puntos Inactivo
- DESARROLLAR UNA PLANEACIÓN PEDAGÓGICA INTEGRAL DEL PROYECTO - Art 5/5 puntos Inactivo
- DISEÑAR GUÍA DE APRENDIZAJE 50% VINCULADAS AL PROYECTO 5/5 puntos Inactivo
- DISEÑAR INSTRUMENTO DE EVALUACIÓN 50% DE LA GUÍA DE APRENDIZAJE 5/5 puntos Inactivo

3. EVALUACIÓN JUICIOS.

Ficha 2931038 11º

Id de Caracterización:	2931038
Objeto:	122814
Nivel:	1
Designación:	OPERACIÓN DE EVENTOS
Estado de la Ficha de Evaluación:	EN EJECUCION
Fecha Inicio:	28/02/2024
Fecha Fin:	30/11/2025
Modalidad de Formación:	PRESENCIAL
Regional:	25 - REGIONAL CUNDINAMARCA
Centro de Formación:	9513 - CENTRO DE DESARROLLO AGROEMPRESARIAL

Id de Documento	Número de Documento	Nombre	Apellidos	Estado	Competencia	Resultado de Aprendizaje	Juicio de Evaluación
	1013261135	DANIEL HUMBERTO	GARZON PINZON	EN FORMACION	1 - PROMOVER LA INTERACCIÓN IDÓNEA CONSIGO MISMO, CON LOS	378491 - INTERACTUAR EN LOS CONTEXTOS PRODUCTIVOS Y SOCIALES EN FUNCIÓN DE LOS	APROBADO
	1013261135	DANIEL HUMBERTO	GARZON PINZON	EN FORMACION	1 - PROMOVER LA INTERACCIÓN IDÓNEA CONSIGO MISMO, CON LOS	378492 - DESARROLLAR PERMANENTEMENTE LAS HABILIDADES PSICOMOTRICES Y DE	APROBADO
	1013261135	DANIEL HUMBERTO	GARZON PINZON	EN FORMACION	1 - PROMOVER LA INTERACCIÓN IDÓNEA CONSIGO MISMO, CON LOS	378493 - REDIMENSIONAR PERMANENTEMENTE SU PROYECTO DE VIDA DE ACUERDO CON LAS	APROBADO
	1013261135	DANIEL HUMBERTO	GARZON PINZON	EN FORMACION	1 - PROMOVER LA INTERACCIÓN IDÓNEA CONSIGO MISMO, CON LOS	378494 - APLICAR TÉCNICAS DE CULTURA FÍSICA PARA EL MEJORAMIENTO DE SU EXPRESIÓN	APROBADO
	1013261135	DANIEL HUMBERTO	GARZON PINZON	EN FORMACION	1 - PROMOVER LA INTERACCIÓN IDÓNEA CONSIGO MISMO, CON LOS	378495 - ASUMIR RESPONSABLEMENTE LOS CRITERIOS DE PRESERVACIÓN Y CONSERVACIÓN	APROBADO

FICHA 2938441 11º

Fecha del Reporte:	09/06/2025						
Ficha de Caracterización:	2938441						
Código:	633100						
Versión:	1						
Denominación:	OPERACION TURISTICA LOCAL						
Estado de la Ficha de	EN EJECUCION						
Fecha Inicio:	02/03/2024						
Fecha Fin:	30/11/2025						
Modalidad de Formación:	PRESENCIAL						
Regional:	25 - REGIONAL CUNDINAMARCA						
Centro de Formación:	9513 - CENTRO DE DESARROLLO AGROEMPRESARIAL						
Tipo de Documento	Número de	Nombre	Apellidos	Estado	Competencia	Resultado de Aprendizaje	Juicio de Evaluación
TI	1010183564	DIEGO ALEJANDRO	MARCELO GOMEZ	EN FORMACION	2 - RESULTADOS DE APRENDIZAJE ETAPA PRACTICA	556159 - APLICAR EN LA RESOLUCIÓN DE PROBLEMAS REALES DEL SECTOR PRODUCTIVO, LOS CONOCIMIENTOS, HABILIDADES Y DESTREZAS PERTINENTES A LAS COMPETENCIAS DEL PROGRAMA DE FORMACIÓN ACUERDO A LAS ESTRATEGIAS Y METODOLOGÍAS DE INTERVENCIÓN.	POR EVALUAR
TI	1010183564	DIEGO ALEJANDRO	MARCELO GOMEZ	EN FORMACION	32974 - VENDER PRODUCTOS Y SERVICIOS DE ACUERDO	556458 - 3. COMERCIALIZAR PRODUCTOS Y SERVICIOS TURÍSTICOS TENIENDO EN CUENTA LAS ESTRATEGIAS DE MERCADEO Y POLÍTICAS DE LA EMPRESA	APROBADO
TI	1010183564	DIEGO ALEJANDRO	MARCELO GOMEZ	EN FORMACION	32974 - VENDER PRODUCTOS Y SERVICIOS DE ACUERDO	556459 - 1. ESTRUCTURAR PORTAFOLIO DE PRODUCTOS Y SERVICIOS DE ACUERDO CON LOS PAQUETES TURÍSTICOS Y OPORTUNIDADES	APROBADO
TI	1010183564	DIEGO ALEJANDRO	MARCELO GOMEZ	EN FORMACION	32974 - VENDER PRODUCTOS Y SERVICIOS DE ACUERDO	556460 - 2. FIJAR ESTRATEGIAS DE MERCADEO PARA EL PORTAFOLIO A PARTIR DE ELEMENTOS DE MARKETING MIX TRADICIONAL	APROBADO
TI	1010183564	DIEGO ALEJANDRO	MARCELO GOMEZ	EN FORMACION	36180 - Enrique Low Murtra- Interactuar en el contexto productivo y social de acuerdo	556602 - 2. ESTABLECER RELACIONES DE CRECIMIENTO PERSONAL Y COMUNITARIO A PARTIR DEL BIEN COMÚN COMO APORTE PARA EL DESARROLLO SOCIAL	APROBADO
TI	1010183564	DIEGO ALEJANDRO	MARCELO GOMEZ	EN FORMACION	36180 - Enrique Low Murtra- Interactuar en el contexto	556603 - 1. PROMOVER MI DIGNIDAD Y LA DEL OTRO A PARTIR DE LOS PRINCIPIOS Y VALORES ÉTICOS COMO APORTE EN LA INSTAURACIÓN DE UNA	APROBADO
TI	1010183564	DIEGO ALEJANDRO	MARCELO GOMEZ	EN FORMACION	36180 - Enrique Low Murtra-	556604 - 3. PROMOVER EL USO RACIONAL DE LOS RECURSOS NATURALES A PARTIR DE LAS ESTRATEGIAS DE MERCADEO Y POLÍTICAS DE LA EMPRESA	APROBADO

FICHAS 3190561; FICHA 3204891; FICHA 3204895

Fecha del Reporte:	14/08/2025
Fecha de Caracterización:	3190561
Código:	633100
Nivel:	1
Nominación:	OPERACION TURISTICA LOCAL
Estado de la Ficha de Caracterización:	EN EJECUCION
Fecha Inicio:	21/03/2025
Fecha Fin:	14/01/2027
Modalidad de Formación:	PRESENCIAL
Regional:	25 - REGIONAL CUNDINAMARCA
Centro de Formación:	9513 - CENTRO DE DESARROLLO AGROEMPRESARIAL

Id de Document	Número de Document	Nombre	Apellidos	Estado	Competencia	Resultado de Aprendizaje
	011102785	SHARONN SAMANTHA	MONTENEGRO GARCIA	EN FORMACION	38533 - Diseñar paquetes turísticos de acuerdo componentes técnicos y estándares de servicio	556444 - 5. VERIFICAR LOS COMPONENTES TURÍSTICOS DE ACUERDO CON ESTÁNDARES DE SERVICIO
	011102785	SHARONN SAMANTHA	MONTENEGRO GARCIA	EN FORMACION	38533 - Diseñar paquetes turísticos de acuerdo componentes técnicos y estándares de servicio	556448 - 4. ORGANIZAR PAQUETE TURÍSTICO DE ACUERDO CON ESTÁNDARES DE SERVICIO
	013008939	JEAN PAUL	LEÓN VIRVIESCAS	EN FORMACION	38533 - Diseñar paquetes turísticos de acuerdo componentes técnicos y estándares de servicio	556444 - 5. VERIFICAR LOS COMPONENTES TURÍSTICOS DE ACUERDO CON ESTÁNDARES DE SERVICIO
	013008939	JEAN PAUL	LEÓN VIRVIESCAS	EN FORMACION	38533 - Diseñar paquetes turísticos de acuerdo componentes técnicos y estándares de servicio	556448 - 4. ORGANIZAR PAQUETE TURÍSTICO DE ACUERDO CON ESTÁNDARES DE SERVICIO
	013270507	YENNY VALENTINA	HERNANDEZ CUBILLOS	EN FORMACION	38533 - Diseñar paquetes turísticos de acuerdo componentes técnicos y estándares de servicio	556444 - 5. VERIFICAR LOS COMPONENTES TURÍSTICOS DE ACUERDO CON ESTÁNDARES DE SERVICIO
	013270507	YENNY VALENTINA	HERNANDEZ CUBILLOS	EN FORMACION	38533 - Diseñar paquetes turísticos de acuerdo componentes técnicos y estándares de servicio	556448 - 4. ORGANIZAR PAQUETE TURÍSTICO DE ACUERDO CON ESTÁNDARES DE SERVICIO
	014229486	DANNA SOFIA	JIMENEZ CHACON	EN FORMACION	38533 - Diseñar paquetes turísticos de acuerdo componentes técnicos y estándares de servicio	556444 - 5. VERIFICAR LOS COMPONENTES TURÍSTICOS DE ACUERDO CON ESTÁNDARES DE SERVICIO

Fecha del Reporte:	14/08/2025
Fecha de Caracterización:	3204891
Código:	633100
Nivel:	1
Nominación:	OPERACION TURISTICA LOCAL
Estado de la Ficha de Caracterización:	EN EJECUCION
Fecha Inicio:	10/04/2025
Fecha Fin:	14/01/2027
Modalidad de Formación:	PRESENCIAL
Regional:	25 - REGIONAL CUNDINAMARCA
Centro de Formación:	9513 - CENTRO DE DESARROLLO AGROEMPRESARIAL

Id de Document	Número de Document	Nombre	Apellidos	Estado	Competencia	Resultado de Aprendizaje
	0111324584	GABRIELA SOFIA	GARZON MARTINEZ	EN FORMACION	38533 - Diseñar paquetes turísticos de acuerdo componentes técnicos y estándares de servicio	556444 - 5. VERIFICAR LOS COMPONENTES TURÍSTICOS DE ACUERDO CON ESTÁNDARES DE SERVICIO
	0111324584	GABRIELA SOFIA	GARZON MARTINEZ	EN FORMACION	38533 - Diseñar paquetes turísticos de acuerdo componentes técnicos y estándares de servicio	556448 - 4. ORGANIZAR PAQUETE TURÍSTICO DE ACUERDO CON ESTÁNDARES DE SERVICIO
	012379943	ERICK SNEIDER	VARGAS BUITRAGO	EN FORMACION	38533 - Diseñar paquetes turísticos de acuerdo componentes técnicos y estándares de servicio	556444 - 5. VERIFICAR LOS COMPONENTES TURÍSTICOS DE ACUERDO CON ESTÁNDARES DE SERVICIO
	012379943	ERICK SNEIDER	VARGAS BUITRAGO	EN FORMACION	38533 - Diseñar paquetes turísticos de acuerdo componentes técnicos y estándares de servicio	556448 - 4. ORGANIZAR PAQUETE TURÍSTICO DE ACUERDO CON ESTÁNDARES DE SERVICIO
	013266236	JAVIER SANTIAGO	OLAYA TORRES	EN FORMACION	38533 - Diseñar paquetes turísticos de acuerdo componentes técnicos y estándares de servicio	556444 - 5. VERIFICAR LOS COMPONENTES TURÍSTICOS DE ACUERDO CON ESTÁNDARES DE SERVICIO
	013266236	JAVIER SANTIAGO	OLAYA TORRES	EN FORMACION	38533 - Diseñar paquetes turísticos de acuerdo componentes técnicos y estándares de servicio	556448 - 4. ORGANIZAR PAQUETE TURÍSTICO DE ACUERDO CON ESTÁNDARES DE SERVICIO
	013267397	BRITNY LILIANA	PADILLA AREVALO	EN FORMACION	38533 - Diseñar paquetes turísticos de acuerdo componentes técnicos y estándares de servicio	556444 - 5. VERIFICAR LOS COMPONENTES TURÍSTICOS DE ACUERDO CON ESTÁNDARES DE SERVICIO
	013267397	BRITNY LILIANA	PADILLA AREVALO	EN FORMACION	38533 - Diseñar paquetes turísticos de acuerdo componentes técnicos y estándares de servicio	556448 - 4. ORGANIZAR PAQUETE TURÍSTICO DE ACUERDO CON ESTÁNDARES DE SERVICIO
	023387290	JERSSON JEFFREY	GONZALEZ MONTAÑO	EN FORMACION	38533 - Diseñar paquetes turísticos de acuerdo componentes técnicos y estándares de servicio	556444 - 5. VERIFICAR LOS COMPONENTES TURÍSTICOS DE ACUERDO CON ESTÁNDARES DE SERVICIO

Reporte de Juicios de Evaluación

Fecha del Reporte:	14/08/2025
Fecha de Caracterización:	3204895
Código:	633100
Nivel:	1
Denominación:	OPERACION TURISTICA LOCAL
Estado de la Ficha de Caracterización:	EN EJECUCION
Fecha Inicio:	10/04/2025
Fecha Fin:	14/01/2027
Modalidad de Formación:	PRESENCIAL
Región:	25 - REGIONAL CUNDINAMARCA
Centro de Formación:	9513 - CENTRO DE DESARROLLO AGROEMPRESARIAL

Ido de Document	Número de Document	Nombre	Apellidos	Estado	Competencia	Resultado de Aprendizaje
I	1011101278	JUAN FELIPE	CANO GARZON	EN FORMACION	38533 - Diseñar paquetes turísticos de acuerdo componentes técnicos y estándares de servicio	556444 - 6. VERIFICAR LOS COMPONENTES DE LOS PAQUETES TURÍSTICOS DE ACUERDO CON ESTRUCTURACIÓN DE PAQUETES TURÍSTICOS
I	1011101278	JUAN FELIPE	CANO GARZON	EN FORMACION	38533 - Diseñar paquetes turísticos de acuerdo componentes técnicos y estándares de servicio	556445 - 3. ESTRUCTURAR EXPERIENCIA TURÍSTICA DE ACUERDO CON LA CARACTERIZACIÓN DEL TERRITORIO, COMPONENTES Y ESTÁNDARES DE SERVICIO
I	1011101278	JUAN FELIPE	CANO GARZON	EN FORMACION	38533 - Diseñar paquetes turísticos de acuerdo componentes técnicos y estándares de servicio	556446 - 1. CARACTERIZAR LA ACTIVIDAD TURÍSTICA DE ACUERDO CON LA CARACTERIZACIÓN DEL TERRITORIO, COMPONENTES Y ESTÁNDARES DE SERVICIO
I	1011101278	JUAN FELIPE	CANO GARZON	EN FORMACION	38533 - Diseñar paquetes turísticos de acuerdo componentes técnicos y estándares de servicio	556447 - 2. DETERMINAR LAS OPORTUNIDADES DE SERVICIO DE ACUERDO CON LA CARACTERIZACIÓN DEL TERRITORIO, COMPONENTES Y ESTÁNDARES DE SERVICIO
I	1011101278	JUAN FELIPE	CANO GARZON	EN FORMACION	38533 - Diseñar paquetes turísticos de acuerdo componentes técnicos y estándares de servicio	556448 - 4. ORGANIZAR PAQUETE TURÍSTICO DE ACUERDO CON LA CARACTERIZACIÓN DEL TERRITORIO, COMPONENTES Y ESTÁNDARES DE SERVICIO
I	1011324083	LUNA MICHEL	ROBAYO FELICIANO	EN FORMACION	38533 - Diseñar paquetes turísticos de acuerdo componentes técnicos y estándares de servicio	556445 - 3. ESTRUCTURAR EXPERIENCIA TURÍSTICA DE ACUERDO CON LA CARACTERIZACIÓN DEL TERRITORIO, COMPONENTES Y ESTÁNDARES DE SERVICIO
I	1011324083	LUNA MICHEL	ROBAYO FELICIANO	EN FORMACION	38533 - Diseñar paquetes turísticos de acuerdo componentes técnicos y estándares de servicio	556446 - 1. CARACTERIZAR LA ACTIVIDAD TURÍSTICA DE ACUERDO CON LA CARACTERIZACIÓN DEL TERRITORIO, COMPONENTES Y ESTÁNDARES DE SERVICIO

4. SEGUIMIENTO BITACORAS

Nombre	Motivo sugerido
 GFPI-F-147 Formato bitacora IE SMR -202... 	Lo abriste • 30 jul 2025  bitacora
 GFPI-F-147 Formato bitacora IE SMR -202... 	Lo abriste • 30 jul 2025  bitacora
 GFPI-F-147 Formato bitacora IE SMR -202... 	Lo abriste • 30 jul 2025  bitacora



SENA
GFPI-F-147
Versión: 04

PROCESO

GESTIÓN DE FORMACIÓN PROFESIONAL INTEGRAL

NOMBRE DEL FORMATO

FORMATO BITÁCORA DE SEGUIMIENTO ETAPA PRODUCTIVA

CLASIFICACIÓN DE LA INFORMACIÓN

Pública	<input checked="" type="checkbox"/>	Pública Clasificada	<input type="checkbox"/>	Pública Reservada	<input type="checkbox"/>
---------	-------------------------------------	---------------------	--------------------------	-------------------	--------------------------

MARCELO GOMEZ

Nombre de la persona con rol de aprendiz	Tipo de documento	Número de identificación	Teléfono de contacto	Correo electrónico institucional	Correo electrónico personal
DIEGO ALEJANDRO	MARCELO GOMEZ	1010183564	3194929287	diego_marcelo@soy.sena.edu.co	doomog227@gmail.com

Número de grupo	Programa de formación
	OPERACIÓN TURISTICA LOCAL

Nombre de la empresa, ente u organización donde está realizando la etapa productiva	NIT	Bitácora N°	Período a reportar
	9000500451	3	Desde 03/03/25 hasta 10/06/25

Nombre del Ente Coformador (jefe inmediato/responsable/supervisor)	Cargo del Ente Coformador	Teléfono de contacto	Correo electrónico
ARMANDO USAQUEN	RECTOR	3144178041	IEDBRUSELASSUB@YAHOO.ES

Datos de la persona con rol de instructor de seguimiento

Nombre de la persona con rol de instructor de seguimiento:	ARMANDO USAQUEN	Correo electrónico:	IEDBRUSELASSUB@YAHOO.ED
--	-----------------	---------------------	--

Seleccione con una "X" el tipo de alternativa de etapa productiva que está realizando, teniendo en cuenta el subtipo al cual pertenece si es el caso:

ALTERNATIVA DE ETAPA PRODUCTIVA	CUADRO DE ALTERNATIVA	ALTERNATIVA DE ETAPA PRODUCTIVA	CUADRO DE ALTERNATIVA
---------------------------------	-----------------------	---------------------------------	-----------------------

5. PARTICIPACIÓN FERIA ARTICULACIÓN 2025



6. EVIDENCIAS TEAMS PORTAFOLIO APRENDIZ .

Ficha 2931038 [IED SMR FICHA 2931038 | General | Microsoft Teams](#)

<https://teams.microsoft.com/l/team/19%3A3ALMc5Le7Grp0HGix8YGzkboMO1xoQnGOD86UxE8MBrM1%40thread.tacv2/conversations?groupId=456f762a-63ad-4c24-bfda-1aadd4b6cd86&tenantId=cbc2c381-2f2e-4d93-91d1-506c9316ace7>



Ficha 2938441 [IED BRUSELAS FICHA 2938441 | General | Microsoft Teams](#)

https://teams.microsoft.com/l/team/19%3AsRP9hI53W9KL9OHbfWeekDkj_Sa1PdBFWUWRzXBLMlw1%40thread.tacv2/conversations?groupId=7dbc48a2-0292-4a00-9478-2bac1c987463&tenantId=cbc2c381-2f2e-4d93-91d1-506c9316ace7

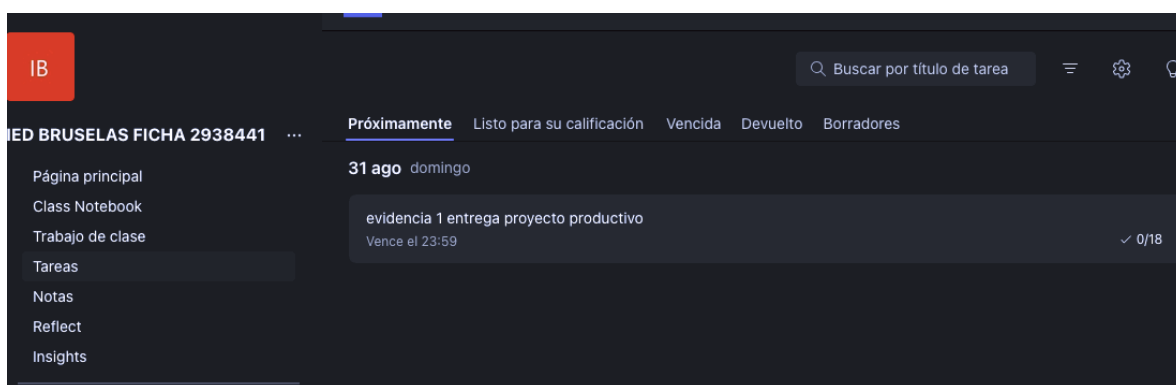

7. REUNIONES IED ACTAS



ACTA No. 7			
1. NOMBRE DEL COMITÉ O DE LA REUNIÓN: Reunión mensual articulación Centro de Desarrollo agroempresarial , Institución educativa rector , coordinaciones e instructores Área Turismo.			
CIUDAD Y FECHA:	Ubaté 31 Julio 2025	HORA INICIO: 10:30 AM	HORA FIN: 11:10 AM
LUGAR Y/O ENLACE:	Institución Educativa Bruselas Ubaté	DIRECCIÓN CHÍA / REGIONAL Cundinamarca / CENTRO: Centro de desarrollo Agroempresarial	
AGENDA O PUNTOS PARA DESARROLLAR: Revisión y agendamiento actividades Centro de desarrollo agroempresarial e Institución Educativa. <ol style="list-style-type: none"> 1. Concertación y revisión Cronograma formación 2. Lineamientos de la Formación solicitud espacios para actividades y ejecución de proyectos productivos para los aprendices del programa Operación Turística Local 3. Lineamientos de la Formación mes en curso fichas 10º y 11º Solicitud seguimiento aprendices en solicitud de retiros y/o novedades 4. Concertación y solicitud del seguimiento de la formación en apoyo de la IED, articulación curriculum del programa Operación Turística Local. 5. Concertación proceso de certificación año 202. 			
OBJETIVOS DE LA REUNIÓN. <ol style="list-style-type: none"> 1. Evaluar calendario de actividades a desarrollar 2. Concertar los puntos de seguimiento de los proyectos productivos y la formación . 3. Se informa del manejo de casos de retiros y casos de los fichas en grados 10 y 11 . 4. Concertar el seguimiento de la formación 5. Establecer la ruta del proceso de certificación para aprendices ficha grado 11 			
DESARROLLO DE LA REUNIÓN			
<ol style="list-style-type: none"> 1. Saludos: se reúne en el municipio de Ubaté – Cundinamarca en la IED Bruselas para proceso de articulación 2025 el señor rector Armando Usaquén docente de apoyo IED, los instructores Andres Mauricio Gelves y Jennifer Marcela Gómez y el docente investigador de la IED NELSON RODRIGUEZ. 2. Revisión quorum: Hay quorum para realizar la reunión. Se reúne el Rector de la IED armando Usaquén, e Instructores Andres Mauricio Gelves y Jennifer Marcela Gómez, con apoyo del docente apoyo de la IED. 3. Se evalúa el calendario de actividades para la formación. 4. Se acuerdan los puntos de coordinación de los proyectos productivos y los espacios en el municipio para ejecutar las prácticas y la ejecución de los proyectos a realizar por los aprendices del programa de Operación Turística Local 5. Se informa del manejo de asistencia y aprendices que no asisten a formación con el fin de realizar retiro voluntarios, los cuales se solicitan por medios oficiales y se establecen los procesos para la certificación ficha grado 11. 6. Concertar el seguimiento de la formación mediante los planteamientos y apoyos desde la formación SENA en los bimestres de la Institución Educativa, se entrega el currículo firmado y concertado por parte de la IED 			

GOR-F-084 V02



DE: ASISTENTES Y APROBACIÓN DECISIONES				
NOMBRE	DEPENDENCIA/ EMPRESA	APRUEBA (SI/NO)	OBSERVACIÓN	FIRMA O PARTICIPACIÓN VIRTUAL
Armando Usaquén.	IED			
Andres Mauricio Gelves.	SENA ARTICULACIÓN			
Jennifer Marcela Gomez S.	SENA ARTICULACIÓN			

De acuerdo con La Ley 1581 de 2012, Protección de Datos Personales, el Servicio Nacional de Aprendizaje SENA, se compromete a garantizar la seguridad y protección de los datos personales que se encuentran almacenados en este documento, y les dará el tratamiento correspondiente en cumplimiento de lo establecido legalmente.

ANEXOS





ACTA No. 6			
1. NOMBRE DEL COMITÉ O DE LA REUNIÓN: Reunión mensual articulación Centro de Desarrollo agroempresarial, Institución educativa rector, coordinaciones e instructores Área Turismo.			
CUIDAD Y FECHA:	LA CALERA 22 JULIO 2025	HORA INICIO:	HORA FIN:
		4:30 PM	6:30 PM
LUGAR Y/O ENLACE:	Institución Educativa Santa INTEGRADO LA CALERA	DIRECCIÓN CHÍA / REGIONAL Cundinamarca / CENTRO: Centro de desarrollo Agroempresarial	
AGENDA O PUNTOS PARA DESARROLLAR: 1. Revisión y agendamiento actividades Centro de desarrollo agroempresarial e Institución Educativa. <ol style="list-style-type: none"> 1. Concertación y revisión de Ambientes de formación- Autodiagnóstico - POA 2. Lineamientos de la Formación 3. Lineamientos de la Formación mes en curso fichas 10ª Solicitud seguimiento aprendices en solicitud de retiros y/o novedades 4. Concertación y solicitud del seguimiento de la formación en apoyo de la IED, articulación curriculum del programa Operación Turística Local. 			
OBJETIVOS DE LA REUNIÓN. <ol style="list-style-type: none"> 1. Evaluar calendario de actividades. 2. Concertar los puntos de disciplina de la institución y la formación SENA. 3. Se informa del manejo de casos con los aprendices frente al compromiso y deber del aprendiz enmarcados en el reglamento del aprendiz según actualización. 4. Concertar el seguimiento de la formación 			
DESARROLLO DE LA REUNIÓN			
<ol style="list-style-type: none"> 1. Saludos: se reúne en el municipio de LA CALERA – Cundinamarca en la IED Integrado de La Calera II del proceso de articulación 2025. 2. Revisión quorum: Hay quorum para realizar la reunión. Se reúne la instructora Jennifer Marcela Gómez, con apoyo de la coordinación de la Institución Educativa MARBEL ALFONSO. 3. Se evalúa el calendario de actividades para realización de POA y revisión de los ambientes de formación. 4. Se acuerdan los puntos de disciplina como: los tratos entre aprendices y los lineamientos para realizar proceso de prácticas en el programa operación turística Local 5. Se informa del manejo de asistencia y aprendices que no asisten a formación, así como los casos de promoción anticipada de los aprendices que lo realizan a grado once con el fin de realizar retiro voluntario 6. Concertar el seguimiento de la formación mediante los planteamientos y apoyos desde la formación SENA en los bimestres de la Institución Educativa. 7. Novedades de ambientes: los ambientes para el programa de operación turística local no están y requieren de la coordinación y el apoyo del rector para la ejecución de las prácticas del mes como mesas, sillas y espacio mínimo de formación técnica. 			





ACTA No. 006			
NOMBRE DEL COMITÉ O DE LA REUNIÓN: Reunión instructores Área de Turismo- Docente Par de la Institución Educativa.			
CIUDAD Y FECHA:	Chía, 12 de agosto 2025	HORA INICIO: 8:45 am	HORA FIN: 9:05 am
LUGAR Y/O ENLACE:	Institución Educativa Santa María del Río	DIRECCIÓN / REGIONAL / CENTRO: Chía / Cundinamarca / Centro de desarrollo agroempresarial	
AGENDA O PUNTOS PARA DESARROLLAR: <ol style="list-style-type: none">1. Formación en general grados 10°2. Formación en general grados 11°3. Otros			
OBJETIVO(S) DE LA REUNIÓN: <ol style="list-style-type: none">1. Socializar la formación en general y casos especiales grados 10°2. Socializar la formación en general y casos especiales grados 11°3. Socializar temas varios			
DESARROLLO DE LA REUNIÓN			
<p>Saludos: Reunión que se llevó a cabo virtualmente en la I.E Santa María del Río</p> <p>Revisión quorum: Se reúne el docente par de la I.E Jonathan Stevens y los Instructores SENA, Alejandra Igarrero, Jennifert Gómez y Diana Berdugo.</p> <ol style="list-style-type: none">1. Se socializa la formación de grados 10° del programa OTL (Operación Turística Local) se ha llevado a cabo de manera normal, sin embargo, se solicita al docente par según la última reunión la novedad de cada aprendiz que dejó de asistir a formación del grado 10B, para así proceder a realizar el debido retiro voluntario:<ul style="list-style-type: none">• Juan Esteban Soto – El acudiente aún no se ha dirigido a la I.E para formalizar el retiro voluntario con SENA• Nicolas Rodríguez – El acudiente aún no se ha dirigido a la I.E para formalizar			

	Nombre	Apellido	Correo	Presencial / VIRTUAL
	Jonathan Steven	Colla		<i>Jonathan</i>
	Alejandra	Igarroa		<i>Alejandra</i>
	Diana	Berdugo		<i>Diana</i>
	Jenniferth	Gómez		<i>Jenniferth</i>
De acuerdo con La Ley 1581 de 2012, Protección de Datos Personales, el Servicio Nacional de Aprendizaje SENA, se compromete a garantizar la seguridad y protección de los datos personales que se encuentran almacenados en este documento, y les dará el tratamiento correspondiente en cumplimiento de lo establecido legalmente.				
ANEXOS				

GOR-F-084 V02

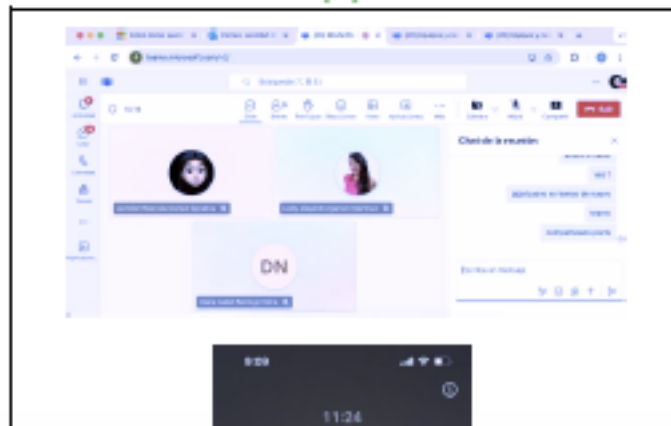



ACTA No.7			
NOMBRE DEL COMITÉ O DE LA REUNIÓN: ACTA IE GUILLERMO QUEVEDO Z.			
CUIDAD Y FECHA:	Zipacurá agosto 8 de 2025	HORA INICIO: 1:00 pm	HORA FIN: 1:30 pm
LUGAR Y/O ENLACE:	IE GUILLERMO QUEVEDO ZORNOZA	DIRECCIÓN Chía / REGIONAL Cundinamarca / CENTRO: Centro de desarrollo agroempresarial	
AGENDA O PUNTOS PARA DESARROLLAR: <ol style="list-style-type: none"> 1. Revisión Quorum 2. Proyectos productivos grado 10 3. Invitación feria de proyectos de la IE. El 12 y 13 de agosto 2025 4. Varios 			
DESARROLLO DE LA REUNIÓN			
<ol style="list-style-type: none"> 1. Revisión quorum: Hay quorum para realizar la reunión. 2. Los aprendices de grado 10 deben presentar en el mes de septiembre el ante proyecto hasta justificación desde la línea de investigación de servicios presentando paquetes completos en servicios turísticos y eventos para servicios turísticos. Así como las 2 bitácoras correspondientes solicitadas por el programa. 3. La IE. invita a la feria de proyectos de grado 11, con el fin de identificar los proyectos productivos que acompañaran a articulación en la feria de proyectos productivos EXPOEMPRENDE y evaluar los avances de dichos proyectos así como las observaciones pertinentes. 4. VARIOS 			
CONCLUSIONES			
Se acuerden los puntos de disciplina, de manejo de uniformes, entrega de evidencias y bitácoras.			
ESTABLECIMIENTO Y ACEPTACIÓN DE COMPROMISOS			
ACTIVIDAD /DECISIÓN	FECHA	RESPONSABLE	FIRMA O PARTICIPACIÓN VIRTUAL
Seguimiento a los aprendices	Agosto 2025	Edith Robayo Jennifert M. Gómez Diana Berdugo	



DE: ASISTENTES Y APROBACIÓN DECISIONES

NOMBRE	DEPENDENCIA/ EMPRESA	APRUEBA (SI/NO)	OBSERVACIÓN	FIRMA O PARTICIPACIÓN VIRTUAL
Jennifer Marcela Gómez	SENA			
Diana Berdugo	SENA			
Constanza Robayo	Quevedo			

De acuerdo con La Ley 1581 de 2012, Protección de Datos Personales, el Servicio Nacional de Aprendizaje SENA, se compromete a garantizar la seguridad y protección de los datos personales que se encuentran almacenados en este documento, y les dará el tratamiento correspondiente en cumplimiento de lo establecido legalmente.

ANEXOS



CERTIFICADOS CURSOS.



El Servicio Nacional de Aprendizaje SENA

En cumplimiento de la Ley 119 de 1994

Hace constar que

JENNIFERT MARCELA GOMEZ SANABRIA

Con Cédula de Ciudadanía No. 1016007957

Cursó y aprobó la acción de Formación

ELABORACION DEL DESARROLLO CURRICULAR PARA PROGRAMAS DE FORMACION DEL SENA

con una duración de 96 horas

En testimonio de lo anterior, se firma el presente en Chía, a las catorce (14) días del mes de julio de dos mil veintidós (2022)

Firmado Digitalmente por

Una firma digital manuscrita en negro, que parece ser la de Javier Ricardo Jiménez Rincón.

JAVIER RICARDO JIMENEZ RINCON
Subdirector (E)
CENTRO DE DESARROLLO ADOPCIÓN EMPRESARIAL
REGIONAL CUNDINAMARCA

100000001 - 1407/2022
FECHA REGISTRO

La autenticidad de este documento puede ser verificada en el registro electrónico que se encuentra en la página web <http://certificados.sena.edu.co>, bajo el número 99138020102302200607957C.



El Servicio Nacional de Aprendizaje SENA

En cumplimiento de la Ley 119 de 1994

Hace constar que

JENNIFERT MARCELA GOMEZ SANABRIA

Con Cédula de Ciudadanía No. 1016007957

Cursó y aprobó la acción de Formación

PRIMEROS AUXILIOS

con una duración de 48 horas

En testimonio de lo anterior, se firma el presente en Bogotá, a los cuatro (4) días del mes de agosto de dos mil veintidós (2022)

Firmado Digitalmente por

JAVIER RICARDO JIMENEZ RINCON
Subdirector (E)
CENTRO DE DESARROLLO ACROEMPRESARIAL
REGIONAL CUNDINAMARCA

19622289 - 04/08/2022
FECHA REGISTRO

La autenticidad de este documento puede ser verificada en el registro electrónico que se encuentra en la página web <http://certificados.sena.edu.co>, bajo el número 9913865261241CC3064097897C.

CERTIFICACION NORMAS



El Servicio Nacional de Aprendizaje SENA

En Cumplimiento del Decreto 1072 de 2015

otorga

Certificado de Competencia Laboral a

JENNIFERT MARCELA GOMEZ SANABRIA

Con CÉDULA DE CIUDADANÍA No. 1016007957

Quien demostró su Competencia Laboral en la
Norma

Orientar formación presencial de acuerdo con procedimientos técnicos y normativa - NIVEL INTERMEDIO

Código: 240201056 - Versión: 2

En testimonio de lo anterior, se firma el presente en MEDELLÍN, A los ocho (8) días del mes de Noviembre de dos mil veinticuatro (2024)

Firmado Digitalmente por

2045227 - 08/11/2024
No Y FECHA REGISTRO

OSWALDO DE JESUS MONROY URREGO
Subdirector (E) CENTRO DE COMERCIO
REGIONAL ANTIIOQUIA

La autenticidad de este documento puede ser verificada en el registro electrónico que se encuentra en la página web <http://certificados.sena.edu.co>, bajo el número 930101040201056242CC1016007957C.



Libertad y orden
RÉPUBLICA DE COLOMBIA

El Servicio Nacional de Aprendizaje SENA

*En Cumplimiento del Decreto 1072 de 2015
otorga*

Certificado de Competencia Laboral a

JENNIFERT MARCELA GOMEZ SANABRIA

Con CÉDULA DE CIUDADANÍA No. 1016007957

Quien demostró su Competencia Laboral en la
Norma

**Orientar formación E- learning de acuerdo con procedimientos técnicos y normativa - NIVEL
AVANZADO**

Código: 240201081 - Versión: 1

En testimonio de lo anterior, se firma el presente en MEDELLÍN, A los ocho (8) días del mes de Noviembre de dos mil veinticuatro (2024)

Firmado Digitalmente por

2045085 - 08/11/2024
No Y FECHA REGISTRO

OSWALDO DE JESUS MONROY URREGO
Subdirector (E) CENTRO DE COMERCIO
REGIONAL ANTIOQUIA

La autenticidad de este documento puede ser verificada en el registro electrónico que se encuentra en la página web <http://verificados.senacada.co>, bajo el número 930100240201081241CC1016007957C.