



**PROCESO GESTIÓN DEL TALENTO HUMANO  
FORMATO INFORME MENSUAL EJECUCIÓN CONTRACTUAL**

Yopal, 31 de Agosto de 2025

Señora  
**MÓNICA LUCÍA MANCIPE RIVERA**

SUPERVISORA CONTRATO No. **CO1.PCCNTR.7414533 del 7 de febrero de /2025**  
Coordinadora Académica

Formación Profesional Integral- CAFEC.  
Yopal

**Asunto:** Informe mensual de ejecución  
contractual Mes **AGOSTO** del año 2025

**Referencia:** No. **CO1.PCCNTR.7414533 del 7 de febrero de /2025**

**FRANCISCO JAVIER VARELA ARROYAVE**, identificado con la cédula de ciudadanía No. **16.829.912** de Jamundí, en mi calidad de Contratista del SENA, en Formación Profesional Integral -CAFEC, en cumplimiento del Contrato de Prestación de Servicios de la referencia, a continuación, presento el Informe de actividades realizadas en el mes objeto de cobro.

**Valor y forma de Pago:** El valor total del presente contrato asciende a la suma de **CINCUENTA Y CUATRO MILLONES SETECIENTOS SESENTA CINCO MIL SEISCIENTOS PESOS M/CTE. (\$54.765.600)** incluido IVA de conformidad con el régimen tributario a que pertenezca el futuro contratista. Esta suma será pagada por el SENA al contratista de la siguiente manera: a). Un primer y último pago proporcional a la ejecución del mismo, que se cancelará en el mes correspondiente. b). Los demás pagos por valor de **CINCO MILLONES CUATROCIENTOS SETENTA Y SEIS MIL QUINIENTOS SESENTA PESOS M/CTE. (\$5.476.560) MES, incluido IVA.**

**Plazo:** Será hasta el 23 de diciembre de 2025.

**OBJETO:**

85\_9519\_037 Prestar servicios personales de carácter temporal como instructor en modalidad presencial para los programas del Fondo de la Industria de la Construcción - FIC, por horas al mes según ejecución, emisión de juicios evaluativos y entrega del portafolio del instructor, de acuerdo con la programación asignada por el Centro Agroindustrial y Fortalecimiento Empresarial de Casanare en su área de influencia, según lineamientos de la Dirección de Formación Profesional del SENA, para la red de conocimiento Construcción.

**Obligaciones Específicas:**



No	Obligaciones	Acciones realizadas	Evidencias
1	<p>Impartir 160 horas al mes, o proporcional a la ejecución del contrato, según programación de Coordinación Académica, atendiendo la formación de aprendices en el área del programa, en las competencias, resultados de aprendizaje y actividades de los proyectos de formación Programados dentro de los tiempos, que para cada acción se determine por el centro de formación.</p>	<p><b>Cumplí con la intensidad de 120 HORAS DISPUESTAS ASI:</b>  <b>40 horas</b>, según la programación establecida            Impartí la formación de aprendices en el programa: <b>FICHA No.2999028 - ENCHAPES DE PISOS Y PAREDES CON MATERIAL CERAMICO Y SIMILARES.</b>            Cumplí con la intensidad de <b>80 horas</b>, según la programación establecida            Impartí la formación de aprendices en el programa: <b>FICHA No.3142182 - CONSTRUCCIONES LIVIANAS INDUSTRIALIZADAS EN SECO.</b></p>	<p>Reporte de <a href="#">eventos</a>, Informe de actividades de apoyo a la formación generado en el mes de <b>AGOSTO</b> por Sena Sofía plus.            Pantallazo de SENA SOFIA PLUS</p> <p>Correo con reporte de eventos enviado coordinación académica <b>MIÉRCOLES 20 de AGOSTO 2025, 18:06 PM</b>  <a href="mailto:coordinacionaccafec@sena.edu.c">coordinacionaccafec@sena.edu.c</a> y Reenviado a <a href="mailto:wmgonzalez@sena.edu.co">wmgonzalez@sena.edu.co</a></p>
2	<p>La formación será de manera presencial y si lo requiere la Coordinación Académica a través de medios digitales.</p>	<p>Realicé formación en CAFEC sede Yopal del programa: programa: enchapes de pisos y paredes con material cerámico y similares. ficha caracterización No.2999028 -            Realicé formación en CAFEC sede Yopal del programa: construcciones livianas industrializadas en seco, ficha caracterización No.3142182.</p>	<p>Impartí formación en el ambiente M102- M106 del municipio de Yopal jornada Nocturna.</p> <p>Evidencias y Fotografías enviadas al correo <a href="mailto:coordinacionaccafec@sena.edu.c">coordinacionaccafec@sena.edu.c</a></p> <p><b>MIÉRCOLES 20 de AGOSTO 2025, 18:06 PM</b></p>



3	<p>Gestionar la aprobación del proyecto formativo de los programas de formación titulada asignados en el formato dispuesto para ello, y cargar a Sofía plus para viabilizar por Coordinación académica; el formato con código del proyecto deberá ser entregado a Coordinación Académica dentro de los plazos establecidos por el Coordinador y/o supervisor del contrato.</p>	<p>Se gestionó el proyecto formativo ficha No.3142182 y se cargó al SENA SOFIA plus</p>	<p>Evidencia en el Informe No.1</p>
4	<p>Crear la ruta de aprendizaje y mantenerla actualizada del(os) grupo(s) de formación asignado(s) (ficha de caracterización) por Coordinación Académica, y asociar a los aprendices en Sofía Plus y/o el aplicativo institucional dispuesto para ello.</p>	<p>Se creó, la ruta aprendizaje del programa Ficha No.3142182 - construcciones livianas industrializadas en seco.</p>	<p>Evidencia en el informe No.1</p>
5	<p>Alimentar permanentemente el portafolio asignado por coordinación académica, con guías de aprendizaje, instrumentos de evaluación, plan de trabajo (con soporte de concertación con los aprendices), reporte de juicios evaluativos de</p>	<p>Se alimentó en el portafolio</p>	<p><a href="#">Portafolio-drive</a></p>



	<p>RAP's, Guías de aprendizaje, actas de entrega de materiales de formación firmada por los aprendices (si aplica), actas de cierre final. Para formación titulada adicionalmente se requiere: acta de inducción con el respectivo soporte de su evaluación, Guías de aprendizaje de competencias transversales, actas de planes de mejoramiento (si aplica), reporte de novedades de ambiente, actas de cierre parcial (si aplica); y los demás formatos y solicitudes por parte de Coordinación Académica, aplicando el modelo pedagógico establecido por el SENA y el Procedimiento de Ejecución de la Formación Profesional Integral, en los formatos establecidos por el SIGA y lineamientos de la Coordinación Académica.</p>	<p>Se alimentó en el portafolio</p>	<p><a href="#">Portafolio-drive</a></p>
<p>6</p>	<p>Cumplir con los productos asociados al proyecto en actividades de formación del programa asignado</p>	<p>El producto informe instalar sistemas constructivos en seco AP4, AP8 se está actualizando en la fase de planeación y evaluación contextualizando a los aprendices.</p>	<p>FOTOGRAFIAS SUBIDAS DEL <a href="#">Registro-</a></p>



7	<p>Para instructores líderes de grupo, socializar el reglamento del aprendiz vigente durante la etapa lectiva en dos momentos para el nivel técnico, operario y auxiliar, y en 3 momentos para los programas del nivel tecnológico, enfatizando en la selección de alternativas de etapa productiva para que una vez terminen la etapa lectiva ya tengan definida la opción de etapa productiva. Enviar a Coordinación académica el cronograma con las socializaciones a desarrollar, indicando los grupos, hora y lugar, así como novedades que se presenten.</p>	<p>Se socializó el reglamento para el aprendiz en inducciones generales y se trabajó en clase en la fase de inducción.</p>	<p>Evidencias en el informe No.1</p>
8	<p>Asistir a todas las reuniones que sean programadas para fijar y monitorear los lineamientos, cobertura y productos indicados, y socializaciones, relacionadas con la ejecución de la formación, participar y asistir a las sesiones programadas en los grupos de trabajo cuando el equipo de desarrollo curricular del área del programa asignado o la entidad</p>	<p>N/A</p>	<p>N/A</p>



	así lo requiera entre otras citadas por el supervisor del contrato.		
9	Mantenerse al tanto de los procesos de actualización de la ejecución de la formación y demás lineamientos para el cumplimiento de la formación.	Se coordinó con líder del área programación de eventos para tener en cuenta programación de las transversales	ENVIADO PROGRAMACIÓN DE EVENTOS Correo con reporte de eventos enviado coordinación académica <b>MIÉRCOLES 20 de AGOSTO 2025, 18:06 PM</b> <a href="mailto:coordinacionaccafec@sena.edu.co">coordinacionaccafec@sena.edu.co</a> y Reenviado a <a href="mailto:wmgonzalez@sena.edu.co">wmgonzalez@sena.edu.co</a>
10	Para instructores de formación virtual, usar las herramientas disponibles en el ambiente virtual de aprendizaje para fortalecer la formación y lograr el cumplimiento de los lineamientos, cobertura y productos indicados.	N/A	N/A
11	Generar y ejecutar una estrategia que contribuya a la meta de retención de los aprendices durante el tiempo total del programa de formación y/o curso, reportando oportunamente novedades de los aprendices (retiros voluntarios, deserciones).	Sensibilicé, divulgué, con aprendices la importancia, beneficios y resultados de desarrollar a cabalidad con la formación del programa Técnico en construcciones livianas industrializadas en seco de Ficha No.3142182. Y ficha No. 2999028.	Mensaje en el grupo de <a href="#">WhatsApp-</a>
12	Fortalecer la inducción para los aprendices		



	<p>enfatisando en el reglamento del aprendiz, concretando la opción de etapa práctica para los aprendices para que una vez terminen la etapa lectiva ya tengan definida la opción de etapa productiva.</p>	N/A	N/A
13	<p>Conocer y aplicar a la suscripción del contrato y durante su ejecución, los lineamientos sobre programas, reglamento, guías y material pedagógico adoptado por el SENA para ejecutar el programa asignado con el fin de adoptarlo y así garantizar el buen desarrollo de los cursos.</p>	<p>Adopto la suscripción del contrato, los lineamientos, reglamento, guías y material pedagógico para la ejecución del programa técnico en construcciones livianas industrializadas en seco, FICHA de caracterización no.3142182. FICHA de caracterización No. 2999028. FICHA de caracterización No. Ficha No. 3066772.</p>	<p>Realización del informe y Enviado a <a href="mailto:coordinacionaccafec@sena.edu.co">coordinacionaccafec@sena.edu.co</a></p>
14	<p>Planear oportuna y adecuadamente la ejecución de la formación consultando todo el material de diseño y desarrollo curricular en especial el proyecto formativo con la Coordinación Académica y con el equipo de ejecución para el programa de formación asignado ciñéndose a los procedimientos de ejecución de la</p>	<p>Se crean guía de aprendizaje donde se estructuran rutas temas y forma de realización mediante las técnicas de aprendizaje. Adoptadas y sugeridas por la entidad.</p>	<p><a href="#">Portafolio</a> Subido al drive</p>



	formación, guías y demás documentos pertinentes y aplicando estrictamente el modelo pedagógico del SENA.		
15	Mantenerse al tanto de los procesos de actualización y formación que requiere para el cumplimiento de las obligaciones contractuales.	Asistencia a reuniones citadas por las diferentes áreas siga, coordinación,	Actas de asistencia. A reuniones citadas.
16	Realizar el seguimiento de cada aprendiz mediante la orientación y acompañamiento a las actividades de aprendizaje y reportar avances o dificultades de manera oportuna a la Coordinación Académica en los formatos y tiempos que se dispongan para ellos y teniendo en cuenta el reglamento del aprendiz.	En proceso de acompañamiento seguimiento a los aprendices de la ficha de caracterización ficha no.3142182 del programa técnico en construcciones livianas industrializadas en seco, con el desarrollo de actividades planteadas en la guía de aprendizaje, evaluación de rap.2 y 3	Evidencia en drive guía de <a href="#">aprendizaje</a>
17	Promover que los procesos comunicativos donde se da la capacitación sean asertivos.	Promoví procesos asertivos de comunicación mediante mensajes y material claro y objetivo en la App WhatsApp y mediante correos.	<a href="#">Comunicaciones</a> vía WhatsApp, correos electrónicos, para aclarar talleres o preguntas de los aprendices, fuera del aula, también se usó del drive para subir información
18	Manejar herramientas informáticas asociadas al área objeto de la formación.	Se implementa el uso de herramientas como exposiciones donde deben aprender a hacer las proyecciones a la pantalla del ambiente M102- M106. WhatsApp.	EN EL PORTAFOLIO SE EVIDENCIA <a href="#">REGISTRO</a> FOTOGRAFICO



19	Atender oportunamente los requerimientos que haga el supervisor del contrato y presentar los informes mensuales de la ejecución del contrato o los productos que se le requiera, además del informe mensual de actividades según la fase en que se encuentre la formación (planear, ejecutar y evaluar) durante el desarrollo del proceso de aprendizaje y de las actividades en general con sus respectivos anexos.	Se presenta informe de ejecución, del mes de <b>AGOSTO</b> de 2025 con las respectivas evidencias.	<p>INFORME DE EJECUCION CONTRATO ENVIADO AL CORREO <a href="mailto:coordinacionaccafec@sena.edu.c">coordinacionaccafec@sena.edu.c</a></p> <p><a href="#">o</a></p> <p>Correo con reporte de eventos enviado coordinación académica <b>MIÉRCOLES 20 de AGOSTO 2025, 18:06 PM</b></p> <p><a href="mailto:coordinacionaccafec@sena.edu.c">coordinacionaccafec@sena.edu.c</a> <a href="#">o</a> y Reenviado a <a href="mailto:wmgonzalez@sena.edu.co">wmgonzalez@sena.edu.co</a></p>
20	El contratista podrá prestar apoyo técnico a la supervisión de contratos, así mismo podrá colaborar con elementos técnicos en los estudios previos.	N/A	N/A
21	El contratista podrá hacer parte de los comités evaluadores según designación del director o subdirector.	N/A	N/A
22	Programar actividades de enseñanza — Aprendizaje- Evaluación de conformidad con los módulos de formación y el calendario institucional y el manual de procedimientos para la ejecución de acciones	Se realiza guía de aprendizaje fase de análisis en construcción.	<a href="#">GUIA DE APRENDIZAJE SUBIDA AL DRIVE</a>



	de Formación Profesional.		
23	Reportar en el Sistema institucional dispuesto para ello, en un máximo de tres días, todas las actividades que de acuerdo con los procesos que sean de su responsabilidad, garantizando la calidad de la información y su coherencia con el proceso formativo, tales como Registro de los juicios evaluativos, creación de rutas y asociación de aprendices, Registro de juicios evaluativos del reconocimiento de aprendizajes previos, comunicar al Coordinador Académico oportunamente anomalías, inconsistencias, novedades de aprendices, y hallazgos en el Registro de la información.	SE REALIZA RUTA DE APRENDIZAJE EN EL SENAY SE ASOCIA. SE REALIZA REPORTE DE INASISTENCIAS EN EL SENA SOFIA. SE ENVIA VIA EMAIL Y WHATSAPP PROCEDIMIENTOS A LOS APRENDICES.	PLATAFORMA SENA SOFIA EMAIL A COORDINACION <a href="mailto:coordinacionaccafec@sena.edu.c">coordinacionaccafec@sena.edu.c</a> <a href="#">o</a> ACADEMICA INFORMANDO <a href="#">NOVEDADES</a>
24	Realizar el requerimiento oportuno de materiales de formación.	Se realiza pedido de materiales y se formaliza con la ing. Líder del área de construcción.	<a href="#">EVIDENCIA</a> Se envía formato en Excel diligenciado



25	Realizar seguimiento a las acciones de formación en etapa lectiva y productiva, teniendo en cuenta las directrices de la Coordinación de Formación, garantizar y gestionar la realización de las competencias, transversales de forma oportuna para las formaciones tituladas a su cargo.	Se hace seguimiento en la etapa lectiva mediante registro de asistencia, presentación y formalización de guía de aprendizaje, explicación de las competencias.	Actas de <a href="#">asistencia</a> , guía de <a href="#">aprendizaje</a> , talleres montados en el drive.
26	Se deberá cumplir con la ejecución de 160 horas mes según programación, en caso de no cumplirse se pagará en forma proporcional a las horas ejecutadas de acuerdo con el honorario establecido como instructor de Formación Profesional Integral, para el caso de instructores contratados por horas, se pagará un máximo de 160 horas al mes ejecutadas.	Horas ejecutadas y cobradas 120 horas. Según matriz enviada de Gantt	<a href="#">REGISTRO</a> , FOTOGRAFICO Y PRPGRAMACION <a href="#">GANTT</a> .
27	Cumplir con los lineamientos de orientación del desempeño del instructor en ambientes virtuales de aprendizaje, los cuales se encuentran en validación a nivel nacional.	N/A	N/A



28	Obligación adicional para Instructores Virtuales. Para los instructores de formación virtual en todos los niveles, deberán cumplir con lo establecido en la Guía Orientación Formación ambientes virtuales de aprendizaje — GFPI-G-014 publicada en la plataforma Compromiso.	N/A	N/A
29	Para los instructores asignados a seguimiento de etapa productiva, deberán realizar al mes seguimiento a mínimo 80 aprendices, llevará a cabo visitas de seguimiento evidenciadas en actas, desarrollará charlas de sensibilización destinada a los aprendices que inician etapa productiva; el instructor debe establecer horarios de atención presencial y virtual de acuerdo con los formatos asignados por coordinación académica. El seguimiento realizado por el instructor debe ser entregado mensualmente a Coordinación Académica como evidencia del resultado de su asignación y del	<p>SE ME ASIGNA FICHA No. <b>2999028</b> En etapa productiva El día 23 de mayo</p> <p>Alternativa de etapa productiva, por contrato de vinculo formativo. Apoyo a instituciones estatales, ONG o entidades sin ánimo de lucro.</p> <p><a href="mailto:etapapRACTICAcAfec@sena.edu.co">etapapRACTICAcAfec@sena.edu.co</a></p>	<p>Se revisan bitácoras y se regresan para realizar las respectivas correcciones, por mal diligenciamiento, se hace seguimiento a actividades realizadas dentro de la institución</p> <p><a href="#">Evidencias</a></p> <p><a href="mailto:etapapRACTICAcAfec@sena.edu.co">etapapRACTICAcAfec@sena.edu.co</a></p>



	portafolio de evidencias de cada aprendiz.		
30	<p>El contratista deberá presentar cuenta de cobro de manera mensual con los correspondientes soportes (pago de parafiscales, informe de actividades y planilla de pago), en la forma y condiciones establecidas en la forma de pago del contrato. El incumplimiento de esta obligación dará lugar a que se impongan multas al contratista, las cuales serán descontadas del pago a realizar de conformidad con lo dispuesto el parágrafo del artículo 17 de la Ley 1150 de 2007. La fórmula será la establecida en la cláusula de multas del presente negocio jurídico de acuerdo a la cláusula sexta del anexo del contrato. Parágrafo: Si el contratista supera los quince (15) días de retardo en el cobro del mes anterior, facultará a la entidad para imponer la multa, o terminar el contrato de manera unilateral en el estado en que se encuentre y, adicionalmente, de adelantar actuación</p>	<p>Se presenta informe según instructivo de coordinación académica</p>	<p>CORREO <a href="mailto:coordinacionaccafec@sena.edu.c">coordinacionaccafec@sena.edu.c</a> <a href="#">o</a> Informes de Gestión Financiera y Gestión Contractual, subidos al drive "CUENTA DE COBRO_AGOSTO_2025" <a href="https://acortar.link/al1xvC">https://acortar.link/al1xvC</a> y a la plataforma SECOP II.</p>



	administrativa para declarar el incumplimiento contractual e imponer la cláusula penal pecuniaria.		
31	El contratista deberá informar, en un término no inferior a 15 días hábiles, sobre la inconveniencia, debidamente justificada y probada (caso fortuito o fuerza mayor), para continuar con la ejecución del contrato, de tal manera que el Centro de Formación, adelante las acciones necesarias para suplir esa necesidad, evitando la demora o reprogramación del proceso formativo. El incumplimiento de esta obligación dará lugar a que se impongan multas al contratista o se haga efectiva la cláusula penal, las cuales serán descontadas del pago a realizar. La fórmula será la establecida en la cláusula de multas del presente negocio jurídico de acuerdo a la cláusula sexta del anexo del contrato.	N/A	N/A
		N/A	N/A

A continuación, relaciono los desplazamientos que realicé previo a la presentación de este informe. Una vez finalizado cada desplazamiento presenté al ordenador del gasto el informe en el Formato Informe Legalización Desplazamiento Contratista GTH-F-087, en el que se describieron las actividades desarrolladas y los resultados de cada desplazamiento. Cada informe cuenta con el visto bueno del Supervisor.



Se lista a continuación el soporte de la legalización de los desplazamientos realizados, los cuales forman parte integral del presente informe de ejecución contractual.

ITEM	No DE LA ORDEN DE VIAJE	LUGAR DE DESPLAZAMIENTO	FECHA DE DESPLAZAMIENTO INICIAL	FECHA DE DESPLAZAMIENTO FINAL
1.	N/A	N/A	N/A	N/A
2.	N/A	N/A	N/A	N/A

**Nota 1:** Por cada desplazamiento que haya realizado el contratista, adjuntará el respectivo informe que la soporte. En caso de haber realizado el desplazamiento en fecha posterior a la presentación del informe de ejecución contractual, deberá reportarlo en el siguiente informe de ejecución contractual.

Para el trámite de la cuenta me permito adjuntar: Documentos electrónicos enunciados como evidencias del cumplimiento de las obligaciones contractuales y los desplazamientos realizados y el No. **79410449** de la planilla, operador enlace **OPERATIVO** y periodo **JULIO DE 2025**. (Decreto Ley 2106 de 2019 – “Decreto Ley Anti trámites”)

Evidencias en (25) folios

Cordialmente,

Firma  
**FRANCISCO JAVIER VARELA ARROYAVE**  
**NOMBRES Y APELLIDOS**  
Contratista  
C.C. No. 16829912

Recibí a satisfacción:  
**MÓNICA LUCÍA MANCIPE RIVERA**  
SUPERVISORA CONTRATO No. **CO1.PCCNTR.7414533**  
Coordinadora Académica

**EVIDENCIAS MES DE AGOSTO DE 2025 CONTRATO CO1.PCCNTR.7414533**

**EVIDENCIAS ENCHAPES FICHA No. 2999028**







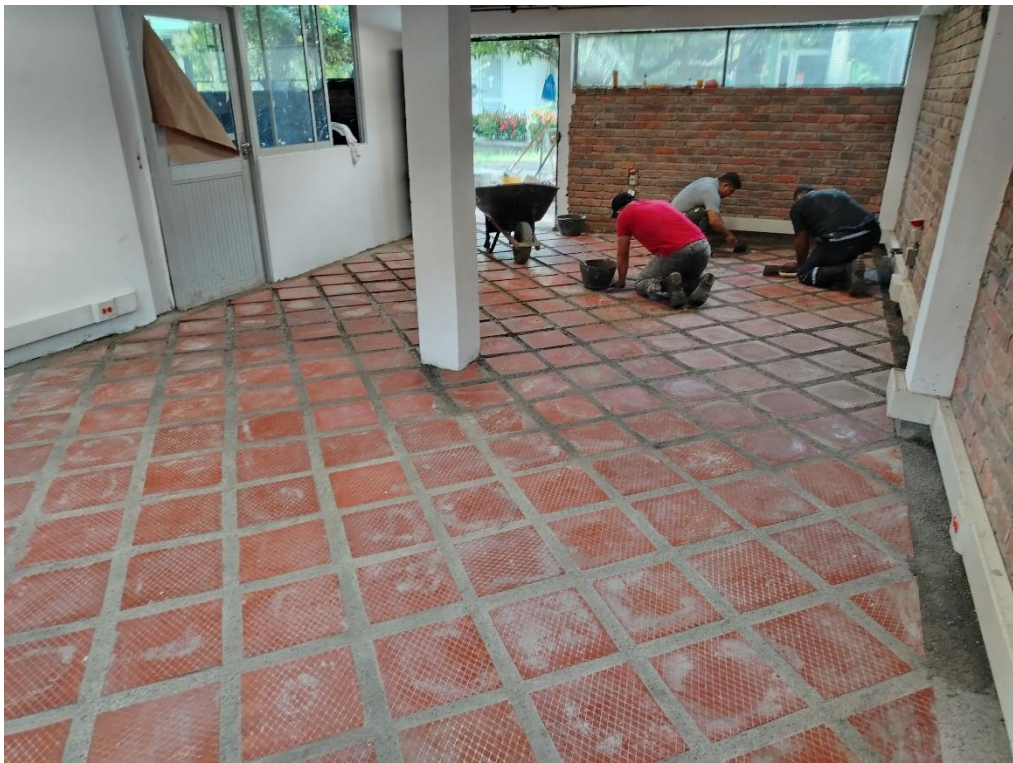





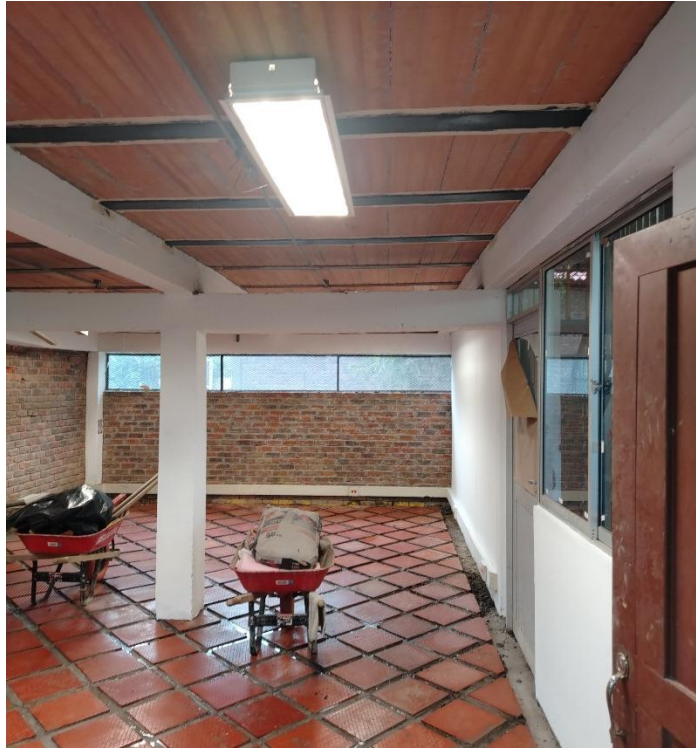





**EVIDENCIAS CONSTRUCCIONES LIVIANAS FICHA No.3142182**



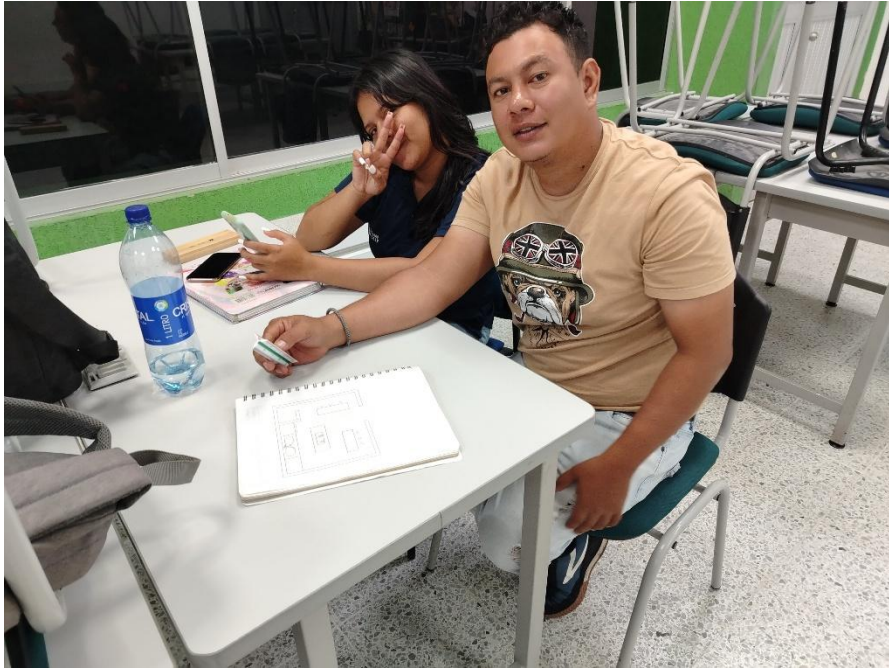







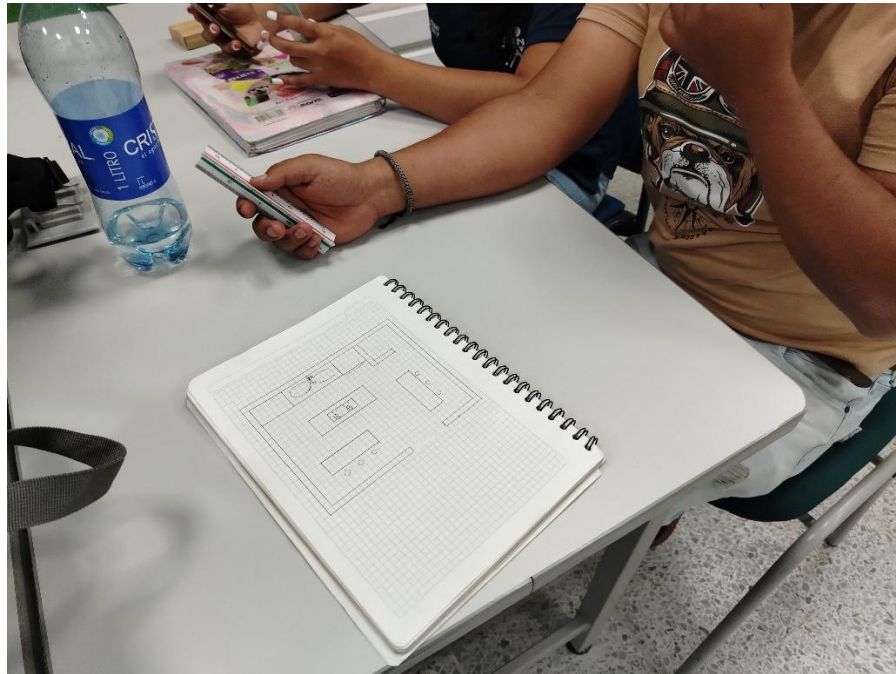

**PERFILERÍA PARA LA CONSTRUCCIÓN EN SECO**  
**MUROS**  
 Paso a paso construcción de muros con perfiles Matecsa.

**1 - Define el espesor de la perfilería según el revestimiento**

Cal	Espesor	PVC	Yeso	Fibro-cemento	Enchape	Exteriores
28	0.35mm	✓	✗	✗	✗	✗
27	0.38mm	✓	✓	✗	✗	✗
24	0.55mm	✓	✓	✓	✓	✗
20	0.85mm	✓	✓	✓	✓	✓

**2 - Elije la canal según el ancho final del muro**

Ancho de muro	Ancho de canal
9cm*	Base 6 - 2 1/2" ó 63.5mm









# Pantallazo creación ruta aprendizaje, Listado de aprendices Construcciones Livianas.

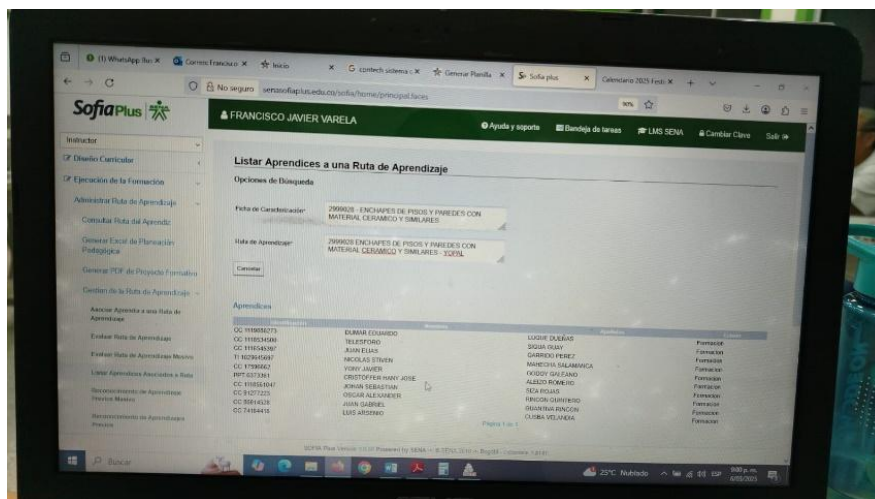
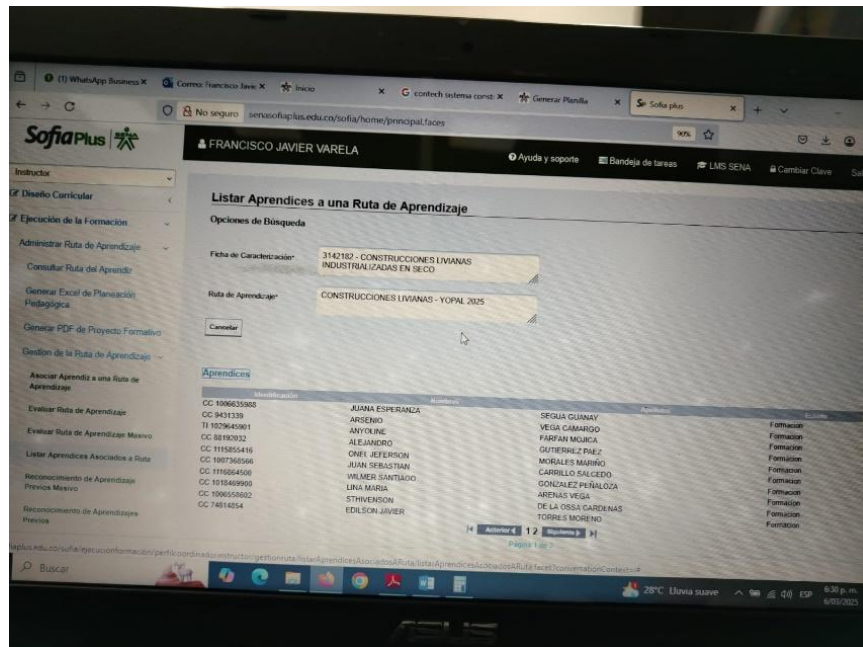

Sofia plus

senasofiaplus.edu.co/sofia/home/principal.faces

**SofiaPlus** FRANCISCO JAVIER VARELA Ayuda y soporte Bandeja de tareas LMS SENA Cambiar Clave Salir

Instructor

- Diseño Curricular
- Ejecución de la Formación
  - Administrar Ruta de Aprendizaje
  - Consultar Ruta del Aprendizaje
  - Generar Excel de Planeación Pedagógica
  - Generar PDF de Proyecto Formativo
  - Gestión de la Ruta de Aprendizaje
    - Asociar Aprendizaje a una Ruta de Aprendizaje
    - Evaluar Ruta de Aprendizaje
    - Evaluar Ruta de Aprendizaje Masivo
    - Listar Aprendizajes Asociados a Ruta**
    - Reconocimiento de Aprendizaje Previos Masivo
    - Reconocimiento de Aprendizajes Previos

### Listar Aprendizajes a una Ruta de Aprendizaje

Opciones de Búsqueda

Ficha de Caracterización\* 3142182 - CONSTRUCCIONES LIVIANAS INDUSTRIALIZADAS EN SECO

Ruta de Aprendizaje\* CONSTRUCCIONES LIVIANAS - YOPAL 2025

Cancelar

Aprendices

Identificación	Nombres	Apellidos	Estado
CC 1006635988	JUANA ESPERANZA	SEGUA GUANAY	Formacion
CC 9431339	ARSENIO	VEGA CAMARGO	Formacion
TI 1029645901	ANYOLINE	FARFAN MOJICA	Formacion
CC 89192032	ALEJANDRO	GUTIERREZ PAEZ	Formacion
CC 1115855416	ONEL JEFERSON	MORALES MARIÑO	Formacion
CC 1007388566	JUAN SEBASTIAN	CARRILLO SALCEDO	Formacion
CC 1118384500	WILMER SANTIAGO	GONZALEZ PEÑALOZA	Formacion
CC 1019489990	LINA MARIA	ARENAS VEGA	Formacion
CC 1006558602	STHVENSON	DE LA OSSA CARDENAS	Formacion
CC 74814854	EDILSON JAVIER	TORRES MORENO	Formacion

Anterior 1 2 Siguiente

Página 1 de 2

SOFIA Plus Versión 9.0.80 Powered by SENA - © SENA 2018 - Bogotá - Colombia - +a170;

30°C Parc. nublado 6:27 p. m. 13/03/2025

Sofia plus

senasofiaplus.edu.co/sofia/home/principal.faces

**SofiaPlus** FRANCISCO JAVIER VARELA Ayuda y soporte Bandeja de tareas LMS SENA Cambiar Clave Salir

Instructor

- Diseño Curricular
- Ejecución de la Formación
  - Administrar Ruta de Aprendizaje
  - Consultar Ruta del Aprendizaje
  - Generar Excel de Planeación Pedagógica
  - Generar PDF de Proyecto Formativo
  - Gestión de la Ruta de Aprendizaje
    - Asociar Aprendizaje a una Ruta de Aprendizaje
    - Evaluar Ruta de Aprendizaje
    - Evaluar Ruta de Aprendizaje Masivo
    - Listar Aprendizajes Asociados a Ruta**
    - Reconocimiento de Aprendizaje Previos Masivo
    - Reconocimiento de Aprendizajes Previos

### Listar Aprendizajes a una Ruta de Aprendizaje

Opciones de Búsqueda

Ficha de Caracterización\* 3142182 - CONSTRUCCIONES LIVIANAS INDUSTRIALIZADAS EN SECO

Ruta de Aprendizaje\* CONSTRUCCIONES LIVIANAS - YOPAL 2025

Cancelar

Aprendices

Identificación	Nombres	Apellidos	Estado
CC 1120370156	DIEGO ESTEBAN	CAICEDO DIAZ	Formacion
CC 1007868114	JHOAN SNEYDER	SANCHEZ MORALES	Formacion
CC 47430055	CARMEN JACKELYNE	ARANGUREN RODRIGUEZ	Formacion
TI 1029662937	NICOL DAYANA	CELY MOLINA	Formacion
CC 1118548659	EDUARDO STHVENSON	HERNANDEZ GARCIA	Formacion
CC 1118567611	DIANA PAOLA	ARANGO CORREDOR	Formacion

Anterior 1 2 Siguiente

Página 2 de 2

SOFIA Plus Versión 9.0.80 Powered by SENA - © SENA 2018 - Bogotá - Colombia - +a170;

30°C Parc. nublado 6:29 p. m. 13/03/2025

# Pantallazo creación ruta aprendizaje, Listado de aprendices Enchapes.

The screenshot shows the SofiaPlus LMS interface. The user is logged in as FRANCISCO JAVIER. The main content area is titled 'Listar Aprendices a una Ruta de Aprendizaje'. Under 'Opciones de Búsqueda', there are two search filters: 'Ficha de Caracterización' with the value '2999028 - ENCHAPES DE PISOS Y PAREDES CON MATERIAL CERAMICO Y SIMILARES' and 'Ruta de Aprendizaje' with the value '2999028 ENCHAPES DE PISOS Y PAREDES CON MATERIAL CERAMICO Y SIMILARES - YOPAL'. A 'Cancelar' button is visible below the filters. Below the filters is a section titled 'Aprendices' containing a table of learners.

Identificación	Nombres	Apellidos	Estado
CC 1118085273	DUMAR EDUARDO	LUQUE DUEÑAS	Formacion
CC 1118534500	TELESFORO	SIGUA GUAY	Formacion
CC 1116545397	JUAN ELIAS	GARRIDO PEREZ	Formacion
CC 74184418	LUIS ARSENI	CUSBA VELANDIA	Formacion
CC 86014528	JUAN GABRIEL	QUANTIVA RINCON	Formacion
TI 1029645697	NICOLAS STIVEN	MAHECHA SALAMANCA	Formacion
CC 17599662	YONY JAVIER	GODOY GALEANO	Formacion
PPT 6373361	CRISTOFFER HANY JOSE	ALEIZO ROMERO	Formacion

At the bottom of the page, there is a footer: 'SOFIA Plus Versión 9.0.80 Powered by SENA -- © SENA 2018 -- Bogotá - Colombia - +a169;'. The Windows taskbar at the bottom shows the system tray with the date 1/05/2025 and time 5:00 p.m.

# RREGISTRO DE DESERCIONES

#MagiaQueCo... 7:07 26.8 K/s LTE 21

sofiaplus.edu.co

d

836135  
1  
9519 - CENTRO AGROINDUSTRIAL Y FORTALECIMIENTO CASANARE  
3142182 - CONSTRUCCIONES LIVIANAS INDUSTRIALIZADA  
25  
16  
10/05/2026  
CC 1116864500 - WILMER SANTIAGO GONZALEZ FORMACION

RETIRO PROCESO DE FORMACIÓN ▾

RETIRO VOLUNTARIO ▾

6 meses



SOFIA Plus Versión 9.0.80 Powered by SENA --- © SENA 2018 --- Bogotá - Colombia- --a206;

#MagiaQueCo... 7:07 26.8 K/s LTE 21

sofiaplus.edu.co

### Adicionar Novedad

Ficha de Caracterización\*

**Detalle**

Se ha creado la novedad exitosamente



SOFIA Plus Versión 9.0.80 Powered by SENA --- © SENA 2018 --- Bogotá - Colombia- --a206;

Señores  
Centro Agroindustrial y Fortalecimiento Empresarial de Casanare  
SENA-Regional Casanare

000439  
07 MAR 2025  
exp

ASUNTO:  
RETIRO VOLUNTARIO  
De manera atenta, solicito el retiro voluntario de:

Programa de formación Construcción viviendas industrializadas en seco  
Código del Programa de Formación (Ficha) 3142182

Seleccione con una (X) tipo de formación:

- Formación Regular.
- Articulación con Media Técnica.

Las causas por la que tomé esta decisión son las siguientes:

- Licencia de maternidad o paternidad expedida por la entidad promotora de salud.
- Incapacidad médica igual o superior a 20 días.
- Calamidad doméstica.
- Asuntos judiciales.
- Por ingresar a prestar el servicio militar.

Otro: ¿Cuál? Motivo trabajo, se cruzan los horarios nocturnos con formación

A continuación, relacione los siguientes datos personales:

Firma: Juan Carrillo  
Nombres y apellidos: Juan Sebastián Carrillo Salcedo  
Tipo de documento: T.I. C.C. N° 102309366 De Yopal  
Dirección de residencia: Cra 14244-5 Barrio Catalina Municipio Yopal  
Celular: 3034709067  
Correo electrónico: juancarrillo513@gmail.com

Espacio reservado para el representante legal en caso de que el aprendiz sea menor de edad

Firma: \_\_\_\_\_  
Nombre: \_\_\_\_\_ C.C. \_\_\_\_\_ De \_\_\_\_\_  
Número de contacto: \_\_\_\_\_ Dirección de residencia: \_\_\_\_\_  
Barrio: \_\_\_\_\_ Municipio: \_\_\_\_\_  
correo electrónico: \_\_\_\_\_



Señores  
Centro Agroindustrial y Fortalecimiento Empresarial de Casanare  
SENA-Regional Casanare

0013601  
24 JUN 2025  
edda

ASUNTO:  
RETIRO VOLUNTARIO

De manera atenta, solicito el retiro voluntario de:

Programa de formación Construcciones livianas industrializadas en secc  
Código del Programa de Formación (Ficha) 342182

Seleccione con una (X) tipo de formación:

- Formación Regular
- Articulación con Media Técnica

Las causas por la que tomé esta decisión son las siguientes:

- Incapacidad medica igual o superior a veinte (20) dias expedida por la entidad promotora de salud - EPS correspondiente o por medico competente
- Licencia de maternidad o paternidad expedida por la entidad promotora de salud - EPS correspondiente o por medico competente
- Calamidad doméstica  Tipo Cinco meses - laparotomía Utero - Reposo 4 mes  
No fuerza física
- Asuntos judiciales
- Prestación del servicio militar

Otro, ¿Cuál? \_\_\_\_\_

A continuación, relacione los siguientes datos personales:

Firma: [Firma]  
Nombres y apellidos: Una María Armas de C... De Soyafa  
Tipo de documento: T.I. C.C.X. N° 1015469100  
Dirección de residencia: Calle 11 # 11 - 54 Barrio Aguazul Municipio Aguazul  
Celular: 309865571  
Correo electrónico: Armas20@gmail.com

Espacio reservado para el representante legal en caso de que el aprendiz sea menor de edad.

Firma: \_\_\_\_\_ De \_\_\_\_\_  
Nombre: \_\_\_\_\_ C.C. \_\_\_\_\_  
Número de contacto: \_\_\_\_\_ Dirección de residencia: \_\_\_\_\_  
Barrio: \_\_\_\_\_ Municipio: \_\_\_\_\_  
correo electrónico: \_\_\_\_\_

---

# TIEMPO ACT. APOYO A LA FORMACION

---

**INSTRUCTOR:** FRANCISCO JAVIER VARELA ARROYAVE

**CENTRO DE FORMACIÓN:** CENTRO AGROINDUSTRIAL Y FORTALECIMIENTO EMPRESARIAL DE CASANARE

**FECHA INICIAL:** 01/08/2025 00:00:00

**FECHA FINAL:** 31/08/2025 23:59:59

---

## ACTIVIDADES ACADÉMICAS

---

**FICHA DE APRENDIZAJE:** 2999028 - ENCHAPES DE PISOS Y PAREDES CON MATERIAL CERAMICO Y SIMILARES

- **COMPETENCIA DE APRENDIZAJE:** APLICAR PRÁCTICAS DE PROTECCIÓN AMBIENTAL, SEGURIDAD Y SALUD EN EL TRABAJO DE ACUERDO CON LAS POLÍTICAS ORGANIZACIONALES Y LA
- **COMPETENCIA DE APRENDIZAJE:** DESARROLLAR PROCESOS DE COMUNICACIÓN EFICACES Y EFECTIVOS, TENIENDO EN CUENTA SITUACIONES DE ORDEN SOCIAL, PERSONAL Y PRODUCTIVO.
- **COMPETENCIA DE APRENDIZAJE:** Ejercer derechos fundamentales del trabajo en el marco de la constitución política y los convenios internacionales.
- **COMPETENCIA DE APRENDIZAJE:** Enchapar superficies de acuerdo con especificaciones técnicas de construcción y lineamientos de acabados
- **COMPETENCIA DE APRENDIZAJE:** Enrique Low Murtra-Interactuar en el contexto productivo y social de acuerdo con principios éticos para la construcción de una cultura de paz.

- **COMPETENCIA DE APRENDIZAJE:** Fomentar cultura emprendedora según habilidades y competencias personales
- **COMPETENCIA DE APRENDIZAJE:** GENERAR HÁBITOS SALUDABLES DE VIDA MEDIANTE LA APLICACIÓN DE PROGRAMAS DE ACTIVIDAD FÍSICA EN LOS CONTEXTOS PRODUCTIVOS Y SOCIALES.
- **COMPETENCIA DE APRENDIZAJE:** Replantear los diseños de acuerdo con planos y especificaciones técnicas de construcción
- **COMPETENCIA DE APRENDIZAJE:** Resultado de Aprendizaje de la Inducción.
- **COMPETENCIA DE APRENDIZAJE:** RESULTADOS DE APRENDIZAJE ETAPA PRACTICA

### RESULTADOS DE APRENDIZAJE

APLICAR EN LA RESOLUCIÓN DE PROBLEMAS REALES DEL SECTOR PRODUCTIVO, LOS CONOCIMIENTOS, HABILIDADES Y DESTREZAS PERTINENTES A LAS COMPETENCIAS DEL PROGRAMA DE FORMACIÓN ASUMIENDO ESTRATEGIAS Y METODOLOGÍAS DE AUTOGESTIÓN

- **COMPETENCIA DE APRENDIZAJE:** Utilizar herramientas informáticas de acuerdo con las necesidades de manejo de información

---

**HORAS DEDICADAS EN LA FICHA :** 40,00

---

**FICHA DE APRENDIZAJE:** 3142182 - CONSTRUCCIONES LIVIANAS INDUSTRIALIZADAS EN SECO

- COMPETENCIA DE APRENDIZAJE: APLICACIÓN DE CONOCIMIENTOS DE LAS CIENCIAS NATURALES DE ACUERDO CON SITUACIONES DEL CONTEXTO PRODUCTIVO Y SOCIAL.
- COMPETENCIA DE APRENDIZAJE: APLICAR PRÁCTICAS DE PROTECCIÓN AMBIENTAL, SEGURIDAD Y SALUD EN EL TRABAJO DE ACUERDO CON LAS POLÍTICAS ORGANIZACIONALES Y LA
- COMPETENCIA DE APRENDIZAJE: DESARROLLAR PROCESOS DE COMUNICACIÓN EFICACES Y EFECTIVOS, TENIENDO EN CUENTA SITUACIONES DE ORDEN SOCIAL, PERSONAL Y PRODUCTIVO.
- COMPETENCIA DE APRENDIZAJE: Ejercer derechos fundamentales del trabajo en el marco de la constitución política y los convenios internacionales.
- COMPETENCIA DE APRENDIZAJE: Enrique Low Murtra-Interactuar en el contexto productivo y social de acuerdo con principios éticos para la construcción de una cultura de paz.
- COMPETENCIA DE APRENDIZAJE: GENERAR HÁBITOS SALUDABLES DE VIDA MEDIANTE LA APLICACIÓN DE PROGRAMAS DE ACTIVIDAD FÍSICA EN LOS CONTEXTOS PRODUCTIVOS Y SOCIALES.
- COMPETENCIA DE APRENDIZAJE: Gestionar procesos propios de la cultura emprendedora y empresarial de acuerdo con el perfil personal y los requerimientos de los contextos productivo y social.
- COMPETENCIA DE APRENDIZAJE: Instalar sistemas constructivos en seco de acuerdo con planos y especificaciones técnicas

### RESULTADOS DE APRENDIZAJE

01.DETERMINAR MATERIALES, HERRAMIENTAS Y EQUIPOS PARA LA EJECUCIÓN DEL PROYECTO SEGÚN PLANOS, NORMAS Y ESPECIFICACIONES TÉCNICAS

02.CUANTIFICAR LOS INSUMOS REQUERIDOS PARA EL PROCESO CONSTRUCTIVO

03.ALISTAR LOS INSUMOS, EQUIPOS Y HERRAMIENTAS NECESARIOS PARA LA EJECUCIÓN DEL PROYECTO

04. VERIFICAR PLANITUD, NIVELES, PLOMOS, ÁNGULOS Y PENDIENTES SEGÚN ESPECIFICACIONES

05. DIMENSIONAR EL MATERIAL DE ACUERDO A PLANOS Y ESPECIFICACIONES TÉCNICAS

06. REALIZAR LA FIJACIÓN DE LOS ELEMENTOS CONSTRUCTIVOS

07. REVISAR LA CALIDAD DE LOS MATERIALES PARA LOS PROCESOS DE ACABADOS DE ACUERDO CON LAS NORMAS

08. APLICAR NIVELES DE ACABADO SEGÚN ESPECIFICACIONES TÉCNICAS

- **COMPETENCIA DE APRENDIZAJE:** INTERACTUAR EN LENGUA INGLESA DE FORMA ORAL Y ESCRITA DENTRO DE CONTEXTOS SOCIALES Y LABORALES SEGÚN LOS CRITERIOS ESTABLECIDOS POR
- **COMPETENCIA DE APRENDIZAJE:** Razonar cuantitativamente frente a situaciones susceptibles de ser abordadas de manera matemática en contextos laborales, sociales y personales.
- **COMPETENCIA DE APRENDIZAJE:** Replantear los diseños de acuerdo con planos y especificaciones técnicas de construcción.

### RESULTADOS DE APRENDIZAJE

01. INTERPRETAR PLANOS SEGÚN PROYECTO Y ESPECIFICACIONES TÉCNICAS

02. PREPARAR SUPERFICIES A INTERVENIR DE ACUERDO A NORMAS, PLANOS Y ESPECIFICACIONES TÉCNICAS

03. TRASLADAR MEDIDAS REALES AL TERRENO DE ACUERDO A NORMAS, PLANOS Y ESPECIFICACIONES TÉCNICAS.

04. DETERMINAR MATERIALES, HERRAMIENTAS Y EQUIPOS SEGÚN PLANOS, NORMAS Y ESPECIFICACIONES TÉCNICAS.

- **COMPETENCIA DE APRENDIZAJE:** Resultado de Aprendizaje de la Inducción.
- **COMPETENCIA DE APRENDIZAJE:** RESULTADOS DE APRENDIZAJE ETAPA PRACTICA

### RESULTADOS DE APRENDIZAJE

APLICAR EN LA RESOLUCIÓN DE PROBLEMAS REALES DEL SECTOR PRODUCTIVO, LOS CONOCIMIENTOS, HABILIDADES Y DESTREZAS PERTINENTES A LAS COMPETENCIAS DEL PROGRAMA DE FORMACIÓN ASUMIENDO ESTRATEGIAS Y METODOLOGÍAS

AUTOGESTIÓN

- **COMPETENCIA DE APRENDIZAJE:** Utilizar herramientas informáticas de acuerdo con las necesidades de manejo de información

---

**HORAS DEDICADAS EN LA FICHA :** 80,00

---

---

**TOTAL HORAS ACTIVIDADES ACADÉMICAS:** 120,00

---

---

**EVENTOS DE DIVULGACIÓN TECNOLÓGICA - EDT's**

---

FICHA	FECHA INICIO	FECHA FINAL	EVENTO	HORAS
<b>TOTAL TIEMPO EDT's:</b>				0,00

---

**ACTIVIDADES ADICIONALES**

---

FECHA INICIAL	FECHA FINAL	ACTIVIDAD	HORAS
<b>TOTAL ACTIVIDADES ADICIONALES:</b>			0,00

**INSTRUCTOR:** FRANCISCO JAVIER VARELA ARROYAVE

**CENTRO DE FORMACIÓN:** CENTRO AGROINDUSTRIAL Y FORTALECIMIENTO EMPRESARIAL DE CASANARE

