



COMPROBANTE DE EGRESO

CE N° 2024001711

Documentos Asignados	
Num Doc.	Fecha Doc.
01586	18/12/2024

Fecha de Expedición: 26/12/2024

Documento de Identidad:	43.448.212
Nombre:	SANDRA DEL SOCORRO RAMIREZ RUIZ

Concepto de este Egreso

PRESTACIÓN DE SERVICIOS DE APOYO A LA GESTIÓN EN ACTIVIDADES ATINENTES A LA SALUD PÚBLICA, EN LOS PROCESOS DE FORTALECIMIENTO, VIGILANCIA EPIDEMIOLOGICA DEL MUNICIPIO DE TÁMESIS-ANTIOQUIA.

A175B6DC0EC9EF7FFBD7748DFB9F2C94

Rubro	Rubro	Valor Rubro
2.3.2.02.02.008	SERVICIOS PRESTADOS A LAS EMPRESAS Y SERVICIOS DE PRODUCCION	1.395.833,00
	Clasificador	Valor Clasificador
CCPET01 - CPC V2.1 AC	83990 Otros servicios profesionales, técnicos y empresariales n.c.p.	1.395.833,00
	Clasificador	Valor Clasificador
CCPET02 - UNIDAD EJECUTORA	16.0 ENTIDADES TERRITORIALES - ADMINISTRACION CENTRAL	1.395.833,00
	Clasificador	Valor Clasificador
CCPET05 - FUENTES DE FINANCIACIÓN	1.2.3.2.28 DERECHOS POR LA EXPLOTACION JUEGOS DE SUERTE Y AZAR	1.395.833,00
	Clasificador	Valor Clasificador
CCPET50 - FONDO LOCAL DE SALUD	2.4.02 COLJUEGOS FUNCIONAMIENTO 25%	1.395.833,00
	Clasificador	Valor Clasificador
CCPET81 - CPI - CATÁLOGO DE PRODUCTOS INVERSIÓN	1903019 Servicio del ejercicio del procedimiento administrativo sancionatorio	1.395.833,00
	Clasificador	Valor Clasificador
CCPET83 - ATRIBUTO EJECUCIÓN CON / SIN SITUACIÓN DE FONDOS	C Con Situación de Fondos	1.395.833,00
	Clasificador	Valor Clasificador
CCPET84 - ATRIBUTO DESTINACIÓN DE LA RENTA	120501 Ingresos sin destinación específica	1.395.833,00
	Clasificador	Valor Clasificador
CCPET30 - DETALLE SECTORIAL	19.05.58 OGS - FUNCIONAMIENTO OTROS GASTOS EN SALUD SALUD	1.395.833,00
	Clasificador	Valor Clasificador





CCPET03 - CLASIFICADOR PROGRAMÁTICO DE LA INVERSIÓN PÚBLICA	2024057890008	Fortalecimiento de las estrategias de gestion integral del riesgo en salud publica del Municipio de Támesis, Antioquia	1.395.833,00
Rubro		Rubro	Valor Rubro
2.3.2.02.02.009		SERVICIOS PARA LA COMUNIDAD, SOCIALES Y PERSONALES	1.395.833,00
		Clasificador	Valor Clasificador
CCPET01 - CPC V2.1 AC	91122	Servicios de la administración pública relacionados con la salud	1.395.833,00
		Clasificador	Valor Clasificador
CCPET02 - UNIDAD EJECUTORA	16.0	ENTIDADES TERRITORIALES - ADMINISTRACION CENTRAL	1.395.833,00
		Clasificador	Valor Clasificador
CCPET05 - FUENTES DE FINANCIACIÓN	1.2.4.2.02	SGP-SALUD-SALUD PUBLICA	1.340.706,00
	1.3.3.7.02	R.B. SGP-SALUD-SALUD PUBLICA	55.127,00
		Clasificador	Valor Clasificador
CCPET50 - FONDO LOCAL DE SALUD	2.3.1.1.10.1	SGP GESTIÓN VIGILANCIA EN SALUD PÚBLICA	1.340.706,00
	2.3.1.1.13	EXISTENCIA CAJA Y BANCOS 2023 GESTION	55.127,00
		Clasificador	Valor Clasificador
CCPET81 - CPI - CATÁLOGO DE PRODUCTOS INVERSIÓN	1903038	Servicio de promocion, prevencion, vigilancia y control de vectores y zoonosis	1.395.833,00
		Clasificador	Valor Clasificador
CCPET83 - ATRIBUTO EJECUCIÓN CON / SIN SITUACIÓN DE FONDOS	C	Con Situación de Fondos	1.395.833,00
		Clasificador	Valor Clasificador
CCPET84 - ATRIBUTO DESTINACIÓN DE LA RENTA	120101	100% de La Renta	1.395.833,00
		Clasificador	Valor Clasificador
CCPET30 - DETALLE SECTORIAL	19.02.85	SPC - E1 GOBERNABILIDAD Y GOBERNANZA - L1 DESARROLLO INSTITUCIONAL Y SECTORIAL - DESARROLLO DE CAPACIDADES PARA LA GOBERNANZA EN SALUD PÚBLICA SALUD PÚBLICA SALUD	1.340.706,00
	19.02.103	SPC - E3 DETERMINANTES - L3 CUIDADO DE LA SALUD - INFORMACIÓN EN SALUD PARA LA AFECTACIÓN POSITIVA DE LOS DETERMINANTES SOCIALES DE LA SALUD EN EL TERRITORIO. SALUD PÚBLICA SALUD	55.127,00
		Clasificador	Valor Clasificador
CCPET03 - CLASIFICADOR PROGRAMÁTICO DE LA INVERSIÓN PÚBLICA	2024057890008	Fortalecimiento de las estrategias de gestion integral del riesgo en salud publica del Municipio de Támesis, Antioquia	1.395.833,00





Total de la Presente Orden	Total Retenciones	Total a Pagar
2.791.666,00	139.584,00	2.652.082,00

Valor en letras:

DOS MILLONES SEISCIENTOS CINCUENTA Y DOS MIL OCHENTA Y DOS PESOS M/L xxxxxxxxxxxxxxxxxxxxxxxxxxxxxxx

Detalle de Movimiento de Bancos y Caja			
Codigo	Detalle	Documento	Valor
20020000036101550-6	Davivienda Coljuegos N 11100517	0008441381	2.652.082,00

RETENCIONES		
DESCRIPCIÓN	%	VALOR
ESTAMPILLA PROCULTURA	1,00	27.917,00
ESTAMPILLA PRO- ADULTO MAYOR	4,00	111.667,00

BIBIANO TORRES
 Secretario de Hacienda

PAGADO
 CON TRANSFERENCIA
 ELECTRÓNICA

Firma del Interesado
 Nit / C.C.





ORDEN DE PAGO

OP N° 2024001586

Fecha de Expedición:

18/12/2024

Documentos Asignados	
Num Doc.	Fecha Doc.
00462	16/08/2024

Documento de Identidad:	43.448.212
Nombre:	SANDRA DEL SOCORRO RAMIREZ RUIZ

Por Concepto de:

PRESTACIÓN DE SERVICIOS DE APOYO A LA GESTIÓN EN ACTIVIDADES ATINENTES A LA SALUD PÚBLICA, EN LOS PROCESOS DE FORTALECIMIENTO, VIGILANCIA EPIDEMIOLOGICA DEL MUNICIPIO DE TÁMESIS-ANTIOQUIA.

66EB3591B8F24F4B6CF19C5F3E347079

Rubro	Rubro	Valor Rubro
2.3.2.02.02.008	SERVICIOS PRESTADOS A LAS EMPRESAS Y SERVICIOS DE PRODUCCION	1.395.833,00
	Clasificador	Valor Clasificador
CCPET01 - CPC V2.1 AC	83990 Otros servicios profesionales, técnicos y empresariales n.c.p.	1.395.833,00
	Clasificador	Valor Clasificador
CCPET02 - UNIDAD EJECUTORA	16.0 ENTIDADES TERRITORIALES - ADMINISTRACION CENTRAL	1.395.833,00
	Clasificador	Valor Clasificador
CCPET05 - FUENTES DE FINANCIACIÓN	1.2.3.2.28 DERECHOS POR LA EXPLOTACIÓN JUEGOS DE SUERTE Y AZAR	1.395.833,00
	Clasificador	Valor Clasificador
CCPET50 - FONDO LOCAL DE SALUD	2.4.02 COLJUEGOS FUNCIONAMIENTO 25%	1.395.833,00
	Clasificador	Valor Clasificador
CCPET81 - CPI - CATÁLOGO DE PRODUCTOS INVERSIÓN	1903019 Servicio del ejercicio del procedimiento administrativo sancionatorio	1.395.833,00
	Clasificador	Valor Clasificador
CCPET83 - ATRIBUTO EJECUCIÓN CON / SIN SITUACIÓN DE FONDOS	C Con Situación de Fondos	1.395.833,00
	Clasificador	Valor Clasificador
CCPET84 - ATRIBUTO DESTINACIÓN DE LA RENTA	120501 Ingresos sin destinación específica	1.395.833,00
	Clasificador	Valor Clasificador
CCPET30 - DETALLE SECTORIAL	19.05.58 OGS - FUNCIONAMIENTO OTROS GASTOS EN SALUD SALUD	1.395.833,00
	Clasificador	Valor Clasificador





CCPET03 - CLASIFICADOR PROGRAMÁTICO DE LA INVERSIÓN PÚBLICA	2024057890008	Fortalecimiento de las estrategias de gestion integral del riesgo en salud publica del Municipio de Tamesis, Antioquia	1.395.833,00
Rubro		Rubro	Valor Rubro
2.3.2.02.009		SERVICIOS PARA LA COMUNIDAD, SOCIALES Y PERSONALES	1.395.833,00
		Clasificador	Valor Clasificador
CCPET01 - CPC V2 1 AC	91122	Servicios de la administración pública relacionados con la salud	1.395.833,00
		Clasificador	Valor Clasificador
CCPET02 - UNIDAD EJECUTORA	16.0	ENTIDADES TERRITORIALES - ADMINISTRACION CENTRAL	1.395.833,00
		Clasificador	Valor Clasificador
CCPET05 - FUENTES DE FINANCIACIÓN	1.2.4.2.02	SGP-SALUD-SALUD PUBLICA	1.340.706,00
	1.3.3.7.02	R.B. SGP-SALUD-SALUD PUBLICA	55.127,00
		Clasificador	Valor Clasificador
CCPET50 - FONDO LOCAL DE SALUD	2.3.1.1.10.1	SGP GESTIÓN VIGILANCIA EN SALUD PÚBLICA	1.340.706,00
	2.3.1.1.13	EXISTENCIA CAJA Y BANCOS 2023 GESTION	55.127,00
		Clasificador	Valor Clasificador
CCPET81 - CPI - CATÁLOGO DE PRODUCTOS INVERSIÓN	1903038	Servicio de promocion, prevencion, vigilancia y control de vectores y zoonosis	1.395.833,00
		Clasificador	Valor Clasificador
CCPET83 - ATRIBUTO EJECUCIÓN CON / SIN SITUACIÓN DE FONDOS	C	Con Situación de Fondos	1.395.833,00
		Clasificador	Valor Clasificador
CCPET84 - ATRIBUTO DESTINACIÓN DE LA RENTA	120101	100% de La Renta	1.395.833,00
		Clasificador	Valor Clasificador
CCPET30 - DETALLE SECTORIAL	19.02.85	SPC - E1 GOBERNABILIDAD Y GOBERNANZA - L1 DESARROLLO INSTITUCIONAL Y SECTORIAL - DESARROLLO DE CAPACIDADES PARA LA GOBERNANZA EN SALUD PÚBLICA SALUD PÚBLICA SALUD	1.340.706,00
	19.02.103	SPC - E3 DETERMINANTES - L3 CUIDADO DE LA SALUD - INFORMACIÓN EN SALUD PARA LA AFECTACIÓN POSITIVA DE LOS DETERMINANTES SOCIALES DE LA SALUD EN EL TERRITORIO. SALUD PÚBLICA SALUD	55.127,00
		Clasificador	Valor Clasificador
CCPET03 - CLASIFICADOR PROGRAMÁTICO DE LA INVERSIÓN PÚBLICA	2024057890008	Fortalecimiento de las estrategias de gestion integral del riesgo en salud publica del Municipio de Tamesis, Antioquia	1.395.833,00





Valor en letras:

DOS MILLONES SETECIENTOS NOVENTA Y UN MIL SEISCIENTOS SESENTA Y SEIS PESOS M/L xxxxxxxxxxxxxxxxxxxxxxxxxxxxxxx

RETENCIONES		
DESCRIPCIÓN	%	VALOR
ESTAMPILLA PROCULTURA	1,00	27.917,00
ESTAMPILLA PRO- ADULTO MAYOR	4,00	111.667,00

Total de la Presente Orden
2.791.666,00

Total Retenciones
139.584,00

Total a Pagar
2.652.082,00

BIBIANO TORRES
Secretario de Hacienda



FECHA: 30/12/2024

Cuenta de Cobro l 5

CONTRATO: PS 156-2024 AÑO: 2024

DEPENDENCIA: SECRETARIA EDUCACION, SALUD Y DEPORTE

Municipio de Támesis
Almacén y Archivo
Control de correspondencia recibida

EL MUNICIPIO DE TÁMESIS
CON NIT No. 890,981.238-3
CÓD ACTIVIDAD ECONÓMICA 8412
DEBE A:

16 DIC 2024

Nº documento: 4421
Pase a: SANDRA

NOMBRE: SANDRA DEL SOCORRO RAMIREZ RUIZ

NIT / CC: 43,448,212

VALOR EN LETRAS: DOS MILLONES SETECIENTOS NOVENTA Y UN MIL SEISCIENTOS SESENTA Y SEIS PESOS

VALOR EN NUMEROS: \$ 2,791,666

OBJETO DE COBRO	
Prestación de servicios de apoyo a la gestión en actividades atinentes a la salud pública, en los procesos de fortalecimiento, vigilancia epidemiología del municipio de Támesis-Antioquia,	
PERIODO	
01 y el 30 de Diciembre	
FAVOR CONSIGNAR:	
Nro. Cuenta	488443603680
Tipo Cuenta	AHORROS
Entidad Bancaria	Banco de Davivienda

Información para la aplicación de la Retención en la fuente. Decreto 2231 de 2023
Marcar con una X en la opción que tributariamente sea más conveniente:

OPCIÓN		SI	NO
a	Tomaré costos y deducciones en mi declaración de renta Lo que obliga a mi pagador a practicar la retención en la fuente de acuerdo al art. 392 y/o 401 del ET (porcentajes de retención)		X
b	Opto por la aplicación de la renta exenta del 25% en mi declaración de renta Lo que obliga a mi pagador a depurar la base para aplicar la retención de acuerdo al art. 383 del ET (renta de trabajo sin	X	

FIRMA	<i>Sandra Ramirez</i>
NOMBRE	SANDRA DEL SOCORRO RAMIREZ RUIZ
CEDULA	43448212

Nota: Si marqué la opción b) debo diligenciar y allegar a la Secretaria de Hacienda y Gestión Financiera la "certificación juramentada para deducción de la retención en la fuente a personas naturales pertenecientes a la clasificación tributaria- rentas de trabajo, originadas en la modalidad

INFORME FINAL
CONTRATO DE PRESTACIÓN DE SERVICIOS
No.156-2024

Por: **SANDRA DE SOCORRO RAMÍREZ RUIZ**

CONTRATANTE:	MUNICIPIO DE TÁMESIS – Secretaría de Salud, educación y deporte
NIT	890.981.238-3
CONTRATISTA:	SANDRA DEL SOCORRO RAMIREZ RUIZ
CC:	43448212
OBJETO:	Prestación de servicios de apoyo a la gestión en actividades atinentes a la salud pública, en los procesos de fortalecimiento, vigilancia epidemiología del municipio de Támesis-Antioquia
TOTAL:	DOCE MILLONES CUATROCIENTOS DIECISÉIS MIL SEISCIENTOS SESENTA Y CUATRO (\$ 12.416.664)
DURACIÓN:	4 MESES y 15 DIAS

En el periodo comprendido entre el **01 y el 30 de DICIEMBRE** se realizaron las siguientes actividades:

	ACTIVIDADES	AVANCES
1	Acompañamiento al fortalecimiento de la Ruta de Atención y prevención de salud sexual y reproductiva del municipio de Támesis	Durante el año participó en las rutas de atención y prevención de salud sexual y reproductiva en la población del municipio y en diferentes capacitaciones dictadas por la SSSA
2	Realizar los monitoreos rápidos de coberturas en vacunación de acuerdo con los lineamientos establecidos por el Ministerio de salud y protección social a través del Programa Ampliado de Inmunización PAI.	Durante el año participó en la mesa de vacunación municipal mes ames Durante todo el año Participó en la asistencia técnica de inmunobiológicos realizada por la SSSA, mes ames Durante todo el año participe en la mesa de vacunación departamental mes a mes dada EN MEDELLIN
3	Realizar demanda inducida según sea el caso, al momento de realizar el MRCV y diligenciar registro de la población objeto	Durante el primer semestre participó en el MRCV que se realizó en el municipio
4	Establecer el cronograma de actividades a desarrollar por cada MRCV	Durante el primer semestre participó en el MRCV que se realizó en el municipio
5	Consolidar la información y análisis de los MRCV y el informe de esquemas completos	Durante el primer semestre participó en el MRCV que se realizó en el municipio, que se realizo en el mes de mayo
6	Verificar, validar e inducir a los servicios de salud a la población asentada en el territorio municipal para completar los esquemas de vacunación de los grupos de riesgo priorizados – primera infancia, gestantes y adultos mayores- o favorecer la atención de la población con los programas de protección específica y detección temprana como resultado de las Búsquedas Activas Comunitarias BAC.	Durante todo el año participó en la Asistencia Técnica en el manejo y seguimiento de la Tuberculosis Infantil. Durante todo el año realizó diferentes visitas de seguimiento a menores con desnutrición en el municipio de Támesis Durante todo el año participó en diferentes actividades como plan de choque contra la desnutrición en menor de 5 años. Durante todo el año realizó diferente BAC en los programas de protección específica y detección temprana de las diferentes enfermedades
7	Apoyar en la revisión de la definición de casos de vigilancia en salud pública y gestionar ajuste en los sistemas de información.	Durante todo el año consolidó el boletín de reporte epidemiológicos según siviliga mes a mes. Durante todo el año participó en la capacitación de actualización del Protocolo Vigilancia Epidemiológica de leptospirosis

		<p>Durante todo el año participó en las Asistencias Técnica en el manejo y seguimiento de la Tuberculosis Infantil.</p> <p>Durante todo el año participó en las diferentes capacitaciones sobre actualización de BAI.</p> <p>Durante todo el año apoyó la revisión y definición de los casos de vigilancia en salud pública y gestione ajustes en los sistemas de información.</p>
8	Gestionar el archivo de vigilancia en Salud Pública de los eventos de interés, fichas epidemiológicas, protocolos, visitas de campo y soportes que se tengan	<p>Durante todo el año realizó el boletín de reporte epidemiológicos según siviigila mes a mes.</p> <p>Durante todo el año gestionó el archivo de vigilancia en salud pública de los eventos de interés, fichas epidemiológicas, protocolos y visitas de campo.</p> <p>Participó en diferentes campañas que se realizaron en el municipio, ejemplo la campaña (apaga la pólvora y enciende sonrisas)</p>
9	Generar el informe mensual de Búsqueda Activa Comunitaria BAC incluyendo la actualización de la base de dato	Durante todo el año realizó informe mes a mes sobre las BAC Y actualice las bases de datos
10	Participar en las jornadas de vacunación o actividades programadas en el marco de la vigilancia en salud pública.	Durante todo el año apoyó las jornadas de vacunación y todas las actividades relacionadas según los lineamientos PAI.
11	Apoyar la investigación de campo de los eventos de interés en salud pública que sean notificados a través del SIVIGILA para el municipio, organizarlas por zonas de trabajo y propender por su custodia	Durante todo el año apoyó y realice investigación de campo de los eventos de interés en salud pública que sean notificados a través del SIVIGILA.
12	Apoyar en las acciones de vigilancia en salud pública en situaciones como brotes, epidemias, situaciones de emergencia o eventos de interés en salud pública de importancia internacional ESPII.	Durante todo el año apoye las acciones de vigilancia en salud pública en situaciones como brotes, epidemias, situaciones de emergencia o eventos de interés en salud pública de importancia internacional
13	Identificación de población menor de cinco años con malnutrición, visitas domiciliarias a esta población y activación de rutas integrales de atención municipal	Durante el año participó en la identificación de la población menor de 5 años con mal nutrición, y realice visitas domiciliarias a esta población y se cativaron las rutas integrales de atención, durante este mes Realice visita de seguimiento a menor con desnutrición en la vereda corozal
14	Apoyar en talleres a los agentes educativos de la Modalidad Institucional y Familiar, y demás programas de atención integral a la primera infancia, gestantes, lactantes, escolares, población adulta mayor, población en situación de discapacidad y demás que operen en el municipio en guías alimentarias según su condición poblacional y de riesgo.	Durante todo el año apoyó los talleres con los agentes educativos de la Modalidad Institucional y Familiar, y demás programas de atención integral a la primera infancia, gestantes, lactantes, escolares, población adulta mayor, población en situación de discapacidad y demás que operen en el municipio en guías alimentarias según su condición poblacional y de riesgo.
15	Apoyar en las jornadas de capacitación de consejería en lactancia materna a docentes y auxiliares pedagógicos que atiendan la primera infancia.	Durante todo el año participó en las jornadas de capacitación y campañas educativas, de consejería en lactancia materna a docentes y auxiliares pedagógicos que atiendan la primera infancia
16	Apoyar en la digitación de las fichas epidemiológicas de notificación rutinaria, inmediata e intensificada cuando las UPGD así lo requieran	Durante el año apoyó en la digitación de las fichas epidemiológicas de notificación rutinaria, inmediata e intensificada cuando las UPGD lo requiera
17	Realizar un informe cualitativo mensual sobre los eventos investigados como insumo para el COVE municipal en donde se incluyan datos relacionados con la ocurrencia del eventos y factores de riesgo de potencial intervención	Durante el año realizó informe cualitativo mensual sobre los eventos investigados como insumo para el COVE municipal en donde se incluyan datos relacionados con la ocurrencia del eventos y factores de riesgo de potencial intervención y también participe mes a mes en el cove departamental.
18	Entregar informes de actividades mensuales y otros requeridos a demanda	Durante todo el año presentó informe mes a mes de las actividades realizadas y se cargó en la plataforma del SECOP.

19	Asistir al COVE municipal y demás espacios, reuniones y/o capacitaciones que requieran su participación	Durante todo el año mes a mes Participación del COVE municipal y demás espacios, reuniones y/o capacitaciones que requieran mi participación e incluso Participo del COVE Departamental.
20	Brindar orientación a la comunidad en general sobre la importancia del aislamiento social y cumplimiento del aislamiento selectivo según el manual PRASS	Durante todo el año brindó orientación a la comunidad en general sobre la importancia del aislamiento social y cumplimiento del aislamiento selectivo según el manual PRASS.
21	Participar en el diseño y ejecución de campañas educativas a la población general en temas relacionados con el autocuidado y prevención de la enfermedad de eventos de interés en salud pública.	Durante todo el año participó en el diseño y ejecución de campañas educativas a la población general en temas relacionados con el autocuidado y prevención de la enfermedad de eventos de interés en salud pública, Durante este mes participe en campaña apaga la pólvora y enciende sonrisas
22	Realizar y/o apoyar las investigaciones epidemiológicas de campo de eventos de interés en salud incluido el COVID 19, notificados por el municipio y otras UPGD	Durante el año apoyó, y/o realizó las investigaciones epidemiológicas de campo de eventos de interés en salud incluido el COVID 19, notificados por el municipio y otras UPGD
23	Realizar búsqueda activa comunitaria de población con sintomatología respiratoria y /o asociada al COVID 19, siempre se deberá articular con la red prestadora para la toma y procesamiento de muestras de la población afiliada	Durante el año realizó búsqueda activa comunitaria de población con sintomatología respiratoria y /o asociada al COVID 19, siempre en articulación con la red prestadora para la toma y procesamiento de muestras de la población afiliada
24	Apoyar en el seguimiento al ingreso de la información en SEGCOVID y otras plataformas de registro de biológicos por parte de las EAPB y al seguimiento y la retroalimentación de la información del Centro Nacional de Rastreo CNNR	Durante todo el año apoyó el seguimiento al ingreso de la información en SEGCOVID y otras plataformas de registro de biológicos por parte de las EAPB y al seguimiento y la retroalimentación de la información del Centro Nacional de Rastreo CNNR
25	Apoyar la secretaria de salud municipal en el proceso de vacunación para el COVID 19 y enfermedades emergentes, conforme alineamientos expedidos por el MSPS y la Secretaría Seccional de Salud y Protección Social y realizar el seguimiento de la población vacunada de posibles eventos adversos atribuibles a la vacunación para el COVID 19 y emergentes	Durante el año apoyó la secretaria de salud municipal en el proceso de vacunación para el COVID 19 y enfermedades emergentes, conforme alineamientos expedidos por el MSPS y la Secretaría Seccional de Salud y Protección Social y realizar el seguimiento de la población vacunada de posibles eventos adversos atribuibles a la vacunación para el COVID 19 y emergentes.
26	Ejecución de las actividades propias de la circular 044 en el componente de zoonosis y vectores (educación con comunidad)	Durante todo el año participó en la ejecución de las actividades propias de la circular 044 en el componente de zoonosis y vectores (educación con comunidad). Campañas de dengue, accidentes rábicos

Sandra del S. Ramírez Ruiz

 Sandra del S.
Ramírez R.
Aut. Entrenadora
C.C. 43.448.712 Fax: 05 0556 22

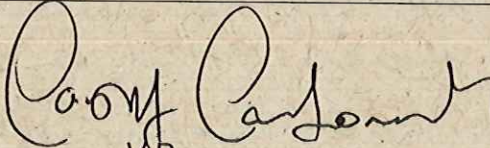
V.B.

Carlos Hernán Cardona

Participé en la capacitación de actualización del Protocolo Vigilancia Epidemiológica de leptospirosis, el día 02/12/2024



Participación del COVE Municipal 4/12/2024



Participación de la mesa de vacunación Municipal 4/12/2024



Realice visita de seguimiento a menor de 5 años con desnutrición en la vereda corozal el día 4/12/2024

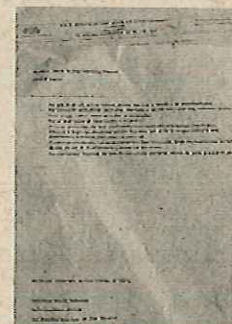
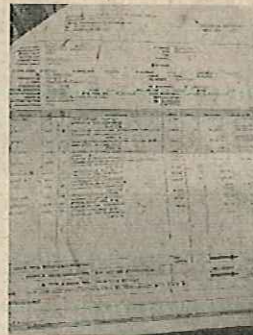

Participe en la desmovilización campaña apaga la pólvora y enciende sonrisas el día 10/12/2024



Participe en la cuarta mesa de vacunación departamental en Medellín el día 11/12/2024

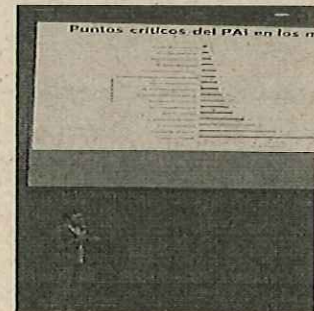
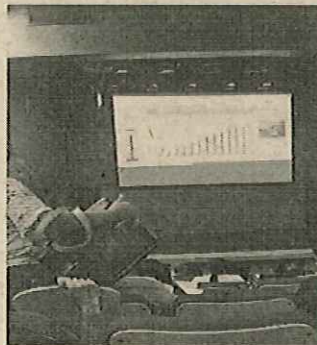

Participe del COVE departamental el día 12/12/2024

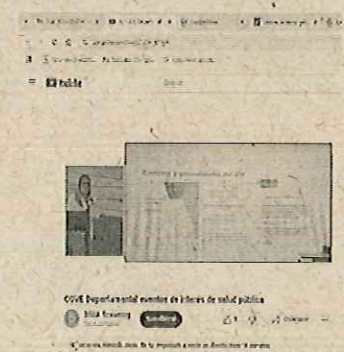
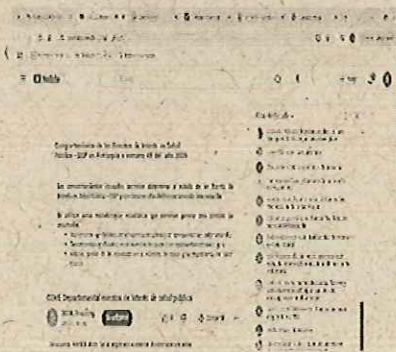

**CERTIFICACIÓN JURAMENTADA PARA DEDUCCIÓN DE LA RETENCIÓN EN LA FUENTE A PERSONAS
NATURALES PERTENECIENTES A LA CLASIFICACIÓN TRIBUTARIA "RENTAS DE TRABAJO" ORIGINADAS EN
LA MODALIDAD CONTRATO DE PRESTACIÓN DE SERVICIOS**

Támesis: 30 días del mes de Diciembre de 2024

Señores:
MUNICIPIO DE TAMESIS
Támesis, Antioquia

- 1- Percibo honorarios y/o servicios como persona natural por prestación de servicios y no me tomare costos o deducciones asociados a dichas rentas
- 2- Para efectos de disminuir la base de retención en la fuente a título de renta (Art 387 ET) sobre mis honorarios, me permito adjuntar los siguientes documentos:

	DEDUCCIÓN	ANEXOS		FOLIOS
		SI	NO	
a.	Certificado en original o copia legible de pagos efectuados a empresas de medicina prepagada durante el 2024 (Cónyuge, hijos y/o dependientes) por valor de _____ (anexo certificación)		X	
b.	Certificado en original o copia legible de los intereses o corrección monetaria por prestamos para adquisición de vivienda del año 2024 por valor de _____ (anexo certificación)		X	
c.	Deducción por dependientes Art. 387 ET (72) UVT por dependiente hasta un máximo de cuatro (4) dependientes Parentesco: _____ (anexo certificación) Parentesco: _____ Parentesco: _____ Parentescó: _____		X	
d.	Certificado de pago a cuenta bancaria para ahorro AFC por valor de _____ (anexo certificación)		X	
e.	Certificado aporte fondo de pensiones voluntarias por valor de _____ (anexo certificación)		X	

Atentamente,

FIRMA Sandra Ramirez

NOMBRE LEGIBLE SANDRA DEL SOCORRO RAMIREZ

CC 43448212

Transacción Aprobada

Su planilla ha sido enviada y pagada con éxito. Por favor imprima este comprobante como soporte del envío y pago de su planilla.



Información de la Planilla Pagada	
Nit de comercio Operador de Información	900089104-5
Razón Social del Operador de Información	Enlace Operativo
Descripción	Pago de SuAporte
Fecha	2024-12-13, 03:23:11 PM
Periodo de Cotización Otros Riesgos	noviembre de 2024
Periodo de Cotización Para Salud	noviembre de 2024
Empresa	SANDRA DEL SOCORRO RAMIREZ RUIZ
CEDULA CIUDADANIA	CC 43448212
Código Sucursal (Nombre)	()
Referencia de Pago/ Número Planilla	75054468
Tipo de Planilla	I
Número Transacción Bancaria/ CUS	1124194316
Banco	(1051) - BANCO DAVIVIENDA
Valor	\$ 412.600
Estado de la Transacción	Aprobada
Dirección IP de Origen	www.suaporte.com.co

Nit	Código	Administradora	Número Afiliados	Valor sin Mora	Total Intereses Mora
N900336004	25-14	COLPENSIONES	1	\$ 208.000	\$ 1.300
N800088702	EPS010	EPS SURA	1	\$ 162.500	\$ 1.000
N860011153	14-23	ARP - POSITIVA COMPAÑIA DE SEG	1	\$ 31.700	\$ 200
N890900841	CCF04	CAJA DE COMPENSACION FAMILIAR DE ANT	1	\$ 7.800	\$ 100

SubTotales: \$ 410.000 \$ 2.600
Total a Pagar: \$ 412.600

Transacción Aprobada

Su planilla ha sido enviada y pagada con éxito. Por favor imprima este comprobante como soporte del envío y pago de su planilla.



Información de la Planilla Pagada

Nit de comercio Operador de Información	900089104-5
Razón Social del Operador de Información	Enlace Operativo
Descripción	Pago de SuAporte
Fecha	2024-12-13, 03:28:58 PM
Periodo de Cotización Otros Riesgos	diciembre de 2024
Periodo de Cotización Para Salud	diciembre de 2024
Empresa	SANDRA DEL SOCORRO RAMIREZ RUIZ
CEDULA CIUDADANIA	CC 43448212
Código Sucursal (Nombre)	()
Referencia de Pago/ Número Planilla	75055260
Tipo de Planilla	I
Número Transacción Bancaria/ CUS	1124215455
Banco	(1051) - BANCO DAVIVIENDA
Valor	\$ 410.000
Estado de la Transacción	Aprobada
Dirección IP de Origen	www.suaporté.com.co

Nit	Código	Administradora	Número Afiliados	Valor sin Mora	Total Intereses Mora
N900336004	25-14	COLPENSIONES	1	\$ 208.000	\$ 0
N800088702	EPS010	EPS SURA	1	\$ 162.500	\$ 0
N860011153	14-23	ARP - POSITIVA COMPAÑIA DE SEG	1	\$ 31.700	\$ 0
N890900841	CCF04	CAJA DE COMPENSACION FAMILIAR DE ANT	1	\$ 7.800	\$ 0

SubTotales: \$ 410.000 \$ 0
 Total a Pagar: \$ 410.000

Municipio de Támesis

Antioquia – Colombia
 NIT 890.981.238-3
 Casa de Gobierno
 Calle 10 No 9-51
 Teléfono (57) 604 5906968
 Código Postal 056020



Municipio de Támesis
 Antioquia - Colombia

**INFORME DE SUPERVISIÓN
 SEGUIMIENTO A LA CONTRATACIÓN**

FECHA		30 DE DICIEMBRE	
INFORME DE SEGUIMIENTO No.		5	
PERIODO DE SEGUIMIENTO	Desde	01/12/2024	Hasta 30/12/2024
1. INFORMACIÓN GENERAL			
CONTRATO	X	CONVENIO	
NÚMERO	PS 156 DE 2024		
FECHA DE SUSCRIPCIÓN	16/08/2024		
OBJETO	Prestación de servicios de apoyo a la gestión en actividades atinentes a la salud pública, en los procesos de fortalecimiento, vigilancia epidemiológica del Municipio de Támesis.		
DEPENDENCIA	SECRETARIA DE EDUCACIÓN, SALUD Y DEPORTE		
CONTRATISTA	NOMBRE	SANDRA DEL SOCORRO RAMIREZ RUIZ	
	NIT/C.C.	43448212	
VALOR (\$)	INICIAL	DOCE MILLONES CUATROCIENTOS DIECISÉIS MIL SEISCIENTOS SESENTA Y CUATRO CIENTOS PESOS M.L (\$12.416.664)	
	ADICIONES		
CERTIFICADO DE DISPONIBILIDAD PRESUPUESTAL	NÚMERO	2024000455	
	FECHA	16/08/2024	
	VALOR	\$12.416.664.00	
REGISTRO PRESUPUESTAL	NÚMERO	2024000462	
	FECHA	16/08/2024	
	VALOR	\$12.416.664.00	
FUENTES DE PAGO	Derechos por la explotación juegos de suerte y azar		
FORMA DE PAGO	(Relacionar si es mensual o proporcional) PROPORCIONAL		
PLAZO DE EJECUCIÓN	INICIAL	4 meses y 15 días	
INTERVENTOR Y/O SUPERVISOR	NOMBRE	CARLOS HERNÁN CARDONA BEDOYA	
	NIT/C.C.	8.161.256	
	NÚMERO DE CONTRATO	PS 156 DE 2024	
MODIFICACIONES	X		
2. VERIFICACIÓN DEL CUMPLIMIENTO DE LAS OBLIGACIONES Y/O ACTIVIDADES DE LAS PARTES			
2.1. SEGUIMIENTO TÉCNICO			
N°	Actividades u obligaciones	Tareas desarrolladas en el período de Pago	
1	Acompañamiento al fortalecimiento de la Ruta de Atención y prevención de salud	Durante el año participó en las rutas de atención y prevención de salud sexual y reproductiva en la	

Municipio de Támesis

Antioquia – Colombia
NIT 890.981.238-3
Casa de Gobierno
Calle 10 No 9-51
Teléfono (57) 604 5906968
Código Postal 056020



Municipio de Támesis
Antioquia - Colombia

	sexual y reproductiva del municipio de Támesis	población del municipio y en diferentes capacitaciones dictadas por la SSSA
2	Realizar los monitoreos rápidos de coberturas en vacunación de acuerdo con los lineamientos establecidos por el Ministerio de salud y protección social a través del Programa Ampliado de Inmunización PAI.	Durante el año participó en la mesa de vacunación municipal mes a mes Durante todo el año Participó en la asistencia técnica de inmunobiológicos realizada por la SSSA, mes a mes Durante todo el año participe en la mesa de vacunación departamental mes a mes dada EN MEDELLIN
3	Realizar demanda inducida según sea el caso, al momento de realizar el MRCV y diligenciar registro de la población objeto	Durante el primer semestre participó en el MRCV que se realizó en el municipio
4	Establecer el cronograma de actividades a desarrollar por cada MRCV	Durante el primer semestre participó en el MRCV que se realizó en el municipio
5	Consolidar la información y análisis de los MRCV y el informe de esquemas completos	Durante el primer semestre participó en el MRCV que se realizó en el municipio, que se realizo en el mes de mayo
6	Verificar, validar e inducir a los servicios de salud a la población asentada en el territorio municipal para completar los esquemas de vacunación de los grupos de riesgo priorizados – primera infancia, gestantes y adultos mayores- o favorecer la atención de la población con los programas de protección específica y detección temprana como resultado de las Búsquedas Activas Comunitarias BAC.	Durante todo el año Participó en la Asistencia Técnica en el manejo y seguimiento de la Tuberculosis Infantil. Durante todo el año realizó diferentes visitas de seguimiento a menores con desnutrición en el municipio de Támesis Durante todo el año participe en diferentes actividades como plan de choque contra la desnutrición en menor de 5 años. Durante todo el año realizó diferente BAC en los programas de protección específica y detección temprana de las diferentes enfermedades
7	Apoyar en la revisión de la definición de casos de vigilancia en salud pública y gestionar ajuste en los sistemas de información.	Durante todo el año Consolidó el boletín de reporte epidemiológicos según sivigila mes a mes. Durante todo el año Participó en la capacitación de actualización del Protocolo Vigilancia Epidemiológica de leptospirosis

Municipio de Támesis

Antioquia – Colombia

NIT 890.981.238-3

Casa de Gobierno

Calle 10 No 9-51

Teléfono (57) 604 5906968

Código Postal 056020



Municipio de Támesis
Antioquia - Colombia

		<p>Durante todo el año Participó en las Asistencias Técnica en el manejo y seguimiento de la Tuberculosis Infantil.</p> <p>Durante todo el año Participó en las diferentes capacitaciones sobre actualización de BAI.</p> <p>Durante todo el año apoyó la revisión y definición de los casos de vigilancia en salud pública y gestione ajustes en los sistemas de información.</p>
8	Gestionar el archivo de vigilancia en Salud Pública de los eventos de interés, fichas epidemiológicas, protocolos, visitas de campo y soportes que se tengan	<p>Durante todo el año realizó el boletín de reporte epidemiológicos según siviigila mes a mes.</p> <p>Durante todo el año gestionó el archivo de vigilancia en salud pública de los eventos de interés, fichas epidemiológicas, protocolos y visitas de campo y participó en diferentes campañas que se realizaron en el municipio, ejemplo la campaña (apaga la pólvora y enciende sonrisas)</p>
9	Generar el informe mensual de Búsqueda Activa Comunitaria BAC incluyendo la actualización de la base de dato	Durante todo el año realizó informe mes a mes sobre las BAC Y actualice las bases de datos
10	Participar en las jornadas de vacunación o actividades programadas en el marco de la vigilancia en salud pública.	Durante todo el año apoyó las jornadas de vacunación y todas las actividades relacionadas según los lineamientos PAI.
11	Apoyar la investigación de campo de los eventos de interés en salud pública que sean notificados a través del SIVIGILA para el municipio, organizarlas por zonas de trabajo y propender por su custodia	Durante todo el año apoyó y realice investigación de campo de los eventos de interés en salud pública que sean notificados a través del SIVIGILA.
12	Apoyar en las acciones de vigilancia en salud pública en situaciones como brotes, epidemias, situaciones de emergencia o eventos de interés en salud pública de importancia internacional ESPII.	Durante todo el año apoyó las acciones de vigilancia en salud pública en situaciones como brotes, epidemias, situaciones de emergencia o eventos de interés en salud pública de importancia internacional
13	Identificación de población menor de cinco años con malnutrición, visitas domiciliarias	Durante el año participó en la identificación de la población menor de 5 años con mal nutrición, y realice visitas domiciliarias a esta población y se cativaron las

Municipio de Támesis

Antioquia – Colombia

NIT 890.981.238-3

Casa de Gobierno

Calle 10 No 9-51

Teléfono (57) 604 5906968

Código Postal 056020



Municipio de Támesis

Antioquia - Colombia

	a esta población y activación de rutas integrales de atención municipal	rutas integrales de atención, durante este mes Realice visita de seguimiento a menor con desnutrición en la vereda corozal
14	Apoyar en talleres a los agentes educativos de la Modalidad Institucional y Familiar, y demás programas de atención integral a la primera infancia, gestantes, lactantes, escolares, población adulta mayor, población en situación de discapacidad y demás que operen en el municipio en guías alimentarias según su condición poblacional y de riesgo.	Durante todo el año apoyó los talleres con los agentes educativos de la Modalidad Institucional y Familiar, y demás programas de atención integral a la primera infancia, gestantes, lactantes, escolares, población adulta mayor, población en situación de discapacidad y demás que operen en el municipio en guías alimentarias según su condición poblacional y de riesgo.
15	Apoyar en las jornadas de capacitación de consejería en lactancia materna a docentes y auxiliares pedagógicos que atiendan la primera infancia.	Durante todo el año participó en las jornadas de capacitación y campañas educativas, de consejería en lactancia materna a docentes y auxiliares pedagógicos que atiendan la primera infancia
16	Apoyar en la digitación de las fichas epidemiológicas de notificación rutinaria, inmediata e intensificada cuando las UPGD así lo requieran	Durante el año apoyó en la digitación de las fichas epidemiológicas de notificación rutinaria, inmediata e intensificada cuando las UPGD lo requiera
17	Realizar un informe cualitativo mensual sobre los eventos investigados como insumo para el COVE municipal en donde se incluyan datos relacionados con la ocurrencia del eventos y factores de riesgo de potencial intervención	Durante el año realizó informe cualitativo mensual sobre los eventos investigados como insumo para el COVE municipal en donde se incluyan datos relacionados con la ocurrencia del eventos y factores de riesgo de potencial intervención y también participe mes a mes en el cove departamental.
18	Entregar informes de actividades mensuales y otros requeridos a demanda	Durante todo el año presentó informe mes a mes de las actividades realizadas y se cargó en la plataforma del SECOP.
19	Asistir al COVE municipal y demás espacios, reuniones y/o capacitaciones que requieran su participación	Durante todo el año mes a mes participó del COVE municipal y demás espacios, reuniones y/o capacitaciones que requieran mi participación e incluso Participo del COVE Departamental.
20	Brindar orientación a la comunidad en general sobre la importancia del aislamiento social y cumplimiento del aislamiento selectivo según el manual PRASS	Durante todo el año brindó orientación a la comunidad en general sobre la importancia del aislamiento social y cumplimiento del aislamiento selectivo según el manual PRASS.

Municipio de Támesis

Antioquia – Colombia

NIT 890.981.238-3

Casa de Gobierno

Calle 10 No 9-51

Teléfono (57) 604 5906968

Código Postal 056020



Municipio de Támesis
Antioquia - Colombia

21	Participar en el diseño y ejecución de campañas educativas a la población general en temas relacionados con el autocuidado y prevención de la enfermedad de eventos de interés en salud pública.	Durante todo el año participó en el diseño y ejecución de campañas educativas a la población general en temas relacionados con el autocuidado y prevención de la enfermedad de eventos de interés en salud pública, Durante este mes participe en campaña apaga la pólvora y enciende sonrisas
22	Realizar y/o apoyar las investigaciones epidemiológicas de campo de eventos de interés en salud incluido el COVID 19, notificados por el municipio y otras UPGD	Durante el año apoyó, y/o realizó las investigaciones epidemiológicas de campo de eventos de interés en salud incluido el COVID 19, notificados por el municipio y otras UPGD
23	Realizar búsqueda activa comunitaria de población con sintomatología respiratoria y /o asociada al COVID 19, siempre se deberá articular con la red prestadora para la toma y procesamiento de muestras de la población afiliada	Durante el año realizó búsqueda activa comunitaria de población con sintomatología respiratoria y /o asociada al COVID 19, siempre en articulación con la red prestadora para la toma y procesamiento de muestras de la población afiliada
24	Apoyar en el seguimiento al ingreso de la información en SEGCOVID y otras plataformas de registro de biológicos por parte de las EAPB y al seguimiento y la retroalimentación de la información del Centro Nacional de Rastreo CNNR	Durante todo el año apoyó el seguimiento al ingreso de la información en SEGCOVID y otras plataformas de registro de biológicos por parte de las EAPB y al seguimiento y la retroalimentación de la información del Centro Nacional de Rastreo CNNR
25	Apoyar la secretaria de salud municipal en el proceso de vacunación para el COVID 19 y enfermedades emergentes, conforme alineamientos expedidos por el MSPS y la Secretaría Seccional de Salud y Protección Social y realizar el seguimiento de la población vacunada de posibles eventos adversos atribuibles a la vacunación para el COVID 19 y emergentes	Durante el año apoyó la Secretaria de Salud municipal en el proceso de vacunación para el COVID 19 y enfermedades emergentes, conforme alineamientos expedidos por el MSPS y la Secretaría Seccional de Salud y Protección Social y realizar el seguimiento de la población vacunada de posibles eventos adversos atribuibles a la vacunación para el COVID 19 y emergentes.
26	Ejecución de las actividades propias de la circular 044 en el componente de zoonosis y vectores (educación con comunidad)	Durante todo el año participó en la Ejecución de las actividades propias de la circular 044 en el componente de zoonosis y vectores (educación con comunidad). Campañas de dengue, accidentes rábicos

2.2. SEGUIMIENTO ADMINISTRATIVO

2.3. CUMPLIMIENTO DE OBLIGACIONES DEL CONTRATISTA RELACIONADAS CON EL PAGO DE SEGURIDAD SOCIAL INTEGRAL Y APORTES PARAFISCALES (Ley 100 de 1993 y sus decretos)

✉ alcaldia@tamesis-antioquia.gov.co

🌐 www.tamesis-antioquia.gov.co 📍 Támesis Antioquia

📱 Tamesisweb ✂ @tamesis_web 📷 [alcaldiatamesisantioquia](https://www.facebook.com/alcaldiatamesisantioquia)

Municipio de Támesis

Antioquia – Colombia
NIT 890.981.238-3
Casa de Gobierno
Calle 10 No 9-51
Teléfono (57) 604 5906968
Código Postal 056020



Municipio de Támesis
Antioquia - Colombia

reglamentarios, en el artículo 50 de la Ley 789 de 2002, Leyes 828 de 2003, 1122 de 2007, 1150 de 2007 y 1562 de 2012, Decretos 1072 de 2015 y 1273 de 2018 y demás normas concordantes).

En atención al artículo 1 del Decreto 1273 de 2018 por el cual se modifica el artículo 2.2.1.1.1.7 del decreto 780 de 2016, el pago de las cotizaciones de los trabajadores independientes al Sistema de Seguridad Social Integral se realizará mes vencido.

Se presenta planilla de pago 75054468-75055260 a la seguridad social del mes de noviembre -diciembre, conforme a lo establecido en el Decreto 1273 de 2018 en su artículo 3.2.7.1 el cual establece que el ingreso base de cotización (IBC) del trabajador independiente con contrato de prestación de servicios personales relacionados con las funciones de la entidad contratante al Sistema de Seguridad Social Integral, corresponde mínimo al 40% del valor mensualizado de cada contrato, sin incluir el valor total del impuesto al valor agregado (IVA) cuando a ello haya lugar. En ningún caso el IBC podrá ser inferior al Salario Mínimo Mensual Legal Vigente ni superior a 25 veces el Salario Mínimo Mensual Legal Vigente.

Se verificó el cumplimiento de las obligaciones del contratista con los sistemas de Seguridad Social Integral en salud, pensiones y riesgos laborales, información que se puede constatar en la planilla anexada

2.4. NOVEDADES O SITUACIONES ANORMALES PRESENTADAS DURANTE EL DESARROLLO DEL CONTRATO

Durante el periodo de seguimiento no se presentaron novedades o situaciones anormales que afectaran la ejecución del contrato

2.3. SEGUIMIENTO FINANCIERO

BALANCE FINANCIERO DEL CONTRATO

De acuerdo con la ejecución del contrato, los recursos presentan el siguiente balance financiero:

BALANCE GENERAL DEL CONTRATO		PAGOS REALIZADOS AL CONTRATISTA		
CONCEPTO	VALOR	CONCEPTO	PERIODO DE PAGO	VALOR
Valor inicial del contrato	\$12.416.664.00	Pago 1	16 al 30 de agosto	\$1.250.000.00
Valor adiciones	\$	Pago 2	1 al 30 de septiembre	\$2.791.666.00
Valor total del contrato	\$12.416.664.00	Pago 3	1 al 30 de octubre	\$2.791.666.00
Valor pagado	\$9.624.998.00	Pago 4	1 al 30 de noviembre	\$2.791.666.00
Valor cobrado presente informe	\$2.791.666.00	Pago 5		\$
Valor saldo por ejecutar	0	Pago 6		\$
		Pago 7		\$

Municipio de Tamesis

Antioquia – Colombia

NIT 890.981.238-3

Casa de Gobierno

Calle 10 No 9-51

Teléfono (57) 604 5906968

Código Postal 056020



Municipio de Tamesis
Antioquia - Colombia

3. VALIDACIÓN DEL PAGO

El Secretario de Educación, Salud y Deporte en calidad de supervisor, conozco y apruebo el informe de actividades y contenido del presente informe de Supervisión, por lo que apruebo realizar el pago correspondiente, según información plasmada por el Supervisor del mismo.

4. ANEXOS:

1. Informe de actividades
2. Cuenta de cobro
3. Planilla seguridad social
4. Declaración juramentada

El presente informe se firma en Tamesis, Antioquia, a los 30 días del mes de diciembre del año 2024.

Atentamente,

CARLOS HERNÁN CADONA BEDOYA
Secretario de Educación, Salud y Deporte
Supervisor



DAVIVIENDA



Bienvenido: Señor(a) BIBIANA ANDREA TORRES PIEDRAHITA
NIT 8909812383 - MUNICIPIO DE TAMESIS

lunes 23 de diciembre de 2024

Consulta Proceso de Pago de Proveedores

Encabezado del Pago			
Nombre del Proceso de Pago	SANDRA RAMIREZ OP 1586	Estado del Pago	Pagado
Producto Origen de los Fondos	0000000361015506	Tipo Producto Origen de los Fondos	Cuenta Corriente
No. Proceso de Pago	8441381	Fecha de Creación	23/12/2024
Servicio	Pago a Proveedores	Tipo de Abono	Uno a Varios
Fecha de Pago	23/12/2024	Hora de Pago	15:46
Total de Registros	1	Monto Total	\$ 2.652.082,00
Registros Ingresados	1	Monto Ingresado	\$ 2.652.082,00
Valida Inscripción	No		
No. Pagos Davivienda	1	No. Pagos ACH	0
No. Pagos Rechazados Davivienda	0	No. Pagos Rechazados ACH	0
Valor Pagos Davivienda	\$ 2.652.082,00	Valor Pagos ACH	\$ 0,00
Valor Rechazados Davivienda	\$ 0,00	Valor Rechazados ACH	\$ 0,00
Valor Cobrado Proceso Davivienda	\$ 0,00	Valor Cobrado Proceso ACH	\$ 0,00
Valor Cobro por Transacción Davivienda	\$ 0,00	Valor Cobro por Transacción ACH	\$ 0,00
No. Pagos Tarjeta Prepago Maestro	0	No. Pagos Daviplata	0
No. Pagos Rechazados Tarjeta Prepago Maestro	0	No. Pagos Rechazados Daviplata	0
Valor Pagos Tarjeta Prepago Maestro	\$ 0,00	Valor Pagos Daviplata	\$ 0,00
Valor Rechazados Tarjeta Prepago Maestro	\$ 0,00	Valor Rechazados Daviplata	\$ 0,00
Valor Cobrado Proceso Tarjeta Prepago Maestro	\$ 0,00	Valor Cobrado Proceso Daviplata	\$ 0,00
Valor Cobro Por Transacción Exitoso Tarjeta Prepago Maestro	\$ 0,00	Valor Cobro Por Transacción Exitoso Daviplata	\$ 0,00
Valor Reintegro Cobro por Rechazos Tarjeta Prepago Maestro	\$ 0,00	Valor Reintegro Cobro por Rechazos Daviplata	\$ 0,00
No. Pagos Depósitos Electrónicos	0	No. Pagos Rechazados Depósitos Electrónicos	0
Valor Pagos Depósitos Electrónicos	\$ 0,00	Valor Rechazados Depósitos Electrónicos	\$ 0,00
Valor Cobro Transacción Depósitos Electrónicos	\$ 0,00	Valor Cobrado Proceso Depósitos Electrónicos	\$ 0,00
Valor Aplicado	\$ 2.652.082,00		

Nit Destino	Nombre	Referencia	Tipo Producto o Servicio Destino	No. Producto o Servicio Destino	Banco	Valor	Estado	Motivo Rechazo
43448212	SANDRA RAMIREZ RUIZ	0000000000000000	Cuenta de Ahorros	488443603680	DAVIVIENDA	\$ 2.652.082,00	Pago Exitoso	



CERTIFICADO DE DISPONIBILIDAD PRESUPUESTAL CDP N° 2024000455

Fecha de Expedición: 16/08/2024

Documento de Identidad:	890.981.238
Nombre:	MUNICIPIO DE TÁMESIS

En el presupuesto de Rentas y Gastos para la vigencia 2024 del MUNICIPIO DE TÁMESIS, Existe la Disponibilidad Presupuestal para respaldar la adquisición de los servicios, Compras, Contratos, Licitaciones y Otros Gastos, que a continuación se detallan en los rubros Presupuestales:

DECA9BCB335A4378BBA292AE1C7109BD

Rubro	Rubro	Valor Rubro
2.3.2.02.02.008	SERVICIOS PRESTADOS A LAS EMPRESAS Y SERVICIOS DE PRODUCCION	7.211.072,00
	Clasificador	Valor Clasificador
CCPET01 - CPC V2/1 AC	83990 Otros servicios profesionales, técnicos y empresariales n.c.p.	7.211.072,00
	Clasificador	Valor Clasificador
CCPET02 - UNIDAD EJECUTORA	16.0 ENTIDADES TERRITORIALES - ADMINISTRACION CENTRAL	7.211.072,00
	Clasificador	Valor Clasificador
CCPET05 - FUENTES DE FINANCIACIÓN	1.2.3.2.28 DERECHOS POR LA EXPLOTACION JUEGOS DE SUERTE Y AZAR	7.211.072,00
	Clasificador	Valor Clasificador
CCPET50 - FONDO LOCAL DE SALUD	2.4.02 COLJUEGOS FUNCIONAMIENTO 25%	7.211.072,00
	Clasificador	Valor Clasificador
CCPET81 - CPI - CATÁLOGO DE PRODUCTOS INVERSIÓN	1903019 Servicio del ejercicio del procedimiento administrativo sancionatorio	7.211.072,00
	Clasificador	Valor Clasificador
CCPET83 - ATRIBUTO EJECUCIÓN CON / SIN SITUACIÓN DE FONDOS	C Con Situación de Fondos	7.211.072,00
	Clasificador	Valor Clasificador
CCPET84 - ATRIBUTO DESTINACIÓN DE LA RENTA	120501 Ingresos sin destinación específica	7.211.072,00
	Clasificador	Valor Clasificador
CCPET30 - DETALLE SECTORIAL	19.05.58 OGS - FUNCIONAMIENTO OTROS GASTOS EN SALUD SALUD	7.211.072,00
	Clasificador	Valor Clasificador





CCPET03 - CLASIFICADOR PROGRAMÁTICO DE LA INVERSIÓN PÚBLICA 2024057890008 Fortalecimiento de las estrategias de gestion integral del riesgo en salud publica del Municipio de Támesis, Antioquia 7.211.072,00

Rubro	Rubro	Valor Rubro
2.3.2.02.02.009	SERVICIOS PARA LA COMUNIDAD, SOCIALES Y PERSONALES	5.205.592,00
	Clasificador	Valor Clasificador
CCPET01 - CPC V2.1 AC	91122 Servicios de la administración pública relacionados con la salud	5.205.592,00
	Clasificador	Valor Clasificador
CCPET02 - UNIDAD EJECUTORA	16.0 ENTIDADES TERRITORIALES - ADMINISTRACION CENTRAL	5.205.592,00
	Clasificador	Valor Clasificador
CCPET05 - FUENTES DE FINANCIACIÓN	1.2.4.2.02 SGP-SALUD-SALUD PUBLICA	5.000.000,00
	1.3.3.7.02 R.B. SGP-SALUD-SALUD PUBLICA	205.592,00
	Clasificador	Valor Clasificador
CCPET50 - FONDO LOCAL DE SALUD	2.3.1.1.10.1 SGP GESTIÓN VIGILANCIA EN SALUD PÚBLICA	5.000.000,00
	2.3.1.1.13 EXISTENCIA CAJA Y BANCOS 2023 GESTION	205.592,00
	Clasificador	Valor Clasificador
CCPET81 - CPI - CATÁLOGO DE PRODUCTOS INVERSIÓN	1903038 Servicio de promocion, prevencion, vigilancia y control de vectores y zoonosis	5.205.592,00
	Clasificador	Valor Clasificador
CCPET83 - ATRIBUTO EJECUCIÓN CON / SIN SITUACIÓN DE FONDOS	C Con Situación de Fondos	5.205.592,00
	Clasificador	Valor Clasificador
CCPET84 - ATRIBUTO DESTINACIÓN DE LA RENTA	120101 100% de La Renta	5.205.592,00
	Clasificador	Valor Clasificador
CCPET30 - DETALLE SECTORIAL	19.02.85 SPC - E1 GOBERNABILIDAD Y GOBERNANZA - L1 DESARROLLO INSTITUCIONAL Y SECTORIAL - DESARROLLO DE CAPACIDADES PARA LA GOBERNANZA EN SALUD PÚBLICA SALUD PÚBLICA SALUD	5.000.000,00
	19.02.103 SPC - E3 DETERMINANTES - L3 CUIDADO DE LA SALUD - INFORMACIÓN EN SALUD PARA LA AFECTACIÓN POSITIVA DE LOS DETERMINANTES SOCIALES DE LA SALUD EN EL TERRITORIO. SALUD PÚBLICA SALUD	205.592,00
	Clasificador	Valor Clasificador





CCPET03 - CLASIFICADOR
PROGRAMÁTICO DE LA
INVERSIÓN PÚBLICA

2024057890008

Fortalecimiento de las estrategias de gestión integral del
riesgo en salud pública del Municipio de Tamesis,
Antioquia

5.205.592,00

Valor en letras:

DOCE MILLONES CUATROCIENTOS DIECISEIS MIL SEISCIENTOS SESENTA Y CUATRO PESOS M/L
XXXXXXXXXXXXXXXXXXXXXXXXXXXX

Objeto de la disponibilidad

PRESTACIÓN DE SERVICIOS DE APOYO A LA GESTIÓN EN ACTIVIDADES ATINENTES A LA SALUD PÚBLICA, EN
LOS PROCESOS DE FORTALECIMIENTO, VIGILANCIA EPIDEMIOLÓGICA DEL MUNICIPIO DE TÁMESIS-ANTIOQUIA.

Tecnico de Presupuesto y Contabilidad





CERTIFICADO DE REGISTRO Y COMPROMISO PRESUPUESTAL

CRP N°
 2024000462

Fecha de Expedición: 16/08/2024

Documentos Asignados	
Num Doc.	Fecha Doc.
00455	16/08/2024

CERTIFICA que en las imputaciones del Presupuesto de la vigencia fiscal 2024, Existe un Compromiso Presupuestal, para atender los compromisos Adquiridos:

Documento de Identidad:	43.448.212
Nombre:	SANDRA DEL SOCORRO RAMIREZ RUIZ

F1096C807B379BF4CC3C6FA303309A5A

Rubro	Rubro	Valor Rubro
2.3.2.02.02.008	SERVICIOS PRESTADOS A LAS EMPRESAS Y SERVICIOS DE PRODUCCION	7.211.072,00
	Clasificador	Valor Clasificador
CCPET01 - CPC V2.1 AC	83990 Otros servicios profesionales, técnicos y empresariales n.c.p.	7.211.072,00
	Clasificador	Valor Clasificador
CCPET02 - UNIDAD EJECUTORA	16.0 ENTIDADES TERRITORIALES - ADMINISTRACION CENTRAL	7.211.072,00
	Clasificador	Valor Clasificador
CCPET05 - FUENTES DE FINANCIACION	1.2.3.2.28 DERECHOS POR LA EXPLOTACION JUEGOS DE SUERTE Y AZAR	7.211.072,00
	Clasificador	Valor Clasificador
CCPET50 - FONDO LOCAL DE SALUD	2.4.02 COLJUEGOS FUNCIONAMIENTO 25%	7.211.072,00
	Clasificador	Valor Clasificador
CCPET81 - CPI - CATÁLOGO DE PRODUCTOS INVERSIÓN	1903019 Servicio del ejercicio del procedimiento administrativo sancionatorio	7.211.072,00
	Clasificador	Valor Clasificador
CCPET83 - ATRIBUTO EJECUCIÓN CON / SIN SITUACIÓN DE FONDOS	C Con Situación de Fondos	7.211.072,00
	Clasificador	Valor Clasificador
CCPET84 - ATRIBUTO DESTINACIÓN DE LA RENTA	120501 Ingresos sin destinación específica	7.211.072,00
	Clasificador	Valor Clasificador





Rubro	Valor Rubro	Clasificador	Valor Clasificador
CCPET30 - DETALLE SECTORIAL	19.05.58	OGS - FUNCIONAMIENTO OTROS GASTOS EN SALUD SALUD	7.211.072,00
CCPET03 - CLASIFICADOR PROGRAMÁTICO DE LA INVERSIÓN PÚBLICA	2024057890008	Fortalecimiento de las estrategias de gestion integral del riesgo en salud publica del Municipio de Támesis, Antioquia	7.211.072,00
Rubro	Valor Rubro	Clasificador	Valor Clasificador
2.3.2.02.02.009	SERVICIOS PARA LA COMUNIDAD, SOCIALES Y PERSONALES		5.205.592,00
CCPET01 - CPC V2.1 AC	91122	Servicios de la administración pública relacionados con la salud	5.205.592,00
CCPET02 - UNIDAD EJECUTORA	16.0	ENTIDADES TERRITORIALES - ADMINISTRACION CENTRAL	5.205.592,00
CCPET05 - FUENTES DE FINANCIACIÓN	1.2.4.2.02	SGP-SALUD-SALUD PUBLICA	5.000.000,00
	1.3.3.7.02	R.B. SGP-SALUD-SALUD PUBLICA	205.592,00
CCPET60 - FONDO LOCAL DE SALUD	2.3.1.1.10.1	SGP GESTIÓN VIGILANCIA EN SALUD PÚBLICA	5.000.000,00
	2.3.1.1.13	EXISTENCIA CAJA Y BANCOS 2023 GESTION	205.592,00
CCPET81 - CPI - CATÁLOGO DE PRODUCTOS INVERSIÓN	1903038	Servicio de promocion, prevencion, vigilancia y control de vectores y zoonosis	5.205.592,00
CCPET83 - ATRIBUTO EJECUCIÓN CON / SIN SITUACIÓN DE FONDOS	C	Con Situación de Fondos	5.205.592,00
CCPET84 - ATRIBUTO DESTINACIÓN DE LA RENTA	120101	100% de La Renta	5.205.592,00
CCPET30 - DETALLE SECTORIAL	19.02.85	SPC - E1 GOBERNABILIDAD Y GOBERNANZA - L1 DESARROLLO INSTITUCIONAL Y SECTORIAL - DESARROLLO DE CAPACIDADES PARA LA GOBERNANZA EN SALUD PÚBLICA SALUD PÚBLICA SALUD	5.000.000,00
	19.02.103	SPC - E3 DETERMINANTES - L3 CUIDADO DE LA SALUD - INFORMACIÓN EN SALUD PARA LA AFECTACIÓN POSITIVA DE LOS DETERMINANTES SOCIALES DE LA SALUD EN EL TERRITORIO. SALUD PÚBLICA SALUD	205.592,00





	Clasificador	Valor Clasificador
CCPET03 - CLASIFICADOR PROGRAMÁTICO DE LA INVERSIÓN PÚBLICA	2024057890008 Fortalecimiento de las estrategias de gestion integral del riesgo en salud publica del Municipio de Tamesis, Antioquia	5.205.592,00

Valor en letras:

DOCE MILLONES CUATROCIENTOS DIECISEIS MIL SEISCIENTOS SESENTA Y CUATRO PESOS M/L
XXXXXXXXXXXXXXXXXXXXXXXXXXXX

Objeto del Compromiso

PRESTACIÓN DE SERVICIOS DE APOYO A LA GESTIÓN EN ACTIVIDADES ATINENTES A LA SALUD PÚBLICA, EN LOS PROCESOS DE FORTALECIMIENTO, VIGILANCIA EPIDEMIOLOGICA DEL MUNICIPIO DE TAMESIS-ANTIOQUIA.

Tecnico de Presupuesto y Contabilidad



