

INFORME FINAL

IDRD-CTO. 0837-2024
CONTRATISTA: SAVINA MARÍA CABEZAS
CELULAR: 3156638874
CORREO ELECTRONICO: savina.cabezas@gmail.com

INFORMACIÓN GENERAL DEL CONTRATO

OBJETO CONTRACTUAL “PRESTAR SERVICIOS PROFESIONALES PARA LA ARTICULACION Y GESTION PEDAGOGICA Y OPERATIVA EN LOS PROGRAMAS DE RECREACION Y DEPORTE COMUNITARIA”

VALOR DEL CONTRATO: \$ 45.176.000

PLAZO DEL CONTRATO: OCHO (8) MESES

FECHA DE INICIO: 26/04/2024

FECHA DE TERMINACION: 25/12/2024

FECHA DE TERMINACION FINAL: 25/12/2024

MODIFICACIONES CONTRACTUALES

- 1- **ADICION/PRORROGAS:** NO APLICA
- 2- **SUSPENSIONES:** NO APLICA
- 3- **CESION:** NO APLICA
- 4- **TERMINACION ANTICIPADA:** NO APLICA

INFORME DE GESTIÓN

El contrato en mención se ejecutó desde el 26 de abril hasta el 25 de diciembre en las localidades de Ciudad Bolívar, Bosa, Kennedy, Tunjuelito y Rafael Uribe Uribe en Bogotá, dando cumplimiento a las 12 obligaciones y deberes contractuales para el cumplimiento de objetivos con cada equipo de zona y local.

Obligación No. 1: Entregar en el primer mes de ejecución del contrato, un documento que dé respuesta al diagnóstico local elaborado del territorio asignado y realizar un seguimiento y actualización del diagnóstico y de la base de datos de las comunidades, instituciones, colectivos, organizaciones, familias y personas atendidas.

- 1- **Avances:** Se realizó diagnóstico zonal y local de los territorios intervenidos, a partir de fuentes secundarias y primarias, en un ejercicio de búsqueda de información en medios físicos y digitales, así como en la conversación constante con la comunidad y la observación constante de las dinámicas de la comunidad. Este se actualizó mes a mes, lo cual permitió acercarnos a un entendimiento del contexto social y el acceso a la oferta de recreación, de esta manera plantear estrategias de atención que logren los objetivos y la misionalidad del proyecto de recreación “Bogotá Feliz”.

Objetivo general: Desarrollar la práctica de actividad física para promover estilos de vida saludables.

Objetivo específico: Ampliar la oferta de programas recreativos y de actividad física para los diferentes grupos etarios y poblacionales de la ciudad de Bogotá

- 2- **Dificultades:** No está disponible fácilmente información actualizada de las localidades. El ejercicio propio de levantar información de forma directa con las comunidades suscita retos que solo pueden superarse con un trabajo continuo y de proceso que genere confianza con los habitantes, lo cual exige tiempo, inversión y voluntad institucional.
- 3- **Pendientes:** Ninguno
- 4- **Evidencia fotográfica**

Subdirección Técnica de Recreación y Deporte
Instituto Distrital de Recreación y Deporte



RECONOCIMIENTO DEL TERRITORIO

DATOS	CIUDAD BOLÍVAR	BOSA	TUNJUELITO
UBICACIÓN	La localidad de Ciudad Bolívar, está ubicada al suroccidente de Bogotá colindando: • Al norte con la localidad de bosa. • Al sur con las localidades de Usme y Sumapaz. • Al este con las localidades de Tunjuelito y Usme. • Al Oeste con el municipio de Soacha.	Localizada al sur occidente de la ciudad y limita por el norte con la localidad de Kennedy, por el sur con la localidad de Ciudad Bolívar y el municipio de Soacha; por el oriente con las localidades de Kennedy y Ciudad Bolívar, y por el occidente con el municipio de Mosquera.	Limita al norte con las localidades de bosa, Kennedy y puente Aranda, al sur con Usme, al oriente con la localidad Rafael Uribe Uribe y Usme y al occidente con ciudad bolívar.
EXTENSIÓN	12.998,5 (ha)	2.466 (ha)	991 (ha)
RURALIDAD	9.608,4 ha (75% de toda la extensión)	No se considera rural, pero sí tiene áreas protegidas Parque Ecológico Distrital Humedal de Tibania, once parques urbanos, corredores ecológicos (ronda del río Tunjuelito, corredores ecológicos viales y corredor de borde) y finalmente el área de manejo especial del Río Bogotá.	No cuenta con zona rural
UPZ	Arborizadora / San Francisco / Ismael Perdomo / Jerusalén / Lucero / Tesoro / Monteblanco / Mechueto	Apogeo / Bosa Occidental / Bosa Central / El Porvenir / Tintal Sur /	Venecia / Tunjuelito
BARRIOS	360	328	52
DENSIDAD POBLACIONAL	230 hab. / ha urbana	305,6 hab. / ha urbana	178 hab. / ha urbana
POBLACIÓN TOTAL	850.000 hab. Mujeres: 50,2% - Hombres 49,8% Urbana: 645.720 hab. Rural: 10.295 hab.	823.041	181.476
POBREZA MULTIDIMENSIONAL	8,9%	8,2	4,8
TASA DE DESEMPLEO	16,3%	10,43	14,7
POBLACIÓN VÍCTIMA DEL CONFLICTO	38.804 Tasa VCA X 1.000 hab: 59 % del total de VCA: 10,5	37.285 Tasa VCA X 1.000 hab: 51 % del total de VCA: 10,1	6.901 Tasa VCA X 1.000 hab: 38 % del total de VCA: 1,9
PARQUES	576	259	29

Se identifican y dirige la oferta de recreación a los siguientes grupos principalmente:

- Zona Ciudad Bolívar:** Familias de Atlanta, Arborizadora Alta, Jerusalén, Potosí, Acacias y Sierra Morena, Infancia en Riesgo de Trabajo en Sierra Morena, Adultez, mujer y persona mayor en Galicia, Madelena, Villa Candelaria, Acacias y Brisas del Volador, así como infancia en ruralidad, se apoya actividad masiva con familias en Candelaria la Nueva y en Ismael Perdomo.
- Zona Bosa:** Familias en Olarte, San Bernardino, San Pablo, El Porvenir y Betania, se apoya en el día de la lactancia en articulación con el CLONA, se atienden Víctimas del Conflicto, Jóvenes en Rehabilitación y persona mayor en El Recreo, Villa Suaita, Brasilia 1 y 3, Portal del Sol, José Antonio Galán, Paraíso, La Estanzuela y Vizcaya. Se realiza articulación con el programa de prevención de habitabilidad de calle de la SDIS en el sector de San Diego.
- Zona Bosa - CIMB:** Población Indígena y familias en San Bernardino y El Paraíso.
- Zona Tunjuelito:** Adultez, mujer y persona mayor en Fátima, Nuevo Muzú, San Benito, San Carlos y Tunjuelito. Así como se continua con la atención a los CAE Femenino y Masculino “El Redentor”, la Unidad de Libertad Vigilada de la OPAN en Venecia y el Batallón de Artillería Cantón Sur con privados de la libertad. Se atiende grupo de infancia en protección del Club Amigo San Francisco de Asís en Venecia. Finalmente se apoya una vez al mes las jornadas de autocuidado para habitabilidad de calle con la SDIS.

Obligación No. 2: Entregar un documento con el plan de intervención local, y mes a mes realizar los seguimientos y avances respectivos

- 1- **Avances:** Se diseña, proyecta, implementa y ejecuta el plan de intervención zonal y local, que permitió dar respuesta a las necesidades del territorio, alineado con la capacidad de trabajo del equipo de recreación. Este plan de intervención tuvo un seguimiento mensual y se realizaron los ajustes pertinentes asociados a las dinámicas del territorio y novedades del equipo de recreación.
- 2- **Dificultades:** El plan de intervención y la capacidad de trabajo del equipo de recreación se vio en la necesidad de adaptación a la formulación de metas locales y zonales, las cuales muchas veces no estaban pensadas en la realidad del territorio ni en la capacidad de trabajo y niveles de esfuerzo del equipo de recreación incluyendo a la labor desde la gestión.
- 3- **Pendientes:** Ninguna
- 4- **Evidencia fotográfica**

Subdirección Técnica de Recreación y Deporte
Recreación y Deporte para la formación ciudadana en Bogotá



PLAN DE INTERVENCIÓN
RECREACIÓN CIUDAD BOLÍVAR – BOGOTÁ FELIZ
DICIEMBRE 2024
GESTORA: Savina Cabezas

A partir de los lineamientos socializados para la operación del proyecto de recreación, se tienen en cuenta de los siguientes aspectos claves.

MISIÓN: Fomentar el bienestar integral de la ciudadanía a través de estrategias de actividad física, recreación, deporte y la sostenibilidad de parques, escenarios y equipamientos deportivos, para impulsar el desarrollo territorial, la cohesión y el tejido social

VISIÓN: A 2028, ser una entidad participativa, reconocida nacional e internacionalmente, que cuente con parques, escenarios y equipamientos recreodeportivos sostenibles, valorados por la ciudadanía, para desarrollar estrategias y programas innovadores adaptados a las diversas necesidades de la ciudad y sus habitantes.

OBJETIVOS ESTRATÉGICOS CLAVES PARA EL PROYECTO DE RECREACIÓN

- Desarrollar programas recreo-deportivos innovadores, adaptados a las necesidades y características específicas de la ciudadanía, priorizando a MNA y personas mayores y haciendo uso de nuevas tecnologías, metodologías y pedagogías que contribuyan al desarrollo humano

PLAN DE DESARROLLO – “BOGOTÁ CAMINA SEGURA”

OBJETIVOS ESTRATÉGICOS

- 01: Bogotá avanza en su seguridad.
- 02: Bogotá confía en su bienestar.
- 03: Bogotá confía en su potencial.
- 04: Bogotá ordena su territorio y avanza en su acción climática.
- 05: Bogotá confía en su gobierno.

PROGRAMAS

- 05: Espacio público, seguro e inclusivo.
- 14: Bogotá deportiva, recreativa, artística, patrimonial e intercultural
- 16: Atención Integral a la Primera Infancia y Educación como Eje del Potencial Humano.
- 19: Desarrollo empresarial, productividad y empleo
- 24: Revitalización y renovación urbana y rural con inclusión
- 33: Fortalecimiento institucional para un gobierno confiable

Subdirección Técnica de Recreación y Deporte
Recreación y Deporte para la formación ciudadana en Bogotá



LOCALIDAD: CIUDAD BOLÍVAR

De acuerdo a la distribución zona para noviembre, la zona 4 comprende las localidades de: Bosa, Ciudad Bolívar, Tunjuelito y Kennedy.

En noviembre se realiza atención local, contando con gestión enfocada en una localidad, manteniendo el trabajo en equipo de la zona con las demás localidades.

Distribución de la zona:

Localidad de Kennedy: Doris Zamora
Localidad de Tunjuelito: Andrés Sosa
Localidad de Ciudad Bolívar: Savina Cabezas
Localidad de Bosa: Lorena Cujaban

De acuerdo a los lineamientos del programa se organiza el equipo asignado de 10 recreadores en la localidad de Ciudad Bolívar.

EQUIPO DE RECREACIÓN – CIUDAD BOLÍVAR			
N°	NOMBRE RECREADOR/A	# CONTRATO	LOCALIDAD
1	NELSON DANIEL CARDONA ALVARADO	1993-2024	CIUDAD BOLÍVAR
2	SANDDY PAOLA HIGUERA CONSUEGRA	1357-2024	CIUDAD BOLÍVAR
3	OSCAR JAVIER RAMÍREZ PEÑA	1769-2024	CIUDAD BOLÍVAR
4	DYLAN JAVIER URBINA ESCOBAR	2183-2024	CIUDAD BOLÍVAR
5	EVELYN DAYANA RUIZ VELÁSQUEZ	1784-2024	CIUDAD BOLÍVAR
6	JHONN ANDERSON ROMERO ORGANISTA	1389-2024	CIUDAD BOLÍVAR
7	JONATHAN ALEXANDER MORALES ARANGO	2097-2024	CIUDAD BOLÍVAR
8	EUDORO PORRAS CARREÑO	2149-2024	CIUDAD BOLÍVAR
9	DIEGO ARMANDO MORALES ARANGO	1519-2024	CIUDAD BOLÍVAR
10	OLGA LUCÍA MORENO ANGULO	2383-2024	CIUDAD BOLÍVAR

Subdirección Técnica de Recreación y Deporte
Recreación y Deporte para la formación ciudadana en Bogotá



RECONOCIMIENTO DEL TERRITORIO

DATOS	CIUDAD BÓLIVAR
UBICACIÓN	La localidad de Ciudad Bolívar, está ubicada al suroccidente de Bogotá colindando: <ul style="list-style-type: none"> Al norte con la localidad de Bosa. Al sur con las localidades de Usme y Sumapaz. Al este con las localidades de Tunjuelito y Usme. Al Oeste con el municipio de Soacha.
EXTENSIÓN	12.998,8 (ha)
RURALIDAD	9.608,4 ha (75% de toda la extensión)
UPZ	Arboledora / San Francisco / Ismael Perdomo / Jerusalén / Lucero / Tesoro / Monteblanco / Mochuelo
BARRIOS	360
DENSIDAD POBLACIONAL	230 hab. / ha urbana
POBLACIÓN TOTAL	850.000 hab. - Mujeres: 50,2% - Hombres 49,8% - Urbana: 645.720 hab. - Rural: 10.295 hab.
POBREZA MULTIDIMENSIONAL	8,9%
TASA DE DESEMPEÑO	16,3%
POBLACIÓN VÍCTIMA DEL CONFLICTO	Tasa VCA x 1.000 hab: 59 % del total de VCA: 10,5
PARQUES	576

Fuentes:

- https://www.integracionsocial.gov.co/images/_docs/2023/entidad/localidades/20082023-19-Diagnostico-Ciudad-Bolivar-2022.pdf
- https://www.sda.gov.co/sites/default/files/1884_019_ciudad_bolivar_1.pdf
- https://seccetariageneral.gov.co/sites/default/files/documentos/informacion_pps/2023-11/Ficha_Ciudad_Bo%N3C3NA%20D%203T_2023.pdf
- https://www.participacionbogota.gov.co/sites/default/files/observatorio/2024-01/carrilla_digital_ciudad_bolivar.pdf
- https://www.sdm.gov.co/sites/default/files/2024/19_Diagnostico-Ciudad-Bolivar.pdf
- <https://www.ciudadbolivar.gov.co/mi-bolivar/conociendo-mi-localidad/historia>
- <https://bogota.gov.co/mi-ciudad/localidades/bosa>
- https://www.integracionsocial.gov.co/images/_docs/entidad/7_Diagnostico_Local_Bosa_2021_VF.pdf
- https://www.sda.gov.co/sites/default/files/1884_019_ciudad_bolivar_1.pdf
- <https://www.ciudadbolivar.gov.co/sites/default/files/observatorio/BOGA%20%202024.pdf>
- <https://www.idr.gov.co/documentos/220605/252720/Identificacion+Priorizacion.pdf/611fbbcb-a873-44e3-87fb-bc5a90427451>
- Diagnóstico de áreas rurales de Bogotá, D.C. http://www.mmp20uimad/PROYECTO%20RECREACION%20C396393%202024/BASES/CD17_Tomo-VI_-_Localidad_-_Bosa.pdf

Subdirección Técnica de Recreación y Deporte
Recreación y Deporte para la formación ciudadana en Bogotá



A partir de la definición del equipo local y el reconocimiento del territorio, se organiza el equipo de tal forma que se pueda dar un mayor alcance a la oferta de recreación, a continuación, figuran los equipos y sectores de atención para las principales estrategias que se desarrollan en diciembre:

- Vacaciones Recreativas del 2 al 7:**
 - Parque El Taller (Infancia): Evelyn Ruiz, Eudoro Porras y Olga Moreno.
 - Multipropósito Mochuelo Alto (Infancia): Paola Higuera, Dyan Urbina y Jonathan Morales.
 - Multipropósito Mochuelo Alto (Adolescencia): Diego Morales, Oscar Ramirez y Daniel Cardona.
- Vacaciones Recreativas del 9 al 14:**
 - Parque San Francisco II: Paola Higuera, Jonathan Morales y Oscar Ramirez.
 - Parque La Joya: Evelyn Ruiz, Eudoro Porras, Daniel Cardona (9), Dylan Urbina (10) y Anderson Romero (11-12-13-14, debido a incapacidad).
- Atención local del 9 al 14:** Daniel Cardona, Olga Moreno, Diego Morales y Dylan Urbina.
- Atención local a partir del 15:** Se proyecta la realización de actividades masivas o con más de 150 personas, de esta manera el equipo local realizará las actividades con comunidad de forma plena o distribuido máximo en 2 subequipos, las actividades principales serán apoyos a novedades navideñas, entrega de regalos, actividades recreativas con temática navideña en general.

Todos los equipos realizan atención en los sectores de Lucero, Tesoro, Monteblanco y Mochuelo Alto según las necesidades, solicitudes y gestión en el territorio.

En el mes de diciembre, debido a las metas de atención local que se asignan las cuales son bajas en relación con la demanda de actividades de la localidad y buscando el cumplimiento de las actividades mínimas de los recreadores, se realiza un ajuste a las mismas, sin embargo, las actividades que se proyectan a partir del 15 de diciembre se planean para apoyar las actividades de la comunidad con temáticas navideñas o apoyar e incentivar a organizar estos espacios contando con el apoyo del equipo de recreación local.

A continuación, se realiza contacto, articulación y definición de acuerdos de programación de actividades con los líderes, colegios, fundaciones, entidades y grupos de la comunidad.

Subdirección Técnica de Recreación y Deporte
Recreación y Deporte para la formación ciudadana en Bogotá



RESULTADOS ESPERADOS

Se espera que la comunidad de Ciudad Bolívar:

- Se vincule a la oferta institucional, tanto local como distrital. Es importante que reconozcan el programa de Bogotá Feliz y sientan cerca el proyecto de recreación.
- Generen y utilicen canales de comunicaciones asertivos, empáticos y de confianza con sus familiares, vecinos, vecinos, amigos y amigas. ("Se saluden, se reconozcan, se organicen")
- Lleguen a acuerdos justos y equitativos sobre el uso del espacio del parque de acuerdo a intereses y motivaciones de los grupos.
- Vivencen de manera evidente las líneas temáticas y componentes en las diferentes actividades de recreación que muestran su posibilidad de avance y evidencien los primeros frutos de fortalecimiento.
- Construyan lazos de confianza, solidaridad y trabajo en equipo en la comunidad, a partir de las actividades de talleres lúdicos de ciudadanía, creatividad, desarrollo humano y diversidad, así como las temáticas orientadas a la primera infancia, infancia, adolescencia y juventud.
- Reconozcan su parque como su espacio y el de la comunidad, por ende, lo cuiden y se organicen para mantenerlo limpio y en buenas condiciones.
- Reconozcan al equipo del IDRD como un equipo institucional con una propuesta articulada de fortalecimiento e intervención en el parque e instituciones.
- Se sientan apoyados y articulados con el IDRD en sus procesos comunitarios, así mismo consideren esta cercanía con el instituto como medio para articularse con otras entidades distritales.
- A través de las actividades recreativas identifiquen habilidades sociales, motoras y cognitivas, lo cual mejora su calidad de vida como ser individual y colectivo.

ANEXOS

A continuación, se anexan los cronogramas de intervención en noviembre para la localidad de Ciudad Bolívar.

UPZ	GRUPO	TIPO DE POBLACIÓN	NOMBRE CONVICTO	CONTACTO
SAN FRANCISCO	WELLA CANCELARIA	PERSONA MAYOR	JHON MENDOZA	30694884
ISMAEL PERDOMO	FUNDACION OLIVADO	PERSONA MAYOR Y DISCAPACIDAD	HELENA VALLECA	313412863
SAN FRANCISCO	LA VIRGEN - CANTILLARA	PERSONA MAYOR	MARITZA RINCON	31120880
ISMAEL PERDOMO	BARILENTINO	PERSONA MAYOR	JHON	30811856
ARBOLEDOZA	ISDAS DE ORO - MADRENA	PERSONA MAYOR	ANA SALINAS	30804002
ISMAEL PERDOMO	INTEGRALE CANAS	PERSONA MAYOR	LUZ DARY COMANQUEZ	311547024
ISMAEL PERDOMO	CONSEJO UPI PERDOMO	NIÑOS Y NIÑAS	KAREN OCHOA	31138846
ISMAEL PERDOMO	UPI PERDOMO - JÓVENES EN FORMACIÓN	ADOLESCENTES Y JÓVENES	MONICA PARRAGA	316579792
ISMAEL PERDOMO	CENTRO ANITA - SIERRA MORENA	NIÑAS	INDIGO FRIEDLA	30779097
ERUSALÉN	EBF FAMILIAS ERUSALÉN	FAMILIAS	KAROLINA HERNANDEZ	310213481
ERUSALÉN	EBF FAMILIAS ADOLESCENCIA ALTA	FAMILIAS	ALEJANDRA GARCIA	310489131
ARBOLEDOZA	EBF FAMILIAS ATLANTA	FAMILIAS	LUZ MARLEEN	310432424
ERUSALÉN	EBF FAMILIAS POTOTO	FAMILIAS	ANGIE CARDENAS	310432424
SAN FRANCISCO	EBF FAMILIAS ACACIAS	FAMILIAS	SANDRA TRUJANO	310482421
ISMAEL PERDOMO	CONSEJO DE FAMILIA PERDOMO	MUJER Y FAMILIA	TABATA HERNANDEZ	310433388
ISMAEL PERDOMO	EBF FAMILIAS SIERRA MORENA	FAMILIAS	DANIEL SANTIAGO	310433613
CIUDAD BOLIVAR	LA OROTA	ACULTUR FAMILIAS	PAOLA PERE	310448778
ISMAEL PERDOMO	FUNDACION ANDOR FOR LOS NIÑOS	FAMILIAS	ANGIE CALVO	311239183
CIUDAD BOLIVAR	FUNDACION PUERTA AL FUTURO	FAMILIAS, ADULTIZ, MUJER, PERSONA MAYOR	CAROLINA MONTES	311480718
MOCHUELO	CENTRO DE ENFRENAMIENTO RESIDUAL DOÑA JUANA - CER	RURALIDAD, INFANCIA, JUVENTUD, PERSONA MAYOR	CAROLINA MONTES	311480718
ERUSALÉN	FUNDACION GOTTIA DE AMON	FAMILIAS E INFANCIA	ELY CARDENAS	311542679
MOCHUELO	FUNDACION PALAGIOS	FAMILIAS, PERSONA MAYOR, INFANCIA Y ADOLESCENCIA	LUZ MARINA PICO	312041273
MOCHUELO	JUNTA DE ACCION COMUNITAL MOCHUELO ALTO	COMUNIDAD RURAL	JOSE GARCIA	318539378
MOCHUELO	JARDIN - MICHUELO ALTO	COMUNIDAD RURAL	WENDY VILLARRAGA	310479084
LEONÓ	FUNDACION TEBEROS BERTOS	FAMILIA, INFANCIA, ADOLESCENCIA, PERSONA MAYOR	BRITANYA	310346796
LEONÓ	ASOCIACION CULTURO DE LA PEÑA, LA ESTRELLA Y PERDOMO	INFANCIA, INFANCIA, FAMILIA, MUJER	FERNANDO MANUELA	302762650
ISMAEL PERDOMO	AS FUNDACION - COLEGIO AGUILO RESTRIPPO	INFANCIA, ADOLESCENCIA, FAMILIA	JENNIFER VALENZ	310240027
LUCEÑO	ESCUELA GUERRERITO DE SON	INFANCIA Y ADOLESCENCIA	EDITH LOYAN	302445070
CIUDAD BOLIVAR	FUNDACION OSEA TU HUELLA	INFANCIA, ADOLESCENCIA, FAMILIA	JHON SANCHEZ	311545403
TESORO	ANARJICO	INFANCIA Y FAMILIA	JAVIER VEGA	308097581
CIUDAD BOLIVAR	PRACTICACION - PERSONA MAYOR - ALCALDIA LOCAL	PERSONA MAYOR	DANIEL PERABARRADA	314285795
ERUSALÉN	ADMINISTRACION ARBOLEDOZA ALTA DE COMUNIDAD	FAMILIAS E INFANCIA	OSCAR ACOSTA	313821514
TESORO	ADMINISTRACION LA OJA Y COMUNIDAD	FAMILIAS E INFANCIA	MARCELE LEGUIZAMON	314273993
TESORO	PARQUE LA OJA - ZONA TESORO LINDONAR Y LA CUMBRE	FAMILIAS, PERSONA MAYOR, INFANCIA Y ADOLESCENCIA	SANDRA SUAREZ	314735241
TESORO	PARQUE LA OJA - TIENDA AL FRENTE DEL PARQUE	COMUNIDAD EN GENERAL - OJASÓN	JANEITA	308420099
ISMAEL PERDOMO	CONDOMINIOS EL ENSEÑENDO I	FAMILIAS, PERSONA MAYOR, INFANCIA Y ADOLESCENCIA	CARLOS GUDMAN	318221094
ISMAEL PERDOMO	PARQUE EL TALLER KICHO - TORRES DE BELLA VISTA	FAMILIAS, PERSONA MAYOR, INFANCIA Y ADOLESCENCIA	ADRIE	313802711
SAN FRANCISCO	SALEN COMUNITAL Y CONECTOR ACACIAS	FAMILIAS, PERSONA MAYOR, INFANCIA Y ADOLESCENCIA	JUANLEN GONZALEZ	310312835



Obligación No. 3: Consolidar la programación mensual, acorde con las orientaciones establecidas para la atención a las diferentes poblaciones del distrito capital, definiendo con el equipo ejecutor, las acciones puntuales a realizar, que garanticen el derecho a la recreación y el deporte y de manera que se cumpla con los plazos establecidos para el cargue de la programación en el Sistema de Información Misional SIM, módulo Recreación y las actividades de deporte social comunitario en los sistemas que se soliciten

- 1- Avances:** De acuerdo a la información arrojada por la plataforma SIM, en el período correspondiente a la ejecución del contrato se programaron 1.400 actividades, de la siguiente forma:

MES DE PROGRAMACIÓN	CANTIDAD DE ACTIVIDADES
Abril / Mayo	243
Junio	111
Julio	200
Agosto	180
Septiembre	200
Octubre	219
Noviembre	147
Diciembre	100
TOTAL:	1.400

- 2- Dificultades:** Ninguna.
3- Pendientes: Ninguna.
4- Evidencia fotográfica

ID ACTIVIDAD	PROGRAMA	ACTIVIDAD	TEMATICA	COMPONENTE	SECTORES	OBSERVACIONES	FECHA DE EJECUCIÓN	HORA DE IMPLEMENTACIÓN	HORA DE INICIO	HORA FIN	TOTAL HORAS	DOCUMENTO GESTOR	GESTOR
33403	FORMACION CIUDADANA	RECREATE EN FAMILIA	TRABAJO EN EQUIPO	NO APLICA			2024-05-04	08:30:00	09:00:00	12:00:00	3	1015411222	CABEZAS SAVINA MARIA
33404	FORMACION CIUDADANA	RECREATE EN FAMILIA	TRABAJO EN EQUIPO	NO APLICA			2024-05-04	12:00:00	12:10:00	16:00:00	3,83333333	1015411222	CABEZAS SAVINA MARIA
33405	FORMACION CIUDADANA	RECREATE EN FAMILIA	TRABAJO EN EQUIPO	NO APLICA			2024-05-05	08:30:00	09:00:00	12:00:00	3	1015411222	CABEZAS SAVINA MARIA
33406	FORMACION CIUDADANA	RECREATE EN FAMILIA	TRABAJO EN EQUIPO	NO APLICA			2024-05-05	12:00:00	12:10:00	16:00:00	3,83333333	1015411222	CABEZAS SAVINA MARIA
33407	FORMACION CIUDADANA	PARKES PARA LA CULTURA CIUDADANA	APROPRIACIÓN DEL ESPACIO PUBLICO	SUENA Y CONOCE TU CIUDAD			2024-05-07	07:50:00	08:00:00	09:30:00	1,5	1015411222	CABEZAS SAVINA MARIA

PERIODO DE CONSULTA: 2024-06-01 AL 2024-06-30							TOTAL ACTIVIDADES: 111						
FECHA DE GENERACIÓN DEL INFORME: 2024-07-04 23:14:37							TOTAL ASISTENTES: 4454						
CONSULTADO POR: CABEZAS SAVINA MARIA													
ID ACTIVIDAD	PROGRAMA	ACTIVIDAD	TEMÁTICA	COMPONENTE	SECTORES	OBSERVACIONES	FECHA DE EJECUCIÓN	HORA DE IMPLEMENTACIÓN	HORA DE INICIO	HORA FIN	TOTAL HORAS	DOCUMENTO GESTOR	GESTOR
335163	FORMACION CIUDADANA	OTROS	MATERIAL PEDAGÓGICO Y RECREATIVO	IMPLEMENTACIÓN			2024-06-26	18:50:00	19:00:00	20:00:00	1	1015411222	CABEZAS SAVINA MARIA
335164	FORMACION CIUDADANA	OTROS	REUNIÓN TÉCNICA	REUNIONES			2024-06-27	17:50:00	18:00:00	19:00:00	1	1015411222	CABEZAS SAVINA MARIA

PERIODO DE CONSULTA: 2024-07-01 AL 2024-07-31							TOTAL ACTIVIDADES: 206						
FECHA DE GENERACIÓN DEL INFORME: 2024-08-04 21:09:57							TOTAL ASISTENTES: 6429						
CONSULTADO POR: CABEZAS SAVINA MARIA													
ID ACTIVIDAD	PROGRAMA	ACTIVIDAD	TEMÁTICA	COMPONENTE	SECTORES	OBSERVACIONES	FECHA DE EJECUCIÓN	HORA DE IMPLEMENTACIÓN	HORA DE INICIO	HORA FIN	TOTAL HORAS	DOCUMENTO GESTOR	GESTOR
335160	RECREACION PARA FAMILIA	TALLERES LÚDICOS	DESARROLLO Y POTENCIAL HUMANO	TEJIENDO PROPOSITOS			2024-07-26	07:50:00	08:00:00	09:30:00	1.5	1015411222	CABEZAS SAVINA MARIA
335165	ACTIVIDADES ADMINISTRATIVAS Y OPERATIVAS	REUNIÓN TÉCNICA	N/A	N/A			2024-07-11	16:50:00	17:00:00	18:00:00	1	1015411222	CABEZAS SAVINA MARIA

PERIODO DE CONSULTA: 2024-08-01 AL 2024-08-31							TOTAL ACTIVIDADES: 180						
FECHA DE GENERACIÓN DEL INFORME: 2024-08-30 20:29:24							TOTAL ASISTENTES: 10097						
CONSULTADO POR: CABEZAS SAVINA MARIA													
ID ACTIVIDAD	ACTIVIDAD	SUBACTIVIDAD	TEMÁTICA	COMPONENTE	SECTORES	OBSERVACIONES	FECHA DE EJECUCIÓN	HORA DE IMPLEMENTACIÓN	HORA DE INICIO	HORA FIN	TOTAL HORAS	DOCUMENTO GESTOR	GESTOR
335161	RECREACION PARA OTRAS POBLACIONES	TALLERES LÚDICOS	DIVERSIDAD	ÉTnico			2024-08-04	07:50:00	08:00:00	10:00:00	2	1015411222	CABEZAS SAVINA MARIA
335162	RECREACION PARA OTRAS POBLACIONES	TALLERES LÚDICOS	DIVERSIDAD	ÉTnico			2024-08-04	10:20:00	10:30:00	12:00:00	1.5	1015411222	CABEZAS SAVINA MARIA
337223	ACTIVIDADES ADMINISTRATIVAS Y OPERATIVAS	REUNIÓN TÉCNICA	N/A	N/A			2024-08-08	17:20:00	17:30:00	18:30:00	1	1015411222	CABEZAS SAVINA MARIA
337224	RECREACION PARA OTRAS POBLACIONES	TALLERES LÚDICOS	DIVERSIDAD	CULTURAL			2024-08-24	13:50:00	14:00:00	16:00:00	2	1015411222	CABEZAS SAVINA MARIA
338647	RECREACION PARA FAMILIA	TALLERES LÚDICOS	CREATIVIDAD	CIRCULOS DE SABER			2024-08-01	09:50:00	10:00:00	12:00:00	2	1015411222	CABEZAS SAVINA MARIA
338649	RECREACION PARA FAMILIA	TALLERES LÚDICOS	CREATIVIDAD	CIRCULOS DE SABER			2024-08-01	12:50:00	13:00:00	15:00:00	2	1015411222	CABEZAS SAVINA MARIA
338652	RECREACION PARA ADULTEZ	TALLERES LÚDICOS	DESARROLLO Y POTENCIAL HUMANO	TEJIENDO FAMILIA			2024-08-01	06:50:00	07:00:00	08:30:00	1.5	1015411222	CABEZAS SAVINA MARIA
338654	RECREACION PARA FAMILIA	TALLERES LÚDICOS	DESARROLLO Y POTENCIAL HUMANO	TEJIENDO FAMILIA			2024-08-01	08:50:00	09:00:00	11:00:00	2	1015411222	CABEZAS SAVINA MARIA

PERIODO DE CONSULTA: 2024-09-01 AL 2024-09-30
FECHA DE GENERACIÓN DEL INFORME: 2024-09-30 20:31:32
CONSULTADO POR: CABEZAS SAVINA MARIA

TOTAL ACTIVIDADES: 200
TOTAL ASISTENTES: 6664

ID ACTIVIDAD	ACTIVIDAD	SUBACTIVIDAD	TEMÁTICA	COMPONENTE	SECTORES	OBSERVACIONES	FECHA DE EJECUCIÓN	HORA DE IMPLEMENTACIÓN	HORA DE INICIO	HORA FIN	TOTAL HORAS	DOCUMENTO GESTOR	GESTOR
33725	ACTIVIDADES ADMINISTRATIVAS Y OPERATIVAS	REUNIÓN TÉCNICA	N/A	N/A			2024-09-05	17:20:00	17:30:00	19:00:00	1.5	1015411222	CABEZAS SAVINA MARIA
33880	RECREACIÓN PARA OTRAS POBLACIONES	TALLERES LÚDICOS	CIUDADANÍA	CIUDANDO NUESTRO ENTORNO			2024-09-15	13:50:00	14:00:00	16:00:00	2	1015411222	CABEZAS SAVINA MARIA
340175	RECREACIÓN PARA OTRAS POBLACIONES	TALLERES LÚDICOS	DIVERSIDAD	MUJER			2024-09-06	12:20:00	12:30:00	17:00:00	4.5	1015411222	CABEZAS SAVINA MARIA
340176	RECREACIÓN PARA OTRAS POBLACIONES	TALLERES LÚDICOS	CIUDADANÍA	CIUDANDO NUESTRO ENTORNO			2024-09-07	07:50:00	08:00:00	10:00:00	2	1015411222	CABEZAS SAVINA MARIA
340177	RECREACIÓN PARA OTRAS POBLACIONES	TALLERES LÚDICOS	CIUDADANÍA	CIUDANDO NUESTRO ENTORNO			2024-09-28	07:50:00	08:00:00	10:00:00	2	1015411222	CABEZAS SAVINA MARIA

PERIODO DE CONSULTA: 2024-10-01 AL 2024-10-31
FECHA DE GENERACIÓN DEL INFORME: 2024-10-30 21:41:53
CONSULTADO POR: CABEZAS SAVINA MARIA

TOTAL ACTIVIDADES: 219
TOTAL ASISTENTES: 9383

ID ACTIVIDAD	ACTIVIDAD	SUBACTIVIDAD	TEMÁTICA	COMPONENTE	SECTORES	OBSERVACIONES	FECHA DE EJECUCIÓN	HORA DE IMPLEMENTACIÓN	HORA DE INICIO	HORA FIN	TOTAL HORAS	DOCUMENTO GESTOR	GESTOR
343105	RECREACIÓN PARA ADULTEZ	TALLERES LÚDICOS	CIUDADANÍA	CIUDANDO NUESTRO ENTORNO			2024-10-01	07:20:00	07:30:00	09:00:00	1.5	1015411222	CABEZAS SAVINA MARIA
343107	ACTIVIDADES ADMINISTRATIVAS Y OPERATIVAS	REUNIÓN TÉCNICA	N/A	N/A			2024-10-01	09:20:00	09:30:00	12:30:00	3	1015411222	CABEZAS SAVINA MARIA
343111	RECREACIÓN PARA ADULTEZ	TALLERES LÚDICOS	DIVERSIDAD	MUJER			2024-10-01	06:50:00	07:00:00	08:30:00	1.5	1015411222	CABEZAS SAVINA MARIA

PERIODO DE CONSULTA: 2024-11-01 AL 2024-11-30													TOTAL ACTIVIDADES: 147	
FECHA DE GENERACIÓN DEL INFORME: 2024-11-30 20:52:53													TOTAL ASISTENTES: 5877	
CONSULTADO POR: CABEZAS SAVINA MARIA														
ID ACTIVIDAD	ACTIVIDAD	SUBACTIVIDAD	TEMÁTICA	COMPONENTE	SECTORES	OBSERVACIONES	FECHA DE EJECUCIÓN	HORA DE IMPLEMENTACIÓN	HORA DE INICIO	HORA FIN	TOTAL HORAS	DOCUMENTO GESTOR	GESTOR	
340179	RECREACIÓN PARA DISCAPACIDAD	ZONA SENSIBLE	EXPERENCIAL	NA			2024-11-05	15:50:00	16:00:00	17:30:00	1,5	1015411222	CABEZAS SAVINA MARIA	
340180	RECREACIÓN PARA JUVENTUD	ATRACCION EXTREMA	PARQUES TEMÁTICOS	EXPERENCIAL			2024-11-07	09:20:00	09:30:00	15:30:00	6	1015411222	CABEZAS SAVINA MARIA	
340181	ACTIVIDADES ADMINISTRATIVAS Y OPERATIVAS	REUNION TECNICA	NA	NA			2024-11-08	16:50:00	17:00:00	19:00:00	2	1015411222	CABEZAS SAVINA MARIA	
346780	RECREACIÓN PARA INFANCIA	ENCUENTROS LÚDICOS RECREATIVOS	CULTURA CIUDADANA	BUEN TRATO			2024-11-01	06:50:00	07:00:00	09:30:00	2,5	1015411222	CABEZAS SAVINA MARIA	

Diciembre: Ver evidencia de obligación – Proyección de la programación de actividades.

Obligación No. 4: Programar con los equipos que le sean asignados la implementación de las actividades recreativas y deportivas comunitarias, de acuerdo con las metodologías establecidas, en cumplimiento de la metas y objetivos del proyecto de inversión.

- 1- **Avances:** Durante la ejecución del contrato se programaron 21 actividades de implementación con los equipos zonales y locales correspondientes, en estas jornadas se implementaron diferentes metodologías para comprender las dinámicas territoriales y de comunidad, para de esta manera diseñar actividades, juegos y juguetes que permitieran abordar y mitigar las principales necesidades de los grupos atendidos, así como se definieron tiempos para implementar todo el material de ambientación de las actividades distritales, zonales y locales que lo requirieran.
- 2- **Dificultades:** La reducida disposición de materiales en esta vigencia, hizo que se replantearan algunas actividades y a pesar de que se acude a la gran recursividad y creatividad del equipo, en ocasiones afecta directamente al potencial de algunas actividades que podría ser mucho más significativas con la disponibilidad de insumos y materiales. En este ejercicio, se tuvo a cargo el depósito del Polideportivo la Candelaria y el CEFE Tunal, los cuales se mantuvieron el inventario actualizado y disponible, así como sus planillas de seguimiento y control.
- 3- **Pendientes:** Ninguna
- 4- **Evidencia fotográfica**

1. Saludo, bienvenida, verificación de asistencia - 2. Socialización de objetivos y agenda.

OBJETIVOS REUNIÓN

- Desarrollo de actividades experienciales, a través de la recreación orientado hacia la población de familia.
- Revisión de metodologías.
- Tips y recomendaciones en equipo.

2. ACTIVIDADES: DUPLA BOSA (ERIKA ARÉVALO Y MARIO CARDONA) - 1 MINUTO PARA GANAR: La actividad consiste en presenta un reto que se deberá cumplir durante 1 minuto, el primer reto es: solo con la mano no dominante armar una piramide de vasos de cartón y volver a dejarlos tal cual como al inicio de la actividad.



2. ACTIVIDADES: DUPLA BOSA (ERIKA ARÉVALO Y MARIO CARDONA) - 1 MINUTO PARA GANAR



2. ACTIVIDADES: DUPLA CIUDAD BOLÍVAR 2 - MEDITACIÓN - NARRACIÓN DE HISTORIAS Y RONDAS: Consiste en ubicarse en círculo y realizar las siguientes actividades: un ejercicio de meditación con ojos cerrados, llevando la atención a lo esencial de la vida, en especial la familia, los hijos y el ser. Luego se realiza un cadaver exhisito inventando una versión del cuento de Caperucita Roja utilizando un muñeco reversible (caperucita, abuela y lobo). Finalmente se realiza un cadaver exhisito con un objeto al azar que se entrega



2. ACTIVIDADES: DUPLA CIUDAD BOLÍVAR 1 (PAOLA HIGUERA Y ÓSCAR RAMÍREZ): SUENA TU CIUDAD. En esta actividad, se divide el grupo en 2, se le entrega a cada uno, una hoja y marcador, se pide que mientras el recreador infla un globo, cada grupo deberá escribir la mayor cantidad de palabras que pueda referente a la temática de ciudad, por ejemplo: lugares históricos de Bogotá, estaciones de transmilenio, nombres de calle y carreras, personajes reconocidos o históricos, entre otros. Al estallar el globo se hace la revisión de que las palabras coincidan con la temática y así el grupo ganador irá sumando puntos. Importante, que para el caso de madres gestantes y lactantes se promueva que los bebés estén presentes en toda la actividad, en un espacio adecuado y cerca de la mamá, lo que permita el desarrollo de habilidades cotidianas en familia.



2. ACTIVIDADES: DUPLA CIUDAD BOLÍVAR 1 (PAOLA HIGUERA Y ÓSCAR RAMÍREZ): SUEÑA TU CIUDAD. En esta actividad, se divide el grupo en 2, se le entrega a cada uno, una hoja y marcador, se pide que mientras el recreador infla un globo, cada grupo deberá escribir la mayor cantidad de palabras que pueda referente a la temática de ciudad, por ejemplo: lugares históricos de Bogotá, estaciones de transmilenio, nombres de calle y carreras, personajes reconocidos o históricos, entre otros. Al estallar el globo se hace la revisión de que las palabras coincidan con la temática y así el grupo ganador irá sumando puntos. Importante, que para el caso de madres gestantes y lactantes se promueva que los bebés estén presentes en toda la actividad, en un espacio adecuado y cerca de la mamá, lo que permita el desarrollo de habilidades cotidianas en familia.



2. ACTIVIDADES: DUPLA TUNJUELITO - EL JUEGO DE LA VIDA: Para esta actividad se requieren de 13 años los cuales nueve de los 13 años de venir colocados el modo de cuadrícula y los cuatro restantes deben ir ubicados cada uno en un costado donde verá situarse cada uno de los participantes de los equipos de igual manera deberán cruzar por los nueve aros sin repetir y sin coincidir en un mismo aro dos personas que no haga primero tendrá dos puntos de igual manera la segunda parte se realizará adicionalmente con dos pelotas del mismo color las cuales deberán intercambiar durante el recorrido mínimo dos veces al final o a la llegada deberán llegar con un color diferente de pelota al que iniciaron.



2. ACTIVIDADES: DUPLA BOSA CABILDO - HÁBITOS SALUDABLES: Inicialmente se da una pequeña charla sobre qué son hábitos saludables, qué hábitos de alimentación se deben tener en cuenta, así como de sueño y otros. Luego de esto se forman 2 grupos, se ubican en hilera, se les entrega una cartulina y un marcador, así como un globo a cada participante. Se indica una temática y cada grupo debe escribir una palabra alusiva, inflar la bomba y correr hasta un punto determinado y devolverse, cada vez que cada uno llegue deben escribir en orden otra palabra y con esa persona que escribió hacer el mismo recorrido, llevan el globo entre ellos sin tocarlo con las manos. De esta manera y cuando el recreador explote un globo que va inflando, se finaliza ese recorrido, se revisan que las palabras coincidan con la temática y se le asignan puntos. Así con varias temáticas.



GESTIÓN DOCUMENTAL - V.2

ORIENTACIONES METODOLÓGICAS - RECOMENDACIONES TRABAJO CON FAMILIA:

- **UN MINUTO PARA GANAR:** A través de la actividad se puede trabajar habilidades motoras, mentales, físicas, trabajo en equipo, creación de estrategias individuales y en grupo o familia. Se pueden generar variaciones incluyendo elementos propios y de cotidianidad de la familia. La estimulación auditiva es fundamental para una experiencia más vivida, aquí se puede trabajar el tema de inteligencia emocional, en especial gestionar la frustración, el perder, ganar y manejo de crisis.

- **MEDITACIÓN / MINDFULLNES - NARRATIVA / CADAVER EXQUISITO:** Desde la actividad de meditación - mindfullnes se aporta a la reducción de la ansiedad, el estrés y la tensión acumulada por las preocupaciones de la maternidad y familia, se lleva a una conexión con el cuerpo físico, mental y emocional por medio de la respiración consciente, esto permitiendo estar más presente y disfrutar más, así como mejora el ánimo y la energía. Con la actividad de Narrativa / Cadaver Exquisito se fomenta la creatividad en colectivo o en familias para el caso. Desde la psicología, el uso de esta técnica "beneficia la creación de una realidad impensada, una realidad que, favorecida por estas características compositivas, compone al margen de la lógica, el sistema consciente y la razón.", expresan una representación social del grupo, "esto puede permitir sacar a flote las tendencias inconscientes que los participantes pueden haber reprimido y lograr un desplazamiento del significado original de los objetos para llevarlos a componer otra realidad", es una actividad potente para el trabajo con familias, en especial mamás en los contextos en los que se generan nuestros procesos.

- **RETO SUEÑA TU CIUDAD:** A través de la actividad se busca que los participantes, las familias se apropien de la ciudad y reconozcan los escenarios, lugares, personajes, sitios comunes, entre otros, que hacen parte de la ciudad, conversando sobre las dinámicas de los mismos y su identificación o no con ellos, todo se realiza a través del reto, aquí se trabajan habilidades cognitivas, motoras y sociales. Debido a la intensificación de las emociones gracias a la competitividad, se pueden generar ejercicios de inteligencia emocional. Se busca también que para el caso de madres gestantes y lactantes, los bebés compartan ese espacio y que esto permita fortalecer habilidades cotidianas en familia. Importante confirmar el tema del uso de sonidos muy ruidosos o de estallido para el caso del globo.



Obligación No. 5: Gestionar las acciones para garantizar la convocatoria a las actividades y eventos que les sean solicitados por la supervisión del contrato, la subdirección técnica de recreación y deporte y/o dirección General del IDRD.

- 1- **Avances:** Durante la ejecución del contrato se realizaron mes a mes 90 reuniones con líderes, grupos sociales, comunidad, actores sociales, así como visitas al territorio con el fin de articular, realizar difusión y entender su realidad para de esta manera pensar, diseñar e implementar las mejores estrategias, con el equipo de recreación, para garantizar que conozcan, se acerquen y accedan a la oferta institucional. Adicional a estas reuniones se realizó una gestión constante por medio telefónico y WhatsApp donde se verificaron, confirmaron las actividades, así como se le hizo seguimiento a las mismas directamente con la comunidad.

MES DE GESTIÓN	CANTIDAD DE ACCIONES
Abril/Mayo	5
Junio	13
Julio	20
Agosto	9
Septiembre	13
Octubre	16
Noviembre	11
Diciembre	3
Total	90

- 2- **Dificultades:** La demanda de oferta institucional que tienen los territorios gestionados es mucho más alta que la oferta disponible, desde lo local y zonal, es frecuente el tener que sortear y elegir una comunidad específica y no otra, sin embargo, las dinámicas locales sí reflejan una necesidad latente de programas de

recreación y deporte constantes que lleven la misionalidad institucional a la realidad de las comunidades.

- 3- Pendientes: Ninguna
- 4- Evidencia fotográfica



1. Llegada y recorrido por Parque San Diego y zonas aledañas.



2. Llegada y recorrido por Parque San Diego y zonas aledañas.



3. Presentación con líderes y comunidad



Obligación No. 6: Realizar el seguimiento a la ejecución de la programación concertada con las comunidades, realizando acompañamiento en campo al equipo ejecutor asignado por la supervisión, cumpliendo con los lineamientos, técnicos, operativos y metodológicos entregados por el supervisor.

- 1- **Avances:** En la ejecución del presente contrato y con el fin de acompañar, evaluar y mejorar los procesos de la mano del equipo de recreación local y zonal se realizaron 75 acompañamientos a las actividades recreativas.
- 2- **Dificultades:** Ninguna
- 3- **Pendientes:** Ninguna
- 4- **Evidencia fotográfica**



Obligación No.7: Realizar evaluación constante al plan de intervención local, soportada con un informe mensual que refleje dicho seguimiento en coordinación con el supervisor.

- 1- **Avances:** Durante toda la implementación del plan de intervención se realiza constante evaluación en los acompañamientos, en las reuniones de equipo local, en las reuniones de articulación y en la proyección de actividades en el territorio.
- 2- **Dificultades:** Los resultados de las evaluaciones realizadas mes a mes y los planes de acción ante estos, debieron ser adaptados en su mayoría, no a las realidades del territorio, si no a las posibilidades institucionales, lo cual genera una imposibilidad de abordar de manera más completa, integral y profunda las necesidades en recreación que tienen las comunidades.
- 3- **Pendientes:** Ninguna
- 4- **Evidencia fotográfica**

Subdirección Técnica de Recreación y Deporte
Instituto Distrital de Recreación y Deporte

PROYECTO DE INVERSIÓN: 8155 Desarrollo de programas recreativos y de actividad física en Bogotá D.C.

OBJETIVO DEL PROYECTO

OBJETIVO GENERAL: Desarrollar la práctica de actividad física para promover estilos de vida saludables.
OBJETIVO ESPECÍFICO: Ampliar la oferta de programas recreativos y de actividad física para los diferentes grupos etarios y poblacionales de la ciudad de Bogotá

A partir de este día martes 9 de julio se da inicio al programa de recreación dirigido a Adultez, Familia y Otras Poblaciones bajo la coordinación del profesional Isaac Cortán.

De acuerdo a los lineamientos del programa se organiza el equipo asignado para la atención de las localidades: Kennedy, Ciudad Bolívar, Bosa y Tunjuelito el cual está conformado de la siguiente forma:

EQUIPO DE RECREACIÓN - LOCALIDAD CIUDAD BOLÍVAR	
NOMBRE RECREADOR/A	FECHA DE INGRESO
SANDRA PATRICIA BASTIDAS SANTAFE	11/05/2024
MERY ROCIO TORRES LEÓN	21/05/2024
NELSON DANIEL CARDONA ALVARADO	01/06/2024
SANDDY PAOLA HIGUERA CONSUEGRA	08/05/2024
OLGA LUCIA MORENO ANGLIO	19/06/2024
DERLY DAYANNA MENDOZA SANTANA	28/05/2024
ERIKA SORET AREVALO BUSTOS	01/05/2024
MARIO ALEJANDRO CARDONA CARDONA	06/06/2024
LORENA ANDREA GARIBELLO MANRIQUE	09/05/2024
MARTIN DAVID GONZÁLEZ TUNJO	12/06/2024
JUAN CARLOS CORREDOR CHIGUASUQUE	10/05/2024
JOSE DANIEL GARCIA	14/05/2024
JOSE EDIMER LEON ROJAS	28/05/2024
SANDRA PATRICIA BASTIDAS SANTAFE	11/05/2024
MERY ROCIO TORRES LEÓN	21/05/2024

A partir de la definición del equipo local y el conocimiento previo del territorio, se organiza el equipo de

Subdirección Técnica de Recreación y Deporte
Instituto Distrital de Recreación y Deporte

A partir de la definición del equipo local y el reconocimiento del territorio, se organiza el equipo de tal forma que se pueda dar un mayor alcance a la oferta de recreación, a continuación, figuran los equipos y sectores de atención.

1. **Equipo Ciudad Bolívar 1:** Paola Higuera y Óscar Ramírez
2. **Equipo Ciudad Bolívar 2:** Daniel Cardona y Derly Mendoza.
3. **Equipo Bosa – CIMB:** Lorena Garibello, Juan Carlos Chiguasque y Diego Velásquez.
4. **Equipo Tunjuelito:** Daniel García y José Edimer León.

Se identifican y dirige la oferta de recreación a los siguientes grupos principalmente:

1. **Zona Ciudad Bolívar:** Familias de Atlanta, Arborizadora Alta, Jerusalén, Potosí, Acacias, Sierra Morena, Santa Viviana, Mirador Paraiso, Alameda, Los Alpes y Mochuelo Bajo, Infancia en Riesgo de Trabajo en Sierra Morena, Adultez, mujer y persona mayor en Galicia, Madelena, Villa Candelaria y Protecho.
2. **Zona Bosa:** Familias en Orlate, San Bernardino, San Pablo, Paraiso y el Porvenir, se atiende infancia víctima del conflicto armado, Jóvenes en Rehabilitación por SPA y persona mayor en El Recreo, Bosa Linda, Brasilia 1 y 3, Portal del Sol, José Antonio Galán, Paraiso, La Estanzuela y Vizcaya, así como adultez, persona mayor y familia en riesgo de habitabilidad de Calle en articulación con SDS.
3. **Zona Bosa - CIMB:** Población Indígena y familias en San Bernardino y El Paraiso.
4. **Zona Tunjuelito:** Adultez, mujer y persona mayor en Fátima, Nuevo Muzú, San Benito, San Carlos y Tunjuelito. Así como se continúa con la atención a los CAE Femenino y Masculino "El Redentor", la Unidad de Libertad Vigilada Asistida de la OPAN en Venecia y el Batallón de Artillería Cantón Sur con privados de la libertad. Se atiende grupo de infancia en protección del Club Amigo San Francisco de Asís en Venecia. Finalmente se atiende Familias en Venecia y el Tunal, así como con las familias de jóvenes en SPA.

A continuación, se realiza contacto, articulación y definición de acuerdos de programación de actividades con los líderes, colegios, fundaciones, entidades y grupos de la comunidad.

Subdirección Técnica de Recreación y Deporte
Instituto Distrital de Recreación y Deporte

tal forma que se pueda dar un mayor alcance a la oferta de recreación, a continuación, figuran los equipos y zonas de atención.

1. **Equipo Kennedy:** Mery Torres y Sandra Bastidas
2. **Equipo Ciudad Bolívar 1:** Paola Higuera y Olga Moreno.
3. **Equipo Ciudad Bolívar 2:** Daniel Cardona y Derly Mendoza.
4. **Equipo Bosa:** Erika Arévalo y Mario Cardona.
5. **Equipo Bosa – CIMB:** Lorena Garibello, Juan Carlos Chiguasque y Martín González.
6. **Equipo Tunjuelito:** Daniel García y Edimer León.

Se identifican y dirige la oferta de recreación a los siguientes grupos principalmente:

1. **Zona Kennedy:** Familias, infancia en protección, adultez, persona mayor en riesgo de habitabilidad de calle y persona mayor.
2. **Zona Ciudad Bolívar:** Familias, Infancia en Riesgo de Trabajo, persona mayor, mujer en riesgo de feminicidio.
3. **Zona Bosa:** Familias, Víctimas del Conflicto, Jóvenes en Rehabilitación y persona mayor.
4. **Zona Bosa - CIMB:** Población Indígena.
5. **Zona Tunjuelito:** Familias comedores comunitarios, adolecentes y jóvenes privados de la libertad y persona mayor.

A continuación, se realiza contacto, articulación y definición de acuerdos de programación de actividades con los líderes, colegios, fundaciones, entidades y grupos de la comunidad.

Subdirección Técnica de Recreación y Deporte
Instituto Distrital de Recreación y Deporte

A partir de la definición del equipo local y el reconocimiento del territorio, se organiza el equipo de tal forma que se pueda dar un mayor alcance a la oferta de recreación, a continuación, figuran los equipos y zonas de atención.

1. **Equipo Ciudad Bolívar 1:** Paola Higuera, Olga Moreno y Óscar Ramírez
2. **Equipo Ciudad Bolívar 2:** Daniel Cardona y Derly Mendoza.
3. **Equipo Bosa:** Erika Arévalo y Mario Cardona.
4. **Equipo Bosa – CIMB:** Lorena Garibello, Juan Carlos Chiguasque y Martín González / Diego Velásquez.
5. **Equipo Tunjuelito:** Daniel García y José Edimer León.

Se identifican y dirige la oferta de recreación a los siguientes grupos principalmente:

1. **Zona Ciudad Bolívar:** Familias de Atlanta, Arborizadora Alta, Jerusalén, Potosí, Acacias y Sierra Morena, Infancia en Riesgo de Trabajo en Sierra Morena, Adultez, mujer y persona mayor en Galicia, Madelena, Villa Candelaria, Acacias y Brins del Volador, así como infancia en ruralidad, se apoya actividad masiva con familias en Candelaria la Nueva y en Ismael Perdomo.
2. **Zona Bosa:** Familias en Orlate, San Bernardino, San Pablo, El Porvenir y Betania, se apoya en el día de la lactancia en articulación con el CLONAL, se atienden Víctimas del Conflicto, Jóvenes en Rehabilitación y persona mayor en El Recreo, Villa Suata, Brasilia 1 y 3, Portal del Sol, José Antonio Galán, Paraiso, La Estanzuela y Vizcaya. Se realiza articulación con el programa de prevención de habitabilidad de calle de la SDS en el sector de San Diego.
3. **Zona Bosa - CIMB:** Población Indígena y familias en San Bernardino y El Paraiso.
4. **Zona Tunjuelito:** Adultez, mujer y persona mayor en Fátima, Nuevo Muzú, San Benito, San Carlos y Tunjuelito. Así como se continúa con la atención a los CAE Femenino y Masculino "El Redentor", la Unidad de Libertad Vigilada de la OPAN en Venecia y el Batallón de Artillería Cantón Sur con privados de la libertad. Se atiende grupo de infancia en protección del Club Amigo San Francisco de Asís en Venecia. Finalmente se apoya una vez al mes las jornadas de autocuidado para habitabilidad de calle con la SDS.

A continuación, se realiza contacto, articulación y definición de acuerdos de programación de actividades con los líderes, colegios, fundaciones, entidades y grupos de la comunidad.

Subdirección Técnica de Recreación y Deporte
Instituto Distrital de Recreación y Deporte

A partir de la definición del equipo local y el reconocimiento del territorio, se organiza el equipo de tal forma que se pueda dar un mayor alcance a la oferta de recreación, a continuación, figuran los equipos y sectores de atención.

1. **Equipo Jerusalén:** Paola Higuera y Dylan Urbina.
2. **Equipo San Francisco:** Jonathan Morales y Oscar Ramírez.
3. **Equipo Ismael Perdomo:** Daniel Cardona y Evelyn Ruiz.
4. **Equipo Arborizadora:** Anderson Romero y Eudoro Porras

Todos los equipos realizan atención en los sectores de Lucero, Tesoro, Monteblanco y Mochuelo Alto según las necesidades, solicitudes y gestión en el territorio.

A partir de octubre se identifican y dirige la oferta de recreación a todos los grupos poblacionales y etarios, apostándole a dar un alcance de la oferta de recreación mucho mayor al que se venía generando desde junio.

A continuación, se realiza contacto, articulación y definición de acuerdos de programación de actividades con los líderes, colegios, fundaciones, entidades y grupos de la comunidad.

EQUIPO DE RECREACIÓN - CIUDAD BOLÍVAR / BOSA			
N°	NOMBRE RECREADOR/A	# CONTRATO	LOCALIDAD
1	NELSON DANIEL CARDONA ALVARADO	1993-2024	CIUDAD BOLÍVAR
2	SANDDY PAOLA HIGUERA CONSUEGRA	1257-2024	CIUDAD BOLÍVAR
3	ÓSCAR JAVIER RAMÍREZ PEÑA	1769-2024	CIUDAD BOLÍVAR
4	DYLAN JAVIER URBINA ESCOBAR	2183-2024	CIUDAD BOLÍVAR
5	EVELYN DAYANA RUIZ VELÁSQUEZ	1784-2024	CIUDAD BOLÍVAR
6	JHONN ANDERSON ROMERO ORGANISTA	1388-2024	CIUDAD BOLÍVAR
7	JONATHAN ALEXANDER MORALES ARANGO	2097-2024	CIUDAD BOLÍVAR
8	EUDORO PORRAS CARRERO	2149-2024	CIUDAD BOLÍVAR
9	ERIKA SORET AREVALO BUSTOS	0897-2024	BOSA
10	MARIO ALEJANDRO CARDONA CARDONA	2027-2024	BOSA
11	MARIA FERNANDA ACOSTA GARCIA	2576-2024	BOSA



Obligación No.8: Articular con diferentes entidades locales que permitan garantizar el buen desarrollo de las actividades y acciones institucionales, que aportan al cumplimiento de las metas de la STRD en coordinación con el supervisor.

- 1- **Avances:** Durante la ejecución del contrato se realizó una constante articulación con las entidades locales que estaban alineadas con la misionalidad y tenían la disposición y voluntad de llevar una oferta integrada a la comunidad. Algunas de estas entidades fueron: Instituto Colombiano de Bienestar Familiar -ICBF (Sistema de Responsabilidad Penal Adolescente, Familia, Club Amigo) Secretaría de Educación de Bogotá - SED, Subred Sur, Unidad de Atención Especial Servicios Públicos UAESP, IDIPRON, Biblored, Secretaría de Integración Social SDIS (Comedores Comunitarios, Habitabilidad en Calle, Persona Mayor, Atrapasueños, entre otras), Alcaldía Local, Secretaría de Ambiente, Casa de la Juventud, La Rolita – Operadora Distrital de Transporte, Transmicable, Secretaría de la Mujer – Manzanas del Cuidado, Secretaría de Gobierno, Unidad de Víctimas, entre otras.
- 2- **Dificultades:** En el ejercicio de gestión, para esta vigencia, al volver a articular con las entidades, luego de un período de atención sin el trabajo con instituciones, fue un gran reto lograr contactos directos con las entidades con el fin de realizar acuerdos desde lo local.
- 3- **Pendientes:** Ninguno
- 4- **Evidencia fotográfica**

1. Presentación y socialización de dinámicas de atención La Rolita.

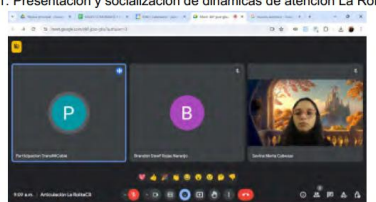

La Rolita tiene diferentes estrategias dirigidas a toda la comunidad que está en la zona de influencia directa e indirecte del Transmicable.

Se está desarrollando la planeación de la campaña de prevención de cometas en el mes de agosto, en esta estrategia es posible y pertinente realizar articulación desde lo pedagógico y metodológico nutriendo la oferta brindada a la comunidad.

Es posible el apoyo de transporte para el equipo y material para las diferentes actividades.

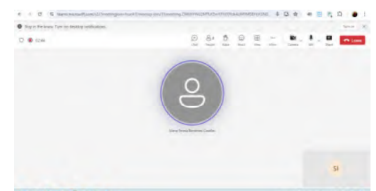
ASISTENTES		
NOMBRE	CARGO	DEPENDENCIA
SAVINA MARÍA CABEZAS	Gestora territorial	STRD
MARÍA TERESA BARRANTES	Coordinadora Manzana del Cuidado Bellavista - Kennedy	Secretaría de la Mujer
ORDEN DEL DÍA		
1. Llegada, saludo, bienvenida, verificación de asistencia.	2. Socialización objetivos de la reunión.	
3. Socialización las dinámicas de atención de la Manzana del Cuidado	4. Socialización Oferta Institucional desde el Programa Adultez, Familia y Otras Poblaciones.	
5. Posibilidades de Articulación	6. Cronograma y programación de actividades	
7. Dudas e inquietudes	8. Cierre, agradecimiento y despedida	
TEMAS TRATADOS		
1. Presentación y socialización de dinámicas de atención Manzana del cuidado		
 <p>Atención a cuidadoras en programa de educación flexible. 2 grupos / 2 salones: de 20 a 30 personas aproximadamente.</p> <p>Inicio de proceso el sábado 27 de julio, los encuentros son todos los sábados.</p>		

3. Presentación Oferta Institucional

OBJETIVO GENERAL

Garantizar el derecho a la recreación, promoviendo la actividad física para la salud, transformando los imaginarios y realidades, a través de procesos de acción participativa, enfocados en mejorar el bienestar integral, la cohesión y el tejido social de los diferentes grupos comunitarios en Bogotá.

TALLERES LÚDICOS

Proceso planificado y estructurado, que utiliza la lúdica y la experiencia como metodología de aprendizaje, es participativo, reflexivo y genera compromisos de crecimiento individual y colectivo.

COMPONENTE CIUDADANÍA
 * BUENA TU CIUDAD
 * CUIDADO DEL MEDIO AMBIENTE
 * CUIDADO DE PARQUE
 * TENENCIA RESPONSABLE DE ANIMALES
 * CUIDADO DEL SER HUMANO
 * CUIDADO DEL MEDIO AMBIENTE
 * MANEJO EMOCIONAL SOBRE PARQUES
 * CONOCIENDO LA CIUDAD
 * OFERTA DEL SERVICIO BOSTA

COMPONENTE CREATIVIDAD
 * ACTIVIDADES DE CREACIÓN ARTÍSTICA Y MANUAL
 * ELABORACIÓN DE JUGUETES
 * JUEGO DE TABLEROS
 * LA IMPORTANCIA DEL JUEGO EN EL DESARROLLO PERSONAL

DESARROLLO HUMANO
 * FORTALECIMIENTO DEL AUTOCONCEPTO
 * MANEJO ADECUADO DEL TIEMPO LIBRE
 * CONEXIÓN ASERTIVA Y VERBALECCIÓN POSITIVA
 * SALUD PERSONALES
 * TALLERES TABLEROS

RECREACIÓN PARA LA DIVERSIDAD
 * DIVERSIDAD CULTURAL - ÉTNICA
 * DIVERSIDAD Y GÉNERO
 * MUJER Y EQUIDAD DE GÉNERO

3. Se inicia proceso de articulación y se propone trabajar en las líneas temáticas de CIUDADANÍA y DESARROLLO HUMANO. Esto se articula con la línea de atención del programa en Construcción de Ciudadanía y Actividades Recreativas y Deporte. El programa tiene posibilidades de transporte, se proyectan actividades en parque y otros escenarios recreodeportivos y ambientales, como el parque palestina, naranjo, humedales y posibilidad de caminatas. Posibilidad de apoyo con materiales, con solicitud previa, como: aros, bafle, balones, bastones. Viernes 26 de julio: Feria gastronómica.

1. Presentación y socialización de dinámicas de atención a la comunidad por parte del programa de prevención de habitabilidad de calle.

Atención a zonas priorizadas:
 - Bosa San Diego
 - San Bernardino
 - La Esperanza

PROBLEMÁTICAS
 - Violencia Intrafamiliar
 - Consumo SPA
 - Salud Mental

KENNEDY
 Jóvenes en riesgo de habitabilidad en calle

Zona: Jazmín, Rivera y Villa Alexandra.

NECESIDADES
 - Generación de confianza para iniciar, mantener y apoyar procesos.

ARTICULACIÓN CON:
 - JAC
 - Persona Mayor

ENTORNOS PROTECTORES
 - Reconocimiento y desarrollo de las capacidades.

ASESORÍA
 Reconocimiento deportivo

TALLERES (Familia y población en riesgo de habitabilidad calle)

JORNADAS DE AUTOCUIDADO:
 Martes de 8 a 2pm. (Cuidado y

PRIORIZACIÓN PERMANENCIA PROCESO

KENNEDY
 Jornadas de autocuidado: viernes 8 a 12 CDC Gran Britania.

Se proyecta punto en Jazmín Occidental: Recicladores - Consumo SPA y Habitabilidad de Calle.



SAVINA MARÍA CABEZAS	Gestora territorial	STRD
ANDREA CRISTANCHO	Delegada de PP Seguridad Alimentaria y Nutricional y Familia	Subred Salud Suroccidente

ORDEN DEL DÍA

1. Llegada, saludo, bienvenida.	2. Socialización objetivos de la reunión.
3. Socialización las dinámicas de atención de la población atendida.	4. Socialización Oferta Institucional desde el Programa Adultez, Familia y Otras Poblaciones.
5. Posibilidades de Articulación	6. Cronograma y programación de actividades
7. Dudas e inquietudes	8. Cierre, agradecimiento y despedida

TEMAS TRATADOS

1.

SEGURIDAD ALIMENTARIA Y SEGURIDAD:
 GRUPOS DE ATENCIÓN:
 USUARIOS DE COMEDOR FAMILIA, PERSONA MAYOR Y ESCOLAR.

HORARIOS DE ATENCION
 DÍAS: LUNES A SÁBADO
 HORARIOS: 10:30 A 2PM
 COMEDORES EN BOSA: 13

TEMATICAS
 NUTRICIÓN
 ESTIRAMIENTO
 BALANCEO Y EQUILIBRIO
 ESTIRAMIENTO
 CARDIO MODERADO

18/09/2024

5.6 Gestión y articulación con el Centro Forjar de Ciudad Bolívar.

Obligación No.9: Asistir y participar en reuniones locales, de planeación y retroalimentación; jornadas de fortalecimiento técnico e inducción, delegación a instancias de participación local y eventos que sean programados por el IDRD en coordinación con el supervisor.

- 1- **Avances:** Durante la ejecución del contrato, se asiste a 61 reuniones del equipo de gestores, del equipo de recreación distrital, zonal y local.

MES DE GESTIÓN	REUNIONES
Abril/Mayo	23
Junio	25
Julio	24
Agosto	17
Septiembre	21
Octubre	27
Noviembre	16
Diciembre	8
Total	161

- 2- **Dificultades:** Ninguna
3- **Pendientes:** Ninguno
4- **Evidencia fotográfica**

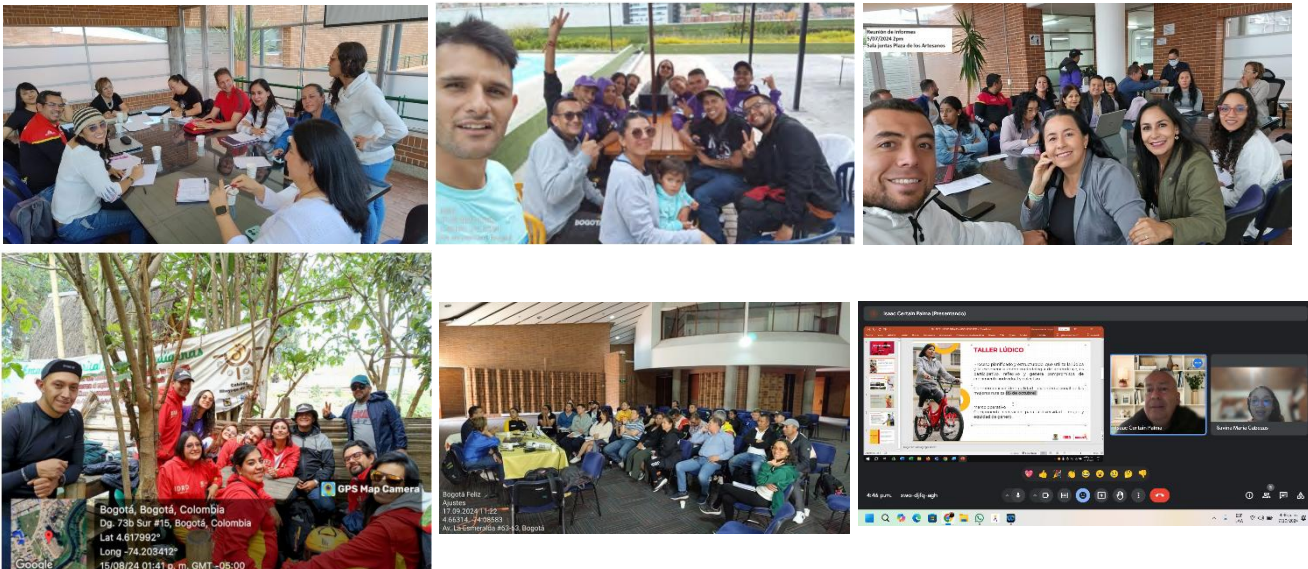

Obligación No.10: Realizar oportunamente el reporte de metas y políticas públicas, respuesta a Derechos de Petición, PQRS, entre otros, presentados por la comunidad en general, juntas administradoras locales y entes de control, que le sean solicitados por el supervisor del contrato, Subdirección Técnica de Recreación y Deportes y/o Dirección general del IDRD.

- 1- **Avances:** Durante la ejecución del contrato, se realiza la proyección de metas según los lineamientos entregados, así como se da respuesta en el proceso de solicitudes de la comunidad en la localidad de Ciudad Bolívar principalmente.
- 2- **Dificultades:** El reporte de metas para los equipos que inicialmente hacíamos parte del grupo de Adultez, Familia y Otras Poblaciones, se evidenció con sobrecarga durante los meses de julio a octubre y solo hasta que se inició el modelo de atención local con todas las poblaciones, se pudo equilibrar un poco.
- 3- **Pendientes:** Ninguno
- 4- **Evidencia fotográfica**

ZONA	LOCALIDAD	%	PROYECTADO JULIO			EJECUTADO JULIO			BALANCE		
			SUGERIDO	AD	FAM	OP	AD	FAM	OP	AD	FAM
4	TUNIUELITO	4%	4	16	33	12	22	5	-8	-6	28
4	BOSA	7%	7	33	66	10	6	38	-3	27	28
4	KENNEDY	7%	6	29	58	13	9	3	-7	20	55
4	CIUDAD BOLIVAR	7%	7	33	66	9	23	6	-2	10	60
5	DISTRITAL	0%	0	0	0	8	11	0	-8	-11	0
		100%	90	410	830	218	182	242	-128	228	588

AGOSTO											
GESTOR	%	ADULTEZ			FAMILIAS			OTRAS POBLACIONES			TOTAL ID (DE ACTIVIDADES) POR GESTOR
		TOTAL	REAL	%	TOTAL	REAL	%	TOTAL	REAL	%	
DIEGO	20%	18	18	100%	50	59	118%	81	83	102%	160
EDILSON	20%	18	16	89%	50	29	58%	81	59	73%	104
BERGHO	20%	18	9	50%	50	49	98%	81	79	98%	137
WENDY	20%	18	32	178%	50	50	100%	81	58	72%	140
SAVINA	20%	18	16	89%	50	53	106%	81	78	96%	147
DISTR			2			17			9		28
NO DISTR			0			0			1		1
		90	93	103%	250	257	103%	405	367	91%	717

SEPT											
GESTOR	%	ADULTEZ			FAMILIAS			OTRAS POBLACIONES			ACTIVIDAD (ADES)
		TOTAL	REAL	%	TOTAL	REAL	%	TOTAL	REAL	%	
DIEGO	20%	18	20	111%	75	111	148%	90	76	84%	207
EDILSON	20%	18	26	144%	75	37	49%	90	137	152%	200
BERGHO	20%	18	38	211%	75	38	51%	90	104	116%	180
WENDY	20%	18	14	78%	75	83	111%	90	102	113%	199
SAVINA	20%	18	19	106%	75	72	96%	90	83	92%	174
DISTR			1			21			5		27
NO DISTR			0			0			0		0
		90	118	131%	375	362	97%	450	507	113%	987
		90	117	130%	375	370	99%	450	514	114%	1767

SEGUIMIENTO METAS LOCALES														
ZONA	GESTOR	LOCALIDAD	PRI INF	VAC REC	INF	ADO	JUV	ADU	DISC	ZON SEN	FAM	OTR POB	TOTAL ACT	% EJECUCION
4	ANDRES AMAYA	BOSA	2	0	20	9	3	6	0	6	7	64	117	70,9%
4	DORIS ZAMORA	KENNEDY	3	0	17	9	3	6	0	12	35	63	148	89,7%
4	SAVINA CABEZAS	CIUDAD BOLIVAR	1	0	22	7	2	4	0	9	31	51	127	77,0%
4	OSCAR SOSA	TUNIUELITO	2	0	17	9	2	6	0	13	33	67	149	90,3%

ZONA	LOCALIDAD	GESTOR	BALANCE	%	PRI INF	VAC REC	INF	ADO	JUV	ADU	DISC	ZON SEN	FAM	OTR POB	TOTAL ACT	TOTAL REC
4	BOSA	LORENA CUABAN	PROYECTADO	7,0%	1	0	6	3	0	5	0	35	21	49	120	10
			EJECUTADO		1	0	9	2	3	5	0	31	13	46	110	
	KENNEDY	DORIS ZAMORA	PROYECTADO	7,5%	1	0	7	4	0	6	0	29	21	52	120	10
			EJECUTADO		1	0	10	4	0	6	0	28	21	43	113	
CIUDAD BOLIVAR	SAVINA CABEZAS	PROYECTADO	7,5%	1	0	7	4	0	6	0	29	21	52	120	8	
		EJECUTADO		1	0	7	4	1	7	0	30	25	53	128		
TUNIUELITO	OSCAR SOSA	PROYECTADO	7,0%	1	0	6	3	0	5	0	35	21	49	120	8	
		EJECUTADO		1	0	6	3	0	5	0	27	19	42	103		
META ZONA 4			PROYECTADO	29,0%	4	0	26	14	0	22	0	128	84	202	480	36
			EJECUTADO	94,6%	4	0	32	13	4	23	0	116	78	184	454	

Obligación No.11: Informar permanentemente a las comunidades, sobre las campañas institucionales que promueven la apropiación de hábitos de vida saludable y el fortalecimiento de competencias ciudadanas, eventos, actividades institucionales, a través de los medios e instrumentos definidos por el Instituto Distrital de Recreación y Deporte - IDRD, que promuevan la participación de los sectores en las actividades, en los diferentes que hacen parte del sistema distrital de parques y espacios públicos recreativos del Distrito Capital.

- 1- **Avances:** Durante la ejecución del contrato se realizó continuamente difusión de las campañas institucionales.
- 2- **Dificultades:** Ninguna.
- 3- **Pendientes:** Ninguno.
- 4- **Evidencia fotográfica**

PIEZAS COMUNICATIVAS DE DIFUSIÓN – JUNIO 2024

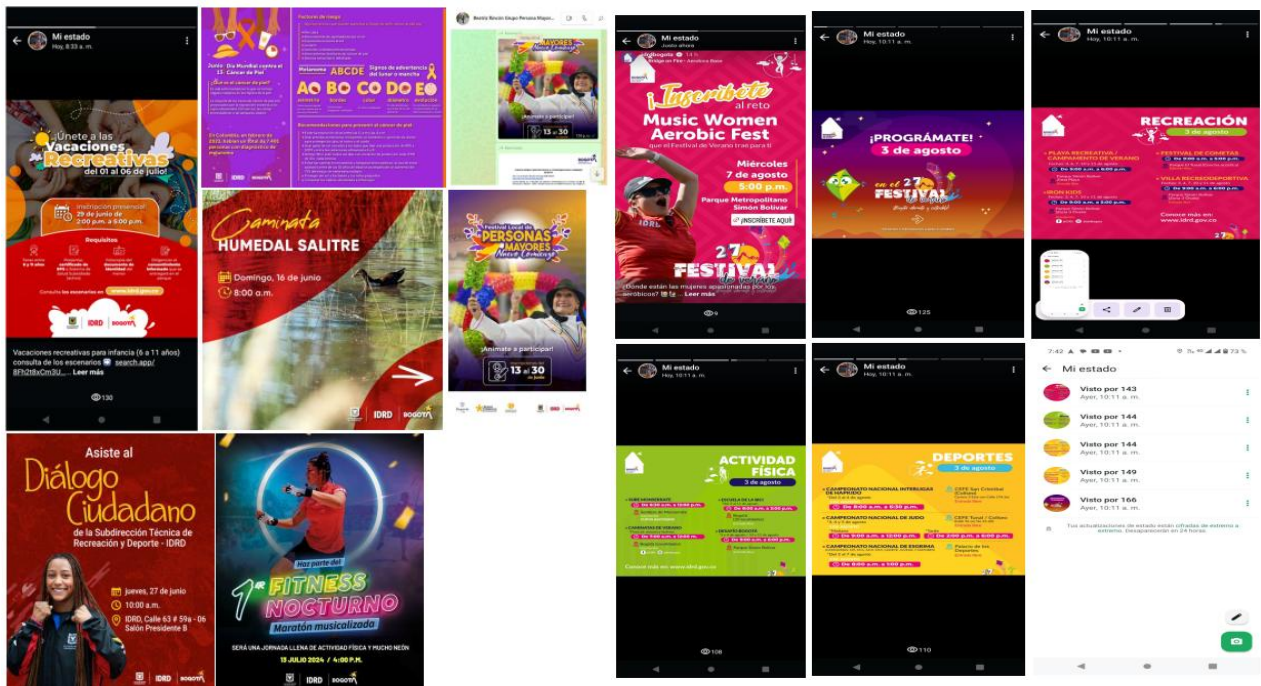

Obligación No.12: Y las demás asignadas por el supervisor inherentes al cumplimiento del objeto contractual.

- 1- **Avances:** Durante la ejecución del contrato se realiza actividades como: revisión y seguimiento de informes mensuales del equipo de recreación, así como el inventario, seguimiento y control del depósito del Polideportivo Candelaria la Nueva y CEFE Tunal, también se realizó aplicación de encuestas de satisfacción de los programas, entre otras.
- 2- **Dificultades:** En ocasiones estas actividades adicionales requerían de un tiempo considerablemente alto, lo que hacía más compleja la realización de las otras 11 obligaciones.
- 3- **Pendientes:** Ninguna
- 4- **Evidencia fotográfica**

DIRECTORIO DEPOSITOS LOCALES RECREACION MATERIAL RECREATIVO, DEPORTIVO Y CONSUMO

No.	ZONA	LOCALIDAD	UIPZ	ESCENARIO	DIRECCIÓN	RESPONSABLE DE ESCENARIO	UBICACION DEL DEPOSITO	CORREO ELECTRONICO RESPONSABLE ESCENARIO	TELEFONO DEL CONTACTO RESPONSABLE ESCENARIO	GESTOR RESPONSABLE
1	1	01 - USUQUÉN		PARQUE ALTARLANCA	Camera 8A # 158-04	ADONAY PALACIOS PALACIOS		adpalacios@idrd.gov.co		ERVIN GONZALEZ
2	1	10 - ENIGATIVA	BOLIVIA	PARQUE SAN ANDRES	CALLEJ# 10-04-91	STO GONZALEZ MARTINEZ - DONA YRELA GONZALEZ	Cuanta Calles Cuchumb	sanandres@idrd.gov.co	3105794309	ANDREA NUÑEZ
3	1	11 - SUBA	TIBABUYES	POLIDEPORTIVO TIBABUYES	Calle 139 # 137A-48	WALTER ROLANDO RODRIGUEZ FREGO	Baño Interno Polideportivo	tibabuyes@idrd.gov.co	300 4600555	LILIANA CASTRO
4	1	11 - SUBA	TIBABUYES	CEFE FONTANAR	Calle 145 # 138 A 10	JULIO HUMBERTO PACHON PACHON		cefe.fontanar@idrd.gov.co	3217789274	Diego Palacios
5	1	11 - SUBA		CEFE COMETAS	Diagonal 127A #81-26	HERNAN PACHECO	ESPACIO ASIGNADO CEFE	cefecometas@idrd.gov.co	3103188786	Diego Palacios
6	1	12 - BARRIOS UNIDOS	PARQUE EL SAUTIRE	PLAZA DE LOS ARTEANOS	60 No. 63 A = 52	MILENA ROA	BODEGA NORTE	mlroa@casasid@idrd.gov.co	3108608859	Damiana Michelle Contreras - Cesar Augusto Varegas Ramirez
7	1	12 - BARRIOS UNIDOS	PARQUE EL SAUTIRE	PARQUE DE LA NIEVEZ	Av. La Esmeralda 863-12, Bogotá	JOSE CAMILO SUAREZ HERRERA	Bodega asignada a recreación	casuarez@idrd.gov.co	3204746161	Edilberto Echeverri
8	2	03 - SANTA FE	LAS CRUCES	Polideportivo Las Cruces	CARRERA 5A # 1-90	PABLO GARCÍA CASTELLANOS	Camariños del Polideportivo	lasucruces@idrd.gov.co	3043621409	Edilson Romero
9	2	03 - SANTA FE	LAS NEEVES	Metropolitano Tercer Milenio	CARRERA 12 N 7 74	WALTER RODRIGUEZ	Bodega asignada a recreación	walter.rodriguez@idrd.gov.co	3107700188	Damiana Michelle Contreras - Cesar Augusto Varegas Ramirez
10	2	04 - SAN CRISTOBAL	SAN ILIAS	CEFE SAN CRISTOBAL	Calle 17A sur 2A - 40 Este			cefe.san cristobal@idrd.gov.co		
11	2	04 - SAN CRISTOBAL	VELOCIDAD	PARQUE VELOCIDAD PRIMER DE MAYO	Cra. 5 #15-30	IVAN YECID CAMARGO	BODEGA N° 16	velocidad@idrd.gov.co	320 873489	Edilson Romero - Sergio Pineda
12	2	05 - USME	COMUNE ROS	CEL VIREY SUR	CALLE 96 B SUR N 8-10	YANETH	Bodega Recreación	yaneth@idrd.gov.co	3209954365	Katid Parra
13	2	14 - MARTINES		POLIDEPORTIVO EDUARDO SANTOS	CALLE 4 A BIS #180-10	ALBA LUCIA MONTOYA	Bodega Polideportivo	albalu@idrd.gov.co	3148314481	Norma Gonzalez
14	3	09 - FONTIBON	FONTIBON	PARQUE ZONAL ATANUALA	AVENIDA CALLE 24 N 113-51	CARLOS REJA	ADMINISTRACION CAMBIEROS ESTADIO	atahuala@idrd.gov.co		Francisco Torar
15	3	15-ANTONIO NARIÑO	BETREPO	PARQUE LA FRAGUA	CRA 31 # 14b - 575	CRISTIAN DAVID HERNANDEZ PARRA	CEL LA FRAGUA	lfragua@idrd.gov.co	3107148307	Paola Saavedra
16	3	16- PUENTEARANDA	CIUDAD MONTES	PARQUE ZONAL CIUDAD MONTES	CL 10 Sur #29-39	MARIBEL QUINONES	Bodega Recreación	ciudad.montes@idrd.gov.co	3003057572	Wendy Lopez
17	3	18 - RAFAEL URIBE	GUADUPE	POLIDEPORTIVO GUADUPE	Calle 32 A sur No 22-15	LUC STELLA SANCHEZ	Polideportivo Guadupe	lucstella@idrd.gov.co	3013817462	Oscar Andres Sosa
18	3	18 - RAFAEL URIBE	MARCO FIDEL	ESTADIO OLAYA HERRERA	Calle 22 Sur # 21-09	LENNY ALEXANDRA VARGAS GONZALEZ	Bodega asignada a recreación	lennyvargas@idrd.gov.co	3125720999	Oscar Andres Sosa
19	4	06- TUNAJUELITO	VENECIA	POLIDEPORTIVO NUEVO MALTU	CARRERA 61 B 52A 20 SUR	NATALIA RODRIGUEZ	BODEGA DEL COUSEJO	nuevomaltu@idrd.gov.co	3006387089	Paola Saavedra
20	4	06- TUNAJUELITO	TUNAJUELITO	PARQUE METROPOLITANO EL TUNAL	CALLE 48 C SUR N 22D 81	MAURICIO QUINTERO	BODEGA DEL COUSEJO	el_tunal@idrd.gov.co	3214247520	Paola Saavedra
21	4	06- TUNAJUELITO	CEFE EL TUNAL	CEFE EL TUNAL	CALLE 48 C SUR N 22D 81	CARLOS AVEYDADO	ESPACIO ASIGNADO CEFE	cefe.tunal@idrd.gov.co	3219967688	Savina Cabezas
22	4	07 - BOSÁ	CENTRAL	PARQUE LA PALESTINA	CALLE 68 SUR 81G	ANGELA LUJÁN	(costado sur occidental del polideportivo frente a buses)	lapalestina@idrd.gov.co	3223309283	Doris Zamora
23	4	08 - KENNEDY	CORABASTOS	PARQUE CAYETANO CARIZARES	CL 415 Sur #818B, Bogotá	LENNY VARGAS	Bodega Recreación - Administración	cayetano.carizares@idrd.gov.co		Doris Zamora
4	19 - CIUDAD BOLIVAR	SAN FRANCISCO	CEL CANDELARIA LA NUEVA	CEL CANDELARIA LA NUEVA	CALLE 62 B SUR N 221 63		Posterior a los juegos infantiles del parque.	celnueva@idrd.gov.co	312 5140544	Savina Cabezas

#	RECREADOR (A)	N° CONTRATO	SUPERVISOR	FECHA DE ENTREGA INFORME 2024		
				RECIBIDO	AJUSTES	ENVÍO SUPERVISIÓN
1	SANDDY PAOLA HIGUERA CONSUEGRA	1357-2024	JESSICA RODRIGUEZ	7/07/2024	13/07/2024	13/07/2024
2	JOHN ANDERSON ROMERO ORGANISTA	1388-2024	LAURA BECERRA	7/07/2024	N/A	13/07/2024
3	DANILLO ANDRÉS GALLEGO MOSCOSO	1282-2024	JESSICA RODRIGUEZ	7/07/2024	13/07/2024	16/07/2024
4	DIEGO ARMANDO MORALES ARANGO	1519-2024	LAURA BECERRA	7/07/2024	13/07/2024	13/07/2024
5	SANDY PAOLA BELTRAN CAMELO	1615-2024	LUISA NUNCEIRA	5/07/2024	13/07/2024	14/07/2024
6	DEVILYN DAYANNA RUIZ	1784-2024	CARMEN NEIRA	8/07/2024	14/07/2024	14/07/2024
7	OSCAR JAVIER RAMIREZ PEÑA	1567-2024	HERMES LÓPEZ	7/07/2024	14/07/2024	14/07/2024
8	BELINDIRO FORBES CARRERO	2149-2024	CARMEN NEIRA	5/07/2024	13/07/2024	15/07/2024
9	NELSON DANIEL CARDONA ALVARADO	1993-2024	HERMES LÓPEZ	8/07/2024	14/07/2024	14/07/2024
10	YACQUELINE FERRERO TORO	2108-2024	LUISA NUNCEIRA	7/07/2024	14/07/2024	15/07/2024
11	JOHNATHAN ALEXANDER MORALES ARANGO	2097-2024	CARMEN NEIRA	8/07/2024	14/07/2024	15/07/2024
12	DYLAN JAVIER IRRIBNA ESCOBAR	2183-2024	CARMEN NEIRA	7/07/2024	14/07/2024	15/07/2024
13	ERICK SANTIAGO SANCHEZ VARGAS	2756-2024	LUISA NUNCEIRA	8/07/2024	14/07/2024	18/07/2024
14	LINA MARIA FAEZ PINZON	2529-2024	CARMEN NEIRA	6/07/2024	12/07/2024	13/07/2024
15	OLGA LUCIA MORENO ANGLIO	2383-2024	JESSICA RODRIGUEZ	7/07/2024	14/07/2024	15/07/2024

#	RECREADOR (A)	N° CONTRATO	SUPERVISOR	AGOSTO	
				BITÁCORA Y SOPORTE A LA GESTIÓN AGOSTO	Pendientes por suspensión
1	NELSON DANIEL CARDONA ALVARADO	1993-2024	HERMES LÓPEZ	29/08/2024	
2	SANDDY PAOLA HIGUERA CONSUEGRA	1357-2024	JESSICA RODRIGUEZ	29/08/2024	
3	OLGA LUCIA MORENO ANGLIO	2383-2024	JESSICA RODRIGUEZ	29/08/2024	
4	DERLY DAYANNA MENDOZA SANTANA	1755-2024	HERMES LÓPEZ	29/08/2024	
5	ERICK SORRE AREVALO BUSTOS	897-2024	JESSICA RODRIGUEZ	29/08/2024	
6	MARIO ALEJANDRO CARDONA CARDONA	2027-2024	JESSICA RODRIGUEZ	29/08/2024	
7	LORENA ANDREA GARIBELLO MANRIQUE	0955-2024	HERMES LÓPEZ	29/08/2024	
8	JUAN CARLOS CORREDOR CHIGUASUQUE	1478-2024	HERMES LÓPEZ	29/08/2024	
9	JOSE DANIEL GARCIA	1646-2024	HERMES LÓPEZ	29/08/2024	
10	JOSE EDMER LEON ROJAS	1839-2024	HERMES LÓPEZ	29/08/2024	
11	DIEGO ALEJANDRO VELÁSQUEZ TUNJO	2589-2024	HERMES LÓPEZ	29/08/2024	Se envía directo a Hermes, por cesión.
12	OSCAR JAVIER RAMIREZ PEÑA	1769-2024	HERMES LÓPEZ	29/08/2024	

#	RECREADOR (A)	N° CONTRATO	SUPERVISOR	FECHA DE ENTREGA INFORME 2024		
				BITÁCORA Y SOPORTE A LA GESTIÓN AGOSTO	Envío Informe Recibido	Envío Informe para Firma
1	NELSON DANIEL CARDONA ALVARADO	1993-2024	HERMES LÓPEZ	29/08/2024	30/09/2024	30/09/2024
2	SANDDY PAOLA HIGUERA CONSUEGRA	1357-2024	JESSICA RODRIGUEZ	29/08/2024	29/09/2024	29/09/2024
3	DERLY DAYANNA MENDOZA SANTANA	1755-2024	HERMES LÓPEZ	29/08/2024	29/09/2024	28/09/2024
4	ERICK SORRE AREVALO BUSTOS	897-2024	JESSICA RODRIGUEZ	29/08/2024	30/09/2024	30/09/2024
5	MARIO ALEJANDRO CARDONA CARDONA	2027-2024	JESSICA RODRIGUEZ	29/08/2024	29/09/2024	29/09/2024
6	LORENA ANDREA GARIBELLO MANRIQUE	0955-2024	HERMES LÓPEZ	29/08/2024	29/09/2024	29/09/2024
7	JUAN CARLOS CORREDOR CHIGUASUQUE	1478-2024	HERMES LÓPEZ	29/08/2024	28/09/2024	30/09/2024
8	DYLAN JAVIER IRRIBNA ESCOBAR	2183-2024	CARMEN NEIRA	29/08/2024	29/09/2024	29/09/2024
9	JOSE EDMER LEON ROJAS	1839-2024	HERMES LÓPEZ	29/08/2024	29/09/2024	29/09/2024
10	DIEGO ALEJANDRO VELÁSQUEZ TUNJO	2589-2024	HERMES LÓPEZ	29/08/2024	29/09/2024	30/09/2024
11	OSCAR JAVIER RAMIREZ PEÑA	1769-2024	HERMES LÓPEZ	29/08/2024	30/09/2024	30/09/2024
12	OLGA LUCIA MORENO ANGLIO	2383-2024	JESSICA RODRIGUEZ	Pendientes por suspensión		



FECHA	REUNIÓN - ACTIVIDAD	EVIDENCIA																																																																																		
NOVIEMBRE	12.1 Revisión de informes de noviembre.	<table border="1"> <thead> <tr> <th colspan="2">DATOS</th> <th colspan="4">FECHA DE ENTREGA INFORME 2024</th> </tr> <tr> <th># RECREADOR (A)</th> <th>N° CONTRATO SUPERVISOR</th> <th>Entrega Informe Recreativos</th> <th>Actividades Recreativas</th> <th>Envío Informe para firma</th> <th>Envío Informe para firma</th> </tr> </thead> <tbody> <tr><td>1 NELSON DANIEL CARDONA ALVARADO</td><td>1993-2024</td><td>HERMES LÓPEZ</td><td>28/11/2024</td><td>35</td><td>28/11/2024</td><td>28/11/2024</td></tr> <tr><td>2 SANDY PAOLA HIGUERA CONSUEGRA</td><td>1357-2024</td><td>JESSICA RODRÍGUEZ</td><td>28/11/2024</td><td>36</td><td>28/11/2024</td><td>28/11/2024</td></tr> <tr><td>3 OSCAR JAVIER RAMÍREZ PEÑA</td><td>1769-2024</td><td>HERMES LÓPEZ</td><td>27/11/2024</td><td>35</td><td>28/11/2024</td><td>28/11/2024</td></tr> <tr><td>4 EVELYN DAYANA RUIZ VELÁSQUEZ</td><td>1784-2024</td><td>CARMEN ELISA NEIRA</td><td>28/11/2024</td><td>35</td><td>28/11/2024</td><td>28/11/2024</td></tr> <tr><td>5 EUDORO PORRAS CARREÑO</td><td>2149-2024</td><td>CARMEN ELISA NEIRA</td><td>28/11/2024</td><td>35</td><td>28/11/2024</td><td>28/11/2024</td></tr> <tr><td>6 DYLAN JAVIER URBINA ESCOBAR</td><td>2183-2024</td><td>CARMEN ELISA NEIRA</td><td>28/11/2024</td><td>35</td><td>28/11/2024</td><td>28/11/2024</td></tr> <tr><td>7 JHONN ANDERSON ROMERO ORGANISTA</td><td>1388-2024</td><td>LAURA BECERRA</td><td>28/11/2024</td><td>35</td><td>28/11/2024</td><td>28/11/2024</td></tr> <tr><td>8 JONATHAN ALEXANDER MORALES ARANGO</td><td>2097-2024</td><td>CARMEN ELISA NEIRA</td><td>28/11/2024</td><td>35</td><td>28/11/2024</td><td>28/11/2024</td></tr> <tr><td>9 DIEGO ARMANDO MORALES ARANGO</td><td>1519-2024</td><td>LAURA BECERRA</td><td>28/11/2024</td><td>35</td><td>28/11/2024</td><td>28/11/2024</td></tr> <tr><td>10 OLGA LUCIA MORENO ANGULO</td><td>2383-2024</td><td>JESSICA RODRÍGUEZ</td><td>28/11/2024</td><td>35</td><td>28/11/2024</td><td>28/11/2024</td></tr> </tbody> </table>	DATOS		FECHA DE ENTREGA INFORME 2024				# RECREADOR (A)	N° CONTRATO SUPERVISOR	Entrega Informe Recreativos	Actividades Recreativas	Envío Informe para firma	Envío Informe para firma	1 NELSON DANIEL CARDONA ALVARADO	1993-2024	HERMES LÓPEZ	28/11/2024	35	28/11/2024	28/11/2024	2 SANDY PAOLA HIGUERA CONSUEGRA	1357-2024	JESSICA RODRÍGUEZ	28/11/2024	36	28/11/2024	28/11/2024	3 OSCAR JAVIER RAMÍREZ PEÑA	1769-2024	HERMES LÓPEZ	27/11/2024	35	28/11/2024	28/11/2024	4 EVELYN DAYANA RUIZ VELÁSQUEZ	1784-2024	CARMEN ELISA NEIRA	28/11/2024	35	28/11/2024	28/11/2024	5 EUDORO PORRAS CARREÑO	2149-2024	CARMEN ELISA NEIRA	28/11/2024	35	28/11/2024	28/11/2024	6 DYLAN JAVIER URBINA ESCOBAR	2183-2024	CARMEN ELISA NEIRA	28/11/2024	35	28/11/2024	28/11/2024	7 JHONN ANDERSON ROMERO ORGANISTA	1388-2024	LAURA BECERRA	28/11/2024	35	28/11/2024	28/11/2024	8 JONATHAN ALEXANDER MORALES ARANGO	2097-2024	CARMEN ELISA NEIRA	28/11/2024	35	28/11/2024	28/11/2024	9 DIEGO ARMANDO MORALES ARANGO	1519-2024	LAURA BECERRA	28/11/2024	35	28/11/2024	28/11/2024	10 OLGA LUCIA MORENO ANGULO	2383-2024	JESSICA RODRÍGUEZ	28/11/2024	35	28/11/2024	28/11/2024
DATOS		FECHA DE ENTREGA INFORME 2024																																																																																		
# RECREADOR (A)	N° CONTRATO SUPERVISOR	Entrega Informe Recreativos	Actividades Recreativas	Envío Informe para firma	Envío Informe para firma																																																																															
1 NELSON DANIEL CARDONA ALVARADO	1993-2024	HERMES LÓPEZ	28/11/2024	35	28/11/2024	28/11/2024																																																																														
2 SANDY PAOLA HIGUERA CONSUEGRA	1357-2024	JESSICA RODRÍGUEZ	28/11/2024	36	28/11/2024	28/11/2024																																																																														
3 OSCAR JAVIER RAMÍREZ PEÑA	1769-2024	HERMES LÓPEZ	27/11/2024	35	28/11/2024	28/11/2024																																																																														
4 EVELYN DAYANA RUIZ VELÁSQUEZ	1784-2024	CARMEN ELISA NEIRA	28/11/2024	35	28/11/2024	28/11/2024																																																																														
5 EUDORO PORRAS CARREÑO	2149-2024	CARMEN ELISA NEIRA	28/11/2024	35	28/11/2024	28/11/2024																																																																														
6 DYLAN JAVIER URBINA ESCOBAR	2183-2024	CARMEN ELISA NEIRA	28/11/2024	35	28/11/2024	28/11/2024																																																																														
7 JHONN ANDERSON ROMERO ORGANISTA	1388-2024	LAURA BECERRA	28/11/2024	35	28/11/2024	28/11/2024																																																																														
8 JONATHAN ALEXANDER MORALES ARANGO	2097-2024	CARMEN ELISA NEIRA	28/11/2024	35	28/11/2024	28/11/2024																																																																														
9 DIEGO ARMANDO MORALES ARANGO	1519-2024	LAURA BECERRA	28/11/2024	35	28/11/2024	28/11/2024																																																																														
10 OLGA LUCIA MORENO ANGULO	2383-2024	JESSICA RODRÍGUEZ	28/11/2024	35	28/11/2024	28/11/2024																																																																														
16/11/2024	12.2 Aplicación de encuestas de satisfacción a infancia en Fundación Gotita de Amor en Ciudad Bolívar.																																																																																			
19/11/2024	12.2 Aplicación de encuestas de satisfacción a juventud y adultez a las familias participantes de las actividades de familia ICBF Sierra Morena.																																																																																			
20/11/2024	12.3 Aplicación de encuestas de satisfacción a juventud y adultez a las familias participantes de las actividades de familia ICBF Jerusalén.																																																																																			

DATOS			FECHA DE ENTREGA INFORME 2024				
# RECREADOR (A)	N° CONTRATO SUPERVISOR	# Actividades Recreativas	Soporte a la gestión	Programación Proyectada	Envío bitácora	Informe Como-Recpción	Informe Como-Envío Apts
1 NELSON DANIEL CARDONA ALVARADO	1993-2024	HERMES LÓPEZ	35	5/12/2024	6/12/2024	9/12/2024	N/A
2 SANDY PAOLA HIGUERA CONSUEGRA	1357-2024	JESSICA RODRÍGUEZ	36	5/12/2024	6/12/2024	9/12/2024	N/A
3 OSCAR JAVIER RAMÍREZ PEÑA	1769-2024	HERMES LÓPEZ	36	5/12/2024	6/12/2024	9/12/2024	N/A
4 EVELYN DAYANA RUIZ VELÁSQUEZ	1784-2024	CARMEN ELISA NEIRA	35	5/12/2024	6/12/2024	9/12/2024	N/A
5 EUDORO PORRAS CARREÑO	2149-2024	CARMEN ELISA NEIRA	35	5/12/2024	6/12/2024	9/12/2024	N/A
6 DYLAN JAVIER URBINA ESCOBAR	2183-2024	CARMEN ELISA NEIRA	27	5/12/2024	6/12/2024	9/12/2024	N/A
7 JHONN ANDERSON ROMERO ORGANISTA	1388-2024	LAURA BECERRA	36	5/12/2024	6/12/2024	N/A	9/12/2024
8 JONATHAN ALEXANDER MORALES ARANGO	2097-2024	CARMEN ELISA NEIRA	35	5/12/2024	6/12/2024	9/12/2024	N/A
9 DIEGO ARMANDO MORALES ARANGO	1519-2024	LAURA BECERRA	35	5/12/2024	6/12/2024	9/12/2024	N/A
10 OLGA LUCIA MORENO ANGULO	2383-2024	JESSICA RODRÍGUEZ	35	5/12/2024	6/12/2024	9/12/2024	9/12/2024

DATOS			FECHA DE ENTREGA INFORME OCTUBRE			
# RECREADOR (A)	N° CONTRATO SUPERVISOR	Entrega Informe Revisión	# Actividades Recreativas	Envío ajustes	Envío bitácora para firma	Envío Informe para firma
1 NELSON DANIEL CARDONA ALVARADO	1993-2024	HERMES LÓPEZ	29/10/2024	42	30/10/2024	30/10/2024
2 SANDY PAOLA HIGUERA CONSUEGRA	1357-2024	JESSICA RODRÍGUEZ	29/10/2024	49	30/10/2024	30/10/2024
3 ERIKA SORET AREVALO BUSTOS	897-2024	JESSICA RODRÍGUEZ	29/10/2024	46	30/10/2024	30/10/2024
4 MARIO ALEJANDRO CARDONA CARDONA	2027-2024	JESSICA RODRÍGUEZ	28/10/2024	46	30/10/2024	30/10/2024
5 OSCAR JAVIER RAMÍREZ PEÑA	1769-2024	HERMES LÓPEZ	30/10/2024	45	30/10/2024	30/10/2024
6 EVELYN DAYANA RUIZ VELÁSQUEZ	1784-2024	CARMEN ELISA NEIRA	28/10/2024	40	30/10/2024	30/10/2024
7 EUDORO PORRAS CARREÑO	2149-2024	CARMEN ELISA NEIRA	28/10/2024	49	30/10/2024	30/10/2024
8 DYLAN JAVIER URBINA ESCOBAR	2183-2024	CARMEN ELISA NEIRA	29/10/2024	47	30/10/2024	30/10/2024
9 MARIA FERNANDA ACOSTA GARCIA	2579-2024	JESSICA RODRÍGUEZ	29/10/2024	43	30/10/2024	30/10/2024
10 JHONN ANDERSON ROMERO ORGANISTA	1388-2024	LAURA BECERRA	30/10/2024	48	30/10/2024	30/10/2024
11 JONATHAN ALEXANDER MORALES ARANGO	2097-2024	CARMEN ELISA NEIRA	30/10/2024	48	30/10/2024	30/10/2024



RECOMENDACIONES DE MEJORA PARA LAS FUNCIONES QUE REALIZÓ EN LA VIGENCIA DEL CONTRATO

1. El poder contar con lineamientos claros y estructurados desde el principio facilita en gran medida el entender realmente lo que se espera de la gestión territorial, partiendo desde unas orientaciones claras para realizar el plan de intervención local y zonal, así como lo que se espera que logre el equipo de recreación desde su propio proceso.
2. La gestión documental y del conocimiento es clave para el proceso de gestión territorial y de atención a las comunidades de manera plena, el tener acceso a la información institucional de primera fuente es definitiva en la toma de decisiones, optimizando los tiempos y haciendo más eficiente la formulación de estrategias realmente innovadoras y ajustadas al conocimiento de las comunidades y sus necesidades históricas en el ámbito directo de la recreación.
3. El proceso de programación de actividades es uno de los ejercicios que más carga genera, por esta razón, se evidencian muchas posibles inconsistencias, poco cuidado y atención en la información que allí se registra, de acuerdo a esto es importante que el principal lineamiento que define la cantidad de programaciones a crear, la cual es la proyección de metas, no solo sea coherente con las necesidades del territorio, si no de la capacidad de trabajo y esfuerzo del gestor territorial.
4. Es importante contar con capacitación y fortalecimiento de los equipos en cuanto a metodologías de atención con enfoque poblacional y diferencial, que sean aplicables al hacer específico, ya que esto genera una comprensión del contexto, de los individuos y de los colectivos suficiente para poder plantear procesos alineados, sin recaer en estereotipos, juicios de valor e imprecisiones propios del desconocimiento.
5. La disposición de insumos y materiales de calidad y funcionales para la recreación potencializa los procesos y abre oportunidades para explorar y aprender con las comunidades, si bien es cierto que la recursividad y la creatividad del equipo de recreación es admirable, es importante valorar estas habilidades por medio de elementos que apoyen y reflejen una oferta institucional nutrida, digna y respetuosa con la comunidad.
6. La demanda de oferta institucional en algunos territorios es mucho más alta que la oferta disponible, entonces la comprensión de esas dinámicas y necesidades entre comunidades es fundamental para disponer los recursos necesarios para atender con un mayor alcance garantizando el derecho a la recreación y deporte.

Dado en Bogotá D.C. a los 31 del mes de diciembre de 2024

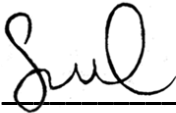

FIRMA CONTRATISTA

NOMBRES: SAVINA MARÍA CABEZAS

C.C: 1015411222

CARGO: GESTORA TERRITORIAL



FIRMA APOYO A LA SUPERVISION

NOMBRES: CARLOS SÁNCHEZ

C.C. 1024487081

No. CONTRATO: 1881-2024



FIRMA SUPERVISOR DE CONTRATO

NOMBRES:

C.C.

CARGO:

Reviso: Apoyo administrativo (nombre completo): Vto. B

La empresa **SAVINA MARIA CABEZAS**, identificada con **CC** número **1015411222**, aportó por **SAVINA MARIA CABEZAS** identificado(a) con **CC** número **1015411222** quien se encuentra registrado(a) a la fecha por concepto de aportes obligatorios al sistema General de Seguridad Social mediante la Planilla Integrada de Liquidación de aportes, para los periodos de pensión comprendidos entre 04 - 2024 y 12 - 2024 de la siguiente forma.

CODIGO	NOMBRE ADMINISTRADORA	COTIZANTE	ING	RET	DAE	DDP	TASP	VSP	SLT	SLG	LMAC	VAVP	VCTP	IRP	CORRECIÓN	DÍAS	IBC	TARIFA APORTE	COTIZACIÓN Y/O APORTE	FSP SOLIDARIDAD	FSP SUBSISTENCIA	PERIODO	NÚMERO DE PLANILLA	FECHA DE PAGO	EXONERADO
EPS010	EPS Sura	59	R												0	30	\$1,459,800	0.12500	\$182,500	\$0	\$0	Abril - 2024	76959109	14/05/2024	NO
14-23	POSITIVA COMPANIA DE SEGUROS	59	R												0	30	\$1,459,800	0.02436	\$35,600	\$0	\$0	Abril - 2024	76959109	14/05/2024	NO
230201	Proteccion (ING + Proteccion)	59	R												0	30	\$1,459,800	0.16000	\$233,600	\$0	\$0	Abril - 2024	76959109	14/05/2024	NO
EPS010	EPS Sura	59													0	30	\$2,258,800	0.12500	\$282,400	\$0	\$0	Mayo - 2024	76959694	11/06/2024	NO
14-23	POSITIVA COMPANIA DE SEGUROS	59													0	30	\$2,258,800	0.02436	\$55,100	\$0	\$0	Mayo - 2024	76959694	11/06/2024	NO
230201	Proteccion (ING + Proteccion)	59													0	30	\$2,258,800	0.16000	\$361,500	\$0	\$0	Mayo - 2024	76959694	11/06/2024	NO
EPS010	EPS Sura	59													0	30	\$2,258,800	0.12500	\$282,400	\$0	\$0	Junio - 2024	78115868	22/07/2024	NO
14-23	POSITIVA COMPANIA DE SEGUROS	59													0	30	\$2,258,800	0.02436	\$55,100	\$0	\$0	Junio - 2024	78115868	22/07/2024	NO
230201	Proteccion (ING + Proteccion)	59													0	30	\$2,258,800	0.16000	\$361,500	\$0	\$0	Junio - 2024	78115868	22/07/2024	NO
EPS010	EPS Sura	59													0	30	\$2,258,800	0.12500	\$282,400	\$0	\$0	Julio - 2024	78923383	20/08/2024	NO
14-23	POSITIVA COMPANIA DE SEGUROS	59													0	30	\$2,258,800	0.02436	\$55,100	\$0	\$0	Julio - 2024	78923383	20/08/2024	NO
230201	Proteccion (ING + Proteccion)	59													0	30	\$2,258,800	0.16000	\$361,500	\$0	\$0	Julio - 2024	78923383	20/08/2024	NO
EPS010	EPS Sura	59													0	30	\$2,258,800	0.12500	\$282,400	\$0	\$0	Agosto - 2024	79689267	11/09/2024	NO
14-23	POSITIVA COMPANIA DE SEGUROS	59													0	30	\$2,258,800	0.02436	\$55,100	\$0	\$0	Agosto - 2024	79689267	11/09/2024	NO
230201	Proteccion (ING + Proteccion)	59													0	30	\$2,258,800	0.16000	\$361,500	\$0	\$0	Agosto - 2024	79689267	11/09/2024	NO
EPS010	EPS Sura	59													0	30	\$2,258,800	0.12500	\$282,400	\$0	\$0	Septiembre - 2024	80445964	07/10/2024	NO
14-23	POSITIVA COMPANIA DE SEGUROS	59													0	30	\$2,258,800	0.02436	\$55,100	\$0	\$0	Septiembre - 2024	80445964	07/10/2024	NO
230201	Proteccion (ING + Proteccion)	59													0	30	\$2,258,800	0.16000	\$361,500	\$0	\$0	Septiembre - 2024	80445964	07/10/2024	NO
EPS010	EPS Sura	59													0	30	\$2,258,800	0.12500	\$282,400	\$0	\$0	Octubre - 2024	81213930	12/11/2024	NO
14-23	POSITIVA COMPANIA DE SEGUROS	59													0	30	\$2,258,800	0.02436	\$55,100	\$0	\$0	Octubre - 2024	81213930	12/11/2024	NO

El presente certificado se expide a los **31** días del mes **Diciembre** de **2024**

CERTIFICADO DE APORTES AL SISTEMA DE PROTECCIÓN SOCIAL

230201	Proteccion (ING + Proteccion)	59															0	30	\$2,258,800	0.16000	\$361,500	\$0	\$0	Octubre - 2024	81213930	12/11/2024	NO
EPS010	EPS Sura	59															0	30	\$2,258,800	0.12500	\$282,400	\$0	\$0	Noviembre - 2024	82001659	25/11/2024	NO
14-23	POSITIVA COMPANIA DE SEGUROS	59															0	30	\$2,258,800	0.02436	\$55,100	\$0	\$0	Noviembre - 2024	82001659	25/11/2024	NO
230201	Proteccion (ING + Proteccion)	59															0	30	\$2,258,800	0.16000	\$361,500	\$0	\$0	Noviembre - 2024	82001659	25/11/2024	NO
EPS010	EPS Sura	59															0	30	\$2,099,000	0.12500	\$262,400	\$0	\$0	Diciembre - 2024	82704635	17/12/2024	NO
14-23	POSITIVA COMPANIA DE SEGUROS	59	R														0	30	\$2,099,000	0.02436	\$51,200	\$0	\$0	Diciembre - 2024	82704635	17/12/2024	NO
230201	Proteccion (ING + Proteccion)	59															0	30	\$2,099,000	0.16000	\$335,900	\$0	\$0	Diciembre - 2024	82704635	17/12/2024	NO

PAGADA

El presente certificado se expide a los 31 días del mes Diciembre de 2024

Este documento está clasificado como privado por parte de Compensar Operador de Información.

DATOS DEL APORTANTE						
TIPO	NÚMERO	NOMBRE APORTANTE		DIRECCIÓN	TELÉFONO	CORREO
CC	1015411222	SAVINA MARIA CABEZAS		CL 53 SUR 77Q-59	4512136	savina.cabezas@gmail.com
FORMA PRESENTACIÓN	CLASE APORTANTE	NOMBRE SUCURSAL	CÓDIGO	DEPARTAMENTO	CIUDAD / MUNICIPIO	
ÚNICA	I - Independiente			BOGOTÁ D. C.	BOGOTÁ, D.C.	
						EXONERADO PAGO PARAFISCALES Y SALUD
						NO

DATOS DE LA PLANILLA						
PLANILLA ASOCIADA	FECHA PAGO ASOCIADA (DIA/MES/AÑO)	TIPO PLANILLA	FECHA PAGO (DIA/MES/AÑO)	NÚMERO PLANILLA	CANTIDAD	
					EMPLEADOS	UPC
					1	0
PERIODO SALUD	PERIODO PENSIONES				TOTAL A PAGAR	
2024-12	2024-12	I		82704635	\$649.500	

TOTALES POR SUBSISTEMAS

TOTALES SALUD													
Código EPS	Nombre	NIT	Cotización Obligatoria	UPC Adicional	Incapacidades		Licencia Maternidad		Días Mora	Valor Mora Cotización	Valor Mora UPC	Total a Pagar	No. Afiliados
					No. Autorización	Valor	No. Autorización	Valor					
EPS010	EPS Sura	800088702-2	262.400	0		0		0	0	0	0	262.400	1

TOTALES PENSIÓN													
Código AFP	Nombre	NIT	Cotización Obligatoria	Aporte Voluntario Afiliado	Aporte Voluntario Aportante	Aporte FSP - Solidaridad	Aporte FSP - Subsistencia	Días Mora	Valor Mora Cotización	Valor Mora FSP	Total a Pagar	No. Afiliados	
230201	Proteccion (ING + Proteccion)	800229739-0	335.900	0	0	0	0	0	0	0	335.900	1	

TOTALES RIESGOS LABORALES															
Código ARL	Nombre	NIT	Cotización Obligatoria	Incapacidades		Aportes Otros Sistemas	Valor Neto Cotización	Días Mora	Valor Mora Cotización	Subtotal Cotización	No. Radicado Saldo a Favor	Valor Saldo a Favor	Fondo Solidaridad	Total a Pagar	No. Afiliados
				No. Autorización	Valor										
14-23	Positiva Seguros	860011153-6	51.200				51.200	0	0	51.200			512	51.200	1

TOTALES CAJAS							
Código CCF	Nombre	NIT	Valor Aporte	Días Mora	Valor Mora Aporte	Total a Pagar	No. Afiliados

TOTALES PARAFISCALES				
Valor Aporte	Días Mora	Valor Mora Aporte	Total a Pagar	No. Afiliados
SENA				
0	0	0	0	0
ICBF				
0	0	0	0	0
ESAP				
MEN				

TOTALES POR SUBSISTEMA			
Tipo Administradora	No. Administradoras Reportadas	Valor antes de IGE, LMA, IRP y Mora	Total a Pagar
Salud	1	262.400	262.400
Pensión	1	335.900	335.900
Riesgos Laborales	1	51.200	51.200
CCF	0	0	0
ESAP	0	0	0
ICBF	0	0	0
MEN	0	0	0
SENA	0	0	0
TOTALES	3	649.500	649.500

DATOS DEL APORTANTE						
TIPO	NÚMERO	NOMBRE APORTANTE		DIRECCIÓN	TELÉFONO	CORREO
CC	1015411222	SAVINA MARIA CABEZAS		CL 53 SUR 77Q-59	4512136	savina.cabezas@gmail.com
FORMA PRESENTACIÓN	CLASE APORTANTE	NOMBRE SUCURSAL	CÓDIGO	DEPARTAMENTO	CIUDAD / MUNICIPIO	
ÚNICA	I – Independiente			BOGOTÁ D. C.	BOGOTÁ, D.C.	

DATOS DE LA PLANILLA						
PLANILLA ASOCIADA	FECHA PAGO ASOCIADA (DIA/MES/AÑO)	TIPO PLANILLA	FECHA PAGO (DIA/MES/AÑO)	NÚMERO PLANILLA	CANTIDAD	
					EMPLADOS	UPC
					1	0
PERIODO SALUD	PERIODO PENSIONES				TOTAL A PAGAR	
2024-12	2024-12	I		82704635	\$649.500	

DETALLE POR COTIZANTE																																															
INFORMACIÓN COTIZANTE										INFORMACIÓN NOVEDADES								PENSIÓN					SALUD			RIESGOS LABORALES			CCF			PARAFISCALES															
No.	Tipo	No. de identificación	Apellidos y Nombres		Cotizante	Subjeto	Excedente	Colom. excedente	Exonerado	ING	RET	TDE	TAE	TTP	TAP	VBP	VBT	SILN	ISE	MA	MA	ASP	VCT	IRL	CDR	Cód. AFP	IBC AFP	Cotización	Voluntario Afiliado	Voluntario Aportante	Fondo pensional de solidaridad	Fondo pensional de subsistencia	Cód. EPS	IBC EPS	Cotización / Valor UPC	Cód. ARL	IBC ARL	Clase de Riesgo	Cotización	Código CCF	IBC CCF	Aporte CCF	IBC otros parafiscales	Aporte SENA	Aporte ICBF	Aporte ESAP	Aporte MEN
1	CC	1015411222	CABEZAS	SAVINA MARIA	59	0		N		R						X									230201	2.099.000	335.900	0	0	0	0	EPS010	2.099.000	262.400	14-23	2.099.000	3	51.200		0	0	0	0	0	0	0	0



- 1 Información general
- 2 Condiciones
- 3 Bienes y servicios
- 4 Documentos del Proveedor
- 5 Documentos del contrato
- 6 Información presupuestal
- 7 Ejecución del Contrato
- 8 Modificaciones del Contrato
- 9 Incumplimientos

[← Cancelar](#)

VER CONTRATO

Ejecución del Contrato

Porcentaje Recepción de artículos

Plan de Pagos

¿Se requieren emisiones de códigos de autorización? Sí No

Id de pago	Número de factura	Fecha de emisión	Fecha de recepción	Valor total de la factura	Estad
Pago 001	Pago 001	30/08/2024 12:14:00 AM ((UTC-05:00) Bogotá, Lima, Quito)	30/04/2024 12:00:00 PM ((UTC-05:00) Bogotá, Lima, Quito)	941.167 COP	Accept
Pago 002	Pago 002	30/08/2024 12:21:00 AM ((UTC-05:00) Bogotá, Lima, Quito)	31/05/2024 12:00:00 PM ((UTC-05:00) Bogotá, Lima, Quito)	5.647.000 COP	Accept
Pago 003	Pago 003	30/08/2024 12:38:00 AM ((UTC-05:00) Bogotá, Lima, Quito)	30/06/2024 12:00:00 PM ((UTC-05:00) Bogotá, Lima, Quito)	5.647.000 COP	Accept
Pago 004	Pago 004	30/08/2024 12:47:00 AM ((UTC-05:00) Bogotá, Lima, Quito)	31/07/2024 12:00:00 PM ((UTC-05:00) Bogotá, Lima, Quito)	5.647.000 COP	Accept
Pago 005	Pago 005	5/09/2024 8:23:00 PM ((UTC-05:00) Bogotá, Lima, Quito)	31/08/2024 12:00:00 PM ((UTC-05:00) Bogotá, Lima, Quito)	5.647.000 COP	Accept
Pago 006	Pago 006	6/10/2024 9:44:00 AM ((UTC-05:00) Bogotá, Lima, Quito)	30/09/2024 12:00:00 PM ((UTC-05:00) Bogotá, Lima, Quito)	5.647.000 COP	Accept
Pago 007	Pago 007	12/11/2024 10:21:00 PM ((UTC-05:00) Bogotá, Lima, Quito)	13/11/2024 12:00:00 PM ((UTC-05:00) Bogotá, Lima, Quito)	5.647.000 COP	Accept
Pago 008	Pago 008	27 días de tiempo transcurrido (3/12/2024 7:21:00 AM(UTC-05:00) Bogotá, Lima, Quito)	-	5.647.000 COP	Envía Estad
Pago 009	Pago 009	9 días de tiempo transcurrido (21/12/2024 8:54:00 AM(UTC-05:00) Bogotá, Lima, Quito)	-	4.705.833 COP	Envía Estad

Documentos de ejecución del contrato

Descripción	Nombre del archivo
<input type="checkbox"/> ActadelInicio_v12 (1) Savina Cabezas_signed.pdf	ActadelInicio_v12 (1) Savina Cabezas_signed.pdf
<input type="checkbox"/> CRP - CTO 837-2024 (2).pdf	CRP - CTO 837-2024 (2).pdf
<input type="checkbox"/> 52107-ARL_1015411222_IDRD_CTO_0837_2024_20240422204447_99605.pdf	52107-ARL_1015411222_IDRD_CTO_0837_2024_20240422204447_99605.pdf
<input type="checkbox"/> 120245200281553_00001Cambio_Supervisor.pdf	120245200281553_00001Cambio_Supervisor.pdf
<input type="checkbox"/> CABEZAS SAVINA - INFORME 3 CTO-0736-2024.pdf	CABEZAS SAVINA - INFORME 2 CTO-0736-2024.pdf
<input type="checkbox"/> CABEZAS SAVINA - EVIDENCIAS INFORME 3 CTO-0736-2024.zip	CABEZAS SAVINA - EVIDENCIAS INFORME 2.zip
<input type="checkbox"/> CABEZAS SAVINA - INFORME 1-2 CTO-0736-2023.pdf	CABEZAS SAVINA - INFORME 1-2 CTO-0736-2023 SAVINA CABEZAS.pdf
<input type="checkbox"/> CABEZAS SAVINA - EVIDENCIAS INFORME 1-2 CTO-0736-2024.zip	CABEZAS SAVINA EVIDENCIAS INFORME 1-2 CTO-0736-2024.zip

[Cancelar](#)

Afiliaciones de una Persona en el Sistema

INFORMACIÓN BÁSICA

Fecha de Corte: 2024-12-27

Número de Identificación	Primer Nombre	Segundo Nombre	Primer Apellido	Segundo Apellido	Sexo
CC 1015411222	SAVINA	MARIA	CABEZAS		F

AFILIACIÓN A SALUD

Fecha de Corte: 2024-12-27

Administradora	Régimen	Fecha Afiliación	Estado de Afiliación	Tipo de Afiliado	Departamento -> Municipio
EPS SURAMERICANA S.A.	Contributivo	01/09/2020	Activo	COTIZANTE	BOGOTA D.C.

AFILIACIÓN A PENSIONES

Fecha de Corte: 2024-12-27

Régimen	Administradora	Fecha de Afiliación	Estado de Afiliación
PENSIONES: AHORRO INDIVIDUAL	ADMINISTRADORA DE FONDOS DE PENSIONES Y CESANTIA PROTECCION SA	2010-07-01	Activo cotizante
PENSIONES: AHORRO INDIVIDUAL	OLD MUTUAL ADMINISTRADORA DE FONDOS DE PENSIONES Y CESANTIAS SA	2008-11-04	Retirado

AFILIACIÓN A RIESGOS LABORALES

Fecha de Corte: 2024-12-27

Administradora	Fecha de Afiliación	Estado de Afiliación	Actividad Economica	Municipio Labora
POSITIVA COMPAÑIA DE SEGUROS	2024-04-23	Activa		Bogotá, D.C.- BOGOTÁ

AFILIACIÓN A COMPENSACIÓN FAMILIAR

Fecha de Corte: 2024-12-27

No se han reportado afiliaciones para esta persona

CONFORME CON LA NORMATIVIDAD VIGENTE, LAS ADMINISTRADORAS SON LAS RESPONSABLE DEL CONTENIDO Y LA CALIDAD DE LA INFORMACIÓN REPORTADA AL RUAF, CUALQUIER INCONSISTENCIA DEBE SER INFORMADA A LA ADMINISTRADORA RESPECTIVA, QUIEN DEBE RESOLVERLA.

Ministerio de Salud y Protección Social.
Dirección: Cra. 13 # 32 - 76. Colombia, Bogotá D.C. PBX: (57-1) 330 5000, Fax: (57-1) 330 5050.

Afiliaciones de una Persona en el Sistema

AFILIACIÓN A CESANTIAS

No se han reportado afiliaciones para esta persona

Fecha de Corte: 2024-12-27

PENSIONADOS

No se han reportado pensiones para esta persona.

Fecha de Corte: 2024-12-27

VINCULACIÓN A PROGRAMAS DE ASISTENCIA SOCIAL

No se han reportado vinculaciones para esta persona.

Fecha de Corte: 2024-12-27

CONFORME CON LA NORMATIVIDAD VIGENTE, LAS ADMINISTRADORAS SON LAS RESPONSABLE DEL CONTENIDO Y LA CALIDAD DE LA INFORMACIÓN REPORTADA AL RUAF, CUALQUIER INCONSISTENCIA DEBE SER INFORMADA A LA ADMINISTRADORA RESPECTIVA, QUIEN DEBE RESOLVERLA.

Ministerio de Salud y Protección Social.
Dirección: Cra. 13 # 32 - 76. Colombia, Bogotá D.C. PBX: (57-1) 330 5000, Fax: (57-1) 330 5050.



ADMINISTRADORA DE LOS RECURSOS DEL SISTEMA GENERAL DE SEGURIDAD SOCIAL EN SALUD - ADRES

Información de afiliación en la Base de Datos Única de Afiliados – BDUA en el Sistema General de Seguridad Social en Salud

Resultados de la consulta

Información Básica del Afiliado :

COLUMNAS	DATOS
TIPO DE IDENTIFICACIÓN	CC
NÚMERO DE IDENTIFICACION	1015411222
NOMBRES	SAVINA MARIA
APELLIDOS	CABEZAS
FECHA DE NACIMIENTO	**/**/**
DEPARTAMENTO	BOGOTA D.C.
MUNICIPIO	BOGOTA D.C.

Datos de afiliación :

ESTADO	ENTIDAD	REGIMEN	FECHA DE AFILIACIÓN EFECTIVA	FECHA DE FINALIZACIÓN DE AFILIACIÓN	TIPO DE AFILIADO
ACTIVO	EPS SURAMERICANA S.A.	CONTRIBUTIVO	08/02/2018	31/12/2999	COTIZANTE

Fecha de Impresión: 12/31/2024 00:10:09 | Estación de origen: 2801:12:c800:2070::1

La información registrada en esta página es reflejo de lo reportado por las entidades del Régimen Subsidiado y el Régimen Contributivo, en cumplimiento de la Resolución 1133 de 2021 del Ministerio de Salud y Protección Social y las Resoluciones 2153 de 2021 y 762 de 2023 de la ADRES, normativa por la cual se adopta el anexo técnico, los lineamientos y especificaciones técnicas y operativas para el reporte y actualización de las bases de datos de afiliación que opera la Administradora de los Recursos del Sistema General de Seguridad Social en Salud - ADRES”.

Respecto a las fechas de afiliación contenidas en esta consulta, se aclara que la **Fecha de Afiliación Efectiva** hace referencia a la fecha en la cual inicia la afiliación para el usuario, la cual fue reportada por la EPS o EOC, sin importar que haya estado en el Régimen Contributivo o en el Régimen Subsidiado en dicha entidad. Ahora bien, la **Fecha de Finalización de Afiliación**, establece el término de la afiliación a la entidad de acuerdo con la fecha de la novedad que haya

presentado la EPS o EOC. A su vez se aclara que la fecha de 31/12/2999 determina que el afiliado se encuentra vinculado con la entidad que genera la consulta.

La responsabilidad por la calidad de los datos y la información reportada a la Base de Datos Única de Afiliados - BDUA, junto con el reporte oportuno de las novedades para actualizar la base de datos, corresponde directamente a su fuente de información; en este caso de las EPS, EOC y EPS-S.

Esta información se debe utilizar por parte de las EPS y los prestadores de servicios de salud, como complemento al marco legal y técnico definido y nunca como motivo para denegar la prestación de los servicios de salud a los usuarios.

Si necesita retirarse, trasladarse, modificar sus datos o su estado de afiliación en el Sistema General de Seguridad Social en Salud, se aclara que estas actualizaciones dependen netamente de las EPS y no de la ADRES, por lo cual la solicitud de actualización debe ser escalada a la EPS donde se presenta la afiliación.

 [IMPRIMIR CERRAR VENTANA](#)

Fecha de solicitud original: 2024-12-27 00:04:37

**EL RESPONSABLE DEL AREA DE SISTEMAS DE LA
SUBDIRECCIÓN ADMINISTRATIVA Y FINANCIERA DEL IDR**

CERTIFICA

Que revisados los buzones habilitados por el Instituto Distrital de Recreación y Deporte - IDR al señor(a) **SAVINA MARÍA CABEZAS**, identificado(a) con la cédula de ciudadanía No. **1015411222**, se encontró que el (la) contratista a la fecha de expedición de la presente certificación no tiene en el buzón correos o documentos pendientes por tramitar o descargar del Sistema de Gestión Documental "**ORFEO**" e institucional utilizados y/o administrados por la entidad. Así mismo se inactivan los demás servicios de correo institucional, sistemas de información de apoyo y misional y de red, cuando aplique.

Se expide el presente certificado a solicitud del (la) contratista en la inactivación de cuentas de usuario autorizado por el IDR y utilizados por la solicitante, con el fin de realizar los trámites administrativos con motivo de la **TERMINACIÓN O CESIÓN DE CONTRATO DE PRESTACION DE SERVICIOS Y/O DE APOYO A LA GESTIÓN No.** y número de contrato: **IDRD-CTO-0837-2024.**

Presente certificación, firmada en **Bogotá D.C.** a los **27** días del mes de **diciembre** de **2024**

NOTA: Lo anterior en cumplimiento de la Cláusula segunda. - Obligaciones Generales del Anexo cláusulas adicionales del Contrato Electrónico de Prestación de Servicios Profesionales y de Apoyo a la Gestión en especial los numerales: 3, 7, 8, 14 y 23 y memorando Rad. 20203000123583 de febrero 24 de 2020 expedido por la Subdirección Administrativa y Financiera.

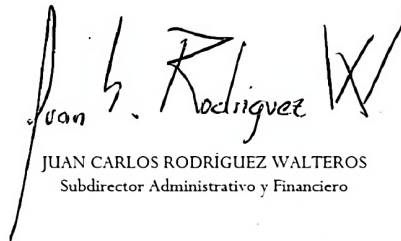

JUAN CARLOS RODRÍGUEZ WALTEROS
Subdirector Administrativo y Financiero

La autenticidad de este documento se puede validar a través del enlace inferior.
O escaneando el código QR desde un dispositivo móvil.

Código de verificación: **SYS-2X3yfw8zd**

<https://portalcontratista.idrd.gov.co/es/validar-documento?validate=SYS-2X3yfw8zd>



CERTIFICADO DE ENTREGA DE CARNET

Cordial saludo

El contratista Savina María Cabezas identificado con el número de cédula 1015411222, del área o subdirección STRD , con el supervisor(a) Claudia Molina, realizó la entrega del carnet en la oficina de Almacén General el día 23/12/2024 11:48:00 .

Atentamente

Luis Eloy Alvarado Ostos

Almacenista General



ALCALDIA MAYOR
DE BOGOTÁ D.C.
CULTURA, RECREACION Y DEPORTE
Instituto Distrital de Recreación y Deporte

DEVOLUCIÓN DE PRENDAS INSTITUCIONALES

Se hace la devolución de las siguientes prendas institucionales, las cuales fueron entregadas por el Área de Recreación, con el propósito de su utilización durante el plazo de ejecución del contrato celebrado con el Instituto Distrital de Recreación y Deporte:

Nombre(s) y apellido(s)	Tipo de Documento	Número documento de identidad	Número de contrato	Número telefónico de contacto	Firma de quien hace la devolución	CAMISETA						SUDADERA						GORRA	<i>Canchuto</i>			CHALECO			ROMPEVIENTOS			<i>Imprimé</i>											
						T-SHIRT			POLO			PANTALON			CHAQUETA				ESTADO			ESTADO			ESTADO			ESTADO			ESTADO								
						CANTIDAD	ESTADO	ESTADO	CANTIDAD	ESTADO	ESTADO	CANTIDAD	ESTADO	ESTADO	CANTIDAD	ESTADO	ESTADO		CANTIDAD	ESTADO	ESTADO	CANTIDAD	ESTADO	ESTADO	CANTIDAD	ESTADO	ESTADO	CANTIDAD	ESTADO	ESTADO	CANTIDAD	ESTADO	ESTADO						
						BUENO	REGULAR	MAL	BUENO	REGULAR	MAL	BUENO	REGULAR	MAL	BUENO	REGULAR	MAL		BUENO	REGULAR	MAL	BUENO	REGULAR	MAL	BUENO	REGULAR	MAL	BUENO	REGULAR	MAL	BUENO	REGULAR	MAL						
Savina Puria Cabezas	CC	1015411222	0837-2024	3156638874	<i>Suel</i>	2	X			2	X			2	X			3	X			3	X			2	X									1	X		

CONVENCIONES:

Tipo de Documento: Cedula de Ciudadanía (CC), Cedula de Extranjería (CE)
C: Cantidad
Estado: B. Buen, R. Regular, M. Mal

FECHA DE DEVOLUCIÓN: 23-12-2024

Firma:

[Handwritten Signature]

Nombre de quien recibe (IDRD):

Michelle Contreras

Cargo o Número de contrato:

Líder Bodega.

OBSERVACIONES: ENTREGA CARNET SI O NO

In área de almacén

Fecha de solicitud original: 2024-12-27 00:06:15

**EL ALMACENISTA GENERAL DEL INSTITUTO DISTRITAL DE RECREACIÓN Y DEPORTE
- IDR -**

CERTIFICA

Que, una vez revisado en el módulo de Activos Fijos del Sistema de Información Administrativo y Financiero **SEVEN** del Instituto Distrital de Recreación y Deporte - IDR, el Almacenista General de la Entidad certifica que el(la) señor(a): **SAVINA MARÍA CABEZAS**, identificado(a) con cédula de ciudadanía No. **1015411222**, no tiene, ningún elemento o activo, bajo su cargo.

Se expide el presente certificado de cumplimiento de entrega de bienes por parte de contratistas a solicitud del peticionario con el fin de realizar los trámites administrativos correspondientes con motivo de la **TERMINACIÓN O CESIÓN DE CONTRATO DE PRESTACION DE SERVICIOS Y/O DE APOYO A LA GESTIÓN No. IDR-CTO-0837-2024**.

Presente certificación, firmada en **Bogotá D.C.** a los **27** días del mes de **diciembre** de **2024**

NOTA: Lo anterior en cumplimiento con lo previsto en el Manual de Procedimientos Administrativos y Contables para el manejo y control de los bienes en las Entidades de Gobierno Distritales, adoptado mediante la Resolución No. 001 del 30 de septiembre de 2019 expedida por la Secretaria de Hacienda de Bogotá.

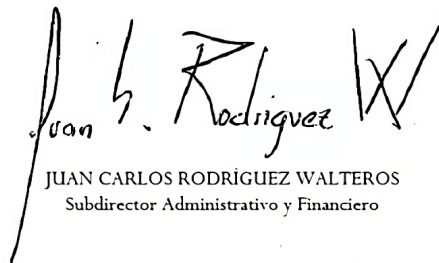

JUAN CARLOS RODRÍGUEZ WALTEROS
Subdirector Administrativo y Financiero

La autenticidad de este documento se puede validar a través del enlace inferior.
O escaneando el código QR desde un dispositivo móvil.

Código de verificación: **ALM-BrVApB7jC**

<https://portalcontratista.idrd.gov.co/es/validar-documento?validate=ALM-BrVApB7jC>