



PROCESO GESTIÓN DEL TALENTO HUMANO

FORMATO INFORME MENSUAL EJECUCIÓN CONTRACTUAL

Barranquilla, septiembre de 2025

Señor(a)

EYLEEN VANESA GUZMAN ALMANZA

SUPERVISOR(A) CONTRATO No. **7378180**

Líder Competencias Laborales

CERTIFICACIÓN POR COMPETENCIAS LABORALES

Barranquilla

Asunto: Informe mensual de ejecución contractual Mes Septiembre del año 2025

Referencia: No 7378180 del año 2025

LUIS FERNANDO VILORIA GOMEZ, identificado con la cédula de ciudadanía No. 8630580 de Sabanalarga, en mi calidad de Contratista del SENA, en CERTIFICACIÓN POR COMPETENCIAS LABORALES, en cumplimiento del Contrato de Prestación de Servicios de la referencia, a continuación, presento el Informe de actividades realizadas en el mes objeto de cobro.

Valor y forma de Pago: h). un pago correspondiente al mes de septiembre de 2025 por valor de (3064662). Los honorarios serán pagados por el SENA al contratista de acuerdo con el cronograma definido por la Dirección Administrativa y Financiera de la Dirección General, en la cuenta AHORROS No. 818-73400-1 AV VILLAS, cuyo titular es el Contratista.

Plazo: Será hasta el 09 de octubre de 2025.

OBJETO: Prestar temporalmente los servicios Profesionales o de apoyo a la gestión en la Evaluación y Certificación de Competencias Laborales del SENA, y construcción y revisión de instrumentos de evaluación, en la(s) función(es) productiva(s) o área(s) clave



CONSTRUCCIÓN E INFRAESTRUCTURA que podrá evaluar competencias, construir y revisar instrumentos, para el cumplimiento de las metas establecidas en este proceso

Obligaciones Específicas: (Transcriba las obligaciones específicas del contrato, dentro del siguiente cuadro)

No	Obligaciones	Acciones realizadas	Evidencias
1	1. CONTRIBUIR AL DESARROLLO DE LAS ACTIVIDADES DE LA Evaluación DE COMPETENCIAS LABORALES PARA LOS PROYECTOS ESTABLECIDOS EN LA Programación ANUAL DEL CENTRO DE Formación, DE ACUERDO CON LOS LINEAMIENTOS Y LA Metodología DEL PROCESO Gestión DE Evaluación Y Certificación DE COMPETENCIAS LABORALES DEL SENA.	evaluación y entrega de resultados obtenidos vía correo electrónico. aplicación prueba de conocimiento a 15 candidatos la NSCL 280301117-2490301254.280301181 Registro en el DNSFT a 15 postulados. Recolección de documentación de 15 postulados en presa SEPIM inducción desensibilización a 15 postulados del proceso de evaluación por competencias laborales en presa SEPIM. aplicación prueba de conocimiento a 19 candidatos inscrito en el DNSFT NSCL 280301171 - 280301254. Resultados en treguados a los candidatos, emisión de juicio del proyecto woleskis 19 candidatos.	candidatos inscritos en el DENST. resultados en treguados. documentación recibida, documentación recibida y en entrada el apoyo prueba aplicada y resultados entregados prueba de desempeño aplicada Evidencias tomades presencial mente. Candidatos inscritos en el DNSFT. sensibilización inducción lista de asistencias de Licenciada, resultados evaluados y en treguados. resultados evaluados y en treguados resultados de las pruebas evaluados y en treguados a los candidatos



	<p>registro en el aplicativo de 19 postulados del proceso de woreskis. inducción en las NSCL 280301171-280301213-280301202 A 32 postulados. al proceso de ECCL . recolección de documentación de los 32 postulados del proceso de ECCL. Inscripción en el 32 postulado en DNSFT. instaladores hidrosanitarios. Y entrega para asociarlo el proyecto de instalaciones. aplicación prueba de conocimiento a 32 candidatos inscritos en el DNSFT-P55 -NSCL 280301181-280301255- entrega de resultado tomad de Evidencias desempeño a 32 candidatos inscrito en el DNSFT -. P55-NSCL 280301181-280301255. y en tregua de resultado. Registro en el DNSFT de 32 postulados. el proceso de evaluación y certificación por competencias laborales. sensibilización e inducción a 34 postulados a el proceso de evaluación y certificación por competencias laborales de oficiales de</p>	<p>Sensibilización inducción realizada lista de asistencia diligencia y documentación en entrega documentación recibida y validada Lista de asistencia de los postulados</p>
--	---	--



		<p>construcción en las NSCL 280301255 - 280301181 FULPOPULAR recolección de documentación recolectada de 32 postulados. registro en el aplicativo de 31 postulados oficiales de de construcción. Toma de evidencia de desempeño a 25 candidatos P -55 toma de evidencias de producto a 31 candidatos inscrito en el P-55 aplicación de la prueba de conocimiento a 31 candidato del proceso de evaluación y certificación por competencias laborales para topógrafos P-55 evaluación de las pruebas aplicadas a los 31 candidatos inscritos en el P-55- reino de los ítem, de conocimiento, indicadores de desempeño en la NSCL 280301190-280301191 registro en el aplicativo DNSFT DE 31 postulado al proceso de evaluación y certificación por competencias laborales para topógrafos sensibilización inducción en las NSCL 280301190-280301191 A 27</p>	
--	--	--	--



		<p>topógrafos recolección de documentación completa de 27 postulados a el proceso de evaluación y verificación por competencias laborales en topografía sen sensibilización e inducción A 19 maestros de obra NSCL 280301203</p> <p>Recolección de documentación completa de 19 postulados a el proceso de evaluación y certificación por competencias para maestros de obra sensibilización inducción en la ESCL para DJ recolección de documentación de 20 postulados a el proceso ECCL Sensibilización a 30 postulados a plomeros PAVCO</p>	
2	<p>2. PARTICIPAR EN LA TRANSFERENCIA DE CONOCIMIENTOS Y/O REUNIONES DEL PROCESO A DESARROLLARSE PARA LOS EVALUADORES DE COMPETENCIAS LABORALES DE ECCL.</p>	<p>participación de la trasferencia de normalización de competencias laborales. faces de la normalización de cl . Participación de la transferencia de conocimiento con la dinamizadora Eyleen Guzmán de ECCL</p>	<p>lista de asistencia diligencia Lista de asistencia diligencia</p>
3	<p>3. CONSTRUIR Y ENTREGAR UN PROYECTO DE INSTRUMENTOS DE</p>	<p>Entrega de 24 indicadores de producto construidos y revisado</p>	<p>indicadores de desempeño y productos,</p>



	<p>Evaluación SOBRE LA(S) NORMA (S) SECTORIALES DE COMPETENCIA LABORAL EN LA(S) QUE VA A EVALUAR, POR CADA 4 MESES DE CONTRATO, DE ACUERDO CON LOS LINEAMIENTOS Y LA Metodología DEL PROCESO Gestión DE Evaluación Y Certificación DE COMPETENCIAS LABORALES DEL SENA. PARA LOS EVALUADORES QUE CUENTEN CON MENOS DE 4 MESES DE CONTRATO, DEBEN CONSTRUIR ítems Y/O INDICADORES DE Desempeño Y PRODUCTO, PROPORCIONAL A LOS MESES DE Contratación, EN Concertación CON EL DINAMIZADOR DE INSTRUMENTOS PARA ECCL ASIGNADO. (VER NOTA 1.)</p>	<p>metodológicamente y en enviado el BI entrega de 48 indicadores de desempeño construidos, revisados metodológicamente en fiado el BI . Reunión y presentación con la metodología de construcción de instrumentos de evaluación y certificación. en tregua de 63 ítem construidos en el DNSFT NSCL 280301213 para revisión metodológica y posterior.cer enviado el BIN</p>	<p>construidos y enviados el BI. Lista de asistencia diligencia ítem construidos y subidos en el DNSFT</p>
4	<p>4. CONTRIBUIR AL CUMPLIMIENTO DE LA META DE LOS INDICADORES DEL PROCESO GECCL DEL CENTRO DE Formación. REALIZANDO COMO Mínimo 42 EVALUACIONES DE COMPETENCIAS LABORALES PROMEDIO MES EN Ejecución DEL CONTRATO. (VER NOTA 2).</p>	<p>64 evaluaciones de conocimiento y resultados en tragados a los candidatos inscritos en el P55 NSCL- 280301181-280301255. 52 evaluaciones de desempeño y producto a 26 candidatos inscritos en el DNSFT NSCL 280301255-280301181. 62 evaluaciones a 31 candidatos inscritos en el DNSFT -P-55 NSCL 280301190-280301192.</p>	<p>prueba aplicada y resultados en treguados Toma de desempeño y producto tomadas y evaluadas. resultados subidos en el aplicativos DNSFT</p>



5	5. PARTICIPAR EN MESAS Técnicas DE TRABAJO PARA LA Construcción DE INSTRUMENTOS DE Evaluación SOBRE CUALIFICACIONES EN CASO DE QUE HAYA LUGAR A ELLO Y SOBRE EL ASEGURAMIENTO DE LA CALIDAD DE LOS ítems E INDICADORES DE Evaluación, CUANDO SEA CONVOCADO POR EL GRUPO DE Evaluación Y Certificación DE COMPETENCIAS LABORALES DE LA DSNFT.	reunión con la metodología para revisión y entrega de los ítems, indicadores de desempeño y producto NSCL 280301213 Enviado el BI Reunión con la metodología del proceso para seleccionar NSCL para trabajar en la vigencia 2025. selección de la NSCL 280301213 de instalaciones hidrosanitarias proyecto 7788 en construcción	Instrumento NSCL 280301213 terminado y enviado al BI . Lista de asistencia diligenciada NSCL seleccionada, proyecto en construcción del ítem
6	6. CONTRIBUIR EN LA Elaboración DE INFORMES, REPORTES Y Demás DOCUMENTOS RELATIVOS AL DESARROLLO DE LA Evaluación Y Certificación DE COMPETENCIAS LABORALES.	Informe ejecutado entregado al dinamizador mes de SEPTIEMBRE -15 -09 -25	Informe diligenciado y entregado
7	7. INFORMAR SOBRE LOS RESULTADOS DE LA Evaluación DE COMPETENCIAS LABORALES, DENTRO DE LOS 3 Días Hábiles SIGUIENTES A SU Realización Y APOYAR LA Atención DE RECLAMACIONES A QUE HAYA LUGAR, DE ACUERDO CON LOS LINEAMIENTOS ESTABLECIDOS POR EL SENA.	se le entrega a loa candidatos inscritos en los proyectos NCCL vía correo electrónico	informe de resultados en tragados
8	8. APOYAR EN EL REGISTRO Y Validación DE Información DE LA Evaluación Y Certificación DE COMPETENCIAS LABORALES	registro de 34 oficiales de construcción REGISTRO DE 27 TOPOGRAFOS	Postulados registrados en el DNSFT



	EN EL SISTEMA DE Información DSNFT, EN Coordinación CON EL APOYO ADMINISTRATIVO, INCLUYENDO EL CARGUE Y Conformación DE LOS EXPEDIENTES CON LOS DOCUMENTOS DE LOS CANDIDATOS, CUANDO SEA NECESARIO.	POSTULADOS,32 PLOMERO PAVCO	
9	9. CONTRIBUIR EN LA elaboración DE INFORME CUALITATIVO DE LAS FORTALEZAS Y DEBILIDADES IDENTIFICADAS EN LA Evaluación DE COMPETENCIAS LABORALES, POR PROYECTO EVALUADO.	N/A	N/A

A continuación, relaciono los desplazamientos que realicé previo a la presentación de este informe. Una vez finalizado cada desplazamiento presenté al ordenador del gasto el informe en el Formato Informe Legalización Desplazamiento Contratista GTH-F-087, en el que se describieron las actividades desarrolladas y los resultados de cada desplazamiento. Cada informe cuenta con el visto bueno del Supervisor.

Se lista a continuación el soporte de la legalización de los desplazamientos realizados, los cuales forman parte integral del presente informe de ejecución contractual.

ITEM	No DE LA ORDEN DE VIAJE	LUGAR DE DESPLAZAMIENTO	FECHA DE DESPLAZAMIENTO INICIAL	FECHA DE DESPLAZAMIENTO FINAL

Nota 1: Por cada desplazamiento que haya realizado el contratista, adjuntará el respectivo informe que la soporte. En caso de haber realizado el desplazamiento en fecha posterior a



la presentación del informe de ejecución contractual, deberá reportarlo en el siguiente informe de ejecución contractual.

Para el trámite de la cuenta me permito adjuntar: Documentos electrónicos enunciados como evidencias del cumplimiento de las obligaciones contractuales y los desplazamientos realizados y el No. 9491188822 de la planilla, operador y periodo. (Decreto Ley 2106 de 2019 – “Decreto Ley Antitrámites”)

Evidencias en () folios



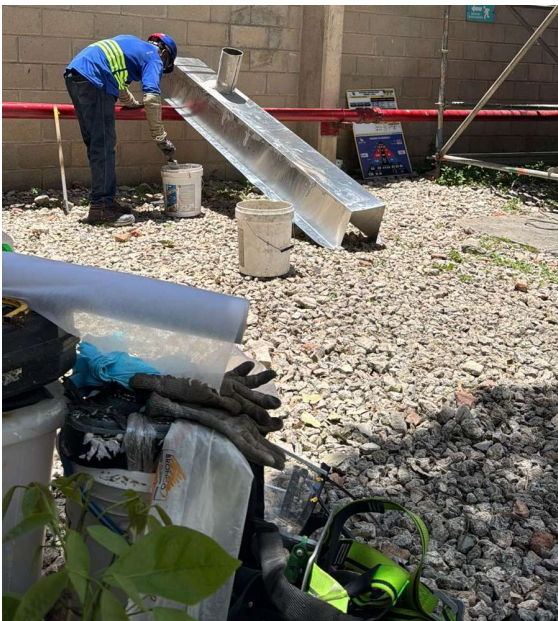

Cordialmente,
LUIS FERNANDO VILORIA GOMEZ
Contratista
C.C. No. 8630580

Recibí a satisfacción:

Líder Competencias Laborales
EYLEEN VANESA GUZMAN ALMANZA
Supervisor(a) Contrato 7378180 de 2025