



SERVICIO NACIONAL DE APRENDIZAJE

FORMATO PARA LIQUIDACIÓN PAGO DE CONTRATOS POR CONCEPTO DE HONORARIOS Y/O PRESTACIÓN DE SERVICIOS PERSONAS NATURALES (RENTAS DE TRABAJO ARTICULO 103 ESTATUTO TRIBUTARIO)

REGIONAL ATLÁNTICO

CENTRO DE COMERCIO Y SERVICIOS-ATLANTICO -SERVICIOS PRESTADOS A LA FORMACION

Adquiriente: SERVICIO NACIONAL DE APRENDIZAJE SENA Nit adquiriente: 899.999.034-1

Código Regional	8
Código Centro	930210
Fecha Elaboración	Agosto de 2025
Versión	ENERO - 2.25
ID de Proceso	70081-765656

**DATOS DEL CONTRATISTA**

Nombres y apellidos:	GINA LISETH GAMARRA PEREZ	Banco a consignar:	AV VILLAS
Cédula de Ciudadanía	1.140.849.386	Tipo de cuenta:	AHORROS
Correo electrónico:	ginagamarra1992@gmail.com	Número de Cuenta:	823957425
IP/Nº de contacto:		Presta Servicios Excluidos de IVA:	NO
Inducción SST:	SI	Pertenece al régimen simple de tributación:	NO
Régimen del IVA:	NO RESPONSABLE	Es declarante de renta por el año gravable 2024	NO
¿Es pensionado o tiene otra situación sustentada normativamente para no estar obligado a cotizar pensión?			NO
Sus ingresos en el 2024 fueron iguales o superiores a \$65.891.000			NO
Sus ingresos del contrato suscrito con la Entidad en el 2025 es igual o superior a \$164.336.700 (debe registrarse como responsable del IVA)			NO
¿Utiliza costos o gastos asociados al ingreso para disminuir su impuesto de renta que declara ante la DIAN anualmente?			NO
Concepto del pago corresponde a:			Ninguno
TARIFA RETENCIÓN ARTICULO 392 E.T.			0,00%

**DATOS DEL CONTRATO**

Nº del contrato:	8123342/2025	Nº Compromiso SIIF	158325	Número de pagos durante la vigencia del contrato	6
OBJETO CONTRACTUAL: (Descripción del servicio prestado)	INSTRUCTOR: PRESTAR SERVICIOS PERSONALES CARÁCTER TEMPORAL PARA LA FORMACIÓN PROFESIONAL INTEGRAL, EN FORMACION REGULAR TITULADA Y COMPLEMENTARIA PARA EL PROGRAMA FORMACIÓN FORTALECIMIENTO ENFERMERIA RADICADO 08-9-2025-021869...PZO 23/12/2025				

**DATOS PERIODO DEL PAGO**

Del	01/08/2025	Al	31/08/2025	Saldo Anterior del Contrato:	\$ 21.924.336
Número de pago	2			Valor Total del Contrato:	\$ 22.997.555
Valor Bruto Pago:	\$ 4.599.511,00			Nuevo Saldo del Contrato:	\$ 17.324.825

**RESUMEN PAGOS GENERADOS EN EL PERIODO OBJETO DE PAGO**

Ingresos por honorarios	\$ 4.599.511	Ninguno	0,00%
Ingresos por comisiones	\$ 0	Retencion en la Fuente del Periodo	\$ 0
Ingresos de otros meses cobrados en el mes	\$ 0		
<b>TOTAL INGRESOS DEL PERIODO</b>	<b>\$ 4.599.511</b>	Menos, Retefuente Otros Ingresos	\$ 0
<b>BASE PARA RETENCIÓN EN LA FUENTE</b>	<b>\$ 3.049.411</b>	<b>TOTAL RETEFUENTE PRESENTE PAGO</b>	<b>\$ 0</b>

**LIQUIDACIÓN DE PAGO A SEGURIDAD SOCIAL Y LIQUIDACIÓN DEL NETO A PAGAR**

	Agosto	Julio			TARIFA
Nº Planilla PILA, o , Nº Radicación pago SS	-----	9491511345	Base retención en la fuente a título de RENTA	3.049.411,00	
Ingreso Base de Cotización - IBC	\$ 1.839.804	\$ 1.423.500	Base retención en la fuente a título de ICA	4.599.511,00	
Aporte obligatorio a seguridad social salud	\$ 230.000	\$ 178.000	Valor base IVA	0,00	
Aporte obligatorio a seguridad social Pensión	\$ 294.400	\$ 227.800	IVA (Si es RESPONSABLE)	0,00	19%
Aporte obligatorio a Fondo de solidaridad Pensional	\$ -	\$ 0	Menos Retención en la Fuente	0,00	0,00%
ARL	\$ 9.700	\$ 7.500	Menos Retención IVA	0,00	15%
Aportes pensión de ingresos de otros meses cobrados en el mes	\$ -		Reteica - 8299 - BARRANQUILLA	53.354,00	1,160%
Aportes salud de ingresos de otros meses cobrados en el mes	\$ -			0,00	0%
Aportes ARL de ingresos de otros meses cobrados en el mes	\$ -			0,00	0%
Aportes voluntarios a Fondo de pensiones Obligatorias	\$ -			0,00	0%
Aportes voluntarios a cuentas AFC Y AVC	\$ -		Otras Retenciones	0,00	0,000%
Aporte voluntario a Fondos de pensiones voluntarias	\$ -		Otras Retenciones	0,00	0,000%
Intereses Prestamo de Vivienda	\$ -		Otras Retenciones	0,00	0,000%
Dependientes hasta	\$ -		Otras Retenciones	0,00	0,000%
Salud hasta	\$ 796.784	\$ -	Otras Retenciones	0,00	0,000%
Renta Exenta 25%	\$ 19.670.605	\$ 1.016.000		0,00	
Renta Exenta 25% liquidada en los meses anteriores al periodo objeto de cobro.	\$ 165.000		Descuentos de embargo (Si tiene)	0,00	
Retención en la Fuente Contingente	\$ -		<b>VALOR A PAGAR</b>	<b>\$ 4.546.157,00</b>	

**SON: CUATRO MILLONES QUINIENTOS CUARENTA Y SEIS MIL CIENTO CINCUENTA Y SIETE PESOS M/CTE**

**ACTIVIDADES DESARROLLADAS DURANTE EL PERIODO OBJETO DE PAGO**

Prestar Servicios Personales Carácter Temporal Para La Formación Profesional Integral, En FORMACION REGULAR TITULADA Y COMPLEMENTARIA Para el Programa Formación FORTALECIMIENTO Enfermería

**PARA LOS EFECTOS LEGALES CERTIFICO, BAJO LA GRAVEDAD DEL JURAMENTO, QUE:**

1. Cumpli a cabalidad las actividades del objeto contractual arriba descritas; 2. Los documentos soporte suministrados contienen el pago de Seguridad Social en Salud y Pensión, los aportes voluntarios a cuentas AFC y FVP, por los ingresos recibidos en el mes anterior del contrato objeto de cobro en esta planilla y certifico que no han sido utilizados en la disminución de la Base de Retención en la Fuente en ningún otro contrato; 3. El número de trabajadores contratados para cumplir con el desarrollo del objeto contractual corresponden a lo indicado en esta planilla; 4. Toda la información aquí suministra es verídica; 5. He leído y entendido la descripción de cada uno de los campos aquí

**GINA LISETH GAMARRA PEREZ  
EL CONTRATISTA**

**CERTIFICACION DEL SUPERVISOR DEL CONTRATO**

En mi calidad de Supervisor del contrato de prestación de servicios personales aquí relacionado, CERTIFICO:

- Que El Contratista cumplió a cabalidad las obligaciones contractuales pactadas;
- Que El Contratista desarrolló las actividades descritas en el presente informe, dentro del periodo de cobro;
- Que he verificado el pago de los aportes obligatorios al Sistema General de Seguridad Social realizados por el contratista por los ingresos recibidos en el mes anterior por medio de la planilla PILA relacionada en el presente informe y que los mismos han sido liquidados de conformidad con las normas vigentes.

Autorizo el presente pago.  
El Supervisor,

**PATRICIA ROSMARY SERRANO SANTIAGO  
INSTRUCTOR**

Teniendo en cuenta las certificaciones suscritas por el contratista y por el supervisor del contrato arriba relacionado, autorizo el presente pago:

**EL ORDENADOR DEL PAGO  
NATALY DEL CARMEN ROMERO FERNANDEZ  
SUBDIRECTORA DE CENTRO G02(E)**



**Reporte Compromiso Presupuestal de Gasto Comprobante**

Usuario Solicitante: MHedonado EVELYN DONADO LOPEZ  
 Unidad ó Subunidad Ejecutora Solicitante: 36-02-00-008-930210 CENTRO DE COMERCIO Y SERVICIOS-ATLANTICO  
 Fecha y Hora Sistema: 2025-07-25-2:21 p. m.

**REGISTRO PRESUPUESTAL DEL COMPROMISO**

Con base en el CDP No: 18025 de fecha 2025-05-28. Se hizo el registro presupuestal con el siguiente detalle

Número:	158325	Fecha Registro:	2025-07-25	Unidad / Subunidad Ejecutora:	36-02-00-008-930210	CENTRO DE COMERCIO Y SERVICIOS-ATLANTICO		
Vigencia Presupuestal	Actual	Estado:	Generado		Tipo de Moneda:	COP-Pesos	Tasa de Cambio:	0,00
Valor Inicial:	22.997.555,00	Valor Total Operaciones:	0,00		Valor Actual:	22.997.555,00	Saldo x Obligar:	22.997.555,00

**TERCERO ORIGINAL**

Identificación: Cédula de Ciudadanía	1140849386	Razón Social:	GINA LISETH GAMARRA PEREZ				Medio de Pago:	Abono en cuenta
--------------------------------------	------------	---------------	---------------------------	--	--	--	----------------	-----------------

**CUENTA BANCARIA**

Número:	823957425	Banco:	BANCO COMERCIAL AV VILLAS S.A.	Tipo:	Ahorro	Estado:	Registro Previo
---------	-----------	--------	--------------------------------	-------	--------	---------	-----------------

**ORDENADOR DEL GASTO**

Identificación:	55308636	Nombre:	NATALY DEL CARMEN ROMERO FERNANDEZ	Cargo:	SUBDIRECTOR CENTRO DE COMERCIO Y SERVICIOS - ATLANTICO		
-----------------	----------	---------	------------------------------------	--------	--	--	--

**CAJA MENOR**

**VIÁTICOS**

**DOCUMENTO SOPORTE**

Identificación:		Fecha de Registro:		Genera Viáticos:	No	Num. Solicitud de Comisión:		Número:	CO1.PCCNTR.8123342-2025	Tipo:	CONTRATO DE PRESTACION DE SERVICIOS	Fecha:	2025-07-25
-----------------	--	--------------------	--	------------------	----	-----------------------------	--	---------	-------------------------	-------	-------------------------------------	--------	------------

**ÍTEM PARA AFECTACIÓN DE GASTO**

DEPENDENCIA	POSICIÓN CATÁLOGO DE GASTO	FUENTE	RECURSO	SITUAC.	FECHA OPERACIÓN	VALOR INICIAL	VALOR OPERACIÓN	VALOR ACTUAL	SALDO X OBLIGAR
930245 CENTRO DE COMERCIO Y SERVICIOS-ATLANTICO-SERVICIOS PRESTADOS A LA FORMACION	C-3603-1300-20-20305C-3603025-02 ADQUIS. DE BYS - SERVICIO DE FORMACIÓN PROFESIONAL INTEGRAL - FORTALECIMIENTO DE LA PRESTACIÓN DEL SERVICIO DE FORMACIÓN PROFESIONAL Y EL RECONOCIMIENTO DE SABERES PREVIOS CON ÉNFASIS EN POBLACIONES CAMPESINAS Y POPULARES EN COLOMBIA NACIONAL	Nación	10	CSF					
						22.997.555,00	0,00		
<b>Total:</b>						22.997.555,00	0,00	22.997.555,00	22.997.555,00

Objeto:	Instructor: Prestar Servicios Personales Carácter Temporal Para La Formación Profesional Integral, En FORMACION REGULAR TITULADA Y COMPLEMENTARIA Para el Programa Formación FORTALECIMIENTO Enfermería RADICADO 08-9-2025-021869...PZO 23/12/2025
---------	--

PLAN DE PAGOS							
DEPENDENCIA DE AFECTACION DE PAC		POSICION DEL CATALOGO DE PAC		FECHA	VALOR A PAGAR	SALDO POR OBLIGAR	LINEA DE PAGO
36-02-00-008-930210	CENTRO DE COMERCIO Y SERVICIOS-ATLANTICO	3-8	CNC - INVERSION ORDINARIA NACIÓN CSF	2025-07-30	1.073.219,00	1.073.219,00	NINGUNO
36-02-00-008-930210	CENTRO DE COMERCIO Y SERVICIOS-ATLANTICO	3-8	CNC - INVERSION ORDINARIA NACIÓN CSF	2025-08-30	4.599.511,00	4.599.511,00	NINGUNO
36-02-00-008-930210	CENTRO DE COMERCIO Y SERVICIOS-ATLANTICO	3-8	CNC - INVERSION ORDINARIA NACIÓN CSF	2025-09-30	4.599.511,00	4.599.511,00	NINGUNO
36-02-00-008-930210	CENTRO DE COMERCIO Y SERVICIOS-ATLANTICO	3-8	CNC - INVERSION ORDINARIA NACIÓN CSF	2025-10-30	4.599.511,00	4.599.511,00	NINGUNO
36-02-00-008-930210	CENTRO DE COMERCIO Y SERVICIOS-ATLANTICO	3-8	CNC - INVERSION ORDINARIA NACIÓN CSF	2025-11-30	4.599.511,00	4.599.511,00	NINGUNO
36-02-00-008-930210	CENTRO DE COMERCIO Y SERVICIOS-ATLANTICO	3-8	CNC - INVERSION ORDINARIA NACIÓN CSF	2025-12-30	3.526.292,00	3.526.292,00	NINGUNO

---

**FIRMA(S) RESPONSABLE(S)**

DATOS GENERALES DEL APORTANTE								
Identificación	dv	Razon Social	Clase Aportante	Sucursal Principal	Direccion	Ciudad-Departamento	Teléfono	Exonerado SENA e ICBF
CC 1140849386		GAMARRA PEREZ GINA LISETH	INDEPENDIENTE	PRINCIPAL	CR 24 23-29	BOGOTA-BOGOTA D.E.	3235897051	No

DATOS GENERALES DE LA LIQUIDACION									
Periodo		Clave	Tipo	Fecha		Pago			
Pensión	Salud	Pago	Planilla	Planilla	Limite	Pago	Banco	Dias Mora	Valor
2025-08	2025-08	25134302	9491511345	I	2025/09/18	2025/09/05	BANCO DE OCCIDENTE	0	\$569,300

LIQUIDACION DETALLADA DE APORTES																					
EMPLEADO			PENSION				SALUD				CCF				RIESGOS				PARAFISCALES		
No.	Identificación	Nombres	Codigo	Días	IBC	Aporte	Codigo	Días	IBC	Aporte	Codigo	Días	IBC	Aporte	Codigo	Días	IBC	Aporte	Días	IBC	Aporte
<b>Sucursal: PRINCIPAL ( 1 Afiliados)</b>					\$1,839,805	\$294,400			\$1,839,805	\$230,000			\$0	\$0			\$1,839,805	\$44,900		\$0	\$0
<b>Centro de Trabajo: PRINCIPAL ( 1 Afiliados)</b>					\$1,839,805	\$294,400			\$1,839,805	\$230,000			\$0	\$0			\$1,839,805	\$44,900		\$0	\$0
Ciudad: BOGOTA Depto: BOGOTA D.E. ( 1 Afiliados)					\$1,839,805	\$294,400			\$1,839,805	\$230,000			\$0	\$0			\$1,839,805	\$44,900		\$0	\$0
1	CC	1140849386	GAMARRA GINA	230301	30	\$1,839,805	\$294,400	EPS037	30	\$1,839,805	\$230,000	0	\$0	\$0	14-23	30	\$1,839,805	\$44,900	0	\$0	\$0
<b>Total Afiliados ( 1)</b>					\$1,839,805	\$294,400			\$1,839,805	\$230,000			\$0	\$0			\$1,839,805	\$44,900		\$0	\$0

DATOS GENERALES DEL APORTANTE								
Identificación	dv	Razon Social	Clase Aportante	Sucursal Principal	Direccion	Ciudad-Departamento	Teléfono	Exonerado SENA e ICBF
CC 1140849386		GAMARRA PEREZ GINA LISETH	INDEPENDIENTE	PRINCIPAL	CR 24 23-29	BOGOTA-BOGOTA D.E.	3235897051	No

DATOS GENERALES DE LA LIQUIDACION									
Periodo		Clave	Tipo	Fecha		Pago			
Pensión	Salud	Pago	Planilla	Planilla	Limite	Pago	Banco	Dias Mora	Valor
2025-08	2025-08	25134302	9491511345	I	2025/09/18	2025/09/05	BANCO DE OCCIDENTE	0	\$569,300

RESUMEN DE PAGO									
RIESGO	CODIGO	NIT	DV	AFILIADOS	VALOR LIQUIDADADO	INTERESES MORA	SALDOS E INCAPACIDADES	VALOR A PAGAR	
AFP (ADMINISTRADORAS: 1)				1	\$294,400	\$0	\$0	\$294,400	
PORVENIR	230301	800,224,808	8	1	\$294,400	\$0	\$0	\$294,400	
ARL (ADMINISTRADORAS: 1)				1	\$44,900	\$0	\$0	\$44,900	
POSITIVA COMPAÑIA DE SEGUROS	14-23	860,011,153	6	1	\$44,900	\$0	\$0	\$44,900	
EPS (ADMINISTRADORAS: 1)				1	\$230,000	\$0	\$0	\$230,000	
NUEVA E.P.S.	EPS037	900,156,264	2	1	\$230,000	\$0	\$0	\$230,000	
<b>TOTAL</b>				<b>1</b>	<b>\$569,300</b>	<b>\$0</b>	<b>\$0</b>	<b>\$569,300</b>	

2. Concepto  Actualización

4. Número de formulario

141191962555

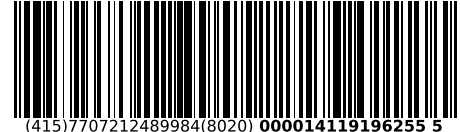

(415)7707212489984(8020) 000014119196255 5

5. Número de Identificación Tributaria (NIT)

1 1 4 0 8 4 9 3 8 6

6. DV

1

12. Dirección seccional

Impuestos y Aduanas de Santa Marta

14. Buzón electrónico

1 9

## IDENTIFICACIÓN

24. Tipo de contribuyente

Persona natural o sucesión ilíquida

25. Tipo de documento

Cédula de Ciudadanía

1 3

26. Número de Identificación

1 1 4 0 8 4 9 3 8 6

Lugar de expedición

COLOMBIA

28. País

1 6 9

29. Departamento

Atlántico

0 8

30. Ciudad/Municipio

Barranquilla

0 0 1

31. Primer apellido

GAMARRA

32. Segundo apellido

PEREZ

33. Primer nombre

GINA

34. Otros nombres

LISETH

35. Razón social

36. Nombre comercial

37. Sigla

## UBICACIÓN

38. País

COLOMBIA

1 6 9

39. Departamento

Magdalena

4 7

40. Ciudad/Municipio

Ariguaní

0 5 8

41. Dirección principal

CR 4 4 A 15 AV MENDOZA

42. Correo electrónico

gita-1992@hotmail.com

43. Código postal

44. Teléfono 1

3 2 3 5 8 9 7 0 5 1

45. Teléfono 2

## CLASIFICACIÓN

## Actividad económica

## Ocupación

## Actividad principal

## Actividad secundaria

## Otras actividades

46. Código

47. Fecha inicio actividad

48. Código

49. Fecha inicio actividad

50. Código

1 2

51. Código

52. Número establecimientos

8 5 4 1

2 0 2 5 0 7 1 7

7 4 9 0

2 0 2 5 0 6 1 8

8 2 9 9

8 6 9 9

## Responsabilidades, Calidades y Atributos

1	2	3	4	5	6	7	8	9	10	11	12	13	14	15	16	17	18	19	20	21	22	23	24	25	26
53. Código	5	4	9																						

05- Impto. renta y compl. régimen ordinario

49 - No responsable de IVA

DOCUMENTO SIN EFECTOS

DOCUMENTO SIN EFECTOS

DOCUMENTO SIN EFECTOS

DOCUMENTO SIN EFECTOS

DOCUMENTO SIN EFECTOS

DOCUMENTO SIN EFECTOS

DOCUMENTO SIN EFECTOS

DOCUMENTO SIN EFECTOS

DOCUMENTO SIN EFECTOS

DOCUMENTO SIN EFECTOS

DOCUMENTO SIN EFECTOS

DOCUMENTO SIN EFECTOS

DOCUMENTO SIN EFECTOS

DOCUMENTO SIN EFECTOS

DOCUMENTO SIN EFECTOS

DOCUMENTO SIN EFECTOS

DOCUMENTO SIN EFECTOS

DOCUMENTO SIN EFECTOS

DOCUMENTO SIN EFECTOS

DOCUMENTO SIN EFECTOS

DOCUMENTO SIN EFECTOS

DOCUMENTO SIN EFECTOS

DOCUMENTO SIN EFECTOS

DOCUMENTO SIN EFECTOS

DOCUMENTO SIN EFECTOS

DOCUMENTO SIN EFECTOS

DOCUMENTO SIN EFECTOS

DOCUMENTO SIN EFECTOS

DOCUMENTO SIN EFECTOS

DOCUMENTO SIN EFECTOS

DOCUMENTO SIN EFECTOS

DOCUMENTO SIN EFECTOS

DOCUMENTO SIN EFECTOS

DOCUMENTO SIN EFECTOS

DOCUMENTO SIN EFECTOS

DOCUMENTO SIN EFECTOS

DOCUMENTO SIN EFECTOS

DOCUMENTO SIN EFECTOS

DOCUMENTO SIN EFECTOS

DOCUMENTO SIN EFECTOS

DOCUMENTO SIN EFECTOS

DOCUMENTO SIN EFECTOS

DOCUMENTO SIN EFECTOS

DOCUMENTO SIN EFECTOS

DOCUMENTO SIN EFECTOS

DOCUMENTO SIN EFECTOS

DOCUMENTO SIN EFECTOS

DOCUMENTO SIN EFECTOS

DOCUMENTO SIN EFECTOS

DOCUMENTO SIN EFECTOS

DOCUMENTO SIN EFECTOS

DOCUMENTO SIN EFECTOS

DOCUMENTO SIN EFECTOS

DOCUMENTO SIN EFECTOS

DOCUMENTO SIN EFECTOS

DOCUMENTO SIN EFECTOS

DOCUMENTO SIN EFECTOS

DOCUMENTO SIN EFECTOS

DOCUMENTO SIN EFECTOS

DOCUMENTO SIN EFECTOS

DOCUMENTO SIN EFECTOS

DOCUMENTO SIN EFECTOS

DOCUMENTO SIN EFECTOS

DOCUMENTO SIN EFECTOS

DOCUMENTO SIN EFECTOS

DOCUMENTO SIN EFECTOS

DOCUMENTO SIN EFECTOS

DOCUMENTO SIN EFECTOS

DOCUMENTO SIN EFECTOS

DOCUMENTO SIN EFECTOS

DOCUMENTO SIN EFECTOS

DOCUMENTO SIN EFECTOS

DOCUMENTO SIN EFECTOS

DOCUMENTO SIN EFECTOS

DOCUMENTO SIN EFECTOS

DOCUMENTO SIN EFECTOS

DOCUMENTO SIN EFECTOS

DOCUMENTO SIN EFECTOS

DOCUMENTO SIN EFECTOS

DOCUMENTO SIN EFECTOS

DOCUMENTO SIN EFECTOS

DOCUMENTO SIN EFECTOS

DOCUMENTO SIN EFECTOS

DOCUMENTO SIN EFECTOS

DOCUMENTO SIN EFECTOS

DOCUMENTO SIN EFECTOS

DOCUMENTO SIN EFECTOS

DOCUMENTO SIN EFECTOS

DOCUMENTO SIN EFECTOS

DOCUMENTO SIN EFECTOS

DOCUMENTO SIN EFECTOS

DOCUMENTO SIN EFECTOS

DOCUMENTO SIN EFECTOS

DOCUMENTO SIN EFECTOS

DOCUMENTO SIN EFECTOS

DOCUMENTO SIN EFECTOS

DOCUMENTO SIN EFECTOS

DOCUMENTO SIN EFECTOS

DOCUMENTO SIN EFECTOS

DOCUMENTO SIN EFECTOS

DOCUMENTO SIN EFECTOS

DOCUMENTO SIN EFECTOS

DOCUMENTO SIN EFECTOS

DOCUMENTO SIN EFECTOS

DOCUMENTO SIN EFECTOS

DOCUMENTO SIN EFECTOS

DOCUMENTO SIN EFECTOS

DOCUMENTO SIN EFECTOS

DOCUMENTO SIN EFECTOS

DOCUMENTO SIN EFECTOS

DOCUMENTO SIN EFECTOS

DOCUMENTO SIN EFECTOS

DOCUMENTO SIN EFECTOS

DOCUMENTO SIN EFECTOS

DOCUMENTO SIN EFECTOS

DOCUMENTO SIN EFECTOS

DOCUMENTO SIN EFECTOS

DOCUMENTO SIN EFECTOS

DOCUMENTO SIN EFECTOS

DOCUMENTO SIN EFECTOS

DOCUMENTO SIN EFECTOS

DOCUMENTO SIN EFECTOS

DOCUMENTO SIN EFECTOS

DOCUMENTO SIN EFECTOS

DOCUMENTO SIN EFECTOS

DOCUMENTO SIN EFECTOS

DOCUMENTO SIN EFECTOS

DOCUMENTO SIN EFECTOS

DOCUMENTO SIN EFECTOS

DOCUMENTO SIN EFECTOS

DOCUMENTO SIN EFECTOS

DOCUMENTO SIN EFECTOS

DOCUMENTO SIN EFECTOS

DOCUMENTO SIN EFECTOS

DOCUMENTO SIN EFECTOS

DOCUMENTO SIN EFECTOS

DOCUMENTO SIN EFECTOS

DOCUMENTO SIN EFECTOS

DOCUMENTO SIN EFECTOS

DOCUMENTO SIN EFECTOS

DOCUMENTO SIN EFECTOS

DOCUMENTO SIN EFECTOS

DOCUMENTO SIN EFECTOS

DOCUMENTO SIN EFECTOS

DOCUMENTO SIN EFECTOS

DOCUMENTO SIN EFECTOS

DOCUMENTO SIN EFECTOS

DOCUMENTO SIN EFECTOS

DOCUMENTO SIN EFECTOS

DOCUMENTO SIN EFECTOS

DOCUMENTO SIN EFECTOS

DOCUMENTO SIN EFECTOS

DOCUMENTO SIN EFECTOS

DOCUMENTO SIN EFECTOS

DOCUMENTO SIN EFECTOS

DOCUMENTO SIN EFECTOS

DOCUMENTO SIN EFECTOS

DOCUMENTO SIN EFECTOS

DOCUMENTO SIN EFECTOS

DOCUMENTO SIN EFECTOS

DOCUMENTO SIN EFECTOS

DOCUMENTO SIN EFECTOS

DOCUMENTO SIN EFECTOS

DOCUMENTO SIN EFECTOS

DOCUMENTO SIN EFECTOS

DOCUMENTO SIN EFECTOS

DOCUMENTO SIN EFECTOS

DOCUMENTO SIN EFECTOS

DOCUMENTO SIN EFECTOS

DOCUMENTO SIN EFECTOS

DOCUMENTO SIN EFECTOS

DOCUMENTO SIN EFECTOS

DOCUMENTO SIN EFECTOS

DOCUMENTO SIN EFECTOS

DOCUMENTO SIN EFECTOS

DOCUMENTO SIN EFECTOS

DOCUMENTO SIN EFECTOS

DOCUMENTO SIN EFECTOS

DOCUMENTO SIN EFECTOS

DOCUMENTO SIN EFECTOS

DOCUMENTO SIN EFECTOS

DOCUMENTO SIN EFECTOS

DOCUMENTO SIN EFECTOS

DOCUMENTO SIN EFECTOS

DOCUMENTO SIN EFECTOS

DOCUMENTO SIN EFECTOS

DOCUMENTO SIN EFECTOS

DOCUMENTO SIN EFECTOS

DOCUMENTO SIN EFECTOS

DOCUMENTO SIN EFECTOS

DOCUMENTO SIN EFECTOS

DOCUMENTO SIN EFECTOS

DOCUMENTO SIN EFECTOS

DOCUMENTO SIN EFECTOS

DOCUMENTO SIN EFECTOS

DOCUMENTO SIN EFECTOS

DOCUMENTO SIN EFECTOS

DOCUMENTO SIN EFECTOS

DOCUMENTO SIN EFECTOS

DOCUMENTO SIN EFECTOS

DOCUMENTO SIN EFECTOS

DOCUMENTO SIN EFECTOS

DOCUMENTO SIN EFECTOS

DOCUMENTO SIN EFECTOS

DOCUMENTO SIN EFECTOS

DOCUMENTO SIN EFECTOS

DOCUMENTO SIN EFECTOS

DOCUMENTO SIN EFECTOS

DOCUMENTO SIN EFECTOS

DOCUMENTO SIN EFECTOS

DOCUMENTO SIN EFECTOS

DOCUMENTO SIN EFECTOS

DOCUMENTO SIN EFECTOS

DOCUMENTO SIN EFECTOS

DOCUMENTO SIN EFECTOS

DOCUMENTO SIN EFECTOS

DOCUMENTO SIN EFECTOS

DOCUMENTO SIN EFECTOS

DOCUMENTO SIN EFECTOS

DOCUMENTO SIN EFECTOS

DOCUMENTO SIN EFECTOS

DOCUMENTO SIN EFECTOS

DOCUMENTO SIN EFECTOS

DOCUMENTO SIN EFECTOS

DOCUMENTO SIN EFECTOS

DOCUMENTO SIN EFECTOS

DOCUMENTO SIN EFECTOS

DOCUMENTO SIN EFECTOS

DOCUMENTO SIN EFECTOS

DOCUMENTO SIN EFECTOS

DOCUMENTO SIN EFECTOS

DOCUMENTO SIN EFECTOS

DOCUMENTO SIN EFECTOS

DOCUMENTO SIN EFECTOS



## CERTIFICA

Que la persona relacionada a continuación, en cumplimiento a lo establecido en las normas legales vigentes, ha cotizado al Sistema General de Seguridad Social en Salud a través de esta Entidad Promotora de Salud las siguientes semanas de cotización:

<b>Datos del COTIZANTE</b>	
<b>CC 1140849386 GINA LISETH GAMARRA PEREZ</b>	
Estado Cotizante:	<b>Vigente</b>
Causal:	
Semanas Cotizadas Nueva EPS S.A.:	<b>60</b>
Fecha Afiliación:	<b>01/10/2019</b>
Fecha Último Periodo Cotizado:	
Fecha Cancelación:	

La presente certificación se expide el día 30 de Julio de 2025 a solicitud del (de la) interesado(a).

### Observaciones:

NO VÁLIDO PARA TRASLADO A OTRA EPS

Cordialmente,

Gerencia de Afiliaciones  
**Nueva EPS S.A.**

**SOCIEDAD ADMINISTRADORA DE FONDOS DE PENSIONES Y CESANTÍAS  
PORVENIR S.A.**

**En su condición de administradora del  
FONDO DE PENSIONES OBLIGATORIAS PORVENIR**

NIT 800.224.808-8

**CERTIFICA QUE:**

**GINA LISETH GAMARRA PEREZ**, identificado(a) con cédula de ciudadanía **1.140.849.386**, se encuentra afiliado(a) al **Fondo de Pensiones Obligatorias Porvenir**.

La presente certificación se expide el 19 de Julio del 2025.

Cordialmente,



---

Gerencia de Clientes



**Tenga en cuenta:**

Es importante que sea constante en realizar los aportes obligatorios para su pensión, así lograría recibir el ingreso que desea cuando obtenga su beneficio pensional.

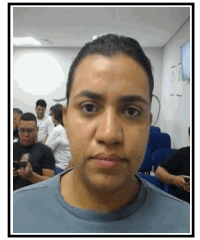

## EXAMEN DE OPTOMETRÍA

### DATOS PERSONALES

Atención N°: 32,436

Fecha: 21/07/2025 Municipio: BARRANQUILLA (ATLÁNTICO, COLOMBIA) CC: 1140849386 Nombre: GAMARRA PEREZ GINA LISETH Edad: 33 AÑOS 6  
 Genero: FEMENINO Profesión o Cargo: INSTRUCTORA SENA Empresa: PARTICULARES  
 Eps: NUEVA EPS Tipo Evaluación Médica: EVALUACIÓN MÉDICA OCUPACIONAL DE INGRESO F. Último Examen: 1 AÑO  
 Lugar del Último Examen: IPS Motivo Consulta: EXAMENES LABORALES

### ANTECEDENTES VISUALES

ANTECEDENTES FAMILIARES	NIEGA
ANTECEDENTES PERSONALES	NIEGA
ANTECEDENTES OCUPACIONALES	NIEGA
MULTIFOCAL	NO
TRAE RX	NO
TIPO DE USO	NO APLICA
LENTES DE CONTACTO	NO USA
USA ANTEOJOS	NO USA

### PRUEBAS REALIZADAS

#### SINTOMATOLOGÍA

ASINTOMÁTICO

AGUDEZA VISUAL SIN CORRECCIÓN		AV/VL	AV/VP	PH	AGUDEZA VISUAL CON CORRECCIÓN		AV/VL	AV/VP
O.D:	NO APLICA	20/20	20	N/A	NO APLICA	N/A	N/A	
O.I:	NO APLICA	20/20	20	N/A	NO APLICA	N/A	N/A	
A.O:	NO APLICA	20/20	20	N/A	NO APLICA	N/A	N/A	

#### EXAMEN EXTERNO

OJO DERECHO: SIN HALLAZGOS

OJO IZQUIERDO: SIN HALLAZGOS

#### REFLEJOS

OBSERVACIÓN: PRESENTES Y NORMALES

#### COVER TEST

VISIÓN LEJANA: NORMAL

VISIÓN PROXIMA: NORMAL

#### MOTILIDAD OCULAR

OBSERVACIÓN: NORMAL

#### PUNTO PRÓXIMO DE CONVERGENCIA

OBSERVACIÓN: NORMAL

#### OFTALMOSCOPIA

OJO DERECHO: FONDO DE OJO APARENTEMENTE NORMAL

OJO IZQUIERDO: FONDO DE OJO APARENTEMENTE NORMAL

#### QUERATROMETRÍA

OJO IZQUIERDO: K' =

OJO DERECHO: K' =

#### REFRACCIÓN

OJO DERECHO: N AV VL 20/ 20

OJO IZQUIERDO: N AV VL 20/ 20

#### RX FINAL

OJO IZQUIERDO: NO REVISADO AV VL 20/ AV VP 20/ ADD

OJO DERECHO: NO REVISADO AV VL 20/ AV VP 20/ ADD

#### VISIÓN COLOR

OJO DERECHO: **NORMAL**

OJO IZQUIERDO: **NORMAL**

**ESTEREOPSIS**

OBSERVACIÓN: **NORMAL**

CÓDIGO	DIAGNÓSTICO	OJO	ORIGEN	TIPO
Z010	EXAMEN DE OJOS Y DE LA VISION	AMBOS	Enfermedad general	PRINCIPAL

**CONDUCTA Y/O RECOMENDACIONES**

CONTROL EN UN AÑO

**OTRAS OBSERVACIONES Y RECOMENDACIONES:**

EMETROPIA

**OPTOMETRA**

Firma: \_\_\_\_\_

Nombre: CC: 44191918 - LORENA PATRICIA NAVARRO

R. M.: 2619 CTNPO

L.S.O.:



Código de Seguridad

**Y1217E3K32436**

**PACIENTE**

Firma: \_\_\_\_\_

Nombre: GAMARRA PEREZ GINA LISETH

CC: 1140849386

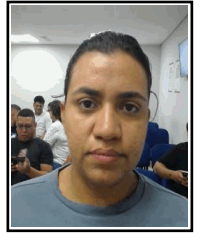

**CONCEPTO MÉDICO OCUPACIONAL**

**N° 41.114**

FECHA Y CIUDAD DE REALIZACIÓN DEL EXÁMEN				TIPO DE EXÁMEN MÉDICO OCUPACIONAL			
21 DÍA	07 MES	2025 AÑO	BARRANQUILLA (ATLÁNTICO, COLOMBIA)	EVALUACIÓN MÉDICA OCUPACIONAL DE INGRESO			
			Ciudad				
DATOS DE LA EMPRESA							
PARTICULARES CONTADO				PARTICULARES			
Nombre de la empresa				Empresa en misión			
DATOS DEL TRABAJADOR / ASPIRANTE							
GAMARRA PEREZ GINA LISETH				Genero		Edad	Documento de Identificación
				FEMENINO		33 AÑOS 6 MESES 12 DÍAS	CC
Apellidos y Nombres						Tipo	Número
Cargo <b>INSTRUCTORA SENA</b>							
CONCEPTO DE APTITUD OCUPACIONAL <b>APLICA AL PERFIL BIOLABORAL</b>							
RESTRICCIONES LABORALES			TIPO		RECOMENDACIONES		
SIN RESTRICCIONES LABORALES			NO APLICA		NO APLICA		
<b>El concepto de Aptitud se definió a partir de los siguientes exámenes practicados:</b>							
EXAMEN CON ÉNFASIS OSTEOMUSCULAR			✓		GLICEMIA		
AUDIOMETRÍA			✓		CUADRO HEMÁTICO		
OPTOMETRÍA			✓		PRUEBA PSICOLÓGICA VALANTI		
PERFIL LIPÍDICO			✓		-----		
RECOMENDACIONES MÉDICAS			RECOMENDACIONES OCUPACIONALES			HABITOS Y ESTILO DE VIDA SALUDABLES	
ESPECIALISTA : NUTRICION			SVE CARDIOVASCULAR			HABITOS SALUDABLES	
			PÁUSAS ACTIVAS E HIGIENE POSTURAL			CONTROL DE PESO	
						DIETA BALANCEADA	
<b>OTRAS OBSERVACIONES Y RECOMENDACIONES</b>							
PESO: 63KG TALLA: 150CMTS IMC: 28%							
Consentimiento informado del Aspirante o Trabajador: autorizo al doctor(a) abajo mencionado a realizar mi examen médico ocupacional registrado en este documento. El doctor(a) abajo mencionado me ha explicado la naturaleza y propósito del examen. He comprendido y he tenido la oportunidad de analizar el propósito, los beneficios, la interpretación, las limitaciones, y riesgos del examen médico a partir de la asesoría brindada. Entiendo que la realización de este examen es voluntaria y que tuve la oportunidad de retirar mi consentimiento en cualquier momento. Fui informado de las medidas para proteger la confidencialidad de mis resultados. Las respuestas dadas por mí en este examen son completas y verídicas. Autorizo al doctor(a) para que suministre a las personas o entidades contempladas en la legislación vigente, la información registrada en este documento, para el buen cumplimiento del sistema de seguridad y salud en el trabajo y para las situaciones contempladas en la misma legislación, igualmente para que remitan la Historia Clínica a la EPS a la cual me encuentro actualmente afiliado. Finalmente manifiesto que he leído y comprendido perfectamente lo anterior y que todos los espacios en blanco han sido completados antes de mi firma y que me encuentro en capacidad de expresar mi consentimiento.							
<b>Médico</b>				<b>Aspirante o Trabajador</b>			
 Firma: _____ Nombre: CC: 8698191 - CARLOS ALBERTO ARAGON R. M.: 2804                      L.S.O.: 0327				 Firma: _____ Nombre: GAMARRA PEREZ GINA LISETH CC: 1140849386			
				<b>Código de Seguridad</b>			
				<b>M1217S1Y41114</b>			

**CMG Salud Laboral SAS**

NIT. 901546955-0  
Carrera 56 No. 74-70 Local 101  
Cels. (+57) 3138762692 - (+57) 3138762694 - Tel. (605) 3851865  
E-mail. info@cmgsaludlaboral.com  
www.cmgsaludlaboral.com



Código de Seguridad  
**Z1217F33L50397**

**DATOS PERSONALES****Orden de Servicio N°: 50397**Municipio: BARRANQUILLA (ATLÁNTICO, COLOMBIA)Fecha y Hora: lunes, 21 de julio de 2025 07:20:56 a.m.Nombres y Apellidos: GAMARRA PEREZ GINA LISETHCC: 1140849386 Género: FEMENINOF. Nacimiento: 08/01/1992 Edad: 33 AÑOS 6 MESES 12 DÍAS Entidad: PARTICULARES CONTADO**RESULTADOS DEL LABORATORIO****LABORATORIO****PERFIL LIPIDICO**

	RESULTADO	VALORES DE REFERENCIA	
COLESTEROL:	111	Hasta 200	mg/dl
TRIGLICERIDOS :	167	Hasta 150	mg/dl
HDL:	53	(40-60)	mg/dl
LDL:	25	(0,0-150)	mg/dl
VLDL:	34	(0-40)	mg/dl

**Veronica Ines Montenegro Osorio**  
CC: **1081026126**  
Bacteriólogo(a) RP: 471918

**GLICEMIA**

GLUCOSA EN SUERO U OTRO FLUIDO DIFERENTE A ORINA: (Técnica Colorimétrica)	RESULTADO	VALORES DE REFERENCIA
RESULTADO	71 mg/dl	(70 - 105) mg/dl

**Veronica Ines Montenegro Osorio**  
CC: **1081026126**  
Bacteriólogo(a) RP: 471918



**Código de Seguridad**  
**Z1217F33L50397**

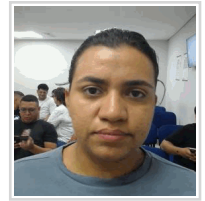

**DATOS PERSONALES**

**Orden de Servicio N°: 50397**

Municipio: BARRANQUILLA (ATLÁNTICO, COLOMBIA)

Fecha y Hora: lunes, 21 de julio de 2025 07:20:56 a.m.

Nombres y Apellidos: GAMARRA PEREZ GINA LISETH

CC: 1140849386 Género: FEMENINO

F. Nacimiento: 08/01/1992 Edad: 33 AÑOS 6 MESES 12 DÍAS Entidad: PARTICULARES CONTADO

**CUADRO HEMATICO**

		MUJERES	HOMBRES	
HEMOGLOBINA:	14,4	12-16	13.5-18	gr/dl
HEMATOCRITO:	44,6	40-54	40-54	%
VOLUMEN CORPUSCULAR MEDIO:	86,3	86-96	86-96	fL
CONCENTRACION PROMEDIO DE HB CORPUSCULAR:	26,3	30-38	30-38	g/dl
CONCENTRACION DE HEMOGLOBINA CORPUSCULAR:	30,5	25-31	25-31	pg
ANCHO DE DISTRIBUCION ERITROCITARIA.	13,5	11,0-15,0	11.5-15.1	%
GLOBULOS BLANCOS:	5800	10000	10000	por u/l
NEUTROFILOS PORCENTAJE :	64,8	40-70	40-70	%
LINFONCITOS EN PORCENTAJE.	30,0	20-45	20-45	%
MONOCITOS EN PORCENTAJE:	5,2	0-9	0-9	%
PLAQUETAS :	302000450000	450000		por u/l

**Veronica Ines Montenegro Osorio**  
CC: **1081026126**  
Bacteriólogo(a) RP: 471918

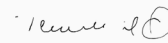

**INFORME DE APTITUD**  
**Prueba VALANTI - Cuestionario de Valores**

**Nombre del candidato:** Gina Gamarra  
**Identificación:** 1140849386  
**Edad:** 33 años  
**Cargo aspirado:** Inspector SENA  
**Empresa:** Particular  
**Fecha de evaluación:** lunes, 21 de julio de 2025

**1. Resultados:**

Valor	Verdad	Rectitud	Paz	Amor	No violencia
Promedio Normar nacionaler, 1997 (n=730)	15,65	21,05	17,35	16,68	21,22
Desviación Standar Normar nacionaler, 1997 (n=730)	4,70	4,44	6,61	5,41	7,19
Puntajes directar	15	16	22	18	19
<b>SECAP</b>	<b>50</b>	<b>65</b>	<b>50</b>	<b>65</b>	<b>65</b>
<b>Gina Gamarra</b>	<b>49</b>	<b>39</b>	<b>57</b>	<b>52</b>	<b>47</b>
Interpretación del puntaje estándar	Promedia	Promedia Baja	Promedia Alta	Promedia	Promedia
	****	***	*****	****	****
Diferencia con la Organización	-1	-26	7	-13	-18

**2. Interpretación de resultados:**

El área emocional (Valor PAZ) es la más importante para Gina Gamarra. El área menos importante es la física (Valor RECTITUD).

El valor verdad está dentro de la norma de la población. La parte intelectual de sus valores está equilibrada, dándole adecuada importancia a cualidades como veracidad, raciocinio, curiosidad y honestidad intelectual.

La importancia del valor rectitud no es fundamental. La parte física de sus valores es colocada en segundo plano, dándole un poco menos importancia a cualidades como compromiso, confiabilidad, deber, cumplir metas, respeto, responsabilidad y sacrificio.

La valoración de la paz es más alta que lo normal. Resalta la parte emocional de sus valores, dándole buena prioridad a cualidades como calma, concentración, paciencia, reflexión, satisfacción, y silencio interior.

El valor amor le impacta dentro de la norma del grupo. La parte intuitiva de sus valores está equilibrada, dándole adecuada importancia a cualidades como amabilidad, amistad, ayuda, apoyo, compartir, compasión, cuidado, perdón, simpatía y tolerancia.

El valor no violencia está dentro de lo normal. La parte espiritual de sus valores está equilibrada, dándole adecuada importancia a cualidades como amor universal, aprecio por las demás culturas y creencias, hermandad, justicia social y unidad humana.

**3. Concepto y recomendación:**

Gina Gamarra es considerada **APTA** para el cargo de Inspector SENA, dado que su perfil valórico está en general bien alineado con las exigencias del cargo, especialmente en cuanto a calma, honestidad y respeto interpersonal. Se recomienda monitorear y reforzar su sentido de compromiso y responsabilidad para asegurar su desempeño óptimo.



---

**Lina Vargas**, Psicóloga Organizacional  
**Tarjeta profesional:** 102985



Verificados los resultados del participante en el curso virtual  
**Función Pública certifica que:**

**GINA LISETH GAMARRA PEREZ**

C.C 1.140.849.386

Participó y completó el curso virtual:

**Integridad, transparencia y lucha contra la corrupción.**

Con una duración de 20 horas.

Bogotá D.C., 11 de junio 2025

**Aura Isabel Mora**

Código: 761509849000

Directora de Participación, Transparencia y Servicio al Ciudadano



### Hace constar:

Que el Sr(a) GINA LISETH GAMARRA PEREZ Identificado(a) con cédula de ciudadanía 1140849386 realizó el día 04/08/2025 la inducción en Seguridad y Salud en el Trabajo de la entidad y aprobó la respectiva evaluación.

La presente constancia tiene validez para aplicación y uso al interior de la entidad, con el fin de dar cumplimiento al Decreto 1072 de 2015, Libro 2, Parte 2, Título 4, Capítulo 6, Artículo 2.2.4.6.11., Parágrafo 2.

---

### Compromiso SST:

Yo GINA LISETH GAMARRA PEREZ Identificado(a) con cédula de ciudadanía 1140849386 me comprometo a dar cumplimiento a las obligaciones en Seguridad y Salud en el Trabajo (Decr. 1072/2015):

1. Procurar el cuidado integral de mi salud.
2. Contar con los elementos de protección personal necesarios para ejecutar la actividad contratada, para lo cual asumiré su costo.
3. Informar a los contratantes la ocurrencia de incidentes, accidentes de trabajo y enfermedades laborales.
4. Participar en las actividades de Prevención y Promoción organizadas por los contratantes, los Comités Paritarios de Seguridad y Salud en el Trabajo o Vigías Ocupacionales o la Administradora de Riesgos Laborales.

---

Firma

Dependencia de Seguridad y Salud en el Trabajo – Secretaría General -



SERVICIO NACIONAL DE APRENDIZAJE - SENA  
SEGURIDAD Y SALUD EN EL TRABAJO



Hace constar:

Que el Sr(a) GINA LISETH GAMARRA PEREZ Identificado(a) con cédula de ciudadanía 1140849386 realizó el día 04/08/2025 la Capacitación Módulo 1 - Generalidades en Seguridad y Salud en el Trabajo de la entidad y aprobó la

Dependencia de Seguridad y Salud en el Trabajo – Secretaría General -

Diseñado por: Grupo Gestión de los Sistemas de Información - Oficina de Sistemas



SERVICIO NACIONAL DE APRENDIZAJE - SENA  
SEGURIDAD Y SALUD EN EL TRABAJO



Hace constar:

Que el Sr(a) GINA LISETH GAMARRA PEREZ Identificado(a) con cédula de ciudadanía 1140849386 realizó el día 04/08/2025 la Capacitación Módulo 2 - Riesgos en el puesto de trabajo y medidas de prevención de la entidad y aprobó la

Dependencia de Seguridad y Salud en el Trabajo – Secretaría General -

Diseñado por: Grupo Gestión de los Sistemas de Información - Oficina de Sistemas



SERVICIO NACIONAL DE APRENDIZAJE - SENA  
SEGURIDAD Y SALUD EN EL TRABAJO



## Hace constar:

Que el Sr(a) GINA LISETH GAMARRA PEREZ Identificado(a) con cédula de ciudadanía 1140849386 realizó el día 04/08/2025 la Capacitación de protocolos de bioseguridad.

De acuerdo a lo establecido en la Resolución 666 de 2020 del ministerio de salud y protección y social, la circular 01-03-2020-000098 del 29 de mayo de 2020 del SENA, mediante la cual se establece el protocolo de medidas generales y de bioseguridad para prevenir y mitigar la propagación del COVID-19, Circular 01-03-2020-000156 del 02 de septiembre del 2020 del Sena, mediante el cual se establece el alcance a la circular 01-03-2020-000098 del 29 de mayo de 2020 del

Dependencia de Seguridad y Salud en el Trabajo – Secretaría General -



SERVICIO NACIONAL DE APRENDIZAJE - SENA  
MANUAL DE DISCAPACIDAD Y SU POLÍTICA EN EL SENA

Agencia Pública  
**DE EMPLEO**

### Hace constar:

Que el Sr(a) GINA LISETH GAMARRA PEREZ Identificado(a) con cédula de ciudadanía 1140849386 el día 04/08/2025 aprobó la respectiva evaluación de apropiación de conocimientos del Manual de Discapacidad y su Política en el SENA.

La presente constancia tiene validez al interior de la entidad, en la generación de una cultura institucional incluyente, como acción afirmativa para promover acciones integrales y accesibles para las Personas con Discapacidad, de acuerdo con lo contenido en la Resolución 1726 de 2014, mediante la cual el SENA adopta su Política Institucional para la atención de personas con discapacidad.

Dirección de Empleo y Trabajo - Secretaría General - SENA

## ¿Estás afiliado? Consulta t

Aquí podrás consultar, generar y descargar tu

Tipo de documento \*

CC - Cedula de ciudadanía

### Certificado de afiliación

Si realizas tu afiliación a través del formulario desde el 1 de julio y no descargas tu certificado.

**¡No te preocupes!**  
Cuentas con cobertura

Si lo requiere de forma inmediata para trabajar acude a la Mesa de Ayuda

Ir a la Mesa de Ayuda

n a través  
el 1 de julio  
ficado.

es!

y en los

ningún



Hola! ¿Necesitas ayu

Afiliación de empleadores,



Este es el certificado de tu  
**Cuenta de Ahorros - Cuenta Móvil No. 823957423**

El Banco AV Villas certifica que: **Gina Liseth Gamarra Perez**  
identificada con el documento No. 1140849386, tiene en la oficina CTRO CIAL PANORAMA (818) una Cuenta  
de Ahorros - Cuenta Móvil No. 823957423 desde el 11 de julio de 2023.

Fecha de expedición: 30/07/2025

¿Tienes preguntas? Contáctanos en la Línea Audiovillas

Bogotá: 444 1777

Medellín: 325 6000

Barranquilla: 330 4330

Cali: 885 9595

Bucaramanga: 630 2980

Resto del país: 01 8000 51 8000

**PÓLIZA DE SEGURO DE CUMPLIMIENTO ENTIDAD ESTATAL  
DECRETO 1082 DE 2015**

CIUDAD DE EXPEDICIÓN: <b>BARRANQUILLA</b>			SUCURSAL: <b>BARRANQUILLA</b>			COD. SUC: <b>85</b>		NO. PÓLIZA: <b>85-46-101046420</b>		ANEXO: <b>0</b>	
FECHA EXPEDICIÓN:			VIGENCIA DESDE:			A LAS:		VIGENCIA HASTA:		A LAS:	
DÍA: <b>24</b>	MES: <b>07</b>	AÑO: <b>2025</b>	DÍA: <b>24</b>	MES: <b>07</b>	AÑO: <b>2025</b>	HORAS: <b>00:00</b>	DÍA: <b>23</b>	MES: <b>04</b>	AÑO: <b>2026</b>	HORAS: <b>23:59</b>	TIPO MOVIMIENTO: <b>EMISIÓN ORIGINAL</b>

NOMBRE O RAZÓN SOCIAL: <b>GAMARRA PEREZ GINA LISBETH</b>			CIUDAD: <b>BARRANQUILLA - ATLANTICO</b>			IDENTIFICACIÓN: <b>C.C. :1,140,849,386</b>	
DIRECCIÓN: <b>CARRERA 8 SUR 42 60</b>			CIUDAD: <b>BARRANQUILLA - ATLANTICO</b>			TELÉFONO: <b>3235897051</b>	

ASEGURADO/BENEFICIARIO: <b>SENA REGIONAL ATLANTICO</b>			CIUDAD: <b>BARRANQUILLA - ATLANTICO</b>			IDENTIFICACIÓN: <b>NIT. :899,999,034-1</b>	
DIRECCIÓN: <b>CRA 43 N 42-40</b>			CIUDAD: <b>BARRANQUILLA - ATLANTICO</b>			TELÉFONO: <b>6053851285</b>	
ADICIONAL:							

**OBJETO DEL SEGURO**

CON SUJECCIÓN A LAS CONDICIONES GENERALES DE LA PÓLIZA QUE SE ANEXAN ECU010B, QUE FORMAN PARTE INTEGRANTE DE LA MISMA Y QUE EL ASEGURADO Y EL TOMADOR DECLARAN HABER RECIBIDO Y HASTA EL LÍMITE DE VALOR ASEGURADO SEÑALADO EN CADA AMPARO, SEGUROS DEL ESTADO S.A., GARANTIZA:

EL CUMPLIMIENTO DE LAS OBLIGACIONES DERIVADAS DEL CONTRATO NO. CO1.PCCNTR.8123342 DE PRESTACION DE SERVICIOS CUYO OBJETO ES: 8-9302-1395 INSTRUCTOR PRESTAR SERVICIOS PERSONALES CARÁCTER TEMPORAL PARA LA FORMACIÓN PROFESIONAL INTEGRAL, EN FORMACIÓN REGULAR TITULADA Y COMPLEMENTARIA PARA EL PROGRAMA FORMACIÓN FORTALECIMIENTO ENFERMERÍA

AMPAROS			
RIESGO: <b>PRESTACION DE SERVICIOS</b>			
AMPAROS:	VIGENCIA DESDE:	VIGENCIA HASTA:	SUMA ASEG/ACTUAL:
<b>CUMPLIMIENTO DEL CONTRATO</b>	<b>24/07/2025</b>	<b>23/04/2026</b>	<b>\$ 2,299,755.50</b>
ACLARACIONES:			

VALOR PRIMA NETA:	GASTOS EXPEDICIÓN:	IVA:	TOTAL A PAGAR:	VALOR ASEGURADO TOTAL	PLAN DE PAGO:
\$ 20,000.00	\$ 8,000.00	\$ 5,320.00	\$ 33,320.00	\$ 2,299,755.50	CONTADO

INTERMEDIARIO			DISTRIBUCIÓN COASEGURO		
NOMBRE:	CLAVE:	% PART:	NOMBRE COMPAÑÍA:	% PART:	VALOR ASEGURADO:
<b>ZAMORA SCHETTINI JENNI</b>	<b>20358</b>	<b>100,00</b>			

QUEDA EXPRESAMENTE CONVENIDO QUE LAS OBLIGACIONES DE SEGUROS DEL ESTADO S.A. SE REFIERE ÚNICAMENTE AL OBJETO Y OBSERVACIONES DE LA(S) GARANTÍA(S) QUE SE ESPECIFICAN EN ESTE CUADRO

PARA EFECTO DE NOTIFICACIONES LA DIRECCIÓN DE SEGUROS DEL ESTADO S.A. ES CARRERA 58 NO. 70-136 - TELÉFONO: 3681078 - BARRANQUILLA

*(Firma manuscrita)*



85-46-101046420

FIRMA AUTORIZADA: Jose Luis Ojeda Acevedo - Vicepresidente de Finanzas

FIRMA TOMADOR



FECHA				
CONTADO				
RECIBIMOS DE:	GAMARRA PEREZ GINA LISBETH		C.C. C.C. :1,140,849,386	
LA SUMA DE:	TREINTA Y TRES MIL TRESCIENTOS VEINTE PESOS M/CTE			
POR CONCEPTO DE:	PAGO DE PÓLIZA NRO.: 85-46-101046420			
SUC - RAMO - PÓLIZA - ENDOSO - CUOTA	PRIMA	GASTOS EXPEDICION	IVA	VALOR
BARRANQUILLA - CU. ESTATAL - 101046420 - 0 - 0	\$ 20,000.00	\$ 8,000.00	\$ 5,320.00	\$ 33,320.00
FORMA DE PAGO				
INTERMEDIARIO: ZAMORA SCHETTINI JENNI - 20358	EFFECTIVO:	\$ 33,320.00		
	CHEQUE:	\$ 0.00		
	TARJETA:	\$ 0.00		
	BD:	\$ 0.00		
	OTROS:	\$ 0.00		
TOTAL:				\$ 33,320.00
CAJERO: RAPIESTADO				

ORIGINAL

FECHA				
CONTADO				
RECIBIMOS DE:	GAMARRA PEREZ GINA LISBETH		C.C. C.C. :1,140,849,386	
LA SUMA DE:	TREINTA Y TRES MIL TRESCIENTOS VEINTE PESOS M/CTE			
POR CONCEPTO DE:	PAGO DE PÓLIZA NRO.: 85-46-101046420			
SUC - RAMO - PÓLIZA - ENDOSO - CUOTA	PRIMA	GASTOS EXPEDICION	IVA	VALOR
BARRANQUILLA - CU. ESTATAL - 101046420 - 0 - 0	\$ 20,000.00	\$ 8,000.00	\$ 5,320.00	\$ 33,320.00
FORMA DE PAGO				
INTERMEDIARIO: ZAMORA SCHETTINI JENNI - 20358	EFFECTIVO:	\$ 33,320.00		
	CHEQUE:	\$ 0.00		
	TARJETA:	\$ 0.00		
	BD:	\$ 0.00		
	OTROS:	\$ 0.00		
TOTAL:				\$ 33,320.00
CAJERO: RAPIESTADO				

COPIA

**PÓLIZA ÚNICA DE SEGURO DE CUMPLIMIENTO EN FAVOR DE ENTIDADES ESTATALES  
SOMETIDA AL DECRETO 1082 DE 2015 No.85-46-101046420**

**1. AMPAROS.**

SEGUROS DEL ESTADO S.A., QUE EN ADELANTE SE DENOMINARÁ SEGUROESTADO OTORGA A LA ENTIDAD ESTATAL ASEGURADA, HASTA EL MONTO DEL VALOR ASEGURADO PACTADO, LOS AMPAROS MENCIONADOS EN LA CARÁTULA DE LA PRESENTE PÓLIZA, CUBRIENDO CON ELLOS, SIEMPRE LOS PERJUICIOS DIRECTOS QUE CON SUJECCIÓN A LA DEFINICIÓN DE LAS CONDICIONES ADELANTE INDICADAS, LLEGARE A CAUSAR EL GARANTIZADO POR EL INCUMPLIMIENTO QUE, ATRIBUIBLE A SU ACCIÓN U OMISIÓN, PRODUJERE.

LOS AMPAROS QUE SE OTORGAN EN ESTA PÓLIZA SERÁN INDEPENDIENTES UNOS DE OTROS RESPECTO DE SUS RIESGOS Y DE SUS VALORES ASEGURADOS. SEGÚN LAS DEFINICIONES QUE A CONTINUACIÓN SE INDICAN:

**1.1 AMPARO DE SERIEDAD DE LA OFERTA.**

EL AMPARO DE SERIEDAD DE LA OFERTA, CUBRE A LA ENTIDAD ESTATAL ASEGURADA, LA SANCIÓN DERIVADA DEL INCUMPLIMIENTO DE LA OFERTA, EN LOS SIGUIENTES EVENTOS:

**1.1.1 LA NO AMPLIACIÓN DE LA VIGENCIA DE LA GARANTÍA DE SERIEDAD DE LA OFERTA CUANDO EL PLAZO PARA LA ADJUDICACIÓN O PARA SUSCRIBIR EL CONTRATO ES PRORROGADO, SIEMPRE QUE TAL PRÓRROGA SEA INFERIOR A TRES (3) MESES.**

**1.1.2 EL RETIRO DE LA OFERTA DESPUÉS DE VENCIDO EL PLAZO FIJADO PARA LA PRESENTACIÓN DE LAS OFERTAS.**

**1.1.3 LA NO SUSCRIPCIÓN DEL CONTRATO SIN JUSTA CAUSA POR PARTE DEL ADJUDICATARIO.**

**1.1.4 LA FALTA DE OTORGAMIENTO POR PARTE DEL PROPONENTE SELECCIONADO DE LA GARANTÍA DE CUMPLIMIENTO DEL CONTRATO.**

**1.2 AMPARO DE BUEN MANEJO Y CORRECTA INVERSIÓN DEL ANTICIPO.**

EL AMPARO DE BUEN MANEJO Y CORRECTA INVERSIÓN DEL ANTICIPO CUBRE A LA ENTIDAD ESTATAL ASEGURADA, DE LOS PERJUICIOS QUE SE LE LLEGUEN A CAUSAR, CON OCASIÓN DE (I) LA NO INVERSIÓN DEL ANTICIPO, (II) EL USO INDEBIDO DEL ANTICIPO Y (III) LA APROPIACIÓN INDEBIDA DE LOS RECURSOS RECIBIDOS POR EL CONTRATISTA GARANTIZADO EN CALIDAD DE ANTICIPO.

**1.3 AMPARO DE DEVOLUCIÓN DE PAGO ANTICIPADO.**

EL AMPARO DE DEVOLUCIÓN DE PAGO ANTICIPADO CUBRE A LA ENTIDAD ESTATAL ASEGURADA, DE LOS PERJUICIOS QUE SE LE CAUSEN POR LA NO DEVOLUCIÓN TOTAL O PARCIAL, DEL DINERO ENTREGADO AL CONTRATISTA GARANTIZADO A TÍTULO DE PAGO ANTICIPADO, CUANDO A ELLO HUBIERE LUGAR.

**1.4 AMPARO DE CUMPLIMIENTO DEL CONTRATO.**

EL AMPARO DE CUMPLIMIENTO, CUBRE A LA ENTIDAD ESTATAL ASEGURADA, POR LOS PERJUICIOS DIRECTOS DERIVADOS DE: (A) EL INCUMPLIMIENTO TOTAL O PARCIAL DEL CONTRATO, CUANDO EL INCUMPLIMIENTO ES IMPUTABLE AL CONTRATISTA; (B) EL CUMPLIMIENTO TARDÍO O DEFECTUOSO DEL CONTRATO, CUANDO EL INCUMPLIMIENTO ES IMPUTABLE AL CONTRATISTA; (C) LOS DAÑOS IMPUTABLES AL CONTRATISTA POR ENTREGAS PARCIALES DE LA OBRA, CUANDO EL CONTRATO NO PREVÉ ENTREGAS PARCIALES; Y (D) EL PAGO DEL VALOR DE LAS MULTAS Y DE LA CLÁUSULA PENAL PECUNIARIA SIEMPRE QUE SE HUBIEREN PACTADO PREVIAMENTE EN EL CONTRATO GARANTIZADO.

EN VIRTUD DE LO SEÑALADO POR EL ARTÍCULO 44 DE LA LEY 610 DE 2000, LA GARANTÍA DE CUMPLIMIENTO CUBRIRÁ LOS PERJUICIOS CAUSADOS A LA ENTIDAD ESTATAL COMO CONSECUENCIA DE LA CONDUCTA DOLOSA O CULPOSA, IMPUTABLE AL CONTRATISTA GARANTIZADO, DERIVADOS DE UN PROCESO DE RESPONSABILIDAD FISCAL, SIEMPRE Y CUANDO ESOS PERJUICIOS DERIVEN DEL INCUMPLIMIENTO DE LAS

**OBLIGACIONES SURGIDAS DEL CONTRATO AMPARADO POR LA GARANTÍA.**

**1.5 AMPARO DE PAGO DE SALARIOS, PRESTACIONES SOCIALES LEGALES E INDEMNIZACIONES LABORALES.**

EL AMPARO DE PAGO DE SALARIOS, PRESTACIONES SOCIALES LEGALES E INDEMNIZACIONES DE NATURALEZA LABORAL, CUBRE A LA ENTIDAD ESTATAL ASEGURADA, POR LOS PERJUICIOS QUE SE LE OCACIONEN, A RAÍZ DEL INCUMPLIMIENTO DE LAS OBLIGACIONES LABORALES A QUE ESTÉ OBLIGADO EL CONTRATISTA GARANTIZADO, DERIVADAS DE LA CONTRATACIÓN DEL PERSONAL UTILIZADO PARA LA EJECUCIÓN DEL CONTRATO AMPARADO EN EL TERRITORIO NACIONAL.

ESTA GARANTÍA NO SE APLICARÁ PARA LOS CONTRATOS QUE SE EJECUTEN EN SU TOTALIDAD FUERA DEL TERRITORIO NACIONAL POR PERSONAL CONTRATADO BAJO UN RÉGIMEN JURÍDICO DISTINTO AL NACIONAL.

**1.6 AMPARO DE ESTABILIDAD Y CALIDAD DE LA OBRA.**

EL AMPARO DE ESTABILIDAD Y CALIDAD DE LA OBRA, CUBRE A LA ENTIDAD ESTATAL ASEGURADA, DE LOS PERJUICIOS QUE SE LE GENEREN COMO CONSECUENCIA DE CUALQUIER TIPO DE DAÑO O DETERIORO, PRESENTADOS EN LA OBRA ENTREGADA Y RECIBIDA A SATISFACCIÓN DE DICHA ENTIDAD ESTATAL O SUS REPRESENTANTES, CUYA CAUSA SEA IMPUTABLE AL CONTRATISTA GARANTIZADO.

**1.7 AMPARO DE CALIDAD DEL SERVICIO**

EL AMPARO DE CALIDAD DEL SERVICIO CUBRE A LA ENTIDAD ESTATAL ASEGURADA, DE LOS PERJUICIOS IMPUTABLES AL CONTRATISTA GARANTIZADO, QUE SE OCACIONEN CON POSTERIORIDAD A LA TERMINACIÓN DEL CONTRATO GARANTIZADO, Y QUE SE DERIVEN DE LA DEFICIENTE CALIDAD DEL SERVICIO PRESTADO.

EN LOS CONTRATOS DE INTERVENTORIA, LA VIGENCIA DE ÉSTE AMPARO DEBE SER IGUAL AL PLAZO DE LA GARANTÍA DE ESTABILIDAD DEL CONTRATO PRINCIPAL EN CUMPLIMIENTO DEL PARAGRAFO DEL ARTÍCULO 85 DE LA LEY 1474 DE 2011.

**1.8 CALIDAD Y CORRECTO FUNCIONAMIENTO DE LOS BIENES Y EQUIPOS SUMINISTRADOS.**

ESTE AMPARO CUBRE A LA ENTIDAD ESTATAL ASEGURADA DE LOS PERJUICIOS OCASIONADOS IMPUTABLES AL CONTRATISTA, SUFRIDOS POR LA DEFICIENTE CALIDAD E INCORRECTO FUNCIONAMIENTO DE LOS BIENES QUE RECIBE LA ENTIDAD ESTATAL ASEGURADA EN CUMPLIMIENTO DEL CONTRATO GARANTIZADO.

**2. EXCLUSIONES.**

LOS AMPAROS OTORGADOS EN LA PRESENTE PÓLIZA NO OPERARÁN CUANDO LOS DAÑOS A LA ENTIDAD ESTATAL ASEGURADA SE GENEREN POR:

**2.1 CAUSA EXTRAÑA, ESTO ES, LA FUERZA MAYOR O CASO FORTUITO, EL HECHO DE UN TERCERO O LA CULPA EXCLUSIVA DE LA VÍCTIMA.**

**2.2 DAÑOS CAUSADOS POR EL CONTRATISTA GARANTIZADO, A LOS BIENES DE LA ENTIDAD ESTATAL ASEGURADA, NO DESTINADOS AL CUMPLIMIENTO DEL OBJETO CONTRACTUAL.**

**2.3. EL USO INDEBIDO O INADECUADO O LA FALTA DE MANTENIMIENTO PREVENTIVO A QUE SE ENCUENTRE OBLIGADA LA ENTIDAD ESTATAL ASEGURADA.**

**2.4. EL DETERIORO NORMAL QUE SUFRAN LOS BIENES ENTREGADOS CON OCASIÓN DEL CONTRATO GARANTIZADO, COMO CONSECUENCIA DEL TRANSCURSO DEL TIEMPO.**

### 3. SUMA ASEGURADA.

DE CONFORMIDAD CON EL ARTÍCULO 1079 DEL CÓDIGO DE COMERCIO, SEGURESTADO NO ESTARÁ OBLIGADO A RESPONDER SI NO HASTA CONCURRENCIA DE LA SUMA ASEGURADA EN CASO DE SINIESTRO, DETERMINADA EN LA CARÁTULA DE ESTA PÓLIZA PARA CADA AMPARO.

### 4. VIGENCIA.

LA VIGENCIA DE LOS AMPAROS OTORGADOS EN LA PRESENTE PÓLIZA, SE HARÁ BAJO LOS LINEAMIENTOS DEL DECRETO 1082 DE 2015 Y CONSTARÁN EN LA CARÁTULA DE LA MISMA O EN SUS ANEXOS.

### 5. EFECTIVIDAD DE LA GARANTÍA.

PARA HACER EFECTIVOS CUALQUIERA DE LOS AMPAROS OTORGADOS POR SEGURESTADO, LA ENTIDAD ESTATAL ASEGURADA DEBERÁ GARANTIZAR EL DEBIDO PROCESO DE SEGURESTADO Y EL CONTRATISTA, MEDIANTE EL AGOTAMIENTO DEL PROCEDIMIENTO ESTABLECIDO EN EL ARTÍCULO 86 DE LA LEY 1474 DE 2011 O LAS NORMAS QUE LO SUSTITUYAN O MODIFIQUEN.

LA ENTIDAD ESTATAL ASEGURADA, LE CORRESPONDERÁ DEMOSTRAR LA OCURRENCIA DEL SINIESTRO Y ACREDITAR LA CUANTÍA DE LA PÉRDIDA SI FUERE EL CASO.

EL PROCEDIMIENTO QUE DEBERÁ SEGUIR LA ENTIDAD ESTATAL ASEGURADA, PARA LA EFECTIVIDAD DE LOS AMPAROS OTORGADOS POR ESTA PÓLIZA, SERÁ:

5.1 RESPECTO DEL AMPARO DE SERIEDAD DE LA OFERTA, LA ENTIDAD ESTATAL ASEGURADA PROFERIRÁ EL ACTO ADMINISTRATIVO QUE IMPONGA LA SANCIÓN PREVIAMENTE ESTABLECIDA POR LA OCURRENCIA DE UNO CUALQUIERA DE LOS EVENTOS PREVISTOS EN LA CONDICIÓN 1.1 DE ÉSTA PÓLIZA, Y DISPONGA LA EFECTIVIDAD DE ÉSTE AMPARO A SEGURESTADO.

5.2 EN CASO DE DECRETARSE LA CADUCIDAD, LA ENTIDAD ESTATAL ASEGURADA PROFERIRÁ EL ACTO ADMINISTRATIVO CORRESPONDIENTE EN EL CUAL, ADEMÁS DE LA DECLARATORIA DE LA MISMA, HARÁ EFECTIVA LA CLÁUSULA PENAL O CUANTIFICARÁ EL MONTO DEL PERJUICIO, ORDENANDO SU PAGO TANTO AL CONTRATISTA COMO A SEGURESTADO. DICHO ACTO ADMINISTRATIVO SERÁ CONSTITUTIVO DEL SINIESTRO.

5.3 EN EL EVENTO DE IMPOSICIÓN DE MULTAS, LA ENTIDAD ESTATAL ASEGURADA, PROFERIRÁ EL ACTO ADMINISTRATIVO CORRESPONDIENTE ORDENANDO SU PAGO AL CONTRATISTA Y SEGURESTADO. DICHO ACTO ADMINISTRATIVO SERÁ CONSTITUTIVO DEL SINIESTRO.

5.4 EN LOS DEMÁS EVENTOS DE INCUMPLIMIENTO DEL CONTRATISTA GARANTIZADO, LA ENTIDAD ESTATAL ASEGURADA, PROFERIRÁ EL ACTO ADMINISTRATIVO CORRESPONDIENTE, EN EL CUAL, ADEMÁS DE DECLARAR EL INCUMPLIMIENTO PROCEDERÁ A CUANTIFICAR EL MONTO DE LA PÉRDIDA O A HACER EFECTIVA LA CLÁUSULA PENAL, ORDENANDO SU PAGO AL CONTRATISTA Y SEGURESTADO. EL ACTO ADMINISTRATIVO CORRESPONDIENTE ES LA RECLAMACIÓN PARA LA COMPAÑÍA DE SEGURO.

LOS ACTOS ADMINISTRATIVOS EMITIDOS POR LA ENTIDAD ESTATAL CONTRATANTE QUE SEAN CONSTITUTIVOS O DECLARATIVOS DEL SINIESTRO, DEBERÁN ESTAR EJECUTORIADOS Y DEBIDAMENTE NOTIFICADOS, DE ACUERDO CON EL ARTÍCULO 87 DE LA LEY 1437 DE 2011.

### 6. COMPENSACIÓN.

EN VIRTUD DE LA COMPENSACIÓN COMO MEDIO DE EXTINCIÓN DE LAS OBLIGACIONES RECONOCIDA EL ARTÍCULO 17 DE LA LEY 1150 DE 2007, SEGURESTADO TENDRÁ EN CUENTA TODAS LAS SUMAS DE DINERO QUE LA ENTIDAD ESTATAL ASEGURADA LE ADEUDE AL CONTRATISTA GARANTIZADO, POR CUALQUIER CONCEPTO. PARA TALES EFECTOS, SE DEBERÁ TENER EN CUENTA LA LIQUIDACIÓN DEL CONTRATO GARANTIZADO, EFECTUADA EN LOS TÉRMINOS LEGALES O CONVENCIONALES.

### 7. FORMAS DE PAGO DE LA INDEMNIZACIÓN.

LA INDEMNIZACIÓN SERÁ PAGADERA EN DINERO, O MEDIANTE LA REPOSICIÓN, REPARACIÓN O RECONSTRUCCIÓN DE LA COSA ASEGURADA, A OPCIÓN DE SEGURESTADO, SIN PERJUICIO QUE LA ENTIDAD ESTATAL ASEGURADA EN EL EVENTO DE DECLARATORIA DE CADUCIDAD DECIDA CONTINUAR LA EJECUCIÓN DEL OBJETO CONTRATADO A TRAVÉS DE SEGURESTADO O DE OTRO CONTRATISTA, A QUIEN A SU VEZ SE LE PODRÁ DECLARAR LA CADUCIDAD, SI A ELLO HUBIERE LUGAR.

EN EL EVENTO EN QUE POR INCUMPLIMIENTO DEL CONTRATISTA GARANTIZADO, SEGURESTADO RESOLVIERA CONTINUAR, COMO CESIONARIO, CON LA EJECUCIÓN DEL CONTRATO Y LA ENTIDAD ESTATAL ASEGURADA ESTUVIESE DE ACUERDO CON ELLO, EL CONTRATISTA GARANTIZADO ACEPTA DESDE EL MOMENTO DE LA CONTRATACIÓN DE ESTA PÓLIZA, LA CESIÓN DEL CONTRATO GARANTIZADO A FAVOR DE SEGURESTADO.

### 8. PLAZO PARA EL PAGO.

DE CONFORMIDAD CON EL ARTÍCULO 1080 DEL CÓDIGO DE COMERCIO, SEGURESTADO DEBERÁ EFECTUAR EL PAGO DEL SINIESTRO DENTRO DEL MES SIGUIENTE AL CUAL LA ENTIDAD ESTATAL ASEGURADA HAYA ACREDITADO LOS REQUISITOS DEL ARTÍCULO 1077 DEL CÓDIGO DE COMERCIO. A TRAVÉS DEL ACTO ADMINISTRATIVO A QUE HACE REFERENCIA EL NUMERAL 5. DE ESTAS CONDICIONES.

### 9. CERTIFICADOS O ANEXOS DE MODIFICACIÓN.

PARA LOS CASOS EN QUE LA SUMA ASEGURADA DE ESTA PÓLIZA DEBA SER AUMENTADA O DISMINUIDA Y PARA AQUELLOS EN LOS CUALES LAS ESTIPULACIONES DEL CONTRATO GARANTIZADO SEAN MODIFICADAS, SEGURESTADO A SOLICITUD PREVIA DEL CONTRATISTA GARANTIZADO Y DE LA ENTIDAD ESTATAL ASEGURADA (O EL INTERVENTOR, SUPERVISOR, ETC., EN SU CASO), EXPEDIRÁ UN CERTIFICADO O ANEXO DE MODIFICACIÓN DE LA PÓLIZA, EN EL CUAL CONSTEN LAS MODIFICACIONES CORRESPONDIENTES. PARA TAL EFECTO SE HACE INDISPENSABLE ACOMPAÑAR A LA SOLICITUD DE MODIFICACIÓN A SEGURESTADO EL DOCUMENTO (OTROSÍ, CLÁUSULA ADICIONAL, ETC.) QUE CONTENGA LAS MODIFICACIONES AL CONTRATO GARANTIZADO.

EL ÚLTIMO ANEXO O CERTIFICADO DE MODIFICACIÓN, SERÁ EL QUE LA ENTIDAD ESTATAL ASEGURADA HARÁ EFECTIVO, DE CONFORMIDAD CON EL NUMERAL 5. DE ESTAS CONDICIONES.

### 10. VIGILANCIA SOBRE LA EJECUCIÓN DEL CONTRATO GARANTIZADO.

SEGURESTADO TENDRÁ LA FACULTAD DE EJERCER LA VIGILANCIA DEL CONTRATO, PARA LO CUAL LA ENTIDAD ESTATAL ASEGURADA LE PRESTARÁ LA COLABORACIÓN NECESARIA PARA ELLO. EN LOS CASOS EN LOS CUALES EL CONTRATO GARANTIZADO TENGA POR OBJETO ASUNTOS RELACIONADOS CON EL ORDEN PÚBLICO Y LA SEGURIDAD NACIONAL, LA ENTIDAD ESTATAL ASEGURADA PODRÁ PROHIBIR O LIMITAR ÉSTA FACULTAD.

### 11. NO CANCELACIÓN DE LA PÓLIZA POR FALTA DE PAGO DE LA PRIMA E IRREVOCABILIDAD DE ESTE SEGURO.

LA PRESENTE PÓLIZA NO EXPIRARÁ POR FALTA DE PAGO DE LA PRIMA NI PODRÁ SER REVOCADA UNILATERALMENTE.

### 12. CLÁUSULAS INCOMPATIBLES

EN CASO DE INCONGRUENCIA PRESENTADA ENTRE LAS CONDICIONES PARTICULARES Y LAS CONDICIONES GENERALES DE ESTA PÓLIZA, PREVALECIERÁN LAS PRIMERAS.

### 13. COASEGURO

EN CASO DE EXISTIR COASEGURO, ESTO ES LA DISTRIBUCIÓN ENTRE VARIAS ASEGURADORAS DE DETERMINADO RIESGO, AL NO EXISTIR SOLIDARIDAD ENTRE LAS MISMAS, EL IMPORTE DE LA INDEMNIZACIÓN SE DISTRIBUIRÁ Y HARÁ EXIGIBLE ENTRE LOS COASEGURADORES, EN PROPORCIÓN A LAS CUANTÍAS DE SU RESPECTIVA PARTICIPACIÓN.