



**Atlántico  
para la  
Gente**

## SECRETARIA GENERAL DEL DEPARTAMENTO DEL ATLANTICO

### ANÁLISIS ECONÓMICO DEL SECTOR

#### CONTRATACIÓN DIRECTA

**OBJETO: PRESTACIÓN DE SERVICIOS DE APOYO A LA GESTIÓN PARA EL ACOMPAÑAMIENTO EN LA PROMOCIÓN INTEGRAL DE LA SALUD, EN ATENCIÓN AL PROGRAMA AMPLIADO DE INMUNIZACIONES (PAI), EN LOS DIFERENTES PROCESOS QUE LLEVA A CABO LA SUBSECRETARÍA DE SALUD PÚBLICA EN LOS MUNICIPIOS DEL DEPARTAMENTO DEL ATLÁNTICO, PARA EL FORTALECIMIENTO Y CUMPLIMIENTO DE LOS PLANES Y PROGRAMAS ESTABLECIDOS EN EL PLAN DE DESARROLLO.**

#### 1. Introducción.

El Programa Ampliado de Inmunizaciones (PAI) se presenta como una prioridad en Colombia, con lo cual, el departamento del Atlántico acogiendo los lineamientos y directrices emitidas por la Dirección de Promoción y Prevención y la Subdirección de Enfermedades Transmisibles, en su objetivo de orientar a las Entidades Territoriales de alcanzar los mejores resultados de prevención que impacten de manera positiva en la Salud de la población colombiana; desarrollara las acciones pertinentes para implementar la estrategia que permita disminuir las tasas de mortalidad y morbilidad causadas por las enfermedades inmunoprevenibles y con un fuerte compromiso de erradicar, eliminar y controlar las mismas.

El Decreto 3039 de 2007 establece el Plan Nacional de Salud Pública, cuyo primer objetivo es mejorar la salud de la población colombiana. En atención a lo anterior, se estableció el programa PAI, el cual permite tener una intervención directa con la población para desarrollar la promoción y la prevención de enfermedades inmunoprevenibles que pueden ser controladas con la herramienta de las vacunas. En ese sentido, la Gobernación del Atlántico, acogiendo los lineamientos y objetivos previstos a nivel nacional que son implementados a través del PAI, requiere de una cobertura integral en todo el territorio del departamento del atlántico, para acompañar el desarrollo del programa, el cual será implementado en la población prioritaria como los niños menores de 6 años; adultos mayores y las mujeres en estado de gestación, teniendo en cuenta su alto riesgo de afectación en ocasión a su insuficiencia inmunológica.



NIT: 890.102.006-1  
Código Postal: 080003  
Código DANE: 08-000

Calle 40 45-46 Barranquilla, Atlántico | Tel. (57)(5)330 7000  
Línea Gratuita 01 8000 425 888 | [gobernador@atlantico.gov.co](mailto:gobernador@atlantico.gov.co)



**Atlántico para la Gente**

[atlantico.gov.co](http://atlantico.gov.co)



**Atlántico  
para la  
Gente**

Por lo anterior, La Secretaría de Salud del Departamento, requiere de un grupo de personas que brinden apoyo y acompañamiento en los diferentes procesos que realiza la subsecretaría de salud pública en cumplimiento de la promoción y prevención del Programa Ampliado de Inmunizaciones (PAI), garantizando la ampliación de la cobertura en todos los municipios del departamento del Atlántico, teniendo en cuenta que la Secretaría de Salud Departamental, no posee el personal de planta suficiente para garantizar el correcto cumplimiento de sus funciones.

En atención a la necesidad planteada y con fundamento en las competencias consignadas en la normatividad vigente, la Secretaría de Salud Departamental busca el cumplimiento de los planes y programas de conformidad con lo establecido en el Plan de Desarrollo del Departamento del Atlántico, esto con el fin de fortalecerlos y velar por una prestación de servicios de salud de calidad y con miras a un mejoramiento continuo.

Por lo tanto, la contratación directa es la modalidad correspondiente, según los lineamientos contenidos dentro del decreto 1082 de 2015, en su artículo 2.2.1.2.1.4.9., el cual menciona:

**“CONTRATOS DE PRESTACIÓN DE SERVICIOS PROFESIONALES Y DE APOYO A LA GESTIÓN, O PARA LA EJECUCIÓN DE TRABAJOS ARTÍSTICOS QUE SOLO PUEDEN ENCOMENDARSE A DETERMINADAS PERSONAS NATURALES.**

Las Entidades Estatales pueden contratar bajo la modalidad de contratación directa la prestación de servicios profesionales y de apoyo a la gestión con la persona natural o jurídica que esté en capacidad de ejecutar el objeto del contrato, siempre y cuando la Entidad Estatal verifique la idoneidad o experiencia requerida y relacionada con el área de que se trate...”

A continuación, se menciona la clasificación de las naciones unidas (UNSPSC) aplicadas al objeto a contratar:

ITEM	Clasificación UNSPSC	Descripción
1	80111600	Servicios de personal temporal

• **DEFINICIÓN DEL SECTOR ECONÓMICO A QUE PERTENECE EL CONTRATO:**



NIT: 890.102.006-1  
Código Postal: 080003  
Código DANE: 08-000

Calle 40 45-46 Barranquilla, Atlántico | Tel. (57)(5)330 7000  
Línea Gratuita 01 8000 425 888 | [gobernador@atlantico.gov.co](mailto:gobernador@atlantico.gov.co)



**Atlántico para la Gente**

[atlantico.gov.co](http://atlantico.gov.co)



Atlántico  
para la  
Gente

El banco de la república realiza la clasificación de los sectores económicos de la siguiente manera:

La actividad económica está dividida en sectores económicos. Cada sector se refiere a una parte de la actividad económica cuyos elementos tienen características comunes, guardan una unidad y se diferencian de otras agrupaciones. Su división se realiza de acuerdo a los procesos de producción que ocurren al interior de cada uno de ellos.

Según la división de la economía clásica, los sectores de la economía son los siguientes:

- Sector primario o sector agropecuario.
- Sector secundario o sector Industrial.
- Sector terciario o sector de servicios.

Teniendo en cuenta que el presente objeto corresponde a actividades que desarrollan las personas naturales o jurídicas, tendientes a colaborar en la ejecución eficiente de proyectos, tareas de administración y gestión de entidades públicas o privadas, se ubicará dentro del Sector terciario o de servicios.

Dentro del sector de servicios en Colombia se tienen como principales productos/servicios:

- Publicidad
- **Actividades profesionales científicas y técnicas**
- cinematográficas y programas de televisión
- Educación superior privada
- Desarrollo de sistemas informáticos y procesamiento de datos
- **Actividades administrativas y de apoyo de oficina y otras actividades**
- Otros servicios de entretenimiento y otros servicios
- Restaurantes, catering y bares
- Actividades de programación y transmisión, agencias de noticias
- Inmobiliarias, de alquiler y arrendamiento
- Correo y servicios de mensajería
- Telecomunicaciones
- Almacenamiento y actividades complementarias al transporte
- Actividades de empleo, seguridad e investigación privada, servicios a edificios
- Salud humana privada
- Producción de películas



NIT: 890.102.006-1  
Código Postal: 080003  
Código DANE: 08-000

Calle 40 45-46 Barranquilla, Atlántico | Tel. (57)(5)330 7000  
Línea Gratuita 01 8000 425 888 | [gobernador@atlantico.gov.co](mailto:gobernador@atlantico.gov.co)



Atlántico para la Gente

[atlantico.gov.co](http://atlantico.gov.co)

## ACTIVIDADES PROFESIONALES, CIENTÍFICAS Y TÉCNICAS

[https://www.dane.gov.co/files/investigaciones/boletines/pib/bol\\_PIB\\_IVtrim19\\_produccion\\_y\\_gasto.pdf](https://www.dane.gov.co/files/investigaciones/boletines/pib/bol_PIB_IVtrim19_produccion_y_gasto.pdf)

fecha (14 de febrero de 2020)

Para el año 2019pr, el valor agregado de las actividades profesionales, científicas y técnicas; y actividades de servicios administrativos y de apoyo crece 3,7% en su serie original, comparado con el mismo periodo de 2018p. Esta dinámica se explica por el siguiente comportamiento:

- Actividades profesionales, científicas y técnicas crece 3,9 %.
- Actividades de servicios administrativos y de apoyo crece 3,6%.

En el cuarto trimestre del año 2019pr, el valor agregado de las actividades profesionales, científicas y técnicas; y actividades de servicios administrativos y de apoyo crece 3,6% en su serie original, comparado con el mismo periodo de 2018p. Esta dinámica se explica por el siguiente comportamiento:

- Actividades profesionales, científicas y técnicas crecen 3,7%.
- Actividades de servicios administrativos y de apoyo crecen 3,6%.

Respecto al trimestre inmediatamente anterior, el valor agregado de las actividades profesionales, científicas y técnicas; y actividades de servicios administrativos y de apoyo no presentó variación en su serie corregida de efecto estacional y calendario. Esta dinámica se explica por el siguiente comportamiento:

- Actividades profesionales científicas y técnicas decrecen 0,1%.
- Actividades de servicios administrativos y de apoyo crecen 0,4 %.

**Tabla 11. Actividades profesionales, científicas y técnicas<sup>1</sup>**  
Tasas de crecimiento en volumen<sup>2</sup>  
2019<sup>pr</sup>

Actividad económica	Tasas de crecimiento		
	Serie original		Serie corregida de efecto estacional y calendario
	Año corrido	Anual	Trimestral
	2019 <sup>pr</sup> / 2018 <sup>p</sup>	2019 <sup>pr</sup> - IV / 2018 <sup>p</sup> - IV	2019 <sup>pr</sup> - IV / 2019 <sup>pr</sup> - III
Actividades profesionales, científicas y técnicas	3,9	3,7	-0,1
Actividades de servicios administrativos y de apoyo	3,6	3,6	0,4
<b>Actividades profesionales, científicas y técnicas<sup>2</sup></b>	<b>3,7</b>	<b>3,6</b>	<b>0,0</b>

Fuente: DANE, Cuentas nacionales

<sup>pr</sup> preliminar

<sup>p</sup> provisional

<sup>1</sup>Actividades profesionales, científicas y técnicas; actividades de servicios administrativos y de apoyo.

<sup>2</sup>Series encadenadas de volumen con año de referencia 2015.

## TOTAL NACIÓN

Fuente: [https://www.dane.gov.co/files/investigaciones/boletines/ech/ech/bol\\_empleo\\_ene\\_20.pdf](https://www.dane.gov.co/files/investigaciones/boletines/ech/ech/bol_empleo_ene_20.pdf)

Fecha (28 de febrero de 2020)

Para el mes de enero de 2020, la tasa de desempleo fue 13,0%, la tasa global de participación 62,5% y la tasa de ocupación 54,4%. En el mismo mes del año anterior estas tasas fueron 12,8%, 63,5% y 55,3%, respectivamente.

**Gráfico 2. Tasa global de participación, ocupación y desempleo**  
Total nacional  
Enero (2011 – 2020)

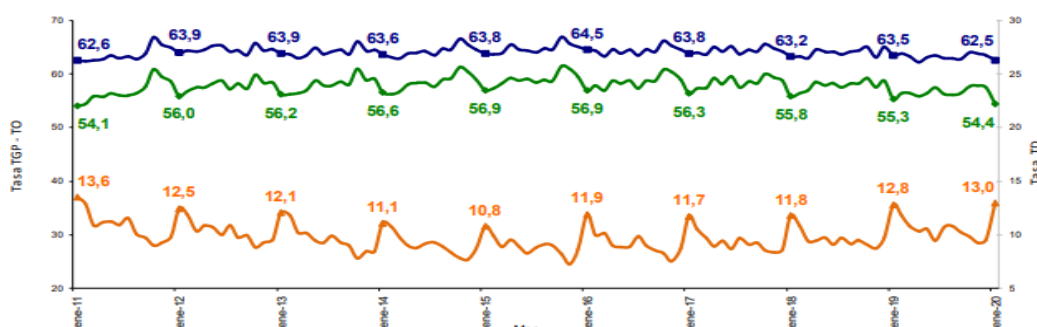

## TOTAL CIUDAD

En enero de 2020, la tasa de desempleo en el total de las 13 ciudades y áreas metropolitanas fue 12,9%, la tasa global de participación 65,6% y la tasa de ocupación 57,2%. Para el mismo mes de 2019 se ubicaron en 13,7%, 65,3% y 56,4%, Respectivamente.

**Gráfico 3. Tasa global de participación, ocupación y desempleo  
Total 13 ciudades y áreas metropolitanas  
Enero (2011 – 2020)**

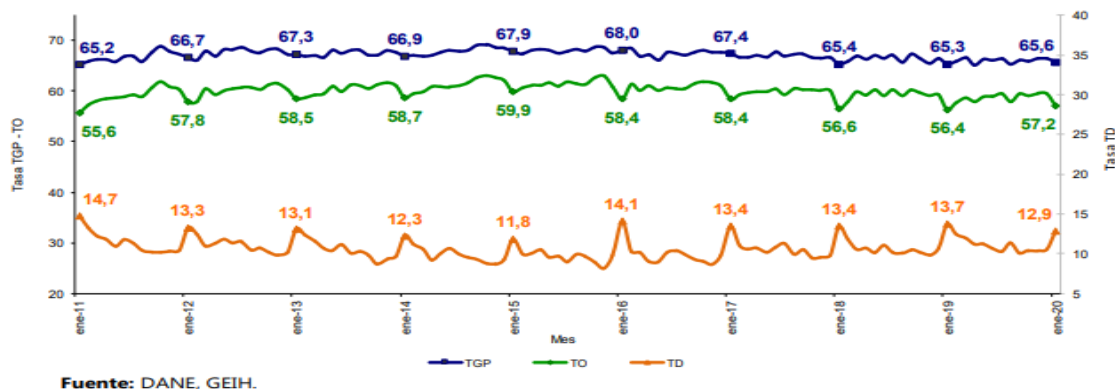

## 2. Técnico

La secretaria de Salud Pública del Departamento del Atlántico requiere la contratación de una persona natural, Auxiliar de enfermería, certificada en vacunación con una experiencia mínima de 3 meses, para el acompañamiento en la promoción integral de la salud, en atención al programa ampliado de inmunizaciones (pai), en los diferentes procesos que lleva a cabo la subsecretaría de salud pública en los municipios del departamento del atlántico, para el fortalecimiento y cumplimiento de los planes y programas establecidos en el plan de desarrollo.

### OBLIGACIONES ESPECIFICAS

1. Realizar cuatro (4) monitoreos rápidos de coberturas que contribuyan a garantizar el acceso a la vacunación en el Departamento conforme a los lineamientos del MSPS.
2. Apoyo a las actividades del programa PAI y demás que se le asignen de acuerdo a las competencias.
3. Apoyo a la campaña de vacunación sarampión rubeola y fiebre amarilla a realizarse de acuerdo a los lineamientos de ministerio de salud y protección social.

### OBLIGACIONES GENERALES

1. Acreditar el aporte al Sistema de Seguridad Social (Pensión y Salud). La base de Liquidación para acreditar los pagos debe corresponder al 40% del valor del contrato.
2. Afiliarse a una Administradora de Riesgos Laborales
3. Cumplir de buena fe el objeto del contrato.



**Atlántico  
para la  
Gente**

4. Asumir los gastos y riesgos que implica el desarrollo del contrato bajo su propia responsabilidad.
5. Desarrollar el contrato en los términos y condiciones establecidas y relacionadas.
6. Realizar las actividades encomendadas de manera oportuna y eficiente.
7. Guardar reserva de la información que le sea suministrada o maneje en ejercicio de las actividades u obligaciones.
8. Realizar seguimiento y control de los asuntos y actividades que le sean asignados.
9. Asistir puntualmente a las reuniones de conformidad con las citaciones que se realicen previamente.
10. Asumir los gastos y riesgos que implican el desarrollo del contrato bajo su propia responsabilidad.
11. Pagar los impuestos nacionales y locales a que haya lugar.
12. Y demás actividades encomendadas por la Secretaría de manera oportuna y eficiente o por el supervisor del contrato o persona que este designe.

### 3. Análisis Económico

El valor estimado de la contratación es de **SEIS MILLONES SESENTA Y SIETE MIL PESOS (\$6.067.000,00)** y todos los tributos que se generen con ocasión a la celebración, ejecución y liquidación del contrato. El futuro contrato tendrá un plazo hasta el 31 de diciembre de 2020, contados a partir del cumplimiento de los requisitos de perfeccionamiento y ejecución.

Teniendo en cuenta el objeto a contratar y lo establecido en el Decreto 1082 de 2015, la modalidad de selección para la escogencia del contratista será la de contratación directa, en concordancia con el Artículo 2.2.1.2.1.4.9.

Por lo anterior el contrato se suscribirá de manera directa con el contratista que se encuentre en capacidad de ejecutar el objeto del contrato, y cuente con la idoneidad o experiencia requerida y relacionada con el área de que se trate.

Para constancia se firma el 3 de Marzo de 2020.

**JOSE ANGEL ACOSTA CUELLO**  
**Asesor Externo**  
**Secretaría General**  
**Departamento del Atlántico**



NIT: 890.102.006-1  
Código Postal: 080003  
Código DANE: 08-000

Calle 40 45-46 Barranquilla, Atlántico | Tel. (57)(5)330 7000  
Línea Gratuita 01 8000 425 888 | [gobernador@atlantico.gov.co](mailto:gobernador@atlantico.gov.co)



**Atlántico para la Gente**

[atlantico.gov.co](http://atlantico.gov.co)