



Municipio de Guatapè  
Departamento de Antioquia

## DOCUMENTO EQUIVALENTE A FACTURA

Código: FIN-FR-09

Versión: 03

Página 1 de 1

FECHA. 24/09/2025

RAZON SOCIAL: Municipio de Guatapè

NIT: 890.983.830-3

DIRECCION: Calle 31 N° 30 08



MUNICIPIO DE GUATAPE  
Nro. Rad: 5399  
**Correspondencia RECIBIDA**  
Fch. Rad: 29/09/2025 14:28:29

NOMBRE Y/O RAZON SOCIAL: JORGE MARIO GIRALDO ARBELAEZ

DIRECCION: CI 31 # 31-47

TELEFONO: 312242740

IDENTIFICACION: 1037236771

N° PLANILLA SEGURIDAD SOCIAL Septiembre 80072655

| CONCEPTO  | VALOR       |                |              |
|---|-------------|----------------|--------------|
|   | N° UNIDADES | VALOR UNITARIO | TOTAL        |
| COBRO N°3 CMC 018-2025, CUYO OBJETO ES: MEJORAMIENTO DE LA RECOLECCIÓN Y ALMACENAMIENTO DE MATERIALES RECICLABLES EN EL MUNICIPIO DE GUATAPÉ. | 1           | \$ 5.750.000   | \$ 5.750.000 |
|   |             |                |              |

TOTAL, A PAGAR: CINCO MILLON SETECIENTOS CINCUENTA MIL PESOS

FIRMA: Jorge Mario Giraldo A.

Decreto 522/2003 ART 3

Favor consignar en la cuenta de ahorros Bancolombia N° 64779390347 a nombre de Jorge Mario Giraldo Arbelaez

**Manifiesto bajo gravedad de juramento que: Mis ingresos percibidos por concepto de rentas de trabajo que no provengan de una relación laboral o legal y reglamentaria, no se tomarán costos o deducciones asociados a dichas rentas.**



### Información de la Planilla Pagada

|  |                              |
|--|------------------------------|
| Nit de comercio Operador de Información  | 900089104-5                  |
| Razón Social del Operador de Información | Enlace Operativo             |
| Descripción                              | Pago de SuAporte             |
| Fecha                                    | 2025-08-29, 09:02:36 AM      |
| Periodo de Cotización Otros Riesgos      | septiembre de 2025           |
| Periodo de Cotización Para Salud         | septiembre de 2025           |
| Empresa                                  | JORGE MARIO GIRALDO ARBELAEZ |
| CEDULA CIUDADANIA                        | CC 1037236771                |
| Código Sucursal (Nombre)                 | ( )                          |
| Referencia de Pago/ Número Planilla      | 80072655                     |
| Tipo de Planilla                         | I                            |
| Número Transacción Bancaria/ CUS         | 1734497793                   |
| Banco                                    | (1007) - BANCOLOMBIA         |
| Valor                                    | \$ 469.000                   |
| Estado de la Transacción                 | Aprobada                     |
| Dirección IP de Origen                   | 172.29.10.57                 |

| Nit                   | Código | Administradora                       | Número Afiliados | Valor sin Mora    | Total Intereses Mora |
|-----------------------|--------|--------------------------------------|------------------|-------------------|----------------------|
| N800224808            | 230301 | PORVENIR                             | 1                | \$ 227.800        | \$ 0                 |
| N900156264            | EPS037 | NUEVA EPS                            | 1                | \$ 178.000        | \$ 0                 |
| N890903790            | 14-11  | ARL SURA                             | 1                | \$ 34.700         | \$ 0                 |
| N890900841            | CCF04  | CAJA DE COMPENSACION FAMILIAR DE ANT | 1                | \$ 28.500         | \$ 0                 |
| <b>SubTotales:</b>    |        |                                      |                  | <b>\$ 469.000</b> | <b>\$ 0</b>          |
| <b>Total a Pagar:</b> |        |                                      |                  |                   | <b>\$ 469.000</b>    |





**Administradora de los Recursos del Sistema  
General de Seguridad Social en Salud  
ADRES**

| Tipo Identificación | Numero Identificación | Primer Apellido | Segundo Apellido | Primer Nombre | Segundo Nombre | Ultimo Periodo Compensado | EPS/EOC              | Tipo Afiliación |
|---------------------|-----------------------|-----------------|------------------|---------------|----------------|---------------------------|----------------------|-----------------|
| CC                  | 1037236771            | GIRALDO         | ARBELAEZ         | JORGE         | MARIO          | 2025-09                   | NUEVA EPS            | COTIZANTE       |
| CC                  | 1037236771            | GIRALDO         | ARBELAEZ         | JORGE         | MARIO          | 2014-02                   | COMFENALCO ANTIOQUIA | COTIZANTE       |

| EPS/EOC   | Periodos Compensados | Dias Compensados | Tipo Afiliado | Observacion*        |
|-----------|----------------------|------------------|---------------|---------------------|
| NUEVA EPS | 09/2025              | 30               | COTIZANTE     | Pago con cotización |
| NUEVA EPS | 08/2025              | 30               | COTIZANTE     | Pago con cotización |
| NUEVA EPS | 07/2025              | 30               | COTIZANTE     | Pago con cotización |
| NUEVA EPS | 06/2025              | 30               | COTIZANTE     | Pago con cotización |
| NUEVA EPS | 05/2025              | 30               | COTIZANTE     | Pago con cotización |
| NUEVA EPS | 04/2025              | 30               | COTIZANTE     | Pago con cotización |
| NUEVA EPS | 03/2025              | 30               | COTIZANTE     | Pago con cotización |
| NUEVA EPS | 02/2025              | 30               | COTIZANTE     | Pago con cotización |
| NUEVA EPS | 01/2025              | 30               | COTIZANTE     | Pago con cotización |
| NUEVA EPS | 12/2024              | 30               | COTIZANTE     | Pago con cotización |
| NUEVA EPS | 11/2024              | 30               | COTIZANTE     | Pago con cotización |
| NUEVA EPS | 10/2024              | 30               | COTIZANTE     | Pago con cotización |
| NUEVA EPS | 09/2024              | 30               | COTIZANTE     | Pago con cotización |
| NUEVA EPS | 08/2024              | 30               | COTIZANTE     | Pago con cotización |
| NUEVA EPS | 07/2024              | 30               | COTIZANTE     | Pago con cotización |
| NUEVA EPS | 06/2024              | 30               | COTIZANTE     | Pago con cotización |
| NUEVA EPS | 05/2024              | 30               | COTIZANTE     | Pago con cotización |
| NUEVA EPS | 04/2024              | 30               | COTIZANTE     | Pago con cotización |
| NUEVA EPS | 03/2024              | 30               | COTIZANTE     | Pago con cotización |
| NUEVA EPS | 02/2024              | 30               | COTIZANTE     | Pago con cotización |
| NUEVA EPS | 01/2024              | 30               | COTIZANTE     | Pago con cotización |
| NUEVA EPS | 12/2023              | 30               | COTIZANTE     | Pago con cotización |
| NUEVA EPS | 11/2023              | 30               | COTIZANTE     | Pago con cotización |
| NUEVA EPS | 10/2023              | 30               | COTIZANTE     | Pago con cotización |
| NUEVA EPS | 09/2023              | 30               | COTIZANTE     | Pago con cotización |
| NUEVA EPS | 08/2023              | 30               | COTIZANTE     | Pago con cotización |
| NUEVA EPS | 07/2023              | 30               | COTIZANTE     | Pago con cotización |
| NUEVA EPS | 06/2023              | 30               | COTIZANTE     | Pago con cotización |



**Administradora de los Recursos del Sistema  
General de Seguridad Social en Salud  
ADRES**

| EPS/EOC   | Periodos Compensados | Días Compensados | Tipo Afiliado | Observacion*        |
|-----------|----------------------|------------------|---------------|---------------------|
| NUEVA EPS | 05/2023              | 30               | COTIZANTE     | Pago con cotización |
| NUEVA EPS | 04/2023              | 30               | COTIZANTE     | Pago con cotización |
| NUEVA EPS | 03/2023              | 30               | COTIZANTE     | Pago con cotización |
| NUEVA EPS | 02/2023              | 30               | COTIZANTE     | Pago con cotización |
| NUEVA EPS | 01/2023              | 30               | COTIZANTE     | Pago con cotización |
| NUEVA EPS | 12/2022              | 30               | COTIZANTE     | Pago con cotización |
| NUEVA EPS | 11/2022              | 30               | COTIZANTE     | Pago con cotización |
| NUEVA EPS | 10/2022              | 30               | COTIZANTE     | Pago con cotización |
| NUEVA EPS | 09/2022              | 30               | COTIZANTE     | Pago con cotización |
| NUEVA EPS | 08/2022              | 30               | COTIZANTE     | Pago con cotización |
| NUEVA EPS | 07/2022              | 30               | COTIZANTE     | Pago con cotización |
| NUEVA EPS | 06/2022              | 30               | COTIZANTE     | Pago con cotización |
| NUEVA EPS | 05/2022              | 30               | COTIZANTE     | Pago con cotización |
| NUEVA EPS | 04/2022              | 30               | COTIZANTE     | Pago con cotización |
| NUEVA EPS | 03/2022              | 30               | COTIZANTE     | Pago con cotización |
| NUEVA EPS | 02/2022              | 30               | COTIZANTE     | Pago con cotización |
| NUEVA EPS | 01/2022              | 30               | COTIZANTE     | Pago con cotización |
| NUEVA EPS | 12/2021              | 30               | COTIZANTE     | Pago con cotización |
| NUEVA EPS | 11/2021              | 30               | COTIZANTE     | Pago con cotización |
| NUEVA EPS | 10/2021              | 30               | COTIZANTE     | Pago con cotización |
| NUEVA EPS | 09/2021              | 30               | COTIZANTE     | Pago con cotización |
| NUEVA EPS | 08/2021              | 30               | COTIZANTE     | Pago con cotización |
| NUEVA EPS | 07/2021              | 30               | COTIZANTE     | Pago con cotización |
| NUEVA EPS | 06/2021              | 30               | COTIZANTE     | Pago con cotización |
| NUEVA EPS | 05/2021              | 30               | COTIZANTE     | Pago con cotización |
| NUEVA EPS | 04/2021              | 30               | COTIZANTE     | Pago con cotización |
| NUEVA EPS | 03/2021              | 30               | COTIZANTE     | Pago con cotización |
| NUEVA EPS | 02/2021              | 30               | COTIZANTE     | Pago con cotización |
| NUEVA EPS | 01/2021              | 30               | COTIZANTE     | Pago con cotización |
| NUEVA EPS | 12/2020              | 30               | COTIZANTE     | Pago con cotización |
| NUEVA EPS | 11/2020              | 30               | COTIZANTE     | Pago con cotización |
| NUEVA EPS | 10/2020              | 30               | COTIZANTE     | Pago con cotización |
| NUEVA EPS | 09/2020              | 30               | COTIZANTE     | Pago con cotización |



**Administradora de los Recursos del Sistema  
General de Seguridad Social en Salud  
ADRES**

| EPS/EOC   | Periodos Compensados | Dias Compensados | Tipo Afiliado | Observacion*        |
|-----------|----------------------|------------------|---------------|---------------------|
| NUEVA EPS | 08/2020              | 30               | COTIZANTE     | Pago con cotización |
| NUEVA EPS | 07/2020              | 30               | COTIZANTE     | Pago con cotización |
| NUEVA EPS | 06/2020              | 30               | COTIZANTE     | Pago con cotización |
| NUEVA EPS | 05/2020              | 30               | COTIZANTE     | Pago con cotización |
| NUEVA EPS | 04/2020              | 30               | COTIZANTE     | Pago con cotización |
| NUEVA EPS | 03/2020              | 30               | COTIZANTE     | Pago con cotización |
| NUEVA EPS | 02/2020              | 30               | COTIZANTE     | Pago con cotización |
| NUEVA EPS | 01/2020              | 2                | COTIZANTE     | Pago con cotización |
| NUEVA EPS | 12/2019              | 30               | COTIZANTE     | Pago con cotización |
| NUEVA EPS | 11/2019              | 30               | COTIZANTE     | Pago con cotización |
| NUEVA EPS | 10/2019              | 30               | COTIZANTE     | Pago con cotización |
| NUEVA EPS | 09/2019              | 30               | COTIZANTE     | Pago con cotización |
| NUEVA EPS | 08/2019              | 30               | COTIZANTE     | Pago con cotización |
| NUEVA EPS | 07/2019              | 30               | COTIZANTE     | Pago con cotización |
| NUEVA EPS | 06/2019              | 30               | COTIZANTE     | Pago con cotización |
| NUEVA EPS | 05/2019              | 30               | COTIZANTE     | Pago con cotización |
| NUEVA EPS | 04/2019              | 30               | COTIZANTE     | Pago con cotización |
| NUEVA EPS | 03/2019              | 30               | COTIZANTE     | Pago con cotización |
| NUEVA EPS | 02/2019              | 30               | COTIZANTE     | Pago con cotización |
| NUEVA EPS | 01/2019              | 30               | COTIZANTE     | Pago con cotización |
| NUEVA EPS | 12/2018              | 30               | COTIZANTE     | Pago con cotización |
| NUEVA EPS | 11/2018              | 30               | COTIZANTE     | Pago con cotización |
| NUEVA EPS | 10/2018              | 30               | COTIZANTE     | Pago con cotización |
| NUEVA EPS | 09/2018              | 30               | COTIZANTE     | Pago con cotización |
| NUEVA EPS | 08/2018              | 30               | COTIZANTE     | Pago con cotización |
| NUEVA EPS | 07/2018              | 30               | COTIZANTE     | Pago con cotización |
| NUEVA EPS | 06/2018              | 30               | COTIZANTE     | Pago con cotización |
| NUEVA EPS | 05/2018              | 30               | COTIZANTE     | Pago con cotización |
| NUEVA EPS | 04/2018              | 30               | COTIZANTE     | Pago con cotización |
| NUEVA EPS | 09/2017              | 30               | COTIZANTE     | Pago con cotización |
| NUEVA EPS | 08/2017              | 30               | COTIZANTE     | Pago con cotización |
| NUEVA EPS | 07/2017              | 30               | COTIZANTE     | Pago con cotización |
| NUEVA EPS | 06/2017              | 30               | COTIZANTE     | Pago con cotización |



**Administradora de los Recursos del Sistema  
General de Seguridad Social en Salud  
ADRES**

| EPS/EOC   | Periodos Compensados | Dias Compensados | Tipo Afiliado | Observacion*        |
|-----------|----------------------|------------------|---------------|---------------------|
| NUEVA EPS | 05/2017              | 30               | COTIZANTE     | Pago con cotización |
| NUEVA EPS | 04/2017              | 30               | COTIZANTE     | Pago con cotización |
| NUEVA EPS | 03/2017              | 30               | COTIZANTE     | Pago con cotización |
| NUEVA EPS | 02/2017              | 30               | COTIZANTE     | Pago con cotización |
| NUEVA EPS | 01/2017              | 30               | COTIZANTE     | Pago con cotización |
| NUEVA EPS | 12/2016              | 30               | COTIZANTE     | Pago con cotización |
| NUEVA EPS | 11/2016              | 30               | COTIZANTE     | Pago con cotización |
| NUEVA EPS | 10/2016              | 30               | COTIZANTE     | Pago con cotización |
| NUEVA EPS | 09/2016              | 30               | COTIZANTE     | Pago con cotización |
| NUEVA EPS | 07/2016              | 30               | COTIZANTE     | Pago con cotización |
| NUEVA EPS | 06/2016              | 30               | COTIZANTE     | Pago con cotización |
| NUEVA EPS | 05/2016              | 30               | COTIZANTE     | Pago con cotización |
| NUEVA EPS | 04/2016              | 30               | COTIZANTE     | Pago con cotización |
| NUEVA EPS | 03/2016              | 30               | COTIZANTE     | Pago con cotización |
| NUEVA EPS | 12/2015              | 30               | COTIZANTE     | Pago con cotización |
| NUEVA EPS | 11/2015              | 30               | COTIZANTE     | Pago con cotización |
| NUEVA EPS | 10/2015              | 30               | COTIZANTE     | Pago con cotización |
| NUEVA EPS | 09/2015              | 30               | COTIZANTE     | Pago con cotización |
| NUEVA EPS | 08/2015              | 30               | COTIZANTE     | Pago con cotización |
| NUEVA EPS | 07/2015              | 30               | COTIZANTE     | Pago con cotización |
| NUEVA EPS | 06/2015              | 30               | COTIZANTE     | Pago con cotización |
| NUEVA EPS | 05/2015              | 30               | COTIZANTE     | Pago con cotización |
| NUEVA EPS | 04/2015              | 30               | COTIZANTE     | Pago con cotización |
| NUEVA EPS | 03/2015              | 30               | COTIZANTE     | Pago con cotización |
| NUEVA EPS | 02/2015              | 30               | COTIZANTE     | Pago con cotización |
| NUEVA EPS | 01/2015              | 30               | COTIZANTE     | Pago con cotización |
| NUEVA EPS | 12/2014              | 30               | COTIZANTE     | Pago con cotización |
| NUEVA EPS | 11/2014              | 30               | COTIZANTE     | Pago con cotización |
| NUEVA EPS | 10/2014              | 30               | COTIZANTE     | Pago con cotización |
| NUEVA EPS | 09/2014              | 30               | COTIZANTE     | Pago con cotización |
| NUEVA EPS | 08/2014              | 30               | COTIZANTE     | Pago con cotización |
| NUEVA EPS | 07/2014              | 30               | COTIZANTE     | Pago con cotización |
| NUEVA EPS | 06/2014              | 30               | COTIZANTE     | Pago con cotización |



Administradora de los Recursos del Sistema  
General de Seguridad Social en Salud  
ADRES

| EPS/EOC              | Periodos Compensados | Días Compensados | Tipo Afiliado | Observacion*        |
|----------------------|----------------------|------------------|---------------|---------------------|
| NUEVA EPS            | 05/2014              | 30               | COTIZANTE     | Pago con cotización |
| NUEVA EPS            | 04/2014              | 30               | COTIZANTE     | Pago con cotización |
| NUEVA EPS            | 03/2014              | 30               | COTIZANTE     | Pago con cotización |
| COMFENALCO ANTIOQUIA | 02/2014              | 30               | COTIZANTE     | Pago con cotización |
| COMFENALCO ANTIOQUIA | 01/2014              | 30               | COTIZANTE     | Pago con cotización |

Información Importante:

El campo "Observación \*" denota la siguiente situación:

**Pago con cotización:** Aquellos registros reportados en la página web de la ADRES en la consulta de Consulta de Afiliados Compensados, identificados como Pago Normal, corresponden a los afiliados que compensaron en estado activo en la BDU, en el marco del Decreto 780 de 2016.

**Estado Emergencia:** Aquellos registros reportados en la página web de la ADRES en la consulta de Consulta de Afiliados Compensados, identificados como Estado Emergencia, corresponden a los afiliados que compensaron en estado activo por emergencia, en el marco del artículo 15 del Decreto 538 de 2020. Por lo anterior no tienen cotizaciones en salud.

Guatapé, 12 de septiembre de 2025

Señora

**MARISOL JARAMILLO DUQUE**

Secretaria de Medio Ambiente y Desarrollo Rural  
Municipio de Guatapé

Asunto: Informe de Actividades – Septiembre de 2025

Periodo: Del 1 al 21 de septiembre de 2025

**Nombre del contratista:** JORGE MARIO GIRALDO ARBELÁEZ  
**Documento de identidad:** C.C. No. 1.037.236.771  
**Objeto del contrato:** “Mejoramiento de la recolección y almacenamiento de materiales reciclables en el municipio de Guatapé”  
**Fecha de inicio:** 6 de junio de 2025 **Fecha de finalización:** 21 de septiembre de 2025

**1. Seguimiento técnico y administrativo a la implementación de la ECA**

Durante el mes de **septiembre de 2025** se realizaron **visitas técnicas a la Estación de Clasificación y Aprovechamiento (ECA)**, con el propósito de ultimar detalles para su **inauguración y puesta en marcha**.

A la fecha, la ECA cumple con los **requisitos técnicos necesarios para su funcionamiento**; no obstante, se sugiere la implementación de un **cerramiento perimetral** con el fin de fortalecer la seguridad del lugar.

De igual manera, se efectuó el **traslado e instalación de elementos esenciales** para la operación de la ECA:

- **Instalación de 10 estanterías industriales** destinadas al almacenamiento temporal del material recuperado.
- **Traslado de la motocarga** hacia la Estación de Clasificación y Aprovechamiento, como apoyo logístico en las operaciones.
- **Señalización interna** para la correcta ubicación del material recuperado y clasificado.

**Instalación de estanterías industriales**

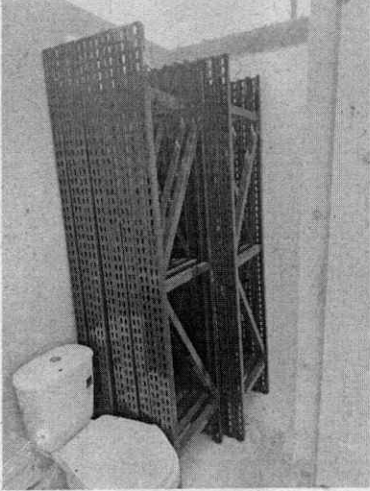
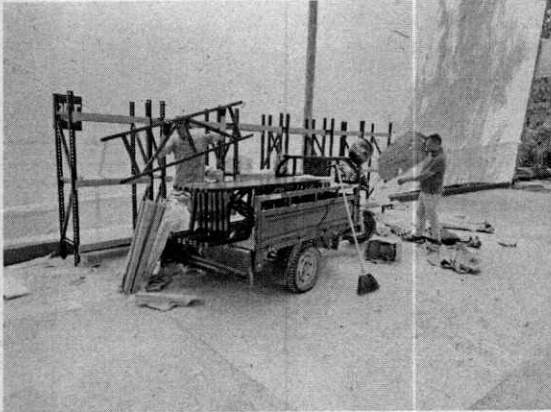
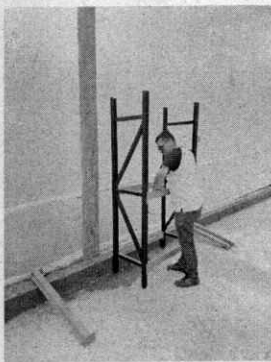

Motocarro Instalada en la ECA

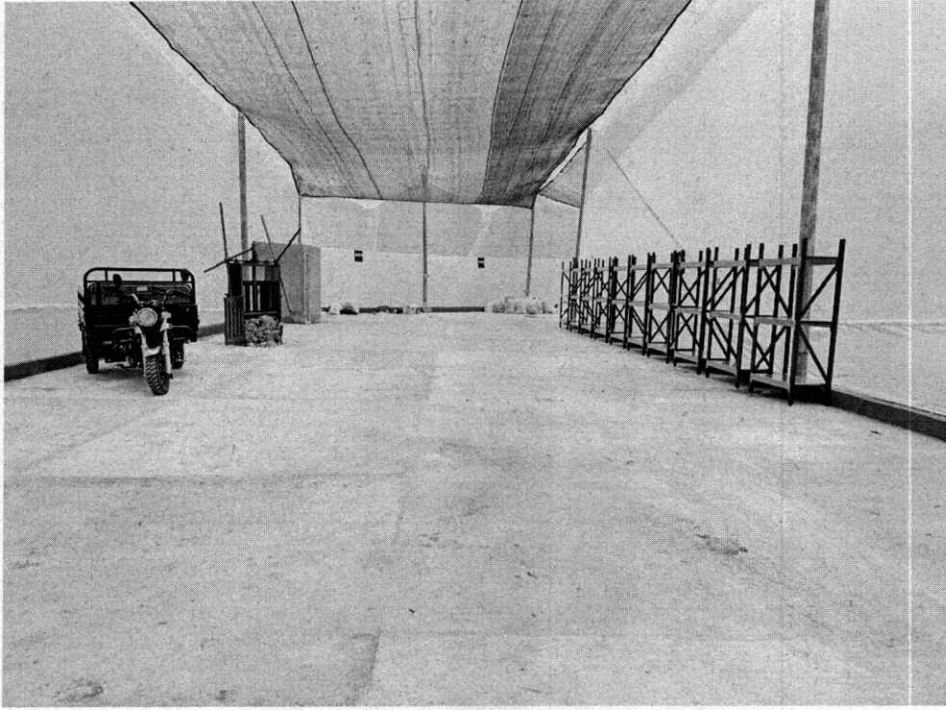

Se realiza revisión a la instalación del pozo séptico



## **2. Implementación de requisitos técnicos para la tasa retributiva**

La Asociación **Guatapé Recicla** ya cuenta con el **Registro Único de Prestadores de Servicios Públicos (RUPS)**, requisito indispensable para la aplicación de la **tasa retributiva asociada al manejo de residuos reciclables**.

Adicionalmente:

- Se realizó la **aprobación de protocolos técnicos** por parte de la Asociación.
- La **ECA** cumple actualmente con todos los **requisitos técnicos exigidos por la Superintendencia de Servicios Públicos Domiciliarios (SSPD)**.
- Se dejaron establecidas las **rutras de recolección selectiva**, definidas por la Secretaría de Medio Ambiente y Desarrollo Rural.
- Queda pendiente la **aprobación en Cámara de Comercio** del acta establecida en la Asamblea General, donde se autorizó:
  - El ingreso de **tres nuevos recicladores socios**.
  - La **modificación estatutaria** que permitirá identificar a la Asociación como **empresa prestadora del servicio público de aprovechamiento (reciclaje)**.

## **3. Identificación y establecimiento de la ruta de reciclaje urbana**

Con el fin de **mejorar la prestación del servicio de aprovechamiento**, se estableció una **ruta adicional** que será reforzada por el reciclador asignado al vehículo motocarro. La programación quedó definida de la siguiente manera:

- **Lunes:** Comercio del municipio de Guatapé.
- **Martes:** Vereda La Piedra y Vereda Los Naranjos.
- **Miércoles:** Apoyo a la ruta urbana de reciclaje.
- **Jueves:** Veredas Quebrada Arriba, La Peña y La Sonadora.
- **Viernes:** Comercio del municipio de Guatapé.

Asimismo, se llevó a cabo la **aprobación de las rutas urbanas** por parte de los recicladores de oficio en reunión establecida para este fin, donde se realizaron los **ajustes necesarios en los sectores no contemplados inicialmente**.

## LISTADO RUTAS DE RECICLADORES

| N° | NOMBRE               | CEDULA            | CELULAR    | SECTORES   |
|----|----------------------|-------------------|------------|--|
| 1  | Gerardo Garces       | 15.378.941        | 3012378043 | El roble, Playa hermosa, Aeropuerto, esperanza, Asaug, malecón     |
| 2  | Edwin Marín          | 1.035.910.01<br>8 |            | Bodegas, Zea, Los recuerdos, avenida hasta la oveja.               |
| 3  | Fabiola Rincón       | 21787481          | 8610735    | Santa Ana, San Vicente, Villa del Carmen, la pradera.              |
| 4  | María Cecilia Rincón | 21787480          | 8610735    | Betania, Paraíso, Zea, villa del Carmen,                           |
| 5  | Pablo de la Cruz     | 3496583           | 3122509350 | Parque, malecón, casa cural  |
| 6  | Oliva Giraldo        | 21788710          | 3148481273 | El roble, Playa hermosa, Aeropuerto, esperanza, Asaug, malecón.    |
| 7  | Gonzalo Hernández    | 98512457          |            | 4 esquinas, plazoleta, malecón.                                    |
| 8  | Jaime Alonso Lopez   |                   | 3128125464 | Nueva urbanización, araucarias, cancha, malecón.                   |
| 9  | Jorge Pamplona       |                   | 3006838315 | Vereda los naranjos, la piedra                                     |
| 10 | Walter Orrego        | 98.473.692        | 3217301205 | Villas del pinar, Recreo, Miramar.                                 |
| 11 | José Alpidió Rivera  | 3496520           |            | Secel aeropuerto la Y  |
| 12 | Sergio Montoya       | 15252603          |            | Los lagos, Los patos, Hospital.                                    |
| 13 | Mellizo Benjumea     |                   |            | Navegar la mona, los recuerdos, calle Jiménez balcones de San Juan |



 **Alcaldía Guatapé** está con @ue\_aos y @espguatapesas en Guatapé, Antioquia.

12 de sep. · 🌐

Te invitamos a ser parte de un momento histórico para Guatapé, la puesta en marcha de nuestra Estación de Clasificación y... [Ver más](#)



Acompáñanos en la inauguración de la **ESTACIÓN DE CLASIFICACIÓN Y APROVECHAMIENTO**

Un proyecto financiado por la Unión Europea con recursos de la Alianza Oriente Sostenible

 **Lunes 15 de septiembre**  
3:00 p.m.  
Bodega al lado del C.E.R.  
Quebrada Arriba

¡Tu participación es muy importante para seguir construyendo juntos un futuro más limpio, responsable y sostenible!



## INAUGURACION Y PUESTA EN MARCHA ECA MUNICIPIO DE GUATAPÉ

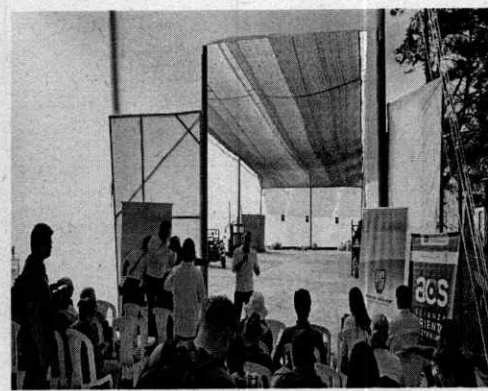
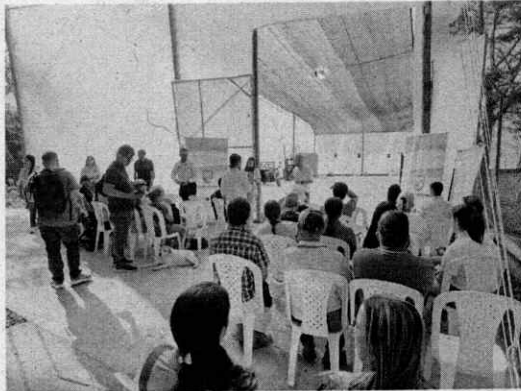
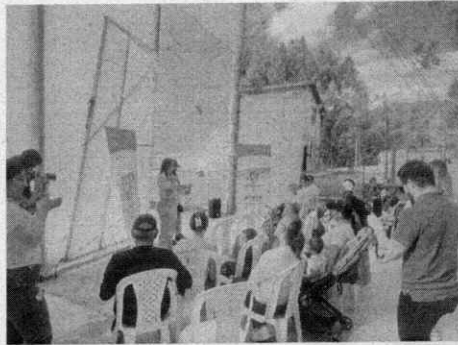

## SOCIALIZACION RECICLADORES DE OFICIO

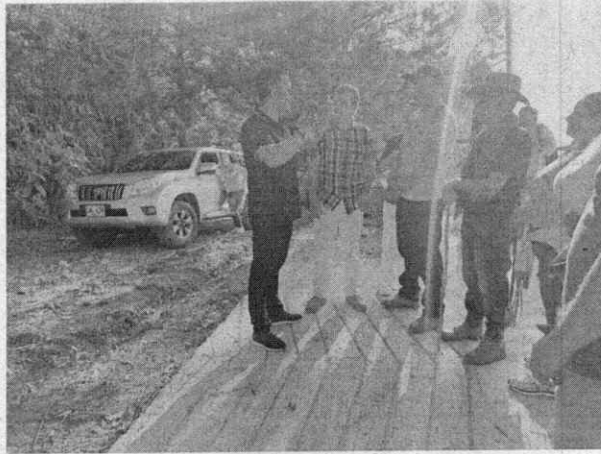

**Reconocimiento y socialización con la comunidad del funcionamiento y puesta en marcha de la ECA**

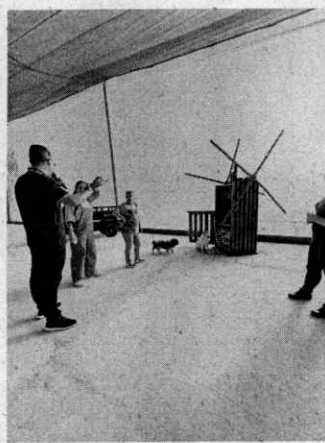
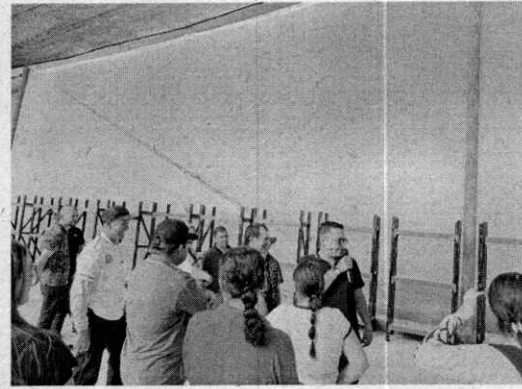

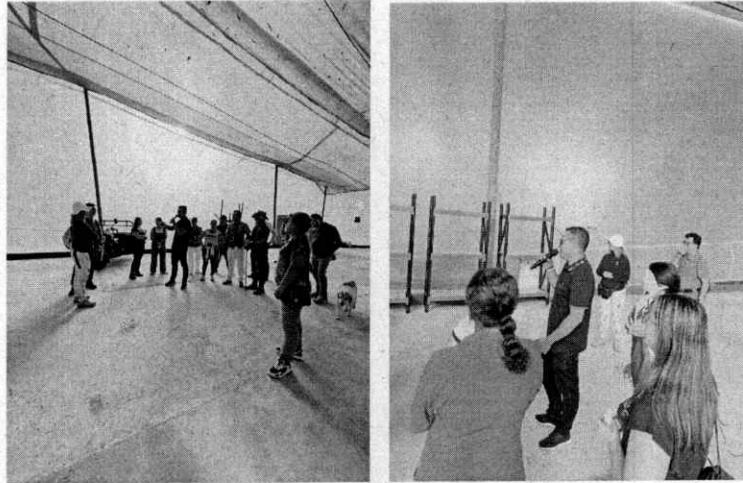

## **5. Diseño del Manual Operativo de la ECA**

Se elaboró y entregó el **Manual Operativo de la Estación de Clasificación y Aprovechamiento (ECA)** del municipio de Guatapé.  
**Ver anexo No. 1.**

## **6. Formulación de protocolos técnicos**

### **PROTOCOLOS TÉCNICOS – ESTACIÓN DE CLASIFICACIÓN Y APROVECHAMIENTO (ECA)**

#### **RECEPCIÓN DE MATERIAL RECICLABLE**

- El material es recolectado los días miércoles mediante la ruta selectiva urbana y descargado en la zona de recepción de la ECA.
- El conductor y/o auxiliar descargan el material en el área destinada, evitando obstrucciones en la circulación interna.
- Se procede al pesaje en báscula de plataforma (capacidad 500 kg). El registro debe contener: fecha, hora, nombre del responsable, peso total y observaciones.
- Se revisa visualmente el material recibido para identificar residuos no aprovechables o prohibidos (RAEE, RESPEL, RCD, orgánicos).
- Material rechazado se separa y se deja en el área de disposición temporal de no aprovechables, para posterior recolección por la ESP municipal.

## **CLASIFICACIÓN POR TIPO DE MATERIAL**

- • Dos operadores ingresan el material desde el área de recepción hacia las mesas de clasificación.
- • Se realiza la separación manual de acuerdo con los códigos de color establecidos en la Resolución 2184 de 2019.
- • Los materiales reciclables se clasifican en mínimo cinco categorías: PET, cartón y papel archivo, vidrio, metales, otros plásticos.
- • Se eliminan contaminantes visibles antes de su almacenamiento.
- • Se registra en planilla la cantidad aproximada clasificada por tipo de material.

## **ALMACENAMIENTO TEMPORAL Y ROTACIÓN**

- • El material clasificado se traslada inmediatamente a su contenedor (big bag, jaula metálica o estantería).
- • Cada contenedor debe estar rotulado con el tipo de material, fecha de ingreso y responsable.
- • Se aplica el principio de primero en entrar, primero en salir (PEPS).
- • Se realiza limpieza del área de almacenamiento al finalizar cada jornada.
- • En ningún caso el material podrá permanecer más de 15 días en la ECA sin despacho.

## **DESPACHO Y SALIDA DEL MATERIAL**

- • El líder operativo coordina con los compradores locales o regionales previamente identificados.
- • Antes del despacho, se realiza un nuevo pesaje total del material a entregar y se registra en la planilla de salida.
- • Se elabora un acta de entrega con información del comprador, fecha, peso y tipo de material.
- • Se supervisa la carga para evitar pérdidas o contaminación de los materiales.
- • Se archiva copia del acta de entrega en el sistema de gestión documental de la ECA.

Responsables: Técnicos de la ECA, Coordinador Operativo

EPP obligatorios: Overol, guantes, botas, monogafas, mascarilla, casco

La versión preliminar será revisada junto con los recicladores en asamblea, para ajustarlos colectivamente.

### **7. Gestión con empresas compradoras y aliadas**

Se estableció una **alianza estratégica con la empresa METALRED**, la cual participó el **09 de septiembre de 2025** en la **Asamblea General de la Asociación Guatapé Recicla**. En este espacio, la empresa expresó su **voluntad de apoyo y acompañamiento a la ECA**, reafirmando su compromiso con el **fortalecimiento de la gestión integral de residuos** y con el desarrollo sostenible del municipio.

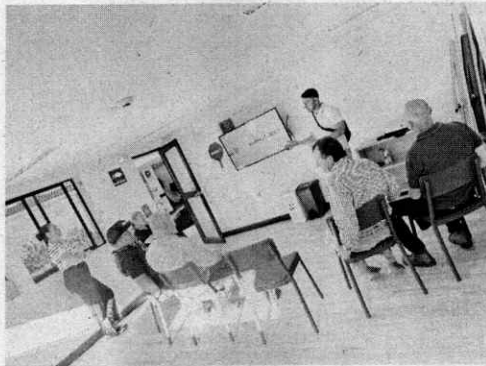

### **8. Revisión y fortalecimiento de la Asociación de Recicladores**

Se realizó una **reunión con todos los recicladores de la Asociación "Guatapé Recicla"** en el marco de la **Asamblea General de Asociados del 09 de septiembre de 2025**. En este espacio se abordaron temas clave como:

- El proceso para la **adquisición de la tarifa de aprovechamiento**.
- La **inclusión de nuevos recicladores** como socios de la asociación.
- La **modificación de estatutos**, con el fin de identificar a la asociación como **empresa prestadora del servicio público de aprovechamiento (reciclaje)**.
- El **funcionamiento de la ECA**, orientado al cumplimiento de los requisitos establecidos por la **Superintendencia de Servicios Públicos Domiciliarios (SSPD)**.



Acompañamiento ingeniero ambiental empresa METALRED asamblea de la Asociación Guatapé recicla

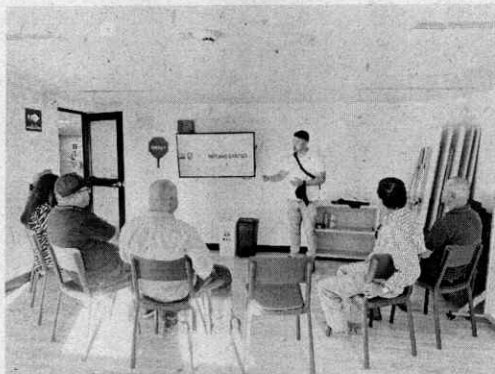

## **9. Campañas de sensibilización sobre separación en la fuente**

Se realiza campaña de sensibilización en la vereda quebrada arriba en el CER del municipio de Guatapé, donde además de sensibilizar a todos los asistentes se recuerda la ruta de recolección de reciclaje cada 20 días para el área rural además de la factibilidad de realizar más rutas con una nueva moto carguero que llega apórtete mucho a esta gran labor se les recuerda como realizar la adecuada separación y el compromiso para continuar prestando este servicio.

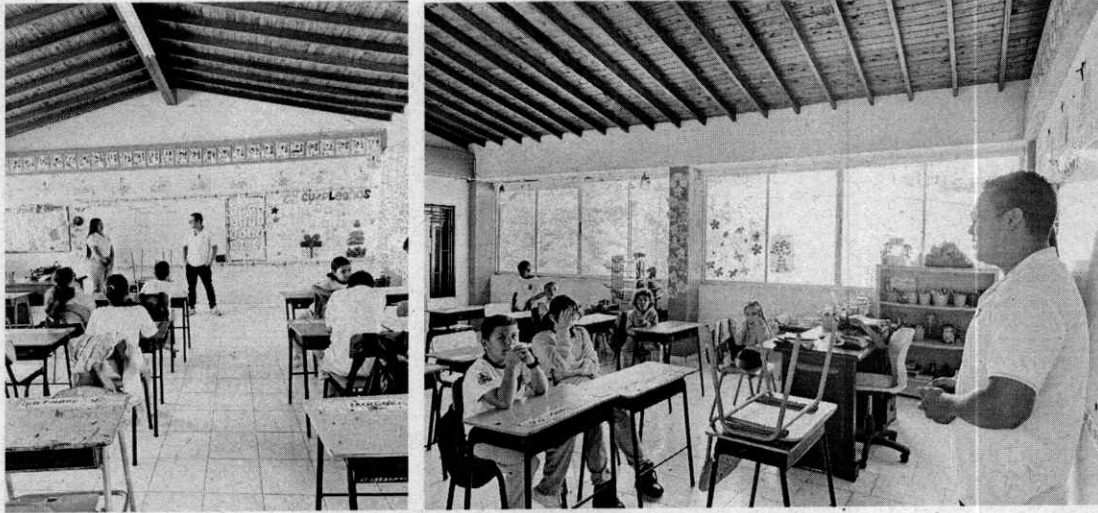

Se llevó a cabo una **campana de sensibilización** en la vereda **El Rosario**, en el **CER del municipio de Guatapé**, donde además de sensibilizar a todos los asistentes sobre la importancia de la adecuada separación en la fuente y el aprovechamiento de los residuos, se promovió el compromiso comunitario para fortalecer la gestión ambiental en el territorio

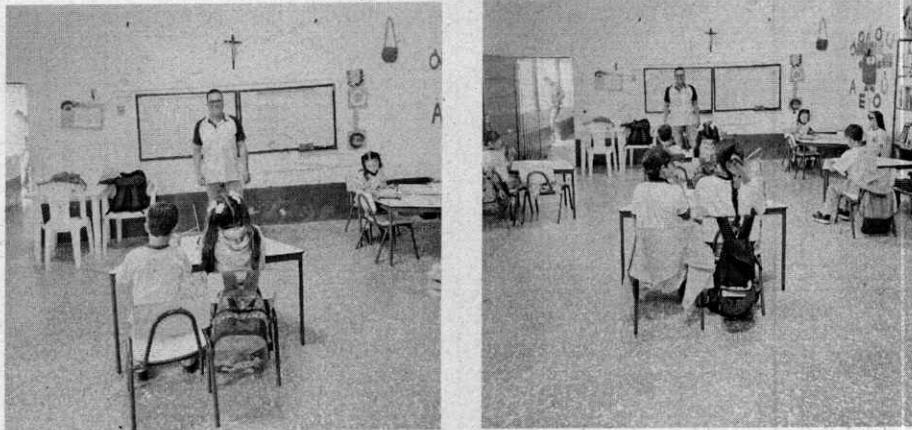

Se desarrolló una campaña radial a través de la **Emisora Cultural Peñón de Guatapé**, enfocada en la correcta separación de residuos en la fuente. Se difundió información sobre materiales reciclables: plásticos, PET, cartón, vidrio, metales, aluminio, cobre, revistas, entre otros.

Se recordó a la comunidad:

- La ruta de recolección selectiva en área urbana: todos los miércoles.
- La implementación progresiva de la **ruta rural de reciclaje**, como parte de la estrategia de fortalecimiento del aprovechamiento.

Se desarrolló una campaña por el canal comunitario a través de **TELE GUATAPÉ Y CORPAGUA TV**, enfocada en la correcta separación de residuos en la fuente. Se difundió información sobre materiales reciclables: plásticos, PET, cartón, vidrio, metales, aluminio, cobre, revistas, entre otros.

Se recordó a la comunidad:

- La ruta de recolección selectiva en área urbana: todos los miércoles.
- La implementación progresiva de la **ruta rural de reciclaje**, como parte de la estrategia de fortalecimiento del aprovechamiento.



Notas por diferentes medio regionales



**MiOrienté**

6 días · 🌐

● El proyecto busca optimizar la vida útil del relleno sanitario Miraflores y mejorar las condiciones laborales de los recicla... [Ver más](#)

| @mioriente

MiOrienté



**Guatapé inauguró estación de clasificación y almacenamiento para reciclaje**



Conozca más

**ENVÍANOS TUS REPORTES AL 314 391 4525**



## TeleGuatapé está en Guatapé.

13 de sep. · 🌐

Guatapé ya cuenta con una estación de Clasificación y Aprovechamiento de sus Residuos Sólidos, gracias a recurso... [Ver más](#)



## Alcaldía Guatapé

15 de sep. · 🌐

Hoy celebramos, junto a Alianza Oriente Sostenible AOS, la inauguración de la Estación de Clasificación y Aprovechamiento... [Ver más](#)

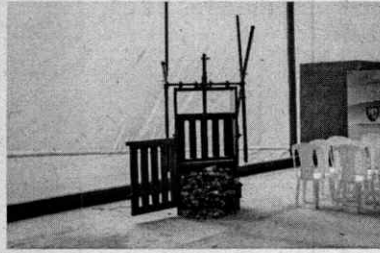



**Mi Antioquia**

17 de sep. ·

**#ORIENTE | Guatapé estrena estación para reciclaje que dignifica la labor de los recicladores.... [Ver más](#)**



**Guatapé inaugura estación de reciclaje que dignifica la labor de los recicladores**

## Gautapé busca alargar la vida útil de su relleno con nueva estación de reciclaje

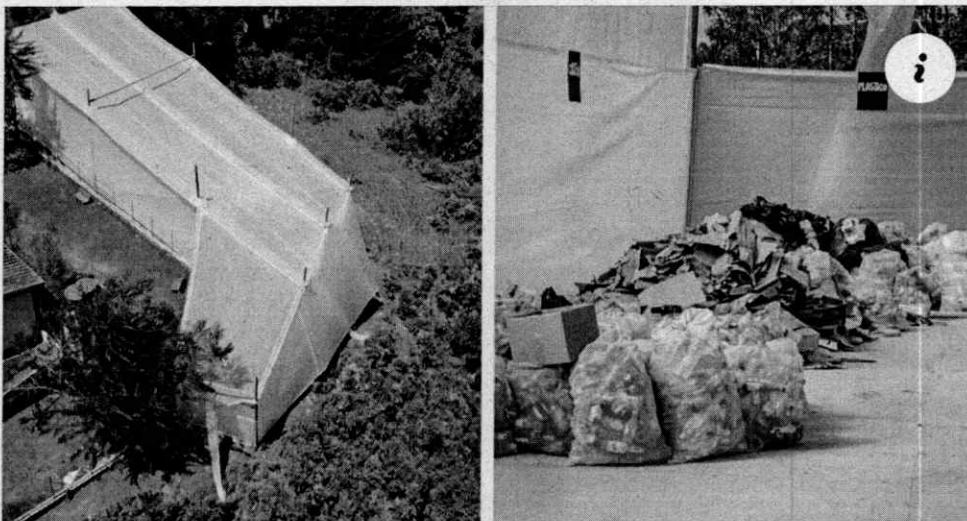

[elcolombiano.com](http://elcolombiano.com)

## Gautapé busca alargar la vida útil de su relleno con nueva estación de reciclaje

Agradezco el acompañamiento institucional y quedo atento a observaciones o solicitudes adicionales.

Atentamente,

*Jorge Mario Giraldo A.*  
**JORGE MARIO GIRALDO ARBELÁEZ**  
Contratista  
C.C. No. 1.037.236.771

# Requisitos para la Prestación del Servicio Público de Aprovechamien to en Guatapé

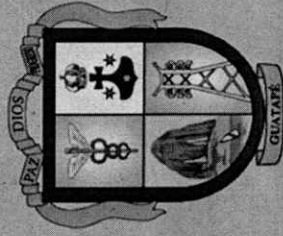

**Municipio de Guatapé**  
Departamento de Antioquia

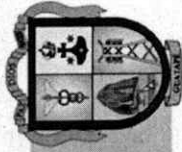

## INTORDUCCION

El aprovechamiento es un componente del servicio público de aseo.

Para acceder a la tarifa de aprovechamiento se debe cumplir con la normatividad de la SSPD.

Objetivo: garantizar sostenibilidad, formalización de recicladores y reconocimiento económico.

Introducción

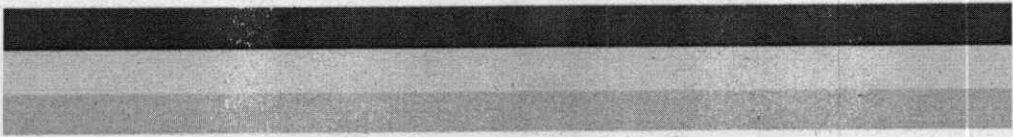

## REQUISITOS INSTITUCIONALES

Contar con personería jurídica vigente.  
Inscripción en Cámara de Comercio.  
Estatutos actualizados con la actividad de aprovechamiento.  
Representante legal y junta directiva registrados.



Requisitos de habilitación ante la SSPD

Registro en el RUPS (Registro Único de Prestadores de Servicios Públicos).

Radicación del formulario de habilitación para aprovechamiento.

Cumplimiento Resolución CRA 720 de 2015 y 2184 de 2019.

Reporte de información al SIUI (Superservicios).

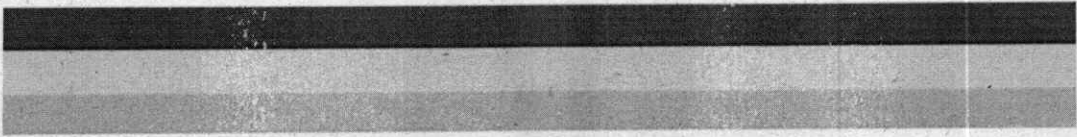

---

## REQUISITOS OPERATIVOS

Disponer de una ECA habilitada.

Contar con equipos de pesaje y registro de materiales.  
Rutas selectivas establecidas (mínimo 1 día por semana).

Protocolos técnicos: recepción, clasificación, almacenamiento y despacho.

Registro de toneladas recibidas, clasificadas y rechazadas.



## Requisitos en talento humano

Listado de recicladores vinculados (SISBEN y RURO).

Contratos, vinculaciones o actas de asociación.

Entrega de EPP: overol, guantes, botas, casco, gafas, tapabocas.

Capacitación en seguridad, salud en el trabajo y economía circular.

---

## Requisitos financieros y sostenibilidad

Llevar contabilidad formal (libros contables y estados financieros).

Facturación de la tarifa de aprovechamiento.

Soportes de venta de material reciclado a gestores.

Cumplimiento de obligaciones tributarias y parafiscales.



**Beneficios de cumplir con los requisitos**

- Reconocimiento oficial como prestadores del servicio público de aprovechamiento.**
- Acceso a la tarifa de aprovechamiento establecida por la CRA.**
- Mayor respaldo institucional y acceso a proyectos regionales.**
- Dignificación y formalización del oficio de reciclador.**

---

## Conclusiones

El cumplimiento garantiza sostenibilidad de la asociación.

Base para acceder a recursos económicos estables.  
Fortalece la confianza entre comunidad, Alcaldía y SSPD.

Reto: mantener disciplina, organización y cumplimiento permanente.



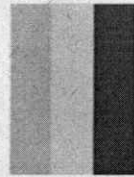
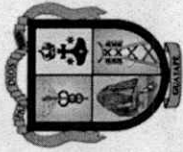

**MUCHAS GRACIAS**





| ITEM | CEDEJUS | NUMERO                     | CONTACTO | CORREO           | MUNICIPIO | Vereda   |
|------|---------|----------------------------|----------|------------------|-----------|----------|
| 1    |         | Maximiliano                |          | chelti           | GUATAPE   | Queboadg |
| 2    |         | Luis Miguel                |          | Manchester City  | GUATAPE   | Ariba    |
| 3    |         | Adrian ciro                |          | Liver pool       | GUATAPE   |          |
| 4    |         | Samuel montoya             |          | Real madrid      | GUATAPE   |          |
| 5    |         | Orien MaSn                 |          | colombia         | GUATAPE   |          |
| 6    |         | Whitman                    |          | Juventus         | GUATAPE   |          |
| 7    |         | <del>Imanol portu</del>    |          | <del>Inter</del> | GUATAPE   |          |
| 8    |         | Manuel JOSE                |          | al Nassaj        | GUATAPE   |          |
| 9    |         | Bronyex ALEXANDER          |          | Bayer monich     | GUATAPE   |          |
| 10   |         | Victor manuel vera         |          | PSG              | GUATAPE   |          |
| 11   |         | Juan Cantor                |          | Borussia         | GUATAPE   |          |
| 12   |         | Luis Miguel crispo Arceley |          | Inter Miami      | GUATAPE   |          |
| 13   |         |                            |          |                  | GUATAPE   |          |
| 14   |         |                            |          |                  | GUATAPE   |          |
| 15   |         |                            |          |                  | GUATAPE   |          |
| 16   |         |                            |          |                  | GUATAPE   |          |
| 17   |         |                            |          |                  | GUATAPE   |          |
| 18   |         |                            |          |                  | GUATAPE   |          |
| 19   |         |                            |          |                  | GUATAPE   |          |
| 20   |         |                            |          |                  | GUATAPE   |          |