

OFICINA Y/O COORDINACIÓN: A.P.S. (E.B.S) UNIDAD DE SALUD DE IBAGUÉ U.S.I E.S. E	CONTRATO No.633	PERIODO DEL CONTRATO:
		Flecha de Inicio: 16 DE MAYO DEL 2025
		Fecha de Terminación: TRES (3) MESES A PARTIR DE LA FECHA DE LEGALIZACIÓN Y PERFECCIONAMIENTO DEL CONTRATO, PREVIA FIRMA DEL ACTA DE INICIO
ENTIDAD CONTRATANTE: UNIDAD DE SALUD DE IBAGUÉ EMPRESA SOCIAL DEL ESTADO U.S.I. E.S.E.		PLAZO: EL PLAZO ESTIMADO PARA LA EJECUCIÓN DE LA NECESIDAD SERÀ DE TRES (3) MESES A PARTIR DE LA LEGALIZACIÓN Y PERFECCIONAMIENTO DEL CONTRATO, PREVIA FIRMA DEL ACTA DE INICIO
CONTRATISTA: MARIELA ISABEL GOMEZ URIBE		PERIODO DEL INFORME: 01 DE JUNIO AL 30 DE JUNIO DE 2025
CONTRATAR LA PRESTACIÓN DE SERVICIOS DE UN(A) PROFESIONAL DE ENFERMERÍA DE TIEMPO COMPLETO EN LOS TERRITORIOS Y MICROTERRITORIOS ASIGNADOS POR LA UNIDAD DE SALUD DE IBAGUÉ E.S.E, CON EL OBJETIVO DE ORIENTAR, DIRIGIR, REALIZAR INTERVENCIONES Y SEGUIMIENTO EN SALUD, ASÍ COMO RECOPIRAR, ORGANIZAR, CONSOLIDAR, ANALIZAR E INTERPRETAR LA INFORMACIÓN OBTENIDA DEL EQUIPO BÁSICO DE SALUD QUE INTEGRA A TRAVÉS DEL INSTRUMENTO DE IDENTIFICACIÓN DE RIESGO Y CAPACIDAD, EN EL ÁREA RURAL EN EL MARCO DE LA RESOLUCIÓN N° 00001928 DEL 04 DE OCTUBRE DEL 2024 EXPEDIDA POR EL MINISTERIO DE SALUD Y PROTECCIÓN SOCIAL		

ACTIVIDADES ESPECIFICAS, OBLIGACIONES Y/O PRODUCTOS DEL CONTRATISTA DESARROLLADAS DE ACUERDO CON EL OBJETO CONTRACTUAL		
OBLIGACIONES (LAS ESTIPULADAS EN LA MINUTA DEL CONTRATO)	ACTIVIDADES (DESARROLLADAS EN EL MES- REFERENTE A LA OBLIGACIÓN)	PRODUCTOS (CON RESPECTO A LA ACTIVIDAD DESARROLLADA)
1. Realizar la planeación mensual de actividades por cada uno de los perfiles que hacen parte de los equipos básicos de salud, orientando y supervisando los despliegues en microterritorios de todos los perfiles de los EBS.	<p>Durante este periodo, la obligación no tuvo actividad, ya que se están priorizando jornadas de vacunación debido a la contingencia según resolución 691 de fiebre amarilla lideradas por la Unidad de Salud de Ibagué, en los cuales se participaron los días:</p> <p>Barridos: zona 83 segundo barrido inducción jefe Rocío Guarnizo, barrido la Paz y Clarita botero:En esta actividad se reúne al equipo en el área 83 ,donde se orienta y se coordina sobre el diligenciamiento distribución de formatos y roles a las auxiliares de enfermería y profesionales como psicología; se realiza la inducción a la jefe Rocío donde se le explica la zona donde estamos desarrollando el segundo barrido,el inicio de las actividades se enfocan en las direcciones de las casas donde antes se encontraban fallidas y renuentes a la vacunación, apoyada de la Sabana y la cartografía, se establecen las casas fallidas y renuentes con el fin de volverlas efectivas en el barrido,identificando las casas y las</p>	<p>Anexo:</p> <p>https://drive.google.com/drive/u/0/folders/1meSZ0ChR9B7u-Tm59vqrRxol2yf8_Nxz</p>

	<p>direcciones pendientes a visitar.</p> <p>Trabajo administrativo: Se realizan correcciones de actas y cartografías: según lineamientos se realiza las correcciones del contenido de las actas, donde las estadísticas del excel del barrido concuerden con las estadísticas de las gráficas, realizando un consolidado general; También se corrige nuevamente las cartografías donde se especifican las direcciones y los colores respectivos para cada vivienda visitada</p> <p>Sustentación de informe a la gobernación Iniciamos la actividad de sustentación de barridos de las zonas 83,85,106,111 donde nos revisaron la sabana, la cartografía, los consolidados que coincidan, los soportes con lo que está en el Drive; También revisan los cartogramas elaborados a word, con cuadros; nos sugieren que los mapas se pueden realizar a mano como los veníamos haciendo.</p> <p>Reconocimiento del microterritorio vereda toche, vereda la linda, vereda tapias, vereda coello cocora:Iniciamos con la llegada al microterritorio donde buscamos socializar con el presidente de la Junta de Acción Comunal, con la profesora de la institución educativa y la bibliotecaria, sobre cuáles han sido las necesidades más apremiantes que han presentado en el área de salud con la población y se identifica los entornos Sociales por medio de la aplicación de un formato donde caracterizamos el microterritorio recorriendo el área central del territorio ubicando los sitios más destacados como escuela, centro de salud, tiendas, entre otras. se deja por escrito en las actas de apertura del microterritorio y en el formato de identificación de entornos, junto con la lista de asistencia de los y las participantes en la reunión donde se recopila los teléfonos de contacto de líderes y presidentes de la JAC</p>	
<p>2 Realizar el mapeo y la cartografía social de los territorios de abordaje y de primer contacto con las comunidades de cada Microterritorios.</p>	<p>Durante este periodo, la obligación tuvo actividad en las jornadas de vacunación realizadas en los distintos barrios realizados en la ciudad de Ibagué, en la comuna 2 ZONA 83 correcciones de cartografías junio 12 y 13</p>	<p>Anexo planillas de entrega, cronograma https://drive.google.com/drive/u/0/folders/1meSZ0ChR9B7u-Tm59vqrRxol2yf8_Nxz</p>

<p>3. Identificar el estado de salud y determinar el perfil epidemiológico de la población asignada de forma mensual y consolidado en el trimestre.</p>	<p>Durante este periodo, la obligación no tuvo actividad, ya que se están priorizando jornadas de vacunación debido a la contingencia según resolución 691 de fiebre amarilla lideradas por la Unidad de Salud de Ibagué, en los cuales se participaron los días:</p> <p>. Durante este periodo, la obligación no tuvo actividad, ya que se están priorizando jornadas de vacunación debido a la contingencia según resolución 691 de fiebre amarilla lideradas por la Unidad de Salud de Ibagué, en los cuales se participaron los días:</p> <p>Barridos: zona 83 segundo barrido inducción jefe Rocio Guarnizo, barrido la Paz y Clarita botero:En esta actividad se reúne al equipo en el área 83 ,donde se orienta y se coordina sobre el diligenciamiento distribución de formatos y roles a las auxiliares de enfermería y profesionales como psicología; se realiza la inducción a la jefe Rocío donde se le explica la zona donde estamos desarrollando el segundo barrido,el inicio de las actividades se enfocan en las direcciones de las casas donde antes se encontraban fallidas y renuentes a la vacunación, apoyada de la Sabana y la cartografía, se establecen las casas fallidas y renuentes con el fin de volverlas efectivas en el barrido,identificando las casas y las direcciones pendientes a visitar.</p> <p>Trabajo administrativo: Se realizan correcciones de actas y cartografías: según lineamientos se realiza las correcciones del contenido de las actas, donde las estadísticas del excel del barrido concuerden con las estadísticas de las gráficas, realizando un consolidado general; Tambien se corrige nuevamente las cartografías donde se especifican las direcciones y los colores respectivos para cada vivienda visitada</p> <p>Sustentación de informe a la gobernación Iniciamos la actividad de sustentación de barridos de las zonas 83,85,106,111 donde nos revisaron la sabana, la cartografía, los consolidados que coincidan, los soportes con lo que está en el Drive; También revisan los cartogramas elaborados a word, con cuadros; nos sugieren que los mapas se pueden realizar a mano como los veníamos haciendo.</p>	<p>Anexo https://drive.google.com/drive/u/0/folders/1meSZ0ChR9B7u-Tm59vqrRxol2yf8_Nxz</p>
---	--	---

	<p>Reconocimiento del microterritorio vereda toche, vereda la linda, vereda tapias, vereda coello cocora:Iniciamos con la llegada al microterritorio donde buscamos socializar con el presidente de la Junta de Acción Comunal, con la profesora de la institución educativa y la bibliotecaria, sobre cuáles han sido las necesidades más apremiantes que han presentado en el área de salud con la población y se identifica los entornos Sociales por medio de la aplicación de un formato donde caracterizamos el microterritorio recorriendo el área central del territorio ubicando los sitios más destacados como escuela, centro de salud, tiendas, entre otras. se deja por escrito en las actas de apertura del microterritorio y en el formato de identificación de entornos, junto con la lista de asistencia de los y las participantes en la reunión donde se recopila los teléfonos de contacto de líderes y presidentes de la JAC</p>	
<p>4. Dirigir en territorio el equipo del nivel básico de atención que provee las acciones conducentes a la recuperación, adaptación funcional y/o paliación de las familias.</p>	<p>Durante este periodo, la obligación no tuvo actividad, ya que se están priorizando jornadas de vacunación debido a la contingencia según resolución 691 de fiebre amarilla lideradas por la Unidad de Salud de Ibagué, en los cuales se participaron los días:</p> <p>Barridos: zona 83 segundo barrido inducción jefe Rocío Guarnizo, barrido la Paz y Clarita botero: En esta actividad se reúne al equipo en el área 83, donde se orienta y se coordina sobre el diligenciamiento distribución de formatos y roles a las auxiliares de enfermería y profesionales como psicología; se realiza la inducción a la jefe Rocío donde se le explica la zona donde estamos desarrollando el segundo barrido, el inicio de las actividades se enfocan en las direcciones de las casas donde antes se encontraban fallidas y renuentes a la vacunación, apoyada de la Sabana y la cartografía, se establecen las casas fallidas y renuentes con el fin de volverlas efectivas en el barrido, identificando las casas y las direcciones pendientes a visitar.</p> <p>Trabajo administrativo: Se realizan correcciones de actas y cartografías: según lineamientos se realiza las correcciones del contenido de las actas, donde las estadísticas</p>	<p>Anexo: https://drive.google.com/drive/u/0/folders/1meSZ0ChR9B7u-Tm59vqrRxol2yf8_Nxz</p> <p>Anexo https://drive.google.com/drive/u/0/folders/1meSZ0ChR9B7u-Tm59vqrRxol2yf8_Nxz</p>

	<p>del excel del barrido concuerden con las estadísticas de las gráficas, realizando un consolidado general; También se corrige nuevamente las cartografías donde se especifican las direcciones y los colores respectivos para cada vivienda visitada</p> <p>Sustentación de informe a la gobernación Iniciamos la actividad de sustentación de barridos de las zonas 83,85,106,111 donde nos revisaron la sabana, la cartografía, los consolidados que coincidan, los soportes con lo que está en el Drive; También revisan los cartogramas elaborados a word, con cuadros; nos sugieren que los mapas se pueden realizar a mano como los veníamos haciendo.</p> <p>Reconocimiento del microterritorio vereda toche, vereda la linda, vereda tapias, vereda coello cocora:Iniciamos con la llegada al microterritorio donde buscamos socializar con el presidente de la Junta de Acción Comunal, con la profesora de la institución educativa y la bibliotecaria, sobre cuáles han sido las necesidades más apremiantes que han presentado en el área de salud con la población y se identifica los entornos Sociales por medio de la aplicación de un formato donde caracterizamos el microterritorio recorriendo el área central del territorio ubicando los sitios más destacados como escuela, centro de salud, tiendas, entre otras. se deja por escrito en las actas de apertura del microterritorio y en el formato de identificación de entornos, junto con la lista de asistencia de los y las participantes en la reunión donde se recopila los teléfonos de contacto de líderes y presidentes de la JAC</p>	
<p>5. Hacer óptimos los recursos interpersonales e intersectoriales en procura de apoyar la rehabilitación del paciente.</p>	<p>Durante este periodo, la obligación no tuvo actividad, ya que se están priorizando jornadas de vacunación debido a la contingencia según resolución 691 de fiebre amarilla lideradas por la Unidad de Salud de Ibagué, en los cuales se participaron los días:</p> <p>Barridos: zona 83 segundo barrido inducción jefe Rocio Guarnizo, barrido la Paz y Clarita botero:En esta actividad se reúne al equipo en el área 83 ,donde se orienta y se coordina sobre el diligenciamiento distribución de formatos y roles a las auxiliares de enfermería y profesionales como psicología; se realiza la inducción a la jefe Rocío donde se le explica la zona donde estamos desarrollando el segundo barrido,el inicio de las actividades se enfocan en las direcciones de las casas donde antes se encontraban fallidas y renuentes a la vacunación, apoyada de la Sabana y la cartografía, se establecen las casas fallidas y renuentes con el fin de volverlas efectivas en el barrido,identificando las casas y las</p>	<p>Anexo https://drive.google.com/drive/u/0/folders/1meSZ0ChR9B7u-Tm59vqrRxoI2yf8_Nxz</p>

	<p>direcciones pendientes a visitar.</p> <p>Trabajo administrativo: Se realizan correcciones de actas y cartografías: según lineamientos se realiza las correcciones del contenido de las actas, dined las estadísticas del excel del barrido concuerden con las estadísticas de las gráficas, realizando un consolidado general; Tambien se corrige nuevamente las cartografías donde se especifican las direcciones y los colores respectivos para cada vivienda visitada</p> <p>Sustentación de informe a la gobernación Inicamos la actividad de sustentación de barridos de las zonas 83,85,106,111 donde nos revisaron la sabana, la cartografía, los consolidados que coincidan, los soportes con lo que está en el Drive;También revisan los cartogramas elaborados a word, con cuadros; nos sugieren que los mapas se pueden realizar a mano como los veníamos haciendo.</p> <p>Reconocimiento del microterritorio vereda toche, vereda la linda, vereda tapias, vereda coello cocora:Inicamos con la llegada al microterritorio donde buscamos socializar con el presidente de la Junta de Acción Comunal,con la profesora de la institución educativa y la bibliotecaria, sobre cuáles han sido las necesidades más apremiantes que han presentado en el área de salud con la población y se identifica los entornos Sociales por medio de la aplicación de un formato donde caracterizamos el microterritorio recorriendo el área central del territorio ubicando los sitios más destacados como escuela,centro de salud,tiendas,entre otras. se deja por escrito en las actas de apertura del microterritorio y en el formato de identificación de entornos, junto con la lista de asistencia de los y las participantes en la reunión donde se recopila los teléfonos de contacto de líderes y presidentes de la JAC</p>	
<p>6. Liderar mecanismos de articulación de los mecanismos a nivel sectorial, intersectorial para aportar a la afectación positiva de los determinantes de la salud.</p>	<p>En el desarrollo de la execution, se realizó la gestión a la respuesta para aportar a la afectación positiva de estos determinantes de la salud, conociendo los profesionales que intervienen en el proceso y con el acercamiento de apertura en el Territorio. Durante este periodo, la obligación tuvo actividad en las jornadas de vacunación realizadas en los distintos barridos</p>	<p>Anexo: https://drive.google.com/drive/u/0/folders/1meSZ0ChR9B7u-Tm59vqrRxol2yf8_Nxz</p>

	<p>Barridos: zona 83 segundo barrido inducción jefe Rocío Guarnizo, barrido la Paz y Clarita botero:En esta actividad se reúne al equipo en el área 83 ,donde se orienta y se coordina sobre el diligenciamiento distribución de formatos y roles a las auxiliares de enfermería y profesionales como psicología; se realiza la inducción a la jefe Rocío donde se le explica la zona donde estamos desarrollando el segundo barrido,el inicio de las actividades se enfocan en las direcciones de las casas donde antes se encontraban fallidas y renuentes a la vacunación, apoyada de la Sabana y la cartografía, se establecen las casas fallidas y renuentes con el fin de volverlas efectivas en el barrido,identificando las casas y las direcciones pendientes a visitar.</p> <p>Trabajo administrativo: Se realizan correcciones de actas y cartografías: según lineamientos se realiza las correcciones del contenido de las actas, donde las estadísticas del excel del barrido concuerden con las estadísticas de las gráficas, realizando un consolidado general; Tambien se corrige nuevamente las cartografías donde se especifican las direcciones y los colores respectivos para cada vivienda visitada</p> <p>Sustentación de informe a la gobernación Inicamos la actividad de sustentación de barridos de las zonas 83,85,106,111 donde nos revisaron la sabana, la cartografía, los consolidados que coincidan, los soportes con lo que está en el Drive; También revisan los cartogramas elaborados a word, con cuadros; nos sugieren que los mapas se pueden realizar a mano como los veníamos haciendo.</p> <p>Reconocimiento del microterritorio vereda toche, vereda la linda, vereda tapias, vereda coello cocora:Inicamos con la llegada al microterritorio donde buscamos socializar con el presidente de la Junta de Acción Comunal,con la profesora de la institución educativa y la bibliotecaria, sobre cuáles han sido las necesidades más apremiantes que han presentado en el área de salud con la población y se identifica los entornos Sociales por medio de la aplicación de un formato donde caracterizamos el microterritorio recorriendo el área central del territorio ubicando los sitios más destacados como escuela,centro de salud,tiendas,entre otras. se deja por escrito en las actas de apertura del microterritorio y en el formato de identificación de entornos, junto con la lista de asistencia de los y las participantes en la reunión donde se recopila los teléfonos de contacto de líderes y presidentes de la JAC</p>	<p>Anexo https://drive.google.com/drive/u/0/folders/1meSZ0ChR9B7u-Tm59vqrRxoI2yf8_Nxz</p>
--	--	---

<p>7. Realizar las intervenciones a las personas y familias para atención en salud en todos los entornos enmarcados dentro de la Resolución No. 3280 de 2018.</p>	<p>Durante este periodo, la obligación no tuvo actividad, ya que se están priorizando jornadas de vacunación debido a la contingencia según resolución 691 de fiebre amarilla lideradas por la Unidad de Salud de Ibagué, en los cuales se participaron los días:</p> <p>Barridos: zona 83 segundo barrido inducción jefe Rocio Guarnizo, barrido la Paz y Clarita botero:En esta actividad se reúne al equipo en el área 83 ,donde se orienta y se coordina sobre el diligenciamiento distribución de formatos y roles a las auxiliares de enfermería y profesionales como psicología; se realiza la inducción a la jefe Rocio donde se le explica la zona donde estamos desarrollando el segundo barrido,el inicio de las actividades se enfocan en las direcciones de las casas donde antes se encontraban fallidas y renuentes a la vacunación, apoyada de la Sabana y la cartografía, se establecen las casas fallidas y renuentes con el fin de volverlas efectivas en el barrido,identificando las casas y las direcciones pendientes a visitar.</p> <p>Trabajo administrativo: Se realizan correcciones de actas y cartografías: según lineamientos se realiza las correcciones del contenido de las actas, donde las estadísticas del excel del barrido concuerden con las estadísticas de las gráficas, realizando un consolidado general; Tambien se corrige nuevamente las cartografías donde se especifican las direcciones y los colores respectivos para cada vivienda visitada</p> <p>Sustentación de informe a la gobernación Iniciamos la actividad de sustentación de barridos de las zonas 83,85,106,111 donde nos revisaron la sabana, la cartografía, los consolidados que coincidan, los soportes con lo que está en el Drive; También revisan los cartogramas elaborados a word, con cuadros; nos sugieren que los mapas se pueden realizar a mano como los veníamos haciendo.</p> <p>Reconocimiento del microterritorio vereda toche, vereda la linda, vereda tapias, vereda coello cocora:Iniciamos con la llegada al microterritorio donde buscamos socializar con el presidente de la Junta de Acción Comunal,con la profesora de la institución educativa y la bibliotecaria, sobre cuáles han sido las necesidades más apremiantes que han presentado en el área de salud con la población y se identifica los entornos Sociales por medio de la aplicación de un formato donde caracterizamos el microterritorio recorriendo el área central del territorio ubicando los sitios más destacados como escuela,centro de salud,tiendas,entre otras. se deja por escrito en las actas de apertura del microterritorio y en el formato de identificación</p>	<p>Anexo: https://drive.google.com/drive/u/0/folders/1meSZ0ChR9B7u-Tm59vqrRxoI2yf8_Nxz</p>
---	--	--

	<p>de entornos, junto con la lista de asistencia de los y las participantes en la reunión donde se recopila los teléfonos de contacto de líderes y presidentes de la JAC</p>	
<p>8. Brindar atención de enfermería a la familia, respecto a las atenciones de promoción de la salud, mantenimiento de la salud, gestión del riesgo que defina el Ministerio de Salud y Protección Social de acuerdo con la resolución 3280 de 2018 y Rutas Integrales de atención en salud, realizando valoración integral en salud en Primera Infancia, Infancia y Adolescencia, atención para promoción y apoyo para la lactancia materna.</p>	<p>Durante este periodo, la obligación no tuvo actividad, ya que se están priorizando jornadas de vacunación debido a la contingencia según resolución 691 de fiebre amarilla lideradas por la Unidad de Salud de Ibagué, en los cuales se participaron los días:</p> <p>Barridos: zona 83 segundo barrido inducción jefe Rocío Guarnizo, barrido la Paz y Clarita botero: En esta actividad se reúne al equipo en el área 83 ,donde se orienta y se coordina sobre el diligenciamiento distribución de formatos y roles a las auxiliares de enfermería y profesionales como psicología; se realiza la inducción a la jefe Rocío donde se le explica la zona donde estamos desarrollando el segundo barrido, el inicio de las actividades se enfocan en las direcciones de las casas donde antes se encontraban fallidas y renuentes a la vacunación, apoyada de la Sabana y la cartografía, se establecen las casas fallidas y renuentes con el fin de volverlas efectivas en el barrido, identificando las casas y las direcciones pendientes a visitar.</p> <p>Trabajo administrativo: Se realizan correcciones de actas y cartografías: según lineamientos se realiza las correcciones del contenido de las actas, donde las estadísticas del excel del barrido concuerden con las estadísticas de las gráficas, realizando un consolidado general; También se corrige nuevamente las cartografías donde se especifican las direcciones y los colores respectivos para cada vivienda visitada</p> <p>Sustentación de informe a la gubernation Iniciamos la actividad de sustentación de barridos de las zonas 83,85,106,111 donde nos revisaron la sabana, la cartografía, los consolidados que coincidan, los soportes con lo que está en el Drive; También revisan los cartogramas elaborados a word, con cuadros; nos sugieren que los mapas se pueden realizar a mano como los veníamos haciendo.</p>	<p>Anexo https://drive.google.com/drive/u/0/folders/1meSZ0ChR9B7u-Tm59vqrRxol2yf8_Nxz</p>

	<p>Reconocimiento del microterritorio vereda toche, vereda la linda, vereda tapias, vereda coello cocora:Iniciamos con la llegada al microterritorio donde buscamos socializar con el presidente de la Junta de Acción Comunal, con la profesora de la institución educativa y la bibliotecaria, sobre cuáles han sido las necesidades más apremiantes que han presentado en el área de salud con la población y se identifica los entornos Sociales por medio de la aplicación de un formato donde caracterizamos el microterritorio recorriendo el área central del territorio ubicando los sitios más destacados como escuela, centro de salud, tiendas, entre otras. se deja por escrito en las actas de apertura del microterritorio y en el formato de identificación de entornos, junto con la lista de asistencia de los y las participantes en la reunión donde se recopila los teléfonos de contacto de líderes y presidentes de la JAC</p>	
<p>9. Formular el plan integral del cuidado primario individual, familiar y comunitario con base en los resultados de la caracterización, identificando y articulando las diferentes intervenciones a desarrollar en el sector salud y los diferentes sectores.</p>	<p>Durante este periodo, la obligación no tuvo actividad, ya que se están priorizando jornadas de vacunación debido a la contingencia según resolución 691 de fiebre amarilla lideradas por la Unidad de Salud de Ibagué, en los cuales se participaron los días:</p> <p>Barridos: zona 83 segundo barrido inducción jefe Rocio Guarnizo, barrido la Paz y Clarita botero: En esta actividad se reúne al equipo en el área 83, donde se orienta y se coordina sobre el diligenciamiento distribución de formatos y roles a las auxiliares de enfermería y profesionales como psicología; se realiza la inducción a la jefe Rocío donde se le explica la zona donde estamos desarrollando el segundo barrido, el inicio de las actividades se enfocan en las direcciones de las casas donde antes se encontraban fallidas y renuentes a la vacunación, apoyada de la Sabana y la cartografía, se establecen las casas fallidas y renuentes con el fin de volverlas efectivas en el barrido, identificando las casas y las direcciones pendientes a visitar.</p> <p>Trabajo administrativo: Se realizan correcciones de actas y cartografías: según lineamientos se realiza las correcciones del contenido de las actas, donde las estadísticas del excel del barrido concuerden con las estadísticas de las gráficas, realizando un consolidado general; También se corrige nuevamente las cartografías donde se especifican las direcciones y los colores respectivos para cada vivienda visitada</p> <p>Sustentación de informe a la gobernación Iniciamos la actividad de sustentación de barridos de las zonas 83,85,106,111 donde</p>	<p>Anexo: https://drive.google.com/drive/u/0/folders/1meSZ0ChR9B7u-Tm59vqrRxl2yf8_Nxz</p>

	<p>nos revisaron la sabana, la cartografía, los consolidados que coincidan, los soportes con lo que está en el Drive; También revisan los cartogramas elaborados a word ,con cuadros; nos sugieren que los mapas se pueden realizar a mano como los veníamos haciendo.</p> <p>Reconocimiento del microterritorio vereda toche, vereda la linda, vereda tapias, vereda coello cocora:Iniciamos con la llegada al microterritorio donde buscamos socializar con el presidente de la Junta de Acción Comunal, con la profesora de la institución educativa y la bibliotecaria, sobre cuáles han sido las necesidades más apremiantes que han presentado en el área de salud con la población y se identifica los entornos Sociales por medio de la aplicación de un formato donde caracterizamos el microterritorio recorriendo el área central del territorio ubicando los sitios más destacados como escuela, centro de salud, tiendas, entre otras. se deja por escrito en las actas de apertura del microterritorio y en el formato de identificación de entornos, junto con la lista de asistencia de los y las participantes en la reunión donde se recopila los teléfonos de contacto de líderes y presidentes de la JAC</p>	
<p>10. Identificar las prioridades de respuesta individual, familiar y comunitaria por edad, sexo-genero,</p>	<p>Se organizan equipos de vacunación según características del territorio, se adapta la comunicación a contextos culturales y lingüísticos, y se involucra a líderes comunitarios para garantizar una respuesta equitativa e inclusiva que responda a las necesidades específicas de cada grupo poblacional.</p>	<p>Anexo: https://drive.google.com/drive/u/0/folders/1meSZ0ChR9B7u-Tm59vqrRxol2yf8_Nxz</p>

<p>etnia, entre otras características pertinentes y por Micro territorio asignado.</p>	<p>Durante este periodo, la obligación no tuvo actividad, ya que se están priorizando jornadas de vacunación debido a la contingencia según resolución 691 de fiebre amarilla lideradas por la Unidad de Salud de Ibagué, en los cuales se participaron los días:</p> <p>Barridos: zona 83 segundo barrido inducción jefe Rocio Guarnizo, barrido la Paz y Clarita botero: En esta actividad se reúne al equipo en el área 83 ,donde se orienta y se coordina sobre el diligenciamiento distribución de formatos y roles a las auxiliares de enfermería y profesionales como psicología; se realiza la inducción a la jefe Rocío donde se le explica la zona donde estamos desarrollando el segundo barrido, el inicio de las actividades se enfocan en las direcciones de las casas donde</p>	
--	--	--

antes se encontraban fallidas y renuentes a la vacunación, apoyada de la Sabana y la cartografía, se establecen las casas fallidas y renuentes con el fin de volverlas efectivas en el barrido, identificando las casas y las direcciones pendientes a visitar.

Trabajo administrativo: Se realizan correcciones de actas y cartografías; según lineamientos se realiza las correcciones del contenido de las actas, donde las estadísticas del excel del barrido concuerden con las estadísticas de las gráficas, realizando un consolidado general; También se corrige nuevamente las cartografías donde se especifican las direcciones y los colores respectivos para cada vivienda visitada

Sustentación de informe a la gobernación
Iniciamos la actividad de sustentación de barridos de las zonas 83,85,106,111 donde nos revisaron la sabana, la cartografía, los consolidados que coincidan, los soportes con lo que está en el Drive; También revisan los cartogramas elaborados a word, con cuadros; nos sugieren que los mapas se pueden realizar a mano como los veníamos haciendo.

Reconocimiento del microterritorio vereda toche, vereda la linda, vereda tapias, vereda coello cocora: Iniciamos con la llegada al microterritorio donde buscamos socializar con el presidente de la Junta de Acción Comunal, con la profesora de la institución educativa y la bibliotecaria, sobre cuáles han sido las necesidades más apremiantes que han presentado en el área de salud con la población y se identifica los entornos Sociales por medio de la aplicación de un formato donde caracterizamos el microterritorio recorriendo el área central del territorio ubicando los sitios más destacados como escuela, centro de salud, tiendas, entre otras. se deja por escrito en las actas de apertura del microterritorio y en el formato de identificación de entornos, junto con la lista de asistencia de los y las participantes en la reunión donde se recopila los teléfonos de contacto de líderes y presidentes de la JAC

<p>11. Gestionar la prestación de los servicios de salud (promoción de la salud, educación, prevención de la enfermedad, tratamiento, rehabilitación y cuidados paliativos), de acuerdo con las necesidades identificadas, realizando la canalización a las diferentes modalidades (extramural, intramural en prestador primario o complementario y telemedicina).</p>	<p>Durante este periodo, la obligación no tuvo actividad, ya que se están priorizando jornadas de vacunación debido a la contingencia según resolución 691 de fiebre amarilla lideradas por la Unidad de Salud de Ibagué, en los cuales se participaron los días:</p> <p>Barridos: zona 83 segundo barrido inducción jefe Rocio Guarnizo, barrido la Paz y Clarita botero:En esta actividad se reúne al equipo en el área 83 ,donde se orienta y se coordina sobre el diligenciamiento distribución de formatos y roles a las auxiliares de enfermería y profesionales como psicología; se realiza la inducción a la jefe Rocio donde se le explica la zona donde estamos desarrollando el segundo barrido,el inicio de las actividades se enfocan en las direcciones de las casas donde antes se encontraban fallidas y renuentes a la vacunación, apoyada de la Sabana y la cartografía, se establecen las casas fallidas y renuentes con el fin de volverlas efectivas en el barrido,identificando las casas y las direcciones pendientes a visitar.</p> <p>Trabajo administrativo: Se realizan correcciones de actas y cartografías: según lineamientos se realiza las correcciones del contenido de las actas, donde las estadísticas del excel del barrido concuerden con las estadísticas de las gráficas, realizando un consolidado general; Tambien se corrige nuevamente las cartografías donde se especifican las direcciones y los colores respectivos para cada vivienda visitada</p> <p>Sustentación de informe a la gobernación Iniciamos la actividad de sustentación de barridos de las zonas 83,85,106,111 donde nos revisaron la sabana, la cartografía, los consolidados que coincidan, los soportes con lo que está en el Drive; También revisan los cartogramas elaborados a word, con cuadros; nos sugieren que los mapas se pueden realizar a mano como los veníamos haciendo.</p> <p>Reconocimiento del microterritorio vereda toche, vereda la linda, vereda tapias, vereda coello cocora:Iniciamos con la llegada al microterritorio donde buscamos socializar con el presidente de la Junta de Acción Comunal,con la profesora de la institución educativa y la bibliotecaria, sobre cuáles han sido las necesidades más apremiantes que han presentado en el área de salud con la población y se identifica los entornos Sociales por medio de la aplicación de un formato donde caracterizamos el microterritorio recorriendo el área central del territorio ubicando los sitios más destacados como escuela,centro de salud,tiendas,entre otras. se deja por escrito en las actas de apertura del microterritorio y en el formato de identificación</p>	<p>Anexo: https://drive.google.com/drive/u/0/folders/1meSZ0ChR9B7u-Tm59vqrRxoI2yf8_Nxz</p>
--	--	--

	<p>de entornos, junto con la lista de asistencia de los y las participantes en la reunión donde se recopila los teléfonos de contacto de líderes y presidentes de la JAC</p>	
<p>12. Velar por la óptima conservación de los biológicos y aplicación de la norma a la cadena de frío que garantice la efectividad de estos en las poblaciones objeto.</p>	<p>Se consolidará la población identificada con la aplicación de biológicos pendientes según la edad y se articulará con la E.S.E. U.S.I. para la solicitud del biológico, donde se anexa el cronograma de actividades</p>	<p>Anexo: https://drive.google.com/drive/u/0/folders/1meSZ0ChR9B7u-Tm59vqrRxol2yf8_Nxz</p>
<p>13. Hacer seguimiento y evaluación en terreno a las auxiliares de enfermería que permita la elaboración de planes de cuidado y de intervención a las familias de acuerdo con los riesgos.</p>	<p>Durante este periodo, la obligación no tuvo actividad, ya que se están priorizando jornadas de vacunación debido a la contingencia según resolución 691 de fiebre amarilla lideradas por la Unidad de Salud de Ibagué, en los cuales se participaron los días:</p> <p>Barridos: zona 83 segundo barrido inducción jefe Rocío Guarnizo, barrido la Paz y Clarita botero: En esta actividad se reúne al equipo en el área 83, donde se orienta y se coordina sobre el diligenciamiento distribución de formatos y roles a las auxiliares de enfermería y profesionales como psicología; se realiza la inducción a la jefe Rocío donde se le explica la zona donde estamos desarrollando el segundo barrido, el inicio de las actividades se enfocan en las direcciones de las casas donde antes se encontraban fallidas y renuentes a la vacunación, apoyada de la Sabana y la cartografía, se establecen las casas fallidas y renuentes con el fin de volverlas efectivas en el barrido, identificando las casas y las direcciones pendientes a visitar.</p> <p>Trabajo administrativo: Se realizan correcciones de actas y cartografías: según</p>	<p>Anexo: FOTO</p>

	<p>lineamientos se realiza las correcciones del contenido de las actas, donde las estadísticas del excel del barrido concuerden con las estadísticas de las gráficas, realizando un consolidado general; También se corrige nuevamente las cartografías donde se especifican las direcciones y los colores respectivos para cada vivienda visitada</p> <p>Sustentación de informe a la gobernación Iniciamos la actividad de sustentación de barridos de las zonas 83,85,106,111 donde nos revisaron la sabana, la cartografía, los consolidados que coincidan, los soportes con lo que está en el Drive; También revisan los cartogramas elaborados a word, con cuadros; nos sugieren que los mapas se pueden realizar a mano como los veníamos haciendo.</p> <p>Reconocimiento del microterritorio vereda toche, vereda la linda, vereda tapias, vereda coello cocora:Iniciamos con la llegada al microterritorio donde buscamos socializar con el presidente de la Junta de Acción Comunal, con la profesora de la institución educativa y la bibliotecaria, sobre cuáles han sido las necesidades más apremiantes que han presentado en el área de salud con la población y se identifica los entornos Sociales por medio de la aplicación de un formato donde caracterizamos el microterritorio recorriendo el área central del territorio ubicando los sitios más destacados como escuela, centro de salud, tiendas, entre otras. se deja por escrito en las actas de apertura del microterritorio y en el formato de identificación de entornos, junto con la lista de asistencia de los y las participantes en la reunión donde se recopila los teléfonos de contacto de líderes y presidentes de la JAC</p>	
--	--	--

	<p>Durante este periodo, la obligación no tuvo actividad, ya que se están priorizando jornadas de vacunación debido a la contingencia según resolución 691 de fiebre amarilla lideradas por la Unidad de Salud de Ibagué, en los cuales se participaron los días:</p> <p>Barridos: zona 83 segundo barrido inducción jefe Rocio Guarnizo, barrido la Paz y Clarita botero:En esta actividad se reúne al equipo en el área 83 ,donde se orienta y se coordina sobre el diligenciamiento distribución de formatos y roles a las auxiliares de enfermería y profesionales como psicología; se realiza la inducción a la jefe Rocío donde se le explica la zona donde estamos desarrollando el segundo barrido,el inicio de las actividades se enfocan en las direcciones de las casas donde antes se</p>	<p>Anexo: https://drive.google.com/drive/u/0/folders/1meSZ0ChR9B7u-Tm59vqrRxol2yf8_Nxz</p>
--	---	---

	<p>encontraban fallidas y renuentes a la vacunación, apoyada de la Sabana y la cartografía, se establecen las casas fallidas y renuentes con el fin de volverlas efectivas en el barrido, identificando las casas y las direcciones pendientes a visitar.</p> <p>Trabajo administrativo: Se realizan correcciones de actas y cartografías: según lineamientos se realiza las correcciones del contenido de las actas, donde las estadísticas del excel del barrido concuerden con las estadísticas de las gráficas, realizando un consolidado general; También se corrige nuevamente las cartografías donde se especifican las direcciones y los colores respectivos para cada vivienda visitada</p> <p>Sustentación de informe a la gobernación Iniciamos la actividad de sustentación de barridos de las zonas 83,85,106,111 donde nos revisaron la sabana, la cartografía, los consolidados que coincidan, los soportes con lo que está en el Drive; También revisan los cartogramas elaborados a word, con cuadros; nos sugieren que los mapas se pueden realizar a mano como los veníamos haciendo.</p> <p>Reconocimiento del microterritorio vereda toche, vereda la linda, vereda tapias, vereda coello cocora: Iniciamos con la llegada al microterritorio donde buscamos socializar con el presidente de la Junta de Acción Comunal, con la profesora de la institución educativa y la bibliotecaria, sobre cuáles han sido las necesidades más apremiantes que han presentado en el área de salud con la población y se identifica los entornos Sociales por medio de la aplicación de un formato donde caracterizamos el microterritorio recorriendo el área central del territorio ubicando los sitios más destacados como escuela, centro de salud, tiendas, entre otras. se deja por escrito en las actas de apertura del microterritorio y en el formato de identificación de entornos, junto con la lista de asistencia de los y las participantes en la reunión donde se recopila los teléfonos de contacto de líderes y presidentes de la JAC</p>	
--	---	--

<p>14. Consolidar la Información que se genere en el área de influencia de cada uno de los auxiliares de enfermería participando activamente en el análisis de las mismas para la toma de decisiones.</p>	<p>Durante los barridos por la comuna 2 de la ciudad de Ibagué, se realiza la revisión diaria del diligenciamiento de la base de datos de seguimiento y su complementación, con el objetivo de lograr una adecuada identificación de la población.</p>	<p>Anexo: https://drive.google.com/drive/u/0/folders/1meSZ0ChR9B7u-Tm59vqrRxol2yf8_Nxz</p>
<p>15. Realizar la notificación al auxiliar de vigilancia epidemiológica de la ESE, de los eventos de vigilancia epidemiológica aparecidos en las áreas de Influencias asignados a los auxiliares de enfermería, de acuerdo a los protocolos establecidos para que estos sean notificados a los entes correspondientes.</p>	<p>Durante este periodo, la obligación no tuvo actividad, ya que se están priorizando jornadas de vacunación debido a la contingencia según resolución 691 de fiebre amarilla lideradas por la Unidad de Salud de Ibagué, en los cuales se participaron los días:</p> <p>Barridos: zona 83 segundo barrido inducción jefe Rocío Guarnizo, barrido la Paz y Clarita botero: En esta actividad se reúne al equipo en el área 83, donde se orienta y se coordina sobre el diligenciamiento distribución de formatos y roles a las auxiliares de enfermería y profesionales como psicología; se realiza la inducción a la jefe Rocío donde se le explica la zona donde estamos desarrollando el segundo barrido, el inicio de las actividades se enfocan en las direcciones de las casas donde antes se encontraban fallidas y renuentes a la vacunación, apoyada de la Sabana y la cartografía, se establecen las casas fallidas y renuentes con el fin de volverlas efectivas en el barrido, identificando las casas y las direcciones pendientes a visitar.</p> <p>Trabajo administrativo: Se realizan correcciones de actas y cartografías: según lineamientos se realiza las correcciones del contenido de las actas, donde las estadísticas del excel del barrido concuerden con las estadísticas de las gráficas, realizando un consolidado general; También se corrige nuevamente las cartografías donde se especifican las direcciones y los colores respectivos para cada vivienda visitada</p> <p>Sustentación de informe a la gobernación Iniciamos la actividad de sustentación de barridos de las zonas 83,85,106,111 donde nos revisaron la sabana, la cartografía, los consolidados que coincidan, los soportes con lo que está en el Drive; También revisan los cartogramas elaborados a word, con cuadros; nos sugieren que los mapas se pueden realizar a mano como los veníamos haciendo.</p>	<p>Anexo: https://drive.google.com/drive/u/0/folders/1meSZ0ChR9B7u-Tm59vqrRxol2yf8_Nxz</p>

	<p>Reconocimiento del microterritorio vereda toche, vereda la linda, vereda tapias, vereda coello cocora:Iniciamos con la llegada al microterritorio donde buscamos socializar con el presidente de la Junta de Acción Comunal, con la profesora de la institución educativa y la bibliotecaria, sobre cuáles han sido las necesidades más apremiantes que han presentado en el área de salud con la población y se identifica los entornos Sociales por medio de la aplicación de un formato donde caracterizamos el microterritorio recorriendo el área central del territorio ubicando los sitios más destacados como escuela, centro de salud, tiendas, entre otras. se deja por escrito en las actas de apertura del microterritorio y en el formato de identificación de entornos, junto con la lista de asistencia de los y las participantes en la reunión donde se recopila los teléfonos de contacto de líderes y presidentes de la JAC</p>	
<p>16. Participar con el equipo de apoyo en la planeación del cronograma de Intervenciones y acciones educativas de acuerdo con el perfil epidemiológico concertado con las familias asignadas a los auxiliares de enfermería.</p>	<p>Durante este periodo, la obligación no tuvo actividad, ya que se están priorizando jornadas de vacunación debido a la contingencia según resolución 691 de fiebre amarilla lideradas por la Unidad de Salud de Ibagué, en los cuales se participaron los días:</p> <p>Barridos: zona 83 segundo barrido inducción jefe Rocío Guarnizo, barrido la Paz y Clarita botero: En esta actividad se reúne al equipo en el área 83, donde se orienta y se coordina sobre el diligenciamiento distribución de formatos y roles a las auxiliares de enfermería y profesionales como psicología; se realiza la inducción a la jefe Rocío donde se le explica la zona donde estamos desarrollando el segundo barrido, el inicio de las actividades se enfocan en las direcciones de las casas donde antes se encontraban fallidas y renuentes a la vacunación, apoyada de la Sabana y la cartografía, se establecen las casas fallidas y renuentes con el fin de volverlas efectivas en el barrido, identificando las casas y las direcciones pendientes a visitar.</p> <p>Trabajo administrativo: Se realizan correcciones de actas y cartografías: según lineamientos se realiza las correcciones del contenido de las actas, donde las estadísticas del excel del barrido concuerden con las estadísticas de las gráficas, realizando un consolidado general; También se corrige nuevamente las cartografías donde se especifican las direcciones y los colores respectivos para cada vivienda visitada</p> <p>Sustentación de informe a la gobernación Iniciamos la actividad de sustentación de barridos de las zonas 83,85,106,111 donde nos revisaron la sabana, la cartografía, los</p>	<p>Anexo: https://drive.google.com/drive/u/0/folders/1meSZ0ChR9B7u-Tm59vqrRxol2yf8_Nxz</p>

	<p>consolidados que coincidan, los soportes con lo que está en el Drive; También revisan los cartogramas elaborados a word, con cuadros; nos sugieren que los mapas se pueden realizar a mano como los veníamos haciendo.</p> <p>Reconocimiento del microterritorio vereda toche, vereda la linda, vereda tapias, vereda coello cocora:Iniciamos con la llegada al microterritorio donde buscamos socializar con el presidente de la Junta de Acción Comunal, con la profesora de la institución educativa y la bibliotecaria, sobre cuáles han sido las necesidades más apremiantes que han presentado en el área de salud con la población y se identifica los entornos Sociales por medio de la aplicación de un formato donde caracterizamos el microterritorio recorriendo el área central del territorio ubicando los sitios más destacados como escuela, centro de salud, tiendas, entre otras. se deja por escrito en las actas de apertura del microterritorio y en el formato de identificación de entornos, junto con la lista de asistencia de los y las participantes en la reunión donde se recopila los teléfonos de contacto de líderes y presidentes de la JAC</p>	
<p>17. Programar y realizar las acciones de educación mediante las diferentes estrategias metodológicas a las familias con riesgos canalizadas por los auxiliares de enfermería.</p>	<p>En el contexto del brote en la ciudad de Ibagué, estas acciones se enfocan en jornadas intensivas de vacunación, donde se brinda información clara y accesible sobre la enfermedad, su prevención y la necesidad de inmunización, fomentando así la participación activa de la comunidad</p>	<p>Anexo: https://drive.google.com/drive/u/0/folders/1meSZ0ChR9B7u-Tm59vqrRxol2yf8_Nxz</p>

	<p>Durante este periodo, la obligación no tuvo actividad, ya que se están priorizando jornadas de vacunación debido a la contingencia según resolución 691 de fiebre amarilla lideradas por la Unidad de Salud de Ibagué, en los cuales se participaron los días:</p> <p>Barridos: zona 83 segundo barrido inducción jefe Rocio Guarnizo, barrido la Paz y Clarita botero: En esta actividad se reúne al equipo en el área 83, donde se orienta y se coordina sobre el diligenciamiento distribución de formatos y roles a las auxiliares de enfermería y profesionales como psicología; se realiza la inducción a la jefe Rocío donde se le explica la zona donde estamos desarrollando el segundo barrido, el inicio de las actividades se enfocan en las direcciones de las casas donde antes se encontraban fallidas y renuentes a la vacunación, apoyada de la Sabana y la cartografía, se establecen las casas fallidas y renuentes con el fin de volverlas efectivas en</p>	
--	--	--

	<p>el barrido,identificando las casas y las direcciones pendientes a visitar.</p> <p>Trabajo administrativo: Se realizan correcciones de actas y cartografías: según lineamientos se realiza las correcciones del contenido de las actas, donde las estadísticas del excel del barrido concuerden con las estadísticas de las gráficas, realizando un consolidado general; Tambien se corrige nuevamente las cartografias donde se especifican las direcciones y los colores respectivos para cada vivienda visitada</p> <p>Sustentación de informe a la gobernación Inicamos la actividad de sustentación de barridos de las zonas 83,85,106,111 donde nos revisaron la sabana, la cartografía, los consolidados que coincidan, los soportes con lo que está en el Drive; También revisan los cartogramas elaborados a word, con cuadros; nos sugieren que los mapas se pueden realizar a mano como los veníamos haciendo.</p> <p>Reconocimiento del microterritorio vereda toche, vereda la linda, vereda tapias, vereda coello cocora:Inicamos con la llegada al microterritorio donde buscamos socializar con el presidente de la Junta de Acción Comunal,con la profesora de la institución educativa y la bibliotecaria, sobre cuáles han sido las necesidades más apremiantes que han presentado en el área de salud con la población y se identifica los entornos Sociales por medio de la aplicación de un formato donde caracterizamos el microterritorio recorriendo el área central del territorio ubicando los sitios más destacados como escuela,centro de salud,tiendas,entre otras. se deja por escrito en las actas de apertura del microterritorio y en el formato de identificación de entornos, junto con la lista de asistencia de los y las participantes en la reunión donde se recopila los teléfonos de contacto de líderes y presidentes de la JAC</p>	
<p>18. Fortalecer los conocimientos y capacitación de los auxiliares de enfermería en salud asignados a su área de influencia de acuerdo con las necesidades sentidas.</p>	<p>Brindar capacitación soportada con acta que afiance conocimientos del personal auxiliar de enfermería que hace parte del E.B.S. asignados al microterritorio. CAPACITACION: 24 de JUNIO</p>	<p>Anexo: https://drive.google.com/drive/u/0/folders/1meSZ0ChR9B7u-Tm59vqrRxol2yf8_Nxz</p>

<p>19. Velar y propender por los registros clínicos de todo el Equipo Básico de Salud, la consolidación en el sistema de Información de la ESE y la correcta y oportuna facturación de los servicios.</p>	<p>Durante este periodo, la obligación no tuvo actividad, ya que se están priorizando jornadas de vacunación debido a la contingencia según resolución 691 de fiebre amarilla lideradas por la Unidad de Salud de Ibagué, en los cuales se participaron los días:</p> <p>Barridos: zona 83 segundo barrido inducción jefe Rocio Guarnizo, barrido la Paz y Clarita botero:En esta actividad se reúne al equipo en el área 83 ,donde se orienta y se coordina sobre el diligenciamiento distribución de formatos y roles a las auxiliares de enfermería y profesionales como psicología; se realiza la inducción a la jefe Rocio donde se le explica la zona donde estamos desarrollando el segundo barrido,el inicio de las actividades se enfocan en las direcciones de las casas donde antes se encontraban fallidas y renuentes a la vacunación, apoyada de la Sabana y la cartografía, se establecen las casas fallidas y renuentes con el fin de volverlas efectivas en el barrido,identificando las casas y las direcciones pendientes a visitar.</p> <p>Trabajo administrativo: Se realizan correcciones de actas y cartografías: según lineamientos se realiza las correcciones del contenido de las actas, donde las estadísticas del excel del barrido concuerden con las estadísticas de las gráficas, realizando un consolidado general; Tambien se corrige nuevamente las cartografías donde se especifican las direcciones y los colores respectivos para cada vivienda visitada</p> <p>Sustentación de informe a la gobernación Iniciamos la actividad de sustentación de barridos de las zonas 83,85,106,111 donde nos revisaron la sabana, la cartografía, los consolidados que coincidan, los soportes con lo que está en el Drive; También revisan los cartogramas elaborados a word, con cuadros; nos sugieren que los mapas se pueden realizar a mano como los veníamos haciendo.</p> <p>Reconocimiento del microterritorio vereda toche, vereda la linda, vereda tapias, vereda coello cocora:Iniciamos con la llegada al microterritorio donde buscamos socializar con el presidente de la Junta de Acción Comunal,con la profesora de la institución educativa y la bibliotecaria, sobre cuáles han sido las necesidades más apremiantes que han presentado en el área de salud con la población y se identifica los entornos Sociales por medio de la aplicación de un formato donde caracterizamos el microterritorio recorriendo el área central del territorio ubicando los sitios más destacados como escuela,centro de salud,tiendas,entre otras. se deja por escrito en las actas de apertura del microterritorio y en el formato de identificación</p>	<p>Anexo: https://drive.google.com/drive/u/0/folders/1meSZ0ChR9B7u-Tm59vqrXol2yf8_Nxz</p>
---	--	--

	<p>de entornos, junto con la lista de asistencia de los y las participantes en la reunión donde se recopila los teléfonos de contacto de líderes y presidentes de la JAC</p>	
<p>20. Realizar la valoración de primer contacto de acuerdo con los siguientes instrumentos: a) familiograma, b) APGAR familiar, c) escala de sobrecarga del cuidador de ZARIT y d) Ecomapa.</p>	<p>Durante este periodo, la obligación no tuvo actividad, ya que se están priorizando jornadas de vacunación debido a la contingencia según resolución 691 de fiebre amarilla lideradas por la Unidad de Salud de Ibagué, en los cuales se participaron los días:</p> <p>Barridos: zona 83 segundo barrido inducción jefe Rocío Guarnizo, barrido la Paz y Clarita botero: En esta actividad se reúne al equipo en el área 83 ,donde se orienta y se coordina sobre el diligenciamiento distribución de formatos y roles a las auxiliares de enfermería y profesionales como psicología; se realiza la inducción a la jefe Rocío donde se le explica la zona donde estamos desarrollando el segundo barrido, el inicio de las actividades se enfocan en las direcciones de las casas donde antes se encontraban fallidas y renuentes a la vacunación, apoyada de la Sabana y la cartografía, se establecen las casas fallidas y renuentes con el fin de volverlas efectivas en el barrido, identificando las casas y las direcciones pendientes a visitar.</p> <p>Trabajo administrativo: Se realizan correcciones de actas y cartografías: según lineamientos se realiza las correcciones del contenido de las actas, donde las estadísticas del excel del barrido concuerden con las estadísticas de las gráficas, realizando un consolidado general; También se corrige nuevamente las cartografías donde se especifican las direcciones y los colores respectivos para cada vivienda visitada</p> <p>Sustentación de informe a la gobernación Inicamos la actividad de sustentación de barridos de las zonas 83,85,106,111 donde nos revisaron la sabana, la cartografía, los consolidados que coincidan, los soportes con lo que está en el Drive; También revisan los</p>	<p>Anexo: https://drive.google.com/drive/u/0/folders/1meSZ0ChR9B7u-Tm59vqrRxo12yf8_Nxz</p>

	<p>cartogramas elaborados a word, con cuadros; nos sugieren que los mapas se pueden realizar a mano como los veníamos haciendo.</p> <p>Reconocimiento del microterritorio vereda toche, vereda la linda, vereda tapias, vereda coello cocora:Iniciamos con la llegada al microterritorio donde buscamos socializar con el presidente de la Junta de Acción Comunal, con la profesora de la institución educativa y la bibliotecaria, sobre cuáles han sido las necesidades más apremiantes que han presentado en el área de salud con la población y se identifica los entornos Sociales por medio de la aplicación de un formato donde caracterizamos el microterritorio recorriendo el área central del territorio ubicando los sitios más destacados como escuela, centro de salud, tiendas, entre otras. se deja por escrito en las actas de apertura del microterritorio y en el formato de identificación de entornos, junto con la lista de asistencia de los y las participantes en la reunión donde se recopila los teléfonos de contacto de líderes y presidentes de la JAC</p>	
<p>21. Identificar las condiciones de salud de los miembros de la familia y los hogares, haciendo uno de los dispositivos médicos asignados.</p>	<p>Durante este periodo, la obligación no tuvo actividad, ya que se están priorizando jornadas de vacunación debido a la contingencia según resolución 691 de fiebre amarilla lideradas por la Unidad de Salud de Ibagué, en los cuales se participaron los días:</p> <p>Barridos: zona 83 segundo barrido inducción jefe Rocio Guarnizo, barrido la Paz y Clarita botero: En esta actividad se reúne al equipo en el área 83, donde se orienta y se coordina sobre el diligenciamiento distribución de formatos y roles a las auxiliares de enfermería y profesionales como psicología; se realiza la inducción a la jefe Rocio donde se le explica la zona donde estamos desarrollando el segundo barrido, el inicio de las actividades se enfocan en las direcciones de las casas donde antes se encontraban fallidas y renuentes a la vacunación, apoyada de la Sabana y la cartografía, se establecen las casas fallidas y renuentes con el fin de volverlas efectivas en el barrido, identificando las casas y las direcciones pendientes a visitar.</p> <p>Trabajo administrativo: Se realizan correcciones de actas y cartografías: según lineamientos se realiza las correcciones del contenido de las actas, donde las estadísticas del excel del barrido concuerden con las estadísticas de las gráficas, realizando un consolidado general; También se corrige nuevamente las cartografías donde se especifican las direcciones y los colores respectivos para cada vivienda visitada</p>	<p>Anexo: https://drive.google.com/drive/u/0/folders/1meSZ0ChR9B7u-Tm59vqrRxol2yf8_Nxz</p>

	<p>Sustentación de informe a la gobernación Iniciamos la actividad de sustentación de barridos de las zonas 83,85,106,111 donde nos revisaron la sabana, la cartografía, los consolidados que coincidan, los soportes con lo que está en el Drive; También revisan los cartogramas elaborados a word, con cuadros; nos sugieren que los mapas se pueden realizar a mano como los veníamos haciendo.</p> <p>Reconocimiento del microterritorio vereda toche, vereda la linda, vereda tapias, vereda coello cocora:Iniciamos con la llegada al microterritorio donde buscamos socializar con el presidente de la Junta de Acción Comunal, con la profesora de la institución educativa y la bibliotecaria, sobre cuáles han sido las necesidades más apremiantes que han presentado en el área de salud con la población y se identifica los entornos Sociales por medio de la aplicación de un formato donde caracterizamos el microterritorio recorriendo el área central del territorio ubicando los sitios más destacados como escuela, centro de salud, tiendas, entre otras. se deja por escrito en las actas de apertura del microterritorio y en el formato de identificación de entornos, junto con la lista de asistencia de los y las participantes en la reunión donde se recopila los teléfonos de contacto de líderes y presidentes de la JAC</p>	
--	---	--

<p>22. Gestionar el traslado a instituciones de salud de personas que requieren remisión urgente a partir de lo identificado en la atención en salud.</p>	<p>Durante este periodo, la obligación no tuvo actividad, ya que se están priorizando jornadas de vacunación debido a la contingencia según resolución 691 de fiebre amarilla lideradas por la Unidad de Salud de Ibagué, en los cuales se participaron los días:</p> <p>Barridos: zona 83 segundo barrido inducción jefe Rocio Guarnizo, barrido la Paz y Clarita botero:En esta actividad se reúne al equipo en el área 83 ,donde se orienta y se coordina sobre el diligenciamiento distribución de formatos y roles a las auxiliares de enfermería y profesionales como psicología; se realiza la inducción a la jefe Rocío donde se le explica la zona donde estamos desarrollando el segundo barrido,el inicio de las actividades se enfocan en las direcciones de las casas donde antes se encontraban fallidas y renuentes a la vacunación, apoyada de la Sabana y la cartografía, se establecen las casas fallidas y renuentes con el fin de volverlas efectivas en el barrido,identificando las casas y las direcciones pendientes a visitar.</p>	<p>Anexo https://drive.google.com/drive/u/0/folders/1meSZ0ChR9B7u-Tm59vqrRxol2yf8_Nxz</p>
---	---	--

	<p>Trabajo administrativo: Se realizan correcciones de actas y cartografías: según lineamientos se realiza las correcciones del contenido de las actas, donde las estadísticas del excel del barrido concuerden con las estadísticas de las gráficas, realizando un consolidado general; También se corrige nuevamente las cartografías donde se especifican las direcciones y los colores respectivos para cada vivienda visitada</p> <p>Sustentación de informe a la gobernación Inicamos la actividad de sustentación de barridos de las zonas 83,85,106,111 donde nos revisaron la sabana, la cartografía, los consolidados que coincidan, los soportes con lo que está en el Drive; También revisan los cartogramas elaborados a word, con cuadros; nos sugieren que los mapas se pueden realizar a mano como los veníamos haciendo.</p> <p>Reconocimiento del microterritorio vereda toche, vereda la linda, vereda tapias, vereda coello cocora:Inicamos con la llegada al microterritorio donde buscamos socializar con el presidente de la Junta de Acción Comunal, con la profesora de la institución educativa y la bibliotecaria, sobre cuáles han sido las necesidades más apremiantes que han presentado en el área de salud con la población y se identifica los entornos Sociales por medio de la aplicación de un formato donde caracterizamos el microterritorio recorriendo el área central del territorio ubicando los sitios más destacados como escuela, centro de salud, tiendas, entre otras. se deja por escrito en las actas de apertura del microterritorio y en el formato de identificación de entornos, junto con la lista de asistencia de los y las participantes en la reunión donde se recopila los teléfonos de contacto de líderes y presidentes de la JAC</p>	
<p>23. Participar activamente en las actividades educativas que organice la entidad.</p>	<p>Se estuvo atento a las invitaciones previamente programadas por parte de la U.S.I. E.S.E, como:</p> <p>junio 3,4 y 20 Capacitación de documentación utilizada en barridos de la usi San Francisco</p>	<p>Anexo https://drive.google.com/drive/u/0/folders/1meSZ0ChR9B7u-Tm59vqrRxol2yf8_Nxz</p>

<p>24. Realizar trabajo intersectorial para garantizar el restablecimiento de derechos de las víctimas identificadas.</p>	<p>Durante este periodo, la obligación no tuvo actividad, ya que se están priorizando jornadas de vacunación debido a la contingencia según resolución 691 de fiebre amarilla lideradas por la Unidad de Salud de Ibagué, en los cuales se participaron los días:</p> <p>Barridos: zona 83 segundo barrido inducción jefe Rocío Guarnizo, barrido la Paz y Clarita botero: En esta actividad se reúne al equipo en el área 83, donde se orienta y se coordina sobre el diligenciamiento distribución de formatos y roles a las auxiliares de enfermería y profesionales como psicología; se realiza la inducción a la jefe Rocío donde se le explica la zona donde estamos desarrollando el segundo barrido, el inicio de las actividades se enfocan en las direcciones de las casas donde antes se encontraban fallidas y renuentes a la vacunación, apoyada de la Sabana y la cartografía, se establecen las casas fallidas y renuentes con el fin de volverlas efectivas en el barrido, identificando las casas y las direcciones pendientes a visitar.</p> <p>Trabajo administrativo: Se realizan correcciones de actas y cartografías: según lineamientos se realiza las correcciones del contenido de las actas, donde las estadísticas del excel del barrido concuerden con las estadísticas de las gráficas, realizando un consolidado general; También se corrige nuevamente las cartografías donde se especifican las direcciones y los colores respectivos para cada vivienda visitada</p> <p>Sustentación de informe a la gobernación Inicamos la actividad de sustentación de barridos de las zonas 83,85,106,111 donde nos revisaron la sabana, la cartografía, los consolidados que coincidan, los soportes con lo que está en el Drive; También revisan los cartogramas elaborados a word, con cuadros; nos sugieren que los mapas se pueden realizar a mano como los veníamos haciendo.</p> <p>Reconocimiento del microterritorio vereda toche, vereda la linda, vereda tapias, vereda coello cocora: Inicamos con la llegada al microterritorio donde buscamos socializar con el presidente de la Junta de Acción Comunal, con la profesora de la institución educativa y la bibliotecaria, sobre cuáles han sido las necesidades más apremiantes que han presentado en el área de salud con la población y se identifica los entornos Sociales por medio de la aplicación de un formato donde caracterizamos el microterritorio recorriendo el área central del territorio ubicando los sitios más destacados como escuela, centro de salud, tiendas, entre otras. se deja por escrito en las actas de apertura del microterritorio y en el formato de identificación</p>	<p>Anexo: https://drive.google.com/drive/u/0/folders/1meSZ0ChR9B7u-Tm59vqrXol2yf8_Nxz</p>
---	--	--

	<p>de entornos, junto con la lista de asistencia de los y las participantes en la reunión donde se recopila los teléfonos de contacto de líderes y presidentes de la JAC</p>	
<p>25. Identificar personas no afiliadas al sistema de salud y gestionar el trámite de afiliación.</p>	<p>Durante este periodo, la obligación no tuvo actividad, ya que se están priorizando jornadas de vacunación debido a la contingencia según resolución 691 de fiebre amarilla lideradas por la Unidad de Salud de Ibagué, en los cuales se participaron los días:</p> <p>Barridos: zona 83 segundo barrido inducción jefe Rocio Guarnizo, barrido la Paz y Clarita botero: En esta actividad se reúne al equipo en el área 83 ,donde se orienta y se coordina sobre el diligenciamiento distribución de formatos y roles a las auxiliares de enfermería y profesionales como psicología; se realiza la inducción a la jefe Rocío donde se le explica la zona donde estamos desarrollando el segundo barrido, el inicio de las actividades se enfocan en las direcciones de las casas donde antes se encontraban fallidas y renuentes a la vacunación, apoyada de la Sabana y la cartografía, se establecen las casas fallidas y renuentes con el fin de volverlas efectivas en el barrido, identificando las casas y las direcciones pendientes a visitar.</p> <p>Trabajo administrativo: Se realizan correcciones de actas y cartografías: según lineamientos se realiza las correcciones del contenido de las actas, donde las estadísticas del excel del barrido concuerden con las estadísticas de las gráficas, realizando un consolidado general; También se corrige nuevamente las cartografías donde se especifican las direcciones y los colores respectivos para cada vivienda visitada</p> <p>Sustentación de informe a la gobernación Iniciamos la actividad de sustentación de barridos de las zonas 83,85,106,111 donde nos revisaron la sabana, la cartografía, los consolidados que coincidan, los soportes con lo que está en el Drive; También revisan los cartogramas elaborados a word, con cuadros; nos sugieren que los mapas se pueden</p>	<p>Anexo: https://drive.google.com/drive/u/0/folders/1meSZ0ChR9B7u-Tm59vqrRxol2yf8_Nxz</p>

	<p>realizar a mano como los veníamos haciendo.</p> <p>Reconocimiento del microterritorio vereda toche, vereda la linda, vereda tapias, vereda coello cocora:Iniciamos con la llegada al microterritorio donde buscamos socializar con el presidente de la Junta de Acción Comunal, con la profesora de la institución educativa y la bibliotecaria, sobre cuáles han sido las necesidades más apremiantes que han presentado en el área de salud con la población y se identifica los entornos Sociales por medio de la aplicación de un formato donde caracterizamos el microterritorio recorriendo el área central del territorio ubicando los sitios más destacados como escuela, centro de salud, tiendas, entre otras. se deja por escrito en las actas de apertura del microterritorio y en el formato de identificación de entornos, junto con la lista de asistencia de los y las participantes en la reunión donde se recopila los teléfonos de contacto de líderes y presidentes de la JAC</p>	
--	--	--

<p>26. Inducir a la demanda de servicios de salud los eventos relacionados con las prioridades en salud pública y aquellos que ocasionen un alto impacto en salud pública</p>	<p>Durante este periodo, la obligación no tuvo actividad, ya que se están priorizando jornadas de vacunación debido a la contingencia según resolución 691 de fiebre amarilla lideradas por la Unidad de Salud de Ibagué, en los cuales se participaron los días:</p> <p>Barridos: zona 83 segundo barrido inducción jefe Rocio Guarnizo, barrido la Paz y Clarita botero: En esta actividad se reúne al equipo en el área 83, donde se orienta y se coordina sobre el diligenciamiento distribución de formatos y roles a las auxiliares de enfermería y profesionales como psicología; se realiza la inducción a la jefe Rocío donde se le explica la zona donde estamos desarrollando el segundo barrido, el inicio de las actividades se enfocan en las direcciones de las casas donde antes se encontraban fallidas y renuentes a la vacunación, apoyada de la Sabana y la cartografía, se establecen las casas fallidas y renuentes con el fin de volverlas efectivas en el barrido, identificando las casas y las direcciones pendientes a visitar.</p> <p>Trabajo administrativo: Se realizan correcciones de actas y cartografías: según lineamientos se realiza las correcciones del contenido de las actas, donde las estadísticas del excel del barrido concuerden con las</p>	<p>Anexo: https://drive.google.com/drive/u/0/folders/1meSZ0ChR9B7u-Tm59vqrRxol2yf8_Nxz</p>

	<p>estadísticas de las gráficas, realizando un consolidado general; También se corrige nuevamente las cartografías donde se especifican las direcciones y los colores respectivos para cada vivienda visitada</p> <p>Sustentación de informe a la gobernación Inicamos la actividad de sustentación de barridos de las zonas 83,85,106,111 donde nos revisaron la sabana, la cartografía, los consolidados que coincidan, los soportes con lo que está en el Drive; También revisan los cartogramas elaborados a word, con cuadros; nos sugieren que los mapas se pueden realizar a mano como los veníamos haciendo.</p> <p>Reconocimiento del microterritorio vereda toche, vereda la linda, vereda tapias, vereda coello cocora:Inicamos con la llegada al microterritorio donde buscamos socializar con el presidente de la Junta de Acción Comunal, con la profesora de la institución educativa y la bibliotecaria, sobre cuáles han sido las necesidades más apremiantes que han presentado en el área de salud con la población y se identifica los entornos Sociales por medio de la aplicación de un formato donde caracterizamos el microterritorio recorriendo el área central del territorio ubicando los sitios más destacados como escuela, centro de salud, tiendas, entre otras. se deja por escrito en las actas de apertura del microterritorio y en el formato de identificación de entornos, junto con la lista de asistencia de los y las participantes en la reunión donde se recopila los teléfonos de contacto de líderes y presidentes de la JAC</p>	
<p>27. Realizar seguimiento al acceso efectivo a los servicios de salud y servicios brindados por los otros sectores.</p>	<p>Durante este periodo, la obligación no tuvo actividad, ya que se están priorizando jornadas de vacunación debido a la contingencia según resolución 691 de fiebre amarilla lideradas por la Unidad de Salud de Ibagué, en los cuales se participaron los días:</p> <p>Barridos: zona 83 segundo barrido inducción jefe Rocio Guarnizo, barrido la Paz y Clarita botero:En esta actividad se reúne al equipo en el área 83 ,donde se orienta y se coordina sobre el diligenciamiento distribución de formatos y roles a las auxiliares de enfermería y profesionales como psicología; se realiza la inducción a la jefe Rocío donde se le explica la zona donde estamos desarrollando el segundo barrido, el inicio de las actividades se enfocan en las direcciones de las casas donde antes se encontraban fallidas y renuentes a la vacunación, apoyada de la Sabana y la cartografía, se establecen las casas fallidas y renuentes con el fin de volverlas efectivas en el barrido, identificando las casas y las direcciones pendientes a visitar.</p>	<p>Anexo: https://drive.google.com/drive/u/0/folders/1meSZ0ChR9B7u-Tm59vqrRxol2yf8_Nxz</p>

	<p>Trabajo administrativo: Se realizan correcciones de actas y cartografías: según lineamientos se realiza las correcciones del contenido de las actas, donde las estadísticas del excel del barrido concuerden con las estadísticas de las gráficas, realizando un consolidado general; También se corrige nuevamente las cartografías donde se especifican las direcciones y los colores respectivos para cada vivienda visitada</p> <p>Sustentación de informe a la gobernación Iniciamos la actividad de sustentación de barridos de las zonas 83,85,106,111 donde nos revisaron la sabana, la cartografía, los consolidados que coincidan, los soportes con lo que está en el Drive; También revisan los cartogramas elaborados a word, con cuadros; nos sugieren que los mapas se pueden realizar a mano como los veníamos haciendo.</p> <p>Reconocimiento del microterritorio vereda toche, vereda la linda, vereda tapias, vereda coello cocora:Iniciamos con la llegada al microterritorio donde buscamos socializar con el presidente de la Junta de Acción Comunal,con la profesora de la institución educativa y la bibliotecaria, sobre cuáles han sido las necesidades más apremiantes que han presentado en el área de salud con la población y se identifica los entornos Sociales por medio de la aplicación de un formato donde caracterizamos el microterritorio recorriendo el área central del territorio ubicando los sitios más destacados como escuela,centro de salud,tiendas,entre otras, se deja por escrito en las actas de apertura del microterritorio y en el formato de identificación de entornos, junto con la lista de asistencia de los y las participantes en la reunión donde se recopila los teléfonos de contacto de líderes y presidentes de la JAC</p>	
<p>28. Digitalizar los instrumentos que sean diligenciados de forma manual en la herramienta que defina el Ministerio de Salud y Protección Social para tal fin.</p>	<p>Durante este periodo, la obligación no tuvo actividad, ya que se están priorizando jornadas de vacunación debido a la contingencia según resolución 691 de fiebre amarilla lideradas por la Unidad de Salud de Ibagué, en los cuales se participaron los días:</p> <p>Barridos: zona 83 segundo barrido inducción jefe Rocio Guarnizo, barrido la Paz y Clarita botero:En esta actividad se reúne al equipo en el área 83 ,donde se orienta y se coordina sobre el diligenciamiento distribución de formatos y roles a las auxiliares de enfermería y profesionales como psicología; se realiza la inducción a la jefe Rocío donde se le explica la zona donde estamos desarrollando el segundo barrido,el inicio de las actividades se</p>	<p>Anexo: https://drive.google.com/drive/u/0/folders/1meSZ0ChR9B7u-Tm59vqrRxol2yf8_Nxz</p>

	<p>enfocan en las direcciones de las casas donde antes se encontraban fallidas y renuentes a la vacunación, apoyada de la Sabana y la cartografía, se establecen las casas fallidas y renuentes con el fin de volverlas efectivas en el barrido, identificando las casas y las direcciones pendientes a visitar.</p> <p>Trabajo administrativo: Se realizan correcciones de actas y cartografías: según lineamientos se realiza las correcciones del contenido de las actas, donde las estadísticas del excel del barrido concuerden con las estadísticas de las gráficas, realizando un consolidado general; También se corrige nuevamente las cartografías donde se especifican las direcciones y los colores respectivos para cada vivienda visitada</p> <p>Sustentación de informe a la gobernación Inicamos la actividad de sustentación de barridos de las zonas 83,85,106,111 donde nos revisaron la sabana, la cartografía, los consolidados que coincidan, los soportes con lo que está en el Drive; También revisan los cartogramas elaborados a word, con cuadros; nos sugieren que los mapas se pueden realizar a mano como los veníamos haciendo.</p> <p>Reconocimiento del microterritorio vereda toche, vereda la linda, vereda tapias, vereda coello cocora: Inicamos con la llegada al microterritorio donde buscamos socializar con el presidente de la Junta de Acción Comunal, con la profesora de la institución educativa y la bibliotecaria, sobre cuáles han sido las necesidades más apremiantes que han presentado en el área de salud con la población y se identifica los entornos Sociales por medio de la aplicación de un formato donde caracterizamos el microterritorio recorriendo el área central del territorio ubicando los sitios más destacados como escuela, centro de salud, tiendas, entre otras. se deja por escrito en las actas de apertura del microterritorio y en el formato de identificación de entornos, junto con la lista de asistencia de los y las participantes en la reunión donde se recopila los teléfonos de contacto de líderes y presidentes de la JAC</p>	
<p>29. Debera convocar, implementar y realizar seguimiento a espacios de participación social y popular por cada una de las veredas- barrios y microteritorrios abordados por el equipo.</p>	<p>Durante este periodo, la obligación no tuvo actividad, ya que se están priorizando jornadas de vacunación debido a la contingencia según resolución 691 de fiebre amarilla lideradas por la Unidad de Salud de Ibagué, en los cuales se participaron los días:</p> <p>Barridos: zona 83 segundo barrido inducción jefe Rocio Guarnizo, barrido la Paz y Clarita</p>	<p>Anexo: https://drive.google.com/drive/u/0/folders/1meSZ0ChR9B7u-Tm59vqrRxol2yf8_Nxz</p>

botero:En esta actividad se reúne al equipo en el área 83 ,donde se orienta y se coordina sobre el diligenciamiento distribución de formatos y roles a las auxiliares de enfermería y profesionales como psicología; se realiza la inducción a la jefe Rocío donde se le explica la zona donde estamos desarrollando el segundo barrido,el inicio de las actividades se enfocan en las direcciones de las casas donde antes se encontraban fallidas y renuentes a la vacunación, apoyada de la Sabana y la cartografía, se establecen las casas fallidas y renuentes con el fin de volverlas efectivas en el barrido,identificando las casas y las direcciones pendientes a visitar.

Trabajo administrativo: Se realizan correcciones de actas y cartografías: según lineamientos se realiza las correcciones del contenido de las actas, donde las estadísticas del excel del barrido concuerden con las estadísticas de las gráficas, realizando un consolidado general; Tambien se corrige nuevamente las cartografías donde se especifican las direcciones y los colores respectivos para cada vivienda visitada

Sustentación de informe a la gobernación Inicamos la actividad de sustentación de barridos de las zonas 83,85,106,111 donde nos revisaron la sabana, la cartografía, los consolidados que coincidan, los soportes con lo que está en el Drive; También revisan los cartogramas elaborados a word, con cuadros; nos sugieren que los mapas se pueden realizar a mano como los veníamos haciendo.

Reconocimiento del microterritorio vereda toche, vereda la linda, vereda tapias, vereda coello cocora:Inicamos con la llegada al microterritorio donde buscamos socializar con el presidente de la Junta de Acción Comunal,con la profesora de la institución educativa y la bibliotecaria, sobre cuáles han sido las necesidades más apremiantes que han presentado en el área de salud con la población y se identifica los entornos Sociales por medio de la aplicación de un formato donde caracterizamos el microterritorio recorriendo el área central del territorio ubicando los sitios más destacados como escuela,centro de salud,tiendas,entre otras. se deja por escrito en las actas de apertura del microterritorio y en el formato de identificación de entornos, junto con la lista de asistencia de los y las participantes en la reunión donde se recopila los teléfonos de contacto de líderes y presidentes de la JAC

<p>33. Dar aplicación a la política de seguridad del paciente.</p>	<p>Durante este periodo, la obligación no tuvo actividad, ya que se están priorizando jornadas de vacunación debido a la contingencia según resolución 691 de fiebre amarilla lideradas por la Unidad de Salud de Ibagué, en los cuales se participaron los días:</p> <p>Barridos: zona 83 segundo barrido inducción jefe Rocio Guarnizo, barrido la Paz y Clarita botero: En esta actividad se reúne al equipo en el área 83 ,donde se orienta y se coordina sobre el diligenciamiento distribución de formatos y roles a las auxiliares de enfermería y profesionales como psicología; se realiza la inducción a la jefe Rocío donde se le explica la zona donde estamos desarrollando el segundo barrido, el inicio de las actividades se enfocan en las direcciones de las casas donde antes se encontraban fallidas y renuentes a la vacunación, apoyada de la Sabana y la cartografía, se establecen las casas fallidas y renuentes con el fin de volverlas efectivas en el barrido, identificando las casas y las direcciones pendientes a visitar.</p> <p>Trabajo administrativo: Se realizan correcciones de actas y cartografías: según lineamientos se realiza las correcciones del contenido de las actas, donde las estadísticas del excel del barrido concuerden con las estadísticas de las gráficas, realizando un consolidado general; También se corrige nuevamente las cartografías donde se especifican las direcciones y los colores respectivos para cada vivienda visitada</p> <p>Sustentación de informe a la gobernación Inicamos la actividad de sustentación de barridos de las zonas 83,85,106,111 donde nos revisaron la sabana, la cartografía, los consolidados que coincidan, los soportes con lo que está en el Drive; También revisan los cartogramas elaborados a word, con cuadros; nos sugieren que los mapas se pueden realizar a mano como los veníamos haciendo.</p> <p>Reconocimiento del microterritorio vereda toche, vereda la linda, vereda tapias, vereda coello cocora: Inicamos con la llegada al microterritorio donde buscamos socializar con el presidente de la Junta de Acción Comunal, con la profesora de la institución educativa y la bibliotecaria, sobre cuáles han sido las necesidades más apremiantes que han presentado en el área de salud con la población y se identifica los entornos Sociales por medio de la aplicación de un formato donde caracterizamos el microterritorio</p>	<p>Anexo: https://drive.google.com/drive/u/0/folders/1meSZ0ChR9B7u-Tm59vqrRxol2yf8_Nxz</p>

	<p>recorriendo el área central del territorio ubicando los sitios más destacados como escuela, centro de salud, tiendas, entre otras. se deja por escrito en las actas de apertura del microterritorio y en el formato de identificación de entornos, junto con la lista de asistencia de los y las participantes en la reunión donde se recopila los teléfonos de contacto de líderes y presidentes de la JAC</p>	
<p>34. Dar aplicabilidad a los protocolos de vigilancia en salud pública</p>	<p>Durante este periodo, la obligación no tuvo actividad, ya que se están priorizando jornadas de vacunación debido a la contingencia según resolución 691 de fiebre amarilla lideradas por la Unidad de Salud de Ibagué, en los cuales se participaron los días:</p> <p>Barridos: zona 83 segundo barrido inducción jefe Rocio Guarnizo, barrido la Paz y Clarita botero: En esta actividad se reúne al equipo en el área 83, donde se orienta y se coordina sobre el diligenciamiento distribución de formatos y roles a las auxiliares de enfermería y profesionales como psicología; se realiza la inducción a la jefe Rocío donde se le explica la zona donde estamos desarrollando el segundo barrido, el inicio de las actividades se enfocan en las direcciones de las casas donde antes se encontraban fallidas y renuentes a la vacunación, apoyada de la Sabana y la cartografía, se establecen las casas fallidas y renuentes con el fin de volverlas efectivas en el barrido, identificando las casas y las direcciones pendientes a visitar.</p> <p>Trabajo administrativo: Se realizan correcciones de actas y cartografías: según lineamientos se realiza las correcciones del contenido de las actas, donde las estadísticas del excel del barrido concuerden con las estadísticas de las gráficas, realizando un consolidado general; También se corrige nuevamente las cartografías donde se especifican las direcciones y los colores respectivos para cada vivienda visitada</p> <p>Sustentación de informe a la gobernación Iniciamos la actividad de sustentación de barridos de las zonas 83,85,106,111 donde nos revisaron la sabana, la cartografía, los consolidados que coincidan, los soportes con lo que está en el Drive; También revisan los cartogramas elaborados a word, con cuadros; nos sugieren que los mapas se pueden</p>	<p>Anexo: https://drive.google.com/drive/u/0/folders/1meSZ0ChR9B7u-Tm59vqrRxol2yf8_Nxz</p>

	<p>realizar a mano como los veníamos haciendo.</p> <p>Reconocimiento del microterritorio vereda toche, vereda la linda, vereda tapias, vereda coello cocora:Iniciamos con la llegada al microterritorio donde buscamos socializar con el presidente de la Junta de Acción Comunal, con la profesora de la institución educativa y la bibliotecaria, sobre cuáles han sido las necesidades más apremiantes que han presentado en el área de salud con la población y se identifica los entornos Sociales por medio de la aplicación de un formato donde caracterizamos el microterritorio recorriendo el área central del territorio ubicando los sitios más destacados como escuela, centro de salud, tiendas, entre otras. se deja por escrito en las actas de apertura del microterritorio y en el formato de identificación de entornos, junto con la lista de asistencia de los y las participantes en la reunión donde se recopila los teléfonos de contacto de líderes y presidentes de la JAC</p>	
35. Cumplir estrictamente con las normas de bioseguridad y el manejo de residuos hospitalarios.	Durante el desarrollo de las actividades del E.B.S. se maneja el uso estricto de los elementos de bioseguridad y el manejo de los residuos hospitalarios	Anexo: https://drive.google.com/drive/u/0/folders/1meSZ0ChR9B7u-Tm59vqrRxol2yf8_Nxz
36. Participar en las actividades educativas realizadas por la ESE.	Se estuvo atento a las invitaciones previamente programadas por parte de la U.S.I. E.S.E, como: CAPACITACIONES A EQUIPOS BASICOS JUNIO 3,4 y 20 de documentación utilizada en barridos de parte de la usi sanfransisco.	Anexo: https://drive.google.com/drive/u/0/folders/1meSZ0ChR9B7u-Tm59vqrRxol2yf8_Nxz
37. Hacer uso permanente de los elementos de bioseguridad suministrados por la ESE, conforme a los protocolos establecidos, el no uso de los elementos de bioseguridad, será	Durante el desarrollo de las actividades del E.B.S. se maneja el uso estricto de los elementos de bioseguridad, información recibida por la U.S.I.	Anexo: fotos https://drive.google.com/drive/u/0/folders/1meSZ0ChR9B7u-Tm59vqrRxol2yf8_Nxz
causal de incumplimiento al contrato, por tanto, dará lugar al reconocimiento a favor de la E.SE, la cláusula penal pecuniaria, pactada en la cláusula décima segunda del presente contrato.	Se realiza el adecuado cumplimiento de las normas de bioseguridad al solicitar las vacunas de la fiebre amarilla en cava y se aplican los protocolos de bioseguridad	

<p>38. Debera Durante la vigencia del contrato vigente renovar los cursos de acuerdo con el perfil exigidos por la ESE, el no cumplimiento es causal de terminación del contrato</p>	<p>Durante este periodo, la obligación no tuvo actividad, ya que se están priorizando jornadas de vacunación debido a la contingencia según resolución 691 de fiebre amarilla lideradas por la Unidad de Salud de Ibagué, en los cuales se participaron los días:</p> <p>Barridos: zona 83 segundo barrido inducción jefe Rocio Guarnizo, barrido la Paz y Clarita botero:En esta actividad se reúne al equipo en el área 83 ,donde se orienta y se coordina sobre el diligenciamiento distribución de formatos y roles a las auxiliares de enfermería y profesionales como psicología; se realiza la inducción a la jefe Rocio donde se le explica la zona donde estamos desarrollando el segundo barrido,el inicio de las actividades se enfocan en las direcciones de las casas donde antes se encontraban fallidas y renuentes a la vacunación, apoyada de la Sabana y la cartografía, se establecen las casas fallidas y renuentes con el fin de volverlas efectivas en el barrido,identificando las casas y las direcciones pendientes a visitar.</p> <p>Trabajo administrativo: Se realizan correcciones de actas y cartografías: según lineamientos se realiza las correcciones del contenido de las actas, donde las estadísticas del excel del barrido concuerden con las estadísticas de las gráficas, realizando un consolidado general; Tambien se corrige nuevamente las cartografías donde se especifican las direcciones y los colores respectivos para cada vivienda visitada</p> <p>Sustentación de informe a la gobernación Iniciamos la actividad de sustentación de barridos de las zonas 83,85,106,111 donde nos revisaron la sabana, la cartografía, los consolidados que coincidan, los soportes con lo que está en el Drive; Tambien revisan los cartogramas elaborados a word, con Cuadros; nos sugieren que los mapas se pueden realizar a mano como los veníamos haciendo.</p> <p>Reconocimiento del microterritorio vereda toche, vereda la linda, vereda tapias, vereda Coello cocora:Iniciamos con la llegada al microterritorio donde buscamos socializar con el presidente de la Junta de Acción Comunal,con la profesora de la institución educative y la bibliotecaria, sobre cuáles han sido las necesidades más apremiantes que han presentado en el área de salud con la población y se identifica los entornos Sociales por medio de la aplicación de un formato donde caracterizamos el microterritorio recorriendo el área central del territorio ubicando los sitios más destacados como escuela,centro de salud,tiendas,entre otras. se deja por escrito en las actas de apertura del microterritorio y en el formato de identificación</p>	<p>Anexo: https://drive.google.com/drive/u/0/folders/1meSZ0ChR9B7u-Tm59vqrRxoI2yf8_Nxz</p>
--	--	--

	de entornos, junto con la lista de Asistencia de los y las participantes en la reunión donde se recopila los teléfonos de contacto de líderes y presidentes de la JAC	
39. Asistir a todas las capacitaciones que convoque el Ministerio de Salud y Protección Social, la secretaria de Salud Municipal y la Unidad de Salud de Ibagué, tendientes a retroalimentar la prestación de los servicios de salud de acuerdo con los lineamientos establecidos por la Resolución No 00001212 de 05 de julio de 2024.	Se estuvo atento a las invitaciones previamente programadas por parte de la U.S.I. E.S.E, como: CAPACITACIONES A EQUIPOS BASICOS de documentación utilizada en barridos de parte de la usi sanfransisco.	Anexo: https://drive.google.com/drive/u/0/folders/1meSZ0ChR9B7u-Tm59vqrRxol2yf8_Nxz
40. Realizar las demás actividades acorde al objeto contractual	Siempre a disponibilidad de lo requerido por la E.S.E para dar cumplimiento a las actividades	Anexo: https://drive.google.com/drive/u/0/folders/1meSZ0ChR9B7u-Tm59vqrRxol2yf8_Nxz
CONTRATISTA	NOMBRE Y APELLIDO: MARIELA ISABEL GOMEZ URIBE	
	FIRMA:	
	CC. 39760446 BOGOTA, CUNDINAMARCA	

	de entornos, junto con la lista de Asistencia de los y las participantes en la reunión donde se recopila los teléfonos de contacto de líderes y presidentes de la JAC	
39. Asistir a todas las capacitaciones que convoque el Ministerio de Salud y Protección Social, la secretaria de Salud Municipal y la Unidad de Salud de bagué, tendientes a retroalimentar la prestación de los servicios de salud de acuerdo con los lineamientos establecidos por la Resolución No 00001212 de 05 de mayo de 2024.	Se estuvo atento a las invitaciones previamente programadas por parte de la U.S.I. E.S.E., como: CAPACITACIONES A EQUIPOS BASICOS de documentación utilizada en barrios de parte de la usi sanfransisco.	Anexo: https://drive.google.com/drive/u/0/folders/1meSZ0ChR9B7u-Tm59vqrRxol2yf8_Nxz
Realizar las demás actividades de al objeto contractual	Siempre a disponibilidad de lo requerido por la E.S.E para dar cumplimiento a las actividades	Anexo: https://drive.google.com/drive/u/0/folders/1meSZ0ChR9B7u-Tm59vqrRxol2yf8_Nxz
CONTRATISTA	NOMBRE Y APELLIDO: MARIELA ISABEL GOMEZ URIBE	
	FIRMA: <i>Mariela Isabel Gómez</i>	
	CC. 39760446 BOGOTA, CUNDINAMARCA	

INFORME DE SUPERVISOR DE CONTRATISTA

<p>El supervisor da cuenta del cumplimiento de las actividades específicas, servicios y/o productos del contratista de acuerdo con el objeto contractual, las cuales fueron escritas en este informe, durante el periodo de ejecución reportado</p>	<p>OTRAS OBSERVACIONES:</p> <p>NINGUNA</p>
<p>AVISO SUPERVISOR</p>	<p>FIRMA: <i>[Firma]</i> <i>Diego Silva Rera</i></p>

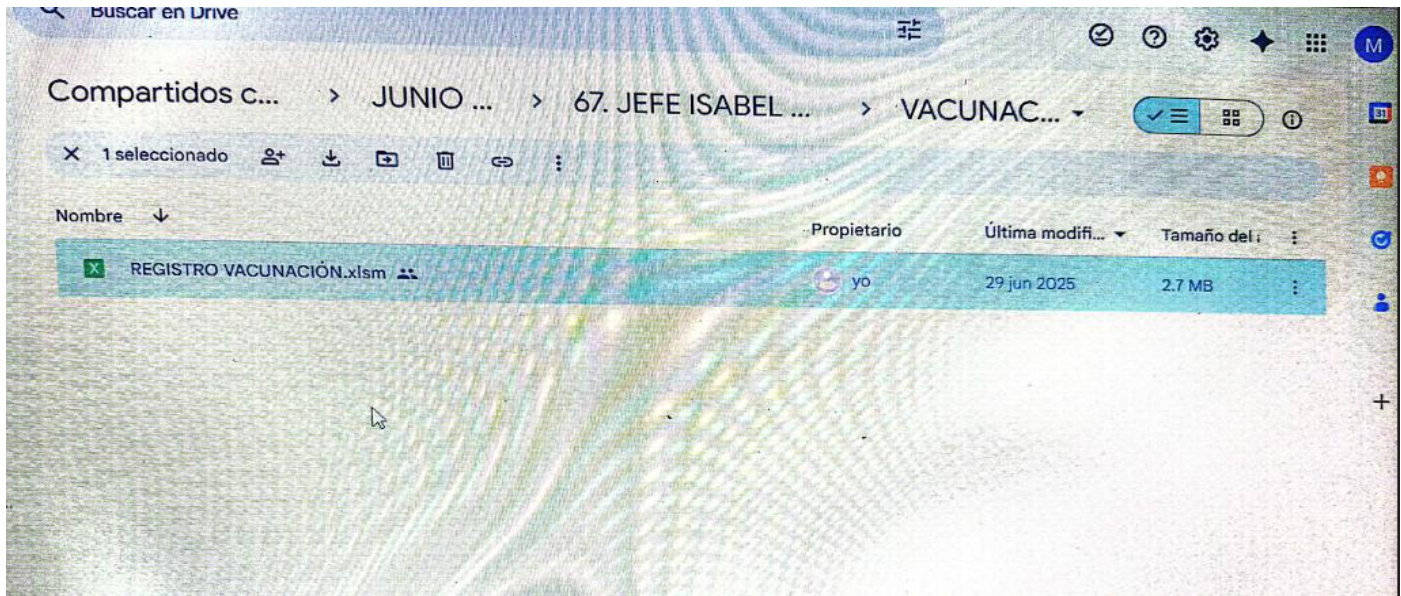

OBLIGACION 14 Y 28

IMAGEN 002 - 003: Soporte de Cargue Jornadas de Vacunación Mes de Junio.

MINISTERIO DE SALUD Y PROTECCIÓN SOCIAL		MINISTERIO DE SALUD Y PROTECCIÓN SOCIAL DIRECCION DE PROMOCIÓN Y PREVENCIÓN PROGRAMA AMPLIADO DE INMUNIZACIONES - PAI FORMATO DIGITAL DE REGISTRO DIARIO										
Variable	Tipo de Campo	Obligatoriedad	Descripción del Diligenciamiento									
Consecutivo	Numero	SI	Registre en orden de tiempo a mayor de acuerdo al consecutivo los usuarios vacunados									
Fecha de atención formato de fecha en números (día/mes/año)	Fecha	SI	Registre la fecha de la aplicación del biológico de la persona vacunada. La estructura para el registro de la fecha es día/mes/año.									
Tipo de identificación*	Selección	SI	Seleccione el tipo de identificación de la persona vacunada: CN: certificado de nacido vivo, RC: Registro civil, TI: Tarjeta de identidad, CC: Cedula de ciudadanía, AS: adulto sin identificación, MS: Menor sin identificación, CE: Cédula de extranjería, PA: Pasaporte, CD: Carné diplomático, SG: Salvoducto, PE: Permiso especial de permanencia, PPT: Permiso por protección temporal, DE: Documento extranjero									
Número de identificación*	Numero	SI	Registre el número de identificación de la persona vacunada, de acuerdo al tipo de identificación.									
Primer nombre*	Texto	SI	Registre el primer nombre de la persona vacunada. Diligencie completo en letra mayúscula									
Segundo nombre	Texto	NO	Registre el segundo nombre de la persona vacunada. Diligencie completo en letra mayúscula									
Primer apellido*	Texto	SI	Registre el primer apellido de la persona vacunada. Diligencie completo en letra mayúscula									
Segundo apellido	Texto	NO	Registre el segundo apellido de la persona vacunada. Diligencie completo en letra mayúscula									
Fecha de nacimiento formato de fecha en números (día/mes/año)	Fecha	SI	Registre la fecha de nacimiento de la persona vacunada de acuerdo a la estructura: día/mes/año.									
AÑOS	Formulado	N/A	Formulado de acuerdo a la fecha de nacimiento									
MESES	Formulado	N/A	Formulado de acuerdo a la fecha de nacimiento									
DIAS	Formulado	N/A	Formulado de acuerdo a la fecha de nacimiento									

OBLIGACION 18 Imagen capacitacion al equipo



UNIVERSIDAD DEL VALLE DE GUABIA S.A. UNIVALLE		CENTRO DE PLANEACION DE LA CALIDAD Y DESARROLLO INSTITUCIONAL		DEPARTAMENTO DE TENDENCIAS DE CALIDAD	
PROYECTO: Reconocimiento Mis Clientes				FECHA: 2025-06-24	
CLIENTE: Junio 24 2025		UBICACION: Calle Locota		RESPONSABLE: Isabel Gomez	
NO. IDENTIFICACION	COGNOMINOS	DIAS	TELÉFONO	PREIO	
1	Carlos Alberto Gomez	26/06/2025	312231915	6608	Carla
2	Andrés Ordoñez	26/06/2025	311257701	6610	Carla
3	Notalia Lorena Reyes	26/06/2025	312698232	6611	Carla
4	Juan David Charrano	26/06/2025	315707556	6612	Carla
5	Marcela Isabel Gomez	26/06/2025	314356043	6613	Carla
6					
7					
8					
9					
10					
11					
12					
13					
14					
15					
16					
17					
18					
19					
20					

OBLIGACION 23, 36, 39

IMAGEN 004-005 Asistencia a Actividades de Capacitación Programadas por la U.S.I. secretaria de Salud Departamental.



USI SAN FRANCISCO Ibaque

USI		SERVIDOR DE CALIDAD DE SERVICIO S.A.S. (SERVIDOR TRABAJO)		CÓDIGO	
CENTRO DE PLANEACIÓN DE LA CALIDAD Y DESARROLLO ESTADÍSTICO		CÓDIGO		EPC-EC-PT-001	
EMPRESA DE SERVICIOS DE ASISTENCIA SOCIAL		FECHA: 03/05/2015		VERIFICADO POR:	
PUNTO DE SERVICIO DE LAS UNIDADES		RESPONSABLE: Isabel Gomez		VERIFICADO POR:	
FECHA: 3-05-2015		Lugar: barrio Comuna 2		VERIFICADO POR:	
Lugar: barrio Comuna 2		RESPONSABLE: Isabel Gomez		VERIFICADO POR:	
Nº	NOCHEROS Y APellidos	CORREO ELECTRONICO	CARGO	TELEFONO	FIRMA
1	José Roberto Plancha	joseroberto85@gmail.com	Psicólogo	3223378641	José Roberto Plancha
2	Maria Silvia Avila	anasilviaavila55@gmail.com	Aux. En P	3175104927	Maria Silvia Avila
3	Brenda Michele Ruizbaya	brendamichelle79@gmail.com	Atk Enf	3005913006	Brenda Ruizbaya
4	Diana Patricia Salceda P	patricia@hotmail.com	Aux. Enfermería	3123952911	Diana Salceda
5	Elvira Z. Rojas H.	elviraz@guayaquil.com	Aux. Enfermería	3186021703	Elvira Rojas
6	FELIPE YONNES Z	felipeyones@guayaquil.com	Aux. Enf	3103401299	Felipe Yonnes Z
7	María T. García Villalón	maritagarcia@guayaquil.com	Enfermera	3155714754	María T. García
8					
9					
10					
11					
12					
13					
14					
15					
16					
17					
18					
TOTAL:					

USI		SERVIDOR DE CALIDAD DE SERVICIO S.A.S. (SERVIDOR TRABAJO)		CÓDIGO	
CENTRO DE PLANEACIÓN DE LA CALIDAD Y DESARROLLO ESTADÍSTICO		CÓDIGO		EPC-EC-PT-001	
EMPRESA DE SERVICIOS DE ASISTENCIA SOCIAL		FECHA: 03/05/2015		VERIFICADO POR:	
PUNTO DE SERVICIO DE LAS UNIDADES		RESPONSABLE: Isabel Gomez		VERIFICADO POR:	
FECHA: 3-05-2015		Lugar: barrio Comuna 2		VERIFICADO POR:	
Lugar: barrio Comuna 2		RESPONSABLE: Isabel Gomez		VERIFICADO POR:	
Nº	NOCHEROS Y APellidos	CORREO ELECTRONICO	CARGO	TELEFONO	FIRMA
1	José Roberto Plancha	joseroberto85@gmail.com	Psicólogo	3223378641	José Roberto Plancha
2	Maria Silvia Avila	anasilviaavila55@gmail.com	Aux. En P	3175104927	Maria Silvia Avila
3	Brenda Michele Ruizbaya	brendamichelle79@gmail.com	Atk Enf	3005913006	Brenda Ruizbaya
4	Diana Patricia Salceda P	patricia@hotmail.com	Aux. Enfermería	3123952911	Diana Salceda
5	Elvira Z. Rojas H.	elviraz@guayaquil.com	Aux. Enfermería	3186021703	Elvira Rojas
6	FELIPE YONNES Z	felipeyones@guayaquil.com	Aux. Enf	3103401299	Felipe Yonnes Z
7	María T. García Villalón	maritagarcia@guayaquil.com	Enfermera	3155714754	María T. García
8					
9					
10					
11					
12					
13					
14					
15					
16					
17					
18					
TOTAL:					

0000001

FECHA: 20 junio 2025		LUGAR: U.S. San Francisco		RESPONSABLE	
NOMBRE Y APELLIDOS		CORREO ELECTRÓNICO		TELÉFONO	
Myrte Davanne Gomez	1106226880	Aux. enfermera	322414622	Myrte Gomez	
Adriana Alexandra Saenz	28559188	Aux. enfermera	315384596	Adriana S	
Imaira Lopez	65634136	Aux. enfermera	322900804	Imaira	
David Palacios	7782120	Aux. enfermera	3115675294	David	
HEIDY FARIDE MIRANDA	heidymiranda88@gmail.com	Aux. enfermera	316347866	Heidy	
Andrea Del Pilar Pacheco	andrapacheco@comcast.com	Aux. enfermera	324669490	Andrea	
Yuliana Fernandez Pacheco	65816887	psicóloga	3208481483	Yuliana	
Diana Catalina Prieto Culegas	cdprieto@unab.edu.ec	psicóloga	30405787	Diana	
Archie Balboa Barrios	balboabarrios@gmail.com	Aux. enfermera	32004167	Archie	
Camilo A. Hernández R.	camilohernandezr@gmail.com	Psicólogo	30201469	Camilo	
Angelica C Ramirez	michellkramerclatter@gmail.com	Aux. enfermera	3115917123	Angelica	
Luisa Gomez	luisa-6833@hotmail.com	Enfermera	314358042	Luisa	
Carile I Gomez	39760446			Carile	

OBLIGACION 31
IMAGEN 006 actas de apoyo administrativo, Actas de entrega/finalización de cada jornada de vacunación: contingencia de fiebre amarilla

U.S.I. UNIDAD DE SALUD DE BRAGUE E.S.E. BRAGUE TOLIMA
FORMATO DE RECIBO VACUNACIÓN FIEBRE AMARILLA EBS

FECHA DE ENTREGA: Junio 25 del 2025

PUNTO LUGAR DE VACUNACION: Calle Casaca

EQUIPO QUE ENTREGA VACUNACION EN LA JORNADA		
NOMBRE	CARGO	FIRMA
Juana Dora Chery	Asesor Epidemiológico	Juana Dora Chery
Isabel Gomez	Enfermera	Isabel Gomez

VACUNAS ENTREGADAS EN CAVA INICIO DE JORNADA	20	Medicamento controlado
VACUNAS APLICADAS DURANTE LA JORNADA	8	Medicamento controlado
PÉRDIDAS DE VACUNAS EN LA JORNADA	2	Medicamento controlado
ENTREGA DE REGISTRO DIARIO EN FISICO	1	SI
ENTREGA DE REGISTRO DIARIO EN DRIVE	1	SI

Se entrega la información foliada y debidamente marcada.

RECIBE

Dora P Nombre Aux GNF Cargo Dora Firma



SOPORTES VACUNACION

U.S.I.
UNIDAD DE SALUD INTEGRAL

Fecha: 27-6-2017

SEÑORES: UNIDAD DE SALUD DE IBAGUE
De manera atenta hago entrega de los siguientes reportes

Punto de Barrio: Cocora Zona: Rural, Realizado en la siguiente fecha: 27-6-2017

Equipo entrega: Cocora

CATEGORIA DE VIVIENDAS				
Efectivos	No efectivos	Fallidas	Renovantes	Total, de viviendas
13	3	7	3	30

CLASIFICACIÓN	TOTAL	POBLACION DE 0-11 MESES	POBLACION DE 1-99 AÑOS	POBLACION DE 60-69 AÑOS	POBLACION DE 70 O MAS
POBLACION VACUNADA PREVIAMENTE	9	0	7	1	1
POBLACION ENCONTRADA NO VACUNADA	14	0	3	4	4
POBLACION TOTAL ENCONTRADA	20	0	10	5	5

CLASIFICACIÓN	TOTAL	POBLACION DE 0-11 MESES	POBLACION DE 1-99 AÑOS	POBLACION DE 60-69 AÑOS	POBLACION DE 70 O MAS
POBLACION VACUNADA DENTRO DEL BARRIO	0	0	0	0	0

SOORTE	TOTAL	POBLACION DE 0-11 MESES	POBLACION DE 1-99 AÑOS	POBLACION DE 60-69 AÑOS	POBLACION DE 70 O MAS
ENCUESTA CONTRAINDICACION MAYOR DE 59	5	0	0	2	3
ENCUESTA CONTRAINDICACION MENOR DE 59	2	0	2	0	0
SOORTE DE DISSENTIMIENTO-RECHAZO	4	0	1	2	1
TOTAL					

Se entrega paquete foliado y debidamente marcado.

ENTREGA
NOMBRE: Maide T Gomez
CARGO: SAE
FECHA DE ENTREGA: 27-6-2017

RECIBIDO
NOMBRE: [Signature]
DRIVE: PLANILLA



SE ANEXAN REGISTRO FOTOGRAFICO COMPLETANDO LAS OBLIGACIONES



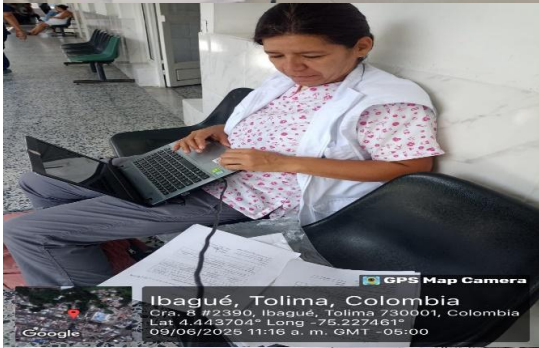
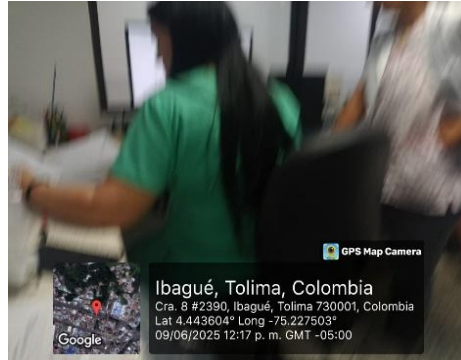

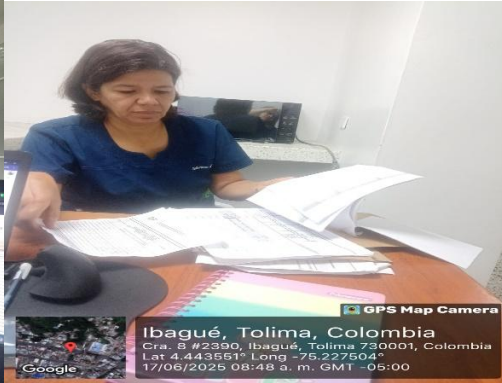

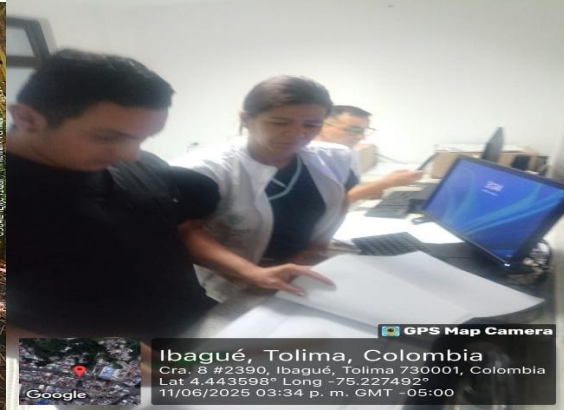

Se anexa listados de asistencia:

https://drive.google.com/drive/folders/1BYrKJ07TCUna16Rg_tEMrfygUjo-EHtD?usp=drive_link