



# INSTITUCION EDUCATIVA TECNICA NUESTRA SEÑORA DE LA ASUNCIÓN

NIT: 809000232-7 Registro ICFES 074351 DANE 273283001331  
Resolución de Integración N° 0384 May. 11/2005 y  
Resolución Aprobación de Estudios N° 6994 de OCT 23/2019

## 1. PROYECTO PEDAGÓGICO INSTITUCIONAL PARA PRIMERA INFANCIA

### "Manitas Creativas: Explorando, Jugando y Aprendiendo en Comunidad"

*"Fortaleciendo los Ambientes Lúdico-Creativos para el Desarrollo Integral de la Primera Infancia en Contextos Rurales en la institución Educativa técnica Nuestra Señora de la Asunción de Fresno"*

## 2. JUSTIFICACIÓN

La primera infancia es una etapa crítica para el desarrollo cognitivo, socioemocional y psicomotor. Sin embargo, en contextos rurales, la falta de materiales didácticos y espacios estimulantes limita las oportunidades de aprendizaje significativo. El listado de necesidades evidencia carencias en:

- **Materiales básicos** (temperas, papel, bloques lógicos).
- **Equipamiento lúdico** (rompecabezas, laberintos, balones).
- **Recursos culturales** (trajes típicos, instrumentos musicales).

Este proyecto busca transformar los centros educativos en **ambientes enriquecidos**, donde el juego y la exploración guiada promuevan habilidades clave (lectoescritura inicial, pensamiento lógico, creatividad) mientras se fortalece la identidad cultural.

En las sedes rurales analizadas, se identificaron carencias críticas que limitan las oportunidades de desarrollo infantil:

- **Déficit cuantitativo y cualitativo** de materiales: 70% de las solicitudes corresponden a insumos básicos (témperas, pegantes, papel), mientras que solo el 30% incluye recursos pedagógicos estructurados (rompecabezas, bloques lógicos).
- **Ausencia de diseños espaciales** que promuevan la exploración autónoma: Los listados reflejan materiales aislados, sin una articulación con ambientes de aprendizaje intencionados.
- **Brecha cultural**: Solo el 15% de los materiales solicitados (trajes típicos, cuentos) incorporan elementos identitarios locales.

Este proyecto se fundamenta en:

- **Evidencia científica**: Estudios de la UNESCO (2022) demuestran que entornos enriquecidos en primera infancia incrementan en un 40% el desarrollo de funciones ejecutivas.
- **Enfoque diferencial rural**: Adaptación a realidades multigrado y uso de recursos comunitarios.

## 3. OBJETIVOS

### Objetivo General:

"Promover el desarrollo integral de niños y niñas de primera infancia mediante la implementación de ambientes lúdico-pedagógicos equipados con materiales didácticos y estrategias basadas en el juego, articulando la participación activa de docentes, familias y la comunidad en la institución Educativa técnica Nuestra Señora de la Asunción"



# INSTITUCION EDUCATIVA TECNICA NUESTRA SEÑORA DE LA ASUNCIÓN

NIT: 809000232-7 Registro ICFES 074351 DANE 273283001331

Resolución de Integración N° 0384 May. 11/2005 y

Resolución Aprobación de Estudios N° 6994 de OCT 23/2019

## Objetivos Específicos:

1. Dotar a las sedes educativas de materiales pedagógicos y artísticos para estimular la creatividad y el aprendizaje sensorial.
2. Capacitar a docentes en metodologías activas (juego, arte, exploración) adaptadas a aulas multigrado rurales.
3. Integrar a las familias en talleres de creación de materiales con recursos locales.
4. Fomentar la identidad cultural mediante actividades que incorporen tradiciones locales (danza, cuentos, artesanías).

## 4. METODOLOGIA

### Metodología Propuesta: "Aprendiendo Jugando en Comunidad"

#### Enfoques Principales

- **Aprendizaje Basado en Juego (ABJ):** Actividades lúdicas como principal vehículo de aprendizaje. El Aprendizaje Basado en Juegos (ABJ) es una metodología educativa que utiliza juegos como herramienta principal para enseñar y aprender. Busca fomentar la participación activa, la motivación y la adquisición de conocimientos a través de actividades lúdicas. El ABJ se diferencia de la gamificación en que el ABJ utiliza juegos como tal, mientras que la gamificación aplica elementos de juegos en entornos no lúdicos
- **Pedagogía Activa y Sensorial:** Experiencias prácticas con materiales concretos (agua, arena, texturas). La pedagogía activa y sensorial se centra en un aprendizaje donde los niños participan activamente, utilizando sus sentidos para explorar y construir su propio conocimiento, con un enfoque en el respeto a su individualidad y ritmo de aprendizaje. Esta pedagogía se diferencia de la tradicional al dar mayor importancia al juego, la experimentación y la interacción con el entorno, convirtiendo al docente en un facilitador del aprendizaje.
- **Apego Seguro:** Vinculación afectiva con cuidadores (familia/docentes) como base del desarrollo. El apego seguro es un vínculo emocional saludable y positivo que se desarrolla entre un niño y su cuidador principal, generalmente durante los primeros años de vida. Se caracteriza por la confianza, la sensación

de seguridad y la capacidad del cuidador para satisfacer las necesidades emocionales y físicas del niño de manera sensible y amorosa.

- **Interculturalidad:** Integración de lenguas originarias y tradiciones locales. La interculturalidad se refiere a la interacción entre diferentes culturas en un plano de igualdad, donde se busca el respeto mutuo, la comprensión y la colaboración. No se trata simplemente de la coexistencia de culturas, sino de un proceso activo de diálogo y enriquecimiento mutuo. En esencia, la interculturalidad promueve la construcción de relaciones armoniosas y equitativas entre diversos grupos culturales, valorando la diversidad como una riqueza y no como una fuente de conflicto.

### Metodología Mejorada: "Aprendizaje Basado en Juego (ABJ) y Pedagogía Activa con Enfoque Comunitario Rural"



# INSTITUCION EDUCATIVA TECNICA NUESTRA SEÑORA DE LA ASUNCIÓN

NIT: 809000232-7 Registro ICFES 074351 DANE 273283001331

Resolución de Integración N° 0384 May. 11/2005 y

Resolución Aprobación de Estudios N° 6994 de OCT 23/2019

## Enfoque Integrado

Combina **ABJ**, **pedagogía activa** y **saberes locales** para desarrollar competencias en lectoescritura y habilidades básicas, priorizando:

- **Contexto rural:** Uso de materiales del entorno (semillas, piedras, lana).
- **Multigrado:** Dinámicas que integren distintos niveles de aprendizaje.
- **Participación intergeneracional:** Familias y ancianos como facilitadores de juegos tradicionales.

## Estrategias Pedagógicas

- **Juegos Tradicionales Adaptados:**
  - Ejemplo: "*La Rayuela de las Emociones*" (saltar en casillas con caritas felices/tristes para identificar sentimientos).
- **Rutinas Diarias con Estructura Lúdica:**
  - "*La Canción de las Preguntas*": Melodía para iniciar el día con preguntas simples ("¿Qué animal vimos ayer?").
- **Proyectos Cortos:**
  - "*Cultivando Emociones*": Germinar una semilla mientras se habla de paciencia, cuidado y dibujar lo que va sucediendo con las plántulas.

## Participación Familiar y Comunitaria

- **Talleres para Cuidadores:**
  - "*Juegos que Enseñan*": Enseñar a padres a usar utensilios domésticos (cucharas, tapas) para contar historias.
- **Visitas Domiciliarias:**
  - Guías prácticas para crear "espacios de juego" en hogares (ej.: rincón con una caja de arena), triqui, lotería, piedra, papel y tijera.
- **Festivales Comunitarios:**
  - "*Día del Juego tradicionales*": Adultos enseñan rondas infantiles o juegos tradicionales

## Formación a Agentes Educativos

- **Capacitación en:**
  - Observación del desarrollo infantil (momentos significativos por edad).
  - Elaboración de materiales con recursos naturales (ej.: ábacos con maíz).
- **Mentorías:**
  - Docentes líderes acompañan a madres cuidadoras en ludotecas rurales.



# INSTITUCION EDUCATIVA TECNICA NUESTRA SEÑORA DE LA ASUNCIÓN

NIT: 809000232-7 Registro ICFES 074351 DANE 273283001331

Resolución de Integración N° 0384 May. 11/2005 y

Resolución Aprobación de Estudios N° 6994 de OCT 23/2019

## Implementación por Etapas

EDAD	ENFOQUE PRIORITARIO	ACTIVIDAD EJEMPLO
0-2 AÑOS	Vinculación afectiva + estimulación sensorial.	Masajes con canciones, móviles de hojas secas.
3-4 AÑOS	Lenguaje y motricidad fina.	Modelado con arcilla, cuentos con títeres de dedo.
5-6 AÑOS	Pensamiento lógico y socialización.	Juegos de mesa con semillas (dominó de formas).

## Monitoreo y Evaluación

- **Instrumentos:**
  - "Bitácora del Desarrollo": Registro anecdótico con fotos/videos (antes/después).
  - "Tablero de Hitos": Mural visual para que familias vean progresos (ej.: "Ya camino solo").
- **Indicadores:**
  - porcentaje de niños que alcanzan hitos de desarrollo para su edad (ej.: lenguaje comprensivo a los 3 años).
  - Nivel de participación familiar en actividades.

## Innovaciones

- **Maleta Viajera del Juego:**
  - Kit rotativo entre familias con juguetes no estructurados (conos, telas) y guía de uso.
- **Radio Comunitaria Infantil:**
  - Programa semanal con cuentos, canciones y consejos para padres.

## Ejemplo Práctico: "El Bosque de los Sentidos"

- **Objetivo:** Estimular sentidos y lenguaje.
- **Materiales:** Hojas, flores, barro, agua.
- **Dinámica:**
  1. Niños exploran texturas y olores en un "recorrido" simulado por el bosque.
  2. El adulto narra: "Esta hoja es áspera como la piel del abuelo árbol".
  3. Los niños dibujan lo que más les gustó.

## Sostenibilidad

- **Red de educación Inicial "déjate Inspirar":** Docentes Capacitados para replicar metodologías en sus comunidades mediante el trabajo cooperativo.
- **Políticas gubernamentales de primera infancia:** Incidencia para incluir la metodología en planes de desarrollo infantil nacional.



# INSTITUCION EDUCATIVA TECNICA NUESTRA SEÑORA DE LA ASUNCIÓN

NIT: 809000232-7 Registro ICFES 074351 DANE 273283001331

Resolución de Integración N° 0384 May. 11/2005 y

Resolución Aprobación de Estudios N° 6994 de OCT 23/2019

## 5. CRONOGRAMA DE ACTIVIDADES

**Duración Total:** 12 meses | **Población Beneficiaria:** 55 Niños/as de 3 a 6 años, docentes y familias de las sedes de la institución Educativa técnica Nuestra Señora de la Asunción de Fresno - Tolima.

### FASE 1: DIAGNÓSTICO Y PLANIFICACIÓN (MESES 1-2)

Mes	Actividad	Responsables	Productos
1	Cartografía lúdica con niños/as (mapeo de espacios escolares).	Docentes + Psicopedagogos	Mapa visual de territorios potenciales.
1	Encuestas a familias sobre prácticas de juego en casa.	Equipo directivo + Líderes comunitarios	Informe de necesidades familiares.
2	Taller de co-creación: Diseño de territorios pedagógicos con docentes.	Facilitadores externos	Prototipos de rincones (fotos y esquemas).
2	Inventario de recursos locales (artesanos, materiales naturales).	Comunidad educativa	Banco de datos de insumos disponibles.

### FASE 2: IMPLEMENTACIÓN (MESES 3-9)

MES	ACTIVIDAD CLAVE	ESTRATEGIA	MATERIALES PRIORITARIOS
3	<b>Activación Territorio Sensorial:</b> "La Caja de los Tesoros" (exploración táctil con semillas, telas).	Juego libre guiado	Botellas sensoriales, texturas naturales.
4	<b>Festival de Danzas:</b> Uso de trajes típicos (cumbia, danzas andinas).	Aprendizaje cultural	Telas, accesorios, grabaciones de música local.
5	<b>Taller Familiar:</b> Construcción de juguetes con material reciclado.	Red de Padres Constructores	Botellas, tapas, retazos de tela.
6	<b>Ruta Itinerante:</b> Maleta de cuentos viajeros entre sedes.	Narración oral	Cuentos ilustrados, grabadoras.
7	<b>Proyecto de Ciencias:</b> "Experimentos con Agua" (colorantes, recipientes).	Exploración científica	Probetas, colorantes alimenticios.
8	<b>Feria Lúdica Comunitaria:</b> Exposición de trabajos infantiles.	Socialización de aprendizajes	Murales colectivos, fotografías.
9	<b>Evaluación Intermedia:</b> Registro de avances con portafolios.	Docentes + Familias	Rúbricas, evidencias fotográficas.



# INSTITUCION EDUCATIVA TECNICA NUESTRA SEÑORA DE LA ASUNCIÓN

NIT: 809000232-7 Registro ICFES 074351 DANE 273283001331

Resolución de Integración N° 0384 May. 11/2005 y

Resolución Aprobación de Estudios N° 6994 de OCT 23/2019

## FASE 3: SOSTENIBILIDAD Y CIERRE (MESES 10-12)

MES	ACTIVIDAD	METODOLOGÍA	RESULTADO ESPERADO
10	Capacitación en mantenimiento de materiales para familias.	Talleres prácticos	Manual ilustrado de reparación.
11	Formalización del Banco de Materiales Comunitario.	Asamblea comunitaria	Reglamento de préstamos firmado.
12	<b>Evento Final:</b> "Fiesta del Juego" (muestra de procesos).	Stands interactivos	Certificación de participantes.

## Distribución Mensual Detallada

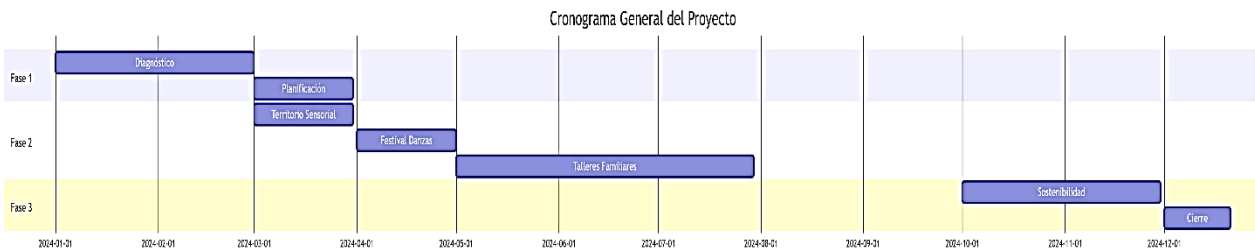

## CLAVES PARA EL ÉXITO

- Flexibilidad:** Ajustar actividades según clima (ej.: festival al aire libre en época seca).
- Documentación:** Usar cuadernos de campo para registrar reflexiones docentes.
- Celebraciones:** Incluir rituales de reconocimiento (ej.: entrega de insignias "Guardianes del Juego").

### Ejemplo De Actividad Semanal (Sede Fátima Geraldine):

Día	Mañana	Tarde
Lunes	Rincón de Arte (témperas).	Juego simbólico (mercado campesino).
Miércoles	Laberintos al aire libre.	Taller de cuentos con abuelos.

## 6. MATERIALES REQUERIDOS

Proyecto Primera Infancia: Manitas Creativas: Explorando, Jugando y Aprendiendo en Comunidad							
ELEMENTOS DE PAPELERÍA							
ITEM	DESCRIPCION	UNIDAD DE MEDIDA	CANTIDAD	VALOR UNITARIO SUMINISTROS RODBAR	VALOR UNITARIO DISTRIBUCIONES LUNA AZUL	VALOR PROMEDIO	VALOR TOTAL
1	Resmas de papel Oficio y Carta. Una de c/u.	UNIDAD	18	\$ 21.200,00	\$ 21.000,00	\$ 21.100,00	\$ 379.800,00
2	Papel Kraft rollos 36".	UNIDAD	3	\$ 56.000,00	\$ 75.000,00	\$ 65.500,00	\$ 196.500,00



# INSTITUCION EDUCATIVA TECNICA NUESTRA SEÑORA DE LA ASUNCIÓN

NIT: 809000232-7 Registro ICFES 074351 DANE 273283001331

Resolución de Integración N° 0384 May. 11/2005 y

Resolución Aprobación de Estudios N° 6994 de OCT 23/2019

3	Papel contact x 20 mts.	UNIDAD	4	\$ 119.200,00	\$ 119.000,00	\$ 119.100,00	\$ 476.400,00
4	Tijeras punta roma.	UNIDAD	13	\$ 1.350,00	\$ 1.300,00	\$ 1.325,00	\$ 17.225,00
5	Plastilina grande.	CAJA	13	\$ 2.400,00	\$ 2.350,00	\$ 2.375,00	\$ 30.875,00
6	Caja de colores x 12 doble punta.	UNIDAD	13	\$ 15.950,00	\$ 15.900,00	\$ 15.925,00	\$ 207.025,00
7	Colbon x 250 grs.	UNIDAD	13	\$ 5.100,00	\$ 4.950,00	\$ 5.025,00	\$ 65.325,00
8	Caja crayolas.	UNIDAD	13	\$ 2.500,00	\$ 2.450,00	\$ 2.475,00	\$ 32.175,00
9	Vinilos x 500 cc surtidos x 4 unidades.	KIT	52	\$ 9.850,00	\$ 9.800,00	\$ 9.825,00	\$ 510.900,00

## MATERIALES Y ELEMENTOS DEPORTIVOS

ITEM	DESCRIPCION	UNIDAD DE MEDIDA	CANTIDAD	VALOR UNITARIO SUMINISTROS RODBAR	VALOR UNITARIO DISTRIBUCIONES LUNA AZUL	VALOR PROMEDIO	VALOR TOTAL
1	Balones de micro 60 - 62.	UNIDAD	26	\$ 73.450,00	\$ 73.400,00	\$ 73.425,00	\$ 1.909.050,00
2	Aros pequeños de colores planos x 50 cms.	UNIDAD	39	\$ 12.950,00	\$ 12.900,00	\$ 12.925,00	\$ 504.075,00
3	Lazos para saltar x 3 mts.	UNIDAD	65	\$ 5.000,00	\$ 4.950,00	\$ 4.975,00	\$ 323.375,00
4	Colchonetas 1,00 x 0,50 cms en tela guayera, kasata 5 cms impermeable con cremallera.	UNIDAD	10	\$ 89.100,00	\$ 89.000,00	\$ 89.050,00	\$ 890.500,00
5	Balones de futbol #5 Gol - Gol.	UNIDAD	26	\$ 71.200,00	\$ 71.000,00	\$ 71.100,00	\$ 1.848.600,00
6	Balones de baloncesto #5 Gol - Gol.	UNIDAD	26	\$ 66.100,00	\$ 66.000,00	\$ 66.050,00	\$ 1.717.300,00
7	Balones de voleibol #4 Gol - Gol.	UNIDAD	8	\$ 69.100,00	\$ 69.000,00	\$ 69.050,00	\$ 552.400,00
8	Conos 23 cms.	UNIDAD	36	\$ 8.500,00	\$ 8.450,00	\$ 8.475,00	\$ 305.100,00
9	Platillo.	UNIDAD	30	\$ 2.300,00	\$ 2.200,00	\$ 2.250,00	\$ 67.500,00
10	Ajedrez en madera No 5.	UNIDAD	7	\$ 69.200,00	\$ 69.000,00	\$ 69.100,00	\$ 483.700,00

## MATERIALES Y ELEMENTOS DIDÁCTICOS

ITEM	DESCRIPCION	UNIDAD DE MEDIDA	CANTIDAD	VALOR UNITARIO SUMINISTROS RODBAR	VALOR UNITARIO DISTRIBUCIONES LUNA AZUL	VALOR PROMEDIO	VALOR TOTAL
1	Láminas de los derechos y deberes de los niños - 70 x 100 cms impresión digital.	UNIDAD	13	\$ 79.200,00	\$ 79.000,00	\$ 79.100,00	\$ 1.028.300,00
2	Lamina de las emociones de los niños 70 x 100 cms impresión digital.	UNIDAD	13	\$ 79.200,00	\$ 79.000,00	\$ 79.100,00	\$ 1.028.300,00



## INSTITUCION EDUCATIVA TECNICA NUESTRA SEÑORA DE LA ASUNCIÓN

NIT: 809000232-7 Registro ICFES 074351 DANE 273283001331

Resolución de Integración N° 0384 May. 11/2005 y

Resolución Aprobación de Estudios N° 6994 de OCT 23/2019

3	Animalitos brinca - brinca grande 50 cms.	UNIDAD	13	\$ 49.100,00	\$ 49.000,00	\$ 49.050,00	\$ 637.650,00
4	Juegos de bloques de construcción x tula fichas grandes 180 piezas.	PAQUETE	13	\$ 42.250,00	\$ 42.000,00	\$ 42.125,00	\$ 547.625,00
5	Loterías de las vocales.	UNIDAD	26	\$ 12.350,00	\$ 12.300,00	\$ 12.325,00	\$ 320.450,00
6	Loterías números y del abecedario.	UNIDAD	26	\$ 12.350,00	\$ 12.300,00	\$ 12.325,00	\$ 320.450,00
7	Parqués en madera y escalera 4 imantado.	UNIDAD	13	\$ 33.100,00	\$ 33.000,00	\$ 33.050,00	\$ 429.650,00
8	Bingo Metálico 40 cartones.	PAQUETE	2	\$ 93.100,00	\$ 93.000,00	\$ 93.050,00	\$ 186.100,00
9	Lotería en madera.	UNIDAD	13	\$ 21.200,00	\$ 21.000,00	\$ 21.100,00	\$ 274.300,00
10	Sellos didácticos Números 0 al 09 para completar 12,8 x 9,5 cms contiene almohadilla y tinta.	PAQUETE	3	\$ 53.500,00	\$ 53.800,00	\$ 53.650,00	\$ 160.950,00
11	Sellos didácticos Lecto-escritura Scrit x 45 para preescolar 12.8 x 9,5 cms con almohadilla y tinta.	PAQUETE	3	\$ 156.000,00	\$ 164.500,00	\$ 160.250,00	\$ 480.750,00
12	Balón Canguro grande.	UNIDAD	6	\$ 21.000,00	\$ 22.450,00	\$ 21.725,00	\$ 130.350,00
13	Dominó en madera grande animales granja, medios transporte y animales salvajes.	UNIDAD	13	\$ 29.800,00	\$ 29.850,00	\$ 29.825,00	\$ 387.725,00
14	Marimba de notas musicales.	UNIDAD	13	\$ 35.800,00	\$ 36.200,00	\$ 36.000,00	\$ 468.000,00
15	Tapete didáctico en foamy 90 x 90 cms	UNIDAD	13	\$ 31.200,00	\$ 31.500,00	\$ 31.350,00	\$ 407.550,00
16	Rompecabezas en madera 4,6,8,9,12 piezas	UNIDAD	65	\$ 19.300,00	\$ 18.500,00	\$ 18.900,00	\$ 1.228.500,00
<b>MOBILIARIO</b>							
ITEM	DESCRIPCION	UNIDAD DE MEDIDA	CANTIDAD	VALOR UNITARIO SUMINISTROS RODBAR	VALOR UNITARIO DISTRIBUCIONES LUNA AZUL	VALOR PROMEDIO	VALOR TOTAL
1	Organizador Dubái 5 niveles.	UNIDAD	5	\$ 198.000,00	\$ 198.200,00	\$ 198.100,00	\$ 990.500,00



## INSTITUCION EDUCATIVA TECNICA NUESTRA SEÑORA DE LA ASUNCIÓN

NIT: 809000232-7 Registro ICFES 074351 DANE 273283001331

Resolución de Integración N° 0384 May. 11/2005 y

Resolución Aprobación de Estudios N° 6994 de OCT 23/2019

2	<p>JUEGOS DE MESAS TRAPEZOIDALES PARA PREESCOLAR CONSTA DE 2 MESAS TRAPEZOIDALES FABRICADAS PATA EN TUBO REDONDO DE 1 1/2 CALIBRE 18. CON NIVELADOR, PEDESTAL EN TUBO CUADRADO DE 1" EN CALIBRE 18, BANDEJA PORTALIBRO EN LAMINA CALIBRE 22 SOLDADURA PROCESO MIG PINTURA EN POLVO ELECTROSTATICA SUPERFICIE DE TRABAJO, DE 1,20 X .60 X 60, X .60 EN TRIPLEX 12MM ENCAHAPADO EN FORMICA</p> <p>TEXTURIZADA EN COLORES, FORMA BORDE DE LA TAPA LIJADO Y PINTADO, 6 SILLAS COMPAÑERAS PREESCOLAR ESTRUCTURA METALICA EN TUBO REDONDO 7/8 CALIBRE 18 CON 2 REFUERZOS DE TUBO REDONDO 5/8 CALIBRE 18, SOLDADURA PROCESO MIG PINTURA EN POLVO ELECTROSTATICA Y LAS TERMINACIONES DE LA TAPAS TAPONES INTERNOS 7/8 DE ALTO IMPACTO Y SENTADERO Y ESPALDAR EN POLIPROPILENO DE COLORES.</p>	KIT	3	\$ 1.350.000	\$ 1.378.000,00	\$ 1.364.000	\$ 4.092.000,00
3	Mesas y Sillas Rimax pequeñas.	JUEGO	4	\$ 192.300,00	\$ 192.000,00	\$ 192.150,00	\$ 768.600,00



# INSTITUCION EDUCATIVA TECNICA NUESTRA SEÑORA DE LA ASUNCIÓN

NIT: 809000232-7 Registro ICFES 074351 DANE 273283001331

Resolución de Integración N° 0384 May. 11/2005 y

Resolución Aprobación de Estudios N° 6994 de OCT 23/2019

EQUIPO DE AUDIO							
ITEM	DESCRIPCION	UNIDAD DE MEDIDA	CANTIDAD	VALOR UNITARIO SUMINISTROS RODBAR	VALOR UNITARIO DISTRIBUCIONES LUNA AZUL	VALOR PROMEDIO	VALOR TOTAL
1	Micrófono x 2 inalámbrico UHF 60 - 100 Metros de alcance.	UNIDAD	2	\$ 311.000,00	\$ 310.000,00	\$ 310.500,00	\$ 621.000,00
<b>TOTAL</b>							<b>\$ 25.026.575,00</b>

## 7. RESULTADOS ESPERADOS

### Ámbito Indicadores

<b>Infantil</b>	80% de niños mejora motricidad fina (ej.: recortar, enhebrar).
<b>Docente</b>	70% de docentes aplica 3+ estrategias lúdicas aprendidas.
<b>Familiar</b>	50% de familias participa en talleres de creación de materiales.
<b>Comunitario</b>	2 actividades culturales anuales (ferias, festivales) con participación infantil.

## 7. IMPACTO DEL PROYECTO

- **Corto plazo:** Reducción del rezago en habilidades básicas (pre-lectura, conteo).
- **Mediano plazo:** Menor deserción en transición a primaria gracias a bases sólidas.
- **Largo plazo:** Comunidad empoderada como agente educativo, replicando prácticas en hogares.

## 8. EVALUACIÓN Y CRITERIOS

- **Instrumentos:**
  - *Rúbricas de observación* (ej.: escala de desarrollo motor).
  - *Portafolios digitales/análogos* con evidencias (fotos, trabajos).
  - *Encuestas de satisfacción* a familias y docentes.
- **Criterios:**
  - **Pertinencia:** Uso efectivo de materiales (ej.: % de temperas gastadas en actividades).



# INSTITUCION EDUCATIVA TECNICA NUESTRA SEÑORA DE LA ASUNCIÓN

NIT: 809000232-7 Registro ICFES 074351 DANE 273283001331

Resolución de Integración N° 0384 May. 11/2005 y

Resolución Aprobación de Estudios N° 6994 de OCT 23/2019

- **Participación:** Número de familias involucradas en talleres.
  - **Sostenibilidad:** Creación de un banco de materiales reciclados por la comunidad.
- 

## RECOMENDACIONES FINALES

- **Aliados clave:** Buscar apoyo de alcaldías para donaciones de materiales (ej.: papel kraft) y ONGs especializadas en primera infancia.
- **Documentación:** Sistematizar buenas prácticas en un manual ilustrado para replicabilidad.

**Nota:** Este proyecto se alinea con los **Derechos del Niño** (Art. 31: derecho al juego) y los **Objetivos de Desarrollo Sostenible** (ODS 4: educación de calidad).