



CLASIFICACIÓN DE LA INFORMACIÓN

| | | | | | |
|---------|-------------------------------------|---------------------|--------------------------|-------------------|--------------------------|
| Pública | <input checked="" type="checkbox"/> | Pública Clasificada | <input type="checkbox"/> | Pública Reservada | <input type="checkbox"/> |
|---------|-------------------------------------|---------------------|--------------------------|-------------------|--------------------------|

PROCESO DE GESTIÓN CONTRACTUAL FORMATO INFORME DE SUPERVISIÓN

1. ASPECTOS GENERALES

| | |
|------------------------------------|--|
| CONTRATANTE | Centro Industrial y de Aviación Regional Atlántico |
| CONTRATO NRO. | CO1-PCCNTR-8190308-2025 |
| FECHA DE SUSCRIPCIÓN | 14/08/2025 |
| OBJETO | CONTRATAR LA PARTICIPACIÓN DE LA REGIONAL ATLÁNTICO DEL SENA EN EL DESARROLLO DE LOS DISTINTOS EVENTOS DESARROLLADOS POR CORFERIAS COMO ESTRATEGIA DE PARTICIPACIÓN Y DIVULGACIÓN DE LOS SERVICIOS DEL SENA. |
| CONTRATISTA | CORFERIAS INVERSIONES S.A.S. |
| CC o NIT | 900525906-6 |
| LUGAR DE EJECUCIÓN | Centro Industrial y de Aviación Regional Atlántico |
| FECHA DE INICIO | 20/08/2025 |
| PLAZO INICIAL DEL CONTRATO | 4 días hasta el 24 de agosto de 2025 |
| VALOR INICIAL DEL CONTRATO | \$23.800.000 |
| PRÓRROGA NRO. | N/A |
| FECHA DE TERMINACIÓN | 24/08/2025 |
| ADICIÓN NRO. | N/A |
| VALOR ACTUAL DEL CONTRATO | \$23.800.000 |
| FORMA DE PAGO | UNICO PAGO |
| INFORME DE SUPERVISIÓN NRO. | 001 |
| PERIODO DEL INFORME | Desde 20/08/2025 al 24/08/2025 |



2. RELACIÓN DE PAGOS DE SEGURIDAD SOCIAL

| | | |
|-----------------------------------|------------------------------------|---|
| SALUD, PENSIÓN ARL | Y Periodo de Agosto de 2025 | Planilla nro. 9491284682 del 01/09/2025 |
|-----------------------------------|------------------------------------|---|

2.1 Garantías contractuales

| GARANTÍA ÚNICA DE CUMPLIMIENTO | | | |
|--|--------------------|------------|-------------|
| ASEGURADORA | Seguros del Estado | | |
| NRO. DE PÓLIZA | 33-44-101266013 | | |
| CERTIFICADO O ANEXO | N/A | | |
| FECHA EXPEDICIÓN | 19/08/2025 | | |
| FECHA APROBACIÓN | 20/08/2025 | | |
| AMPARO | VIGENCIA | | VALOR |
| | DESDE | HASTA | |
| Cumplimiento | 21/08/2025 | 24/12/2025 | \$2.380.000 |
| Devolución del pago anticipado | N/A | N/A | N/A |
| Pago de Salarios y prestaciones sociales | N/A | N/A | N/A |
| Calidad del servicio | N/A | N/A | N/A |

| GARANTÍA DE RESPONSABILIDAD CIVIL EXTRA CONTRACTUAL | | | |
|---|----------|-------|-------|
| ASEGURADORA | N/A | | |
| NRO. DE PÓLIZA | N/A | | |
| CERTIFICADO O DE ANEXO | N/A | | |
| FECHA EXPEDICIÓN | N/A | | |
| FECHA APROBACIÓN | N/A | | |
| AMPARO | VIGENCIA | | VALOR |
| | DESDE | HASTA | |
| Responsabilidad civil extracontractual | N/A | N/A | N/A |



En atención a lo señalado en el modificatorio Nro. se efectuó la ampliación de las garantías en el siguiente sentido: N/A

NOTA INTERNA. Esta información se debe diligenciar respecto del último modificatorio suscrito y que haya obligado al contratista a generar un anexo a las pólizas.

| GARANTÍA ÚNICA DE CUMPLIMIENTO | | | |
|---------------------------------------|-----------------|--------------|--------------|
| ASEGURADORA | N/A | | |
| NRO. DE PÓLIZA | N/A | | |
| CERTIFICADO O ANEXO | N/A | | |
| FECHA EXPEDICIÓN | N/A | | |
| FECHA APROBACIÓN | N/A | | |
| AMPARO | VIGENCIA | | VALOR |
| | DESDE | HASTA | |
| Cumplimiento | N/A | N/A | |
| Devolución del pago anticipado | N/A | N/A | |
| Salarios y prestaciones sociales | N/A | N/A | |
| Calidad del servicio | N/A | N/A | |

| GARANTÍA DE RESPONSABILIDAD CIVIL EXTRA CONTRACTUAL | | | |
|--|-----------------|--------------|--------------|
| ASEGURADORA | N/A | | |
| NRO. DE PÓLIZA | N/A | | |
| CERTIFICADO O DE ANEXO | N/A | | |
| FECHA EXPEDICIÓN | N/A | | |
| FECHA APROBACIÓN | N/A | | |
| AMPARO | VIGENCIA | | VALOR |
| | DESDE | HASTA | |
| Responsabilidad civil extracontractual | N/A | N/A | |



ACTIVIDADES EJECUTADAS:

| ITEM | DESCRIPCION DETALLADA | FACTURA No | PRECIO UNITARIO | PRECIO TOTAL |
|-----------------------------|---|------------|-----------------|---------------------|
| 1 | CONTRATAR LA PARTICIPACIÓN DE LA REGIONAL ATLÁNTICO DEL SENA EN EL DESARROLLO DE LOS DISTINTOS EVENTOS DESARROLLADOS POR CORFERIAS COMO ESTRATEGIA DE PARTICIPACIÓN Y DIVULGACIÓN DE LOS SERVICIOS DEL SENA | FEBQ-5446 | \$23.800.000 | \$23.800.000 |
| TOTAL FACTURA No. FEBQ-5446 | | | | \$23.800.000 |

3. AVANCE FINANCIERO DEL CONTRATO

| FECHA DE LA FACTURA | NRO. DE FACTURA | VALOR FACTURADO | VALOR EJECUTADO | SALDO DEL CONTRATO | PORCENTAJE DE EJECUCIÓN FINANCIERA |
|---------------------|-----------------|-----------------|-----------------|--------------------|------------------------------------|
| 01/09/2025 | No.FEBQ-5446 | \$23.800.000 | \$23.800.000 | \$0 | 100% |

3.1 Multas y sanciones

A la fecha de presentación del presente informe, se certifica como supervisora del contrato y de acuerdo a la información reportada del contrato que no se han presentado multas, indemnizaciones, reintegros ni sanciones.

3.2 Solicitud de modificación

N/A

4. CERTIFICACIÓN

Con la firma del presente informe, en mi calidad de supervisora, previa revisión de los documentos en la plataforma SECOP II, certifico el cumplimiento a cabalidad de las obligaciones establecidas en el contrato



por parte del contratista y la plena autonomía en desarrollo de sus actividades durante el respectivo periodo. Con base en lo anterior, autorizo el pago conforme lo pactado contractualmente.

5. OBSERVACIONES

Se adjuntan al presente informe anexos sobre cumplimiento de requisitos ambientales y de ejecución.

NOTA: Se designan como apoyo en la verificación de aspectos ambientales y de SST a :

Yasser Barraza Vargas – Aspectos Ambientales

Elizabeth Rúa Ordoñez – Aspectos de Seguridad y Salud en el Trabajo.

Para constancia se firma en Barranquilla a los dos (02) días del mes de septiembre de 2025

Stephany Valle Córdoba
Supervisora del Contrato

Elaboro : Juana Cantillo Maldonado
Contratista Grupo de Apoyo Administrativo Intercentro.



ANEXOS

Bienestar más cerca,
espacio para promover valores desde las siguientes actividades:
" Buenos días - Buenas tardes y Buenas Noches" -
Desafío personal de valores Reto valores.







| NÚMERO DE EVENTO | NOMBRES Y APELLIDOS | TIPO DE DOCUMENTO | NÚMERO DE DOCUMENTO | CÉDULA | EMAIL | NÚMERO DE FOLIO | PROGRAMA | LOGRO |
|----------------------------|----------------------------------|----------------------|---------------------|------------|---|-----------------|--|----------|
| Festival de valores (2025) | LUIS MANUEL RETAMOZA DE LA HOZ | Tarjeta de identidad | 104629226 | 301701145 | luisretamoza05@gmail.com | 2994938 | TECNOLOGO-ANALISIS Y DESARROLLO DE SOFTWARE | Sobresas |
| Festival de valores (2025) | YAMELIS KARINA JARAMILLO ARROYO | Tarjeta de identidad | 1046699432 | 3021294992 | yamelis1413@gmail.com | 3064637 | TECNOLOGO-COORDINACION EN SISTEMAS INTEGRADOS DE G | Geestion |
| Festival de valores (2025) | YAMELIS KARINA JARAMILLO ARROYO | Tarjeta de identidad | 1046699432 | 3021294992 | yamelis1413@gmail.com | 3064637 | TECNOLOGO COORDINACION EN SISTEMAS INTEGRADOS DE G | Geestion |
| Festival de valores (2025) | YAMELIS KARINA JARAMILLO ARROYO | Tarjeta de identidad | 1046699432 | 3021294992 | yamelis1413@gmail.com | 3064637 | TECNOLOGO-COORDINACION EN SISTEMAS INTEGRADOS DE G | Geestion |
| Festival de valores (2025) | DAYANA PATRICIA VASQUEZ MARTINEZ | Cedula de ciudadanía | 1128103845 | 3009799685 | dayanavasquezm5@gmail.com | 3134812 | TECNOLOGO-COORDINACION EN SISTEMAS INTEGRADOS DE G | Geestion |
| Festival de valores (2025) | LUNA MARIA AGUIZ GARCIA | Tarjeta de identidad | 1042152236 | 3140050975 | lunemariagomez24@gmail.com | 3174812 | TECNOLOGO-COORDINACION EN SISTEMAS INTEGRADOS DE G | Geestion |
| Festival de valores (2025) | FILIBACIL SANCHEZ ANAYA | Tarjeta de identidad | 6788198 | 303057187 | sanchezfilibacil@gmail.com | 3134812 | TECNOLOGO-COORDINACION EN SISTEMAS INTEGRADOS DE G | Geestion |
| Festival de valores (2025) | ERICK GUSTAVO DAZA BARRIOS | Cedula de ciudadanía | 1002153053 | 3015685773 | erickdaza810@gmail.com | 3174812 | TECNOLOGO-COORDINACION EN SISTEMAS INTEGRADOS DE G | Geestion |
| Festival de valores (2025) | SUZABETH ESTHER MOLINA CONDO | Cedula de ciudadanía | 1040443866 | 3112112979 | molinasuzabeth49@gmail.com | 3174812 | TECNOLOGO-COORDINACION EN SISTEMAS INTEGRADOS DE G | Geestion |
| Festival de valores (2025) | LUNA VECINO TORRES | Cedula de ciudadanía | 1043660274 | 3022511805 | lunamariavecino@gmail.com | 3174812 | TECNOLOGO-COORDINACION EN SISTEMAS INTEGRADOS DE G | Geestion |
| Festival de valores (2025) | JACQUELIN ROYRA MENDOZA | Cedula de ciudadanía | 1044602508 | 3205082831 | royramendoza9@gmail.com | 3174812 | TECNOLOGO-COORDINACION EN SISTEMAS INTEGRADOS DE G | Geestion |
| Festival de valores (2025) | ANA GABRIELA LUNA JIMENEZ | Cedula de ciudadanía | 1052558806 | 3209543998 | analuna300@gmail.com | 3134812 | TECNOLOGO-COORDINACION EN SISTEMAS INTEGRADOS DE G | Geestion |
| Festival de valores (2025) | OLIVIA VANESA BALMACEDA AHUMADA | Tarjeta de identidad | 1047222030 | 3240596170 | balmacedaoliv@gmail.com | 3174812 | TECNOLOGO-COORDINACION EN SISTEMAS INTEGRADOS DE G | Geestion |
| Festival de valores (2025) | RAYTOR DAVID SALAS PRENS | Tarjeta de identidad | 1127947311 | 3102791094 | raytor.salascps@gmail.com | 3134812 | TECNOLOGO-COORDINACION EN SISTEMAS INTEGRADOS DE G | Geestion |
| Festival de valores (2025) | DIEGO ANDRES PACHECO BALLESTEROS | Cedula de ciudadanía | 1002168094 | 3244675147 | diegoandrespachecoballesteros@gmail.com | 3174812 | TECNOLOGO-COORDINACION EN SISTEMAS INTEGRADOS DE G | Geestion |
| Festival de valores (2025) | ANA GABRIELA LUNA JIMENEZ | Cedula de ciudadanía | 1052558806 | 3209543998 | analuna300@gmail.com | 3174812 | TECNOLOGO-COORDINACION EN SISTEMAS INTEGRADOS DE G | Geestion |
| Festival de valores (2025) | JAINER ANDRES FERNANDEZ FLOREZ | Tarjeta de identidad | 1043445186 | 3134039263 | jainef1995@gmail.com | 3174812 | TECNOLOGO-COORDINACION EN SISTEMAS INTEGRADOS DE G | Geestion |
| Festival de valores (2025) | RONALD ANDRÉS EVERTS CERVANTES | Tarjeta de identidad | 1044622060 | 3028694620 | cervantesronald314@gmail.com | 3174812 | TECNOLOGO-COORDINACION EN SISTEMAS INTEGRADOS DE G | Geestion |



ITEM:2 SUPER APRENDIZ SENA:
Commemoración del Día del Aprendiz, escenario de reconocimientos, habilidades, talentos y virtudes.







| ASISTENCIA DIA DEL APRENDIZ | | | | | | |
|--------------------------------|-----------------------------------|----------------------|---------------------|-----------------|--|----------------|
| NOMBRE DEL EVENTO | NOMBRES Y APELLIDOS | TIPO DE DOCUMENTO | NUMERO DE DOCUMENTO | NUMERO DE FICHA | PROGRAMA | COORDINA |
| CONMEMORACIÓN DÍA DEL APRENDIZ | MARLA ROSA MORALES FERNANDEZ | Cedula de ciudadanía | 1140961244 | 2997985 | TECNOLOGO-GESTION DE LA SEGURIDAD Y SALUD EN EL TR | Gestion |
| CONMEMORACIÓN DÍA DEL APRENDIZ | RICARDO ANDRES ZARATE GOMEZ | Cedula de ciudadanía | 1045761548 | 2998574 | TECNICO-CONSTRUCCION DE EDIFICACIONES | Construcción |
| CONMEMORACIÓN DÍA DEL APRENDIZ | Uselth ZAFRA Zafrá Acosta | Cedula de ciudadanía | 1001854248 | 2997985 | TECNOLOGO-GESTION DE LA SEGURIDAD Y SALUD EN EL TR | Gestion |
| CONMEMORACIÓN DÍA DEL APRENDIZ | ELISABETH CRISTINA BOLIVAR GARCIA | Cedula de ciudadanía | 1001947308 | 3000369 | TECNICO-DIBUJO ARQUITECTÓNICO | Construcción |
| CONMEMORACIÓN DÍA DEL APRENDIZ | ANDRES FELIPE CASTRO MARTINEZ | Cedula de ciudadanía | 1048267571 | 2998880 | TECNOLOGO-GESTION DE LA SEGURIDAD Y SALUD EN EL TR | Gestion |
| CONMEMORACIÓN DÍA DEL APRENDIZ | LIZETH PATRICIA GIRALDO CABARCAS | Tarjeta de identidad | 1002032960 | 2998915 | TECNOLOGO-DESARROLLO DE MEDIOS GRAFICOS VISUALES | Artes Graficas |
| CONMEMORACIÓN DÍA DEL APRENDIZ | MARÍA JULIETH D'AZ NARVAEZ | Cedula de ciudadanía | 1001531918 | 2998880 | TECNOLOGO-GESTION DE LA SEGURIDAD Y SALUD EN EL TR | Gestion |
| CONMEMORACIÓN DÍA DEL APRENDIZ | ANDREA CAROLINA RODRIGUEZ MARTIN | Cedula de ciudadanía | 1044214008 | 2998915 | TECNOLOGO-DESARROLLO DE MEDIOS GRAFICOS VISUALES | Artes Graficas |
| CONMEMORACIÓN DÍA DEL APRENDIZ | SCARLETH YULIANA BASTARDO CRUZ | Cedula de ciudadanía | 1148212464 | 8003969 | TECNICO-DIBUJO ARQUITECTÓNICO | Construcción |
| CONMEMORACIÓN DÍA DEL APRENDIZ | YOLMAR HERRERA VERGARA | Tarjeta de identidad | 1101445357 | 2998880 | TECNOLOGO-GESTION DE LA SEGURIDAD Y SALUD EN EL TR | Gestion |
| CONMEMORACIÓN DÍA DEL APRENDIZ | KIMBERLY PEREZ NOGUERA | Cedula de ciudadanía | 1045477981 | 2712320 | TECNOLOGO-GESTIÓN INTEGRADA DE LA CALIDAD MEDIO A | Gestion |
| CONMEMORACIÓN DÍA DEL APRENDIZ | GISELE PAOLA SIADO DE LAS SALAS | Cedula de ciudadanía | 1049466201 | 2928637 | TECNOLOGO-FOTOGRAFIA Y PROCESOS DIGITALES | Artes Graficas |
| CONMEMORACIÓN DÍA DEL APRENDIZ | JULIANA CASTRO OSPINA | Cedula de ciudadanía | 1048279301 | 2998880 | TECNOLOGO-GESTION DE LA SEGURIDAD Y SALUD EN EL TR | Gestion |
| CONMEMORACIÓN DÍA DEL APRENDIZ | JHAN CARLOS BALZA WILCHEZ | Tarjeta de identidad | 1044616126 | 3000369 | TECNICO-DIBUJO ARQUITECTÓNICO | Construcción |
| CONMEMORACIÓN DÍA DEL APRENDIZ | | | | | TECNOLOGO-DESARROLLO DE MEDIOS GRAFICOS | |



ITEM 6: ACOGIDA

Socialización del Reglamento aprendiz SENA - Reconocimiento del Centro de Formación- Divulgación del Plan de Bienestar al Aprendiz Centro de Formación



Bienestar al aprendiz
Centro Industrial
y de Aviación
Regional Atlántico

ACOGIDA

Bienestar al aprendiz

Socialización del Reglamento aprendiz SENA
Reconocimiento del Centro de Formación
Divulgación del Plan de Bienestar al Aprendiz
Centro de Formación

Lunes - 28 de Julio Jornada Nocturna y Madrugada
Martes - 29 de Julio Nodo Construcción
Miércoles - 30 de Julio Nodo Construcción
Jueves - 31 de Julio Jornada Mixta - Diurna
Viernes - 01 de Agosto Jornada Mixta - Diurna





| ASISTENCIA ACOGIDA | | | | | |
|--------------------------------------|-------------------------------|---------------------|-----------------|--|----------------|
| NOMBRE DEL EVENTO | NOMBRES Y APELLIDOS | NUMERO DE DOCUMENTO | NUMERO DE FICHA | PROGRAMA | COORDINACION |
| Acogida III trimestre Lunes 28 Julio | KAROL ANDREA ORTIZ PEÑARANDA | 1032497960 | 3231790 | TECNOLOGO-DECORACIÓN DE ESPACIOS INTERIORES | Construcción |
| Acogida III trimestre Lunes 28 Julio | CAMILA ESPELETA LEMUS | 1044617343 | 3231650 | TECNICO-MARKETING DIGITAL PARA EL SISTEMA MODA | Confeccion |
| Acogida III trimestre Lunes 28 Julio | BRAYAN JESID BARRAZA PEDRAZA | 1041893196 | 3231650 | TECNICO-MARKETING DIGITAL PARA EL SISTEMA MODA | Confeccion |
| Acogida III trimestre Lunes 28 Julio | HEINY CAROLINA CABEZAS CASTRO | 1139427317 | 3231650 | TECNICO-MARKETING DIGITAL PARA EL SISTEMA MODA | Confeccion |
| Acogida III trimestre Lunes 28 Julio | IRINA ASHLEY SOLANO CONTRERAS | 1044635285 | 3231659 | TECNICO-INTEGRACION DE CONTENIDOS DIGITALES. | Artes Graficas |
| Acogida III trimestre Lunes 28 Julio | OVAYMAR DIAZ IBAÑEZ | 1001819693 | 3231659 | TECNICO-INTEGRACION DE CONTENIDOS DIGITALES. | Artes Graficas |
| Acogida III trimestre Lunes 28 Julio | DIEGO ANDRES OSMA ALFARO | 1047043487 | 3231788 | TECNOLOGO-PRODUCCION DE MULTIMEDIA | Artes Graficas |
| Acogida III trimestre Lunes 28 Julio | SASAY SOFIA GALBADO PEÑA | 1100012093 | 3231659 | TECNICO-INTEGRACION DE CONTENIDOS DIGITALES. | Artes Graficas |
| Acogida III trimestre Lunes 28 Julio | KYARA NICOLLE HERRERA DONADO | 1043671047 | 3231659 | TECNICO-INTEGRACION DE CONTENIDOS DIGITALES. | Artes Graficas |
| Acogida III trimestre Lunes 28 Julio | DARIO JOSE VIZCAINO DAZA | 1047216086 | 3231786 | TECNOLOGO-GESTION DEL MANTENIMIENTO DE AUTOMOTORES | Automotriz |
| Acogida III trimestre Lunes 28 Julio | ANA MARCELA GERALDINO BAEZ | 1143121142 | 3231659 | TECNICO-INTEGRACION DE CONTENIDOS DIGITALES. | Artes Graficas |
| Acogida III trimestre Lunes 28 Julio | DEISON ALBERTO CARIDAD LOPEZ | 6647329 | 3231659 | TECNICO-INTEGRACION DE CONTENIDOS DIGITALES. | Artes Graficas |
| Acogida III trimestre Lunes 28 Julio | FABIAN FRAIR BLANCO VASQUEZ | 1044605425 | 3231788 | TECNOLOGO-PRODUCCION DE MULTIMEDIA | Artes Graficas |

ITEM 7: "FAMILY SENA, COMO RED DE APOYO PARA LA PERMANENCIA

**Taller de Bienvenida: Sensibilización a la Familia del Proceso Formativo y apoyo para la construcción de Proyecto y calidad de Vida.
Taller de emprendimiento Familiar"**

 Bienestar al aprendiz
Centro Industrial y de Aviación
 Regional Atlántica

FAMILY SENA

Bienestar al aprendiz

**Taller de Bienvenida: Sensibilización a la Familia del Proceso Formativo y apoyo para la construcción de Proyecto y calidad de Vida.
Taller de emprendimiento Familiar"**

**01 de Agosto del 2025
 Hora: 3:40 P.m.
 Nodo de Construcción**



| Nombre Completo del estudiante | Nombre Completo del asesor | Numero de Aula | Nombre del programa de formación | Numero de contacto del estudiante | Correo del estudiante |
|------------------------------------|---------------------------------------|---------------------|---|-----------------------------------|--------------------------|
| Auri Cayetano Castro | Gabí Luz Ruiz Jarama Carpenin | | Contrucción de edificaciones | 9116710294 | auriuc@gmail.com |
| Zulema Medina | Jenny Obregón | 3221600 | Contrucción de edificaciones | 9147704604 | Zulemauc21@gmail.co |
| Vivá Mariana Elena Valencia | Genner Luis Montenegro Dorca | 3221600 | Contrucción de edificaciones | 9988991187 | vivafia22@gmail.com |
| Deymarina Fabiola Garcia | Israel Saragán Higuera | 3221724 | Tecnología en Edición multimedia digital | 9188354674 | deymarinafab2@gmail |
| Yanir Del valle | Adriana Lucía Del Valle Hernández | 3221724 | Edición y multimedia arquitectónica de interiores | 9141747031 | valdey@gmail.com |
| Jhony Wilson Contreras | Selwyn Estepa Torres Jara | Oficina de Asesoría | SENA - ITC FACOLDO ARQUITECTURA Y DISEÑO | 9143969896 | selwync31@gmail.com |
| Luz Danyel Jaramila | Genner David Balleza Lombardo | 9110400 | Contrucción y acabados de interiores | 9138461746 | valdey@gmail.com |
| Isabelina Diana Ortiz | Genner David Balleza Lombardo | 9110400 | Contrucción de interiores y acabados | 9988656866 | isabelina2018@gmail |
| Zulema Medina | Mariana Ortiz | 3221600 | Contrucción de edificaciones | 9141704604 | Zulemauc21@gmail.co |
| Dayana Elvira | Hedy Pineda Elvira | 3221600 | Contrucción de edificaciones | 982192478 | deyaneevira7@gmail.co |
| Rafaela Isabel De Lima | Jesús David Lindo Perce | | Contrucción de edificaciones | 924122118 | ho-haw |
| Melba Isabel Castillo Mora | José Carlos Acosta Rodríguez Castillo | 3070000 | Contrucción de edificaciones | 9821617800 | melbaic@gmail.com |
| María Mercedes Barrios Pérez | Yolir Juarez Ortega Jimenez | 3218726 | Instalación de sistemas eléctricos de baja | 9116233130 | marimercedes33@gmail |
| Graciela Patricia | Graciela Victoria García | 9291754 | Edición y Multimedia Arquitectónica de interiores | 9822469410 | gracielaortega@gmail.co |
| Talía Rosa Dumay Valle | Genner David Balleza Lombardo | 3221724 | Edición y Multimedia Arquitectónica de interiores | 9141747031 | talv76@gmail.com |
| Jaramila Jenny Diana Ortiz | Melany Andrea Vergara Rojas | 3221600 | Contrucción de edificaciones | 9239999547 | marcelavergara97@gmail |
| Yanir Davidson Del Valle Hernández | Adriana Lucía Del Valle Hernández | 3221724 | Edición y Multimedia Arquitectónica de interiores | 984644811 | valdey@gmail.com |
| Olivia Rafael | Melany Rodríguez Rafael | 3221724 | Edición arquitectónica y multimedia | 9848802281 | oliviaof0202@gmail.co |
| Shirley Orsola | Orlando Aníbal Orsola | 3221724 | Tecnología en Edición multimedia digital | 911397088 | shirleyorsolaortiz@gmail |
| Isabelina Vergara Ortiz | Orlando Jairo Vergara Ortiz | 3221600 | Contrucción de edificaciones | 9161743778 | vergaraorlinda7@gmail |
| Jhony Wilson Contreras | Yolimar Torres Montoya | 9291754 | Edición y Multimedia Arquitectónica de interiores | 9116746111 | ho-haw |
| Dany Paola Contreras Pérez | Orlando Paola Orsola Contreras | 3221600 | Contrucción de edificaciones | 982200972 | DanyPContreras@gmail |
| Felipe Edgar Rodríguez | Isabelina Pineda Castillo | 3221724 | Tecnología en Edición multimedia digital | 9141747447 | Felipevivero0205@gmail |



ITEM 18: LIEBAS Taller Automotivación



Bienestar al aprendiz
Centro Industrial
y de Aviación
Regional Atlántico

Bienestar al aprendiz

TALLER DE AUTOMOTIVACIÓN

Fortalecer la motivación intrínseca de los participantes para que puedan asumir retos personales y profesionales con mayor compromiso, confianza y actitud positiva.

15 de Julio del 2025
Hora: 9:00 A.m.
Salon Empresarial
Centro Industrial y de Aviación

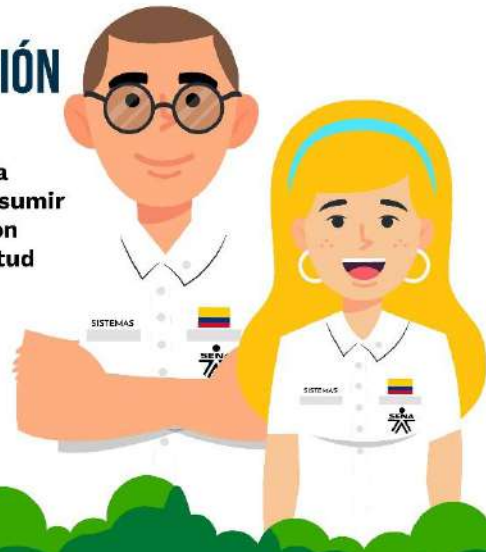





| NOMBRE DEL EVENTO | NOMBRES Y APELLIDOS | TIPO DE DOCUMENTO | NÚMERO DE DOCUMENTO | CEDULA | CORREO | NÚMERO DE TEL. | INDICADORA | CONDI. |
|------------------------------|------------------------------------|----------------------|---------------------|------------|---------------------------------------|----------------|--|--------------|
| Taller de Icticas III (2025) | JESUS ENRIQUE CASTRELLANO PEÑA | Tarjeta de identidad | 8987185 | 3015951643 | jesusenriquecastrellanopeña@gmail.com | 2928886 | TECNOLOGO-DESARROLLO DE MEDIOS GRAFICOS VISUALES | Artes Grafic |
| Taller de Icticas III (2025) | LEONARDO DAVID DE AVILA BIOS | Tarjeta de identidad | 113026740 | 3052830589 | deavilariosleonardodevid@gmail.com | 3175069 | TECNOLOGO-MANTENIMIENTO LINEA DE AVIONES | Aviación |
| Taller de Icticas III (2025) | DIAMAR CAMACHO POLO | Cedula de ciudadanía | 104360430 | 2095998600 | diamarjesu29@gmail.com | 3064379 | TECNOLOGO-DESARROLLO DE MEDIOS GRAFICOS VISUALES | Artes Grafic |
| Taller de Icticas III (2025) | YUBERLYS PAOLA SÁNCHEZ CERVANTES | Cedula de ciudadanía | 1043204435 | 3013172677 | yuberlyshandova33@gmail.com | 3174179 | OPERARIO-MANILLO DE MAQUINARIA DE CONFECION INDUSTRI | Confeccion |
| Taller de Icticas III (2025) | JAFEL MERCEDES SUAREZ GARCIA | Cedula de ciudadanía | 1143452967 | 2172990102 | jafel_garcia@outlook.com | 3174228 | TECNICO-ELABORACION DE PRENDAS DE VESTIR SOBRE MED | Confeccion |
| Taller de Icticas III (2025) | MARY CRUZ NAVARRO COTERA | Cedula de ciudadanía | 1043489332 | 3216745341 | marycruz25188@gmail.com | 3174228 | TECNICO-ELABORACION DE PRENDAS DE VESTIR SOBRE MED | Confeccion |
| Taller de Icticas III (2025) | KEVIN SANTIAGO GARIBO PEREZ | Tarjeta de identidad | 1116779386 | 3242939597 | santibago24@gmail.com | 3175069 | TECNOLOGO-MANTENIMIENTO LINEA DE AVIONES | Aviación |
| Taller de Icticas III (2025) | DIYANUS LUIZ FERREI DE LA HOZ | Cedula de ciudadanía | 1042842944 | 3023335430 | diyanus28@gmail.com | 3131179 | OPERARIO-MANILLO DE MAQUINARIA DE CONFECION INDUSTRI | Confeccion |
| Taller de Icticas III (2025) | FANILSKA MITCHE VILLALOBOS FRANCO | Cedula de ciudadanía | 1132064036 | 3043016535 | fanilskav184@gmail.com | 3174228 | TECNICO-ELABORACION DE PRENDAS DE VESTIR SOBRE MED | Confeccion |
| Taller de Icticas III (2025) | LINA MARCELA SEGURA SOTO | Cedula de ciudadanía | 1043632304 | 2145800390 | linamseg_202@gmail.com | 2928886 | TECNOLOGO-DESARROLLO DE MEDIOS GRAFICOS VISUALES | Artes Grafic |
| Taller de Icticas III (2025) | GGSY VALENTINA PADILLA FREAY | Tarjeta de identidad | 1043157405 | 3046385342 | ggysyvalentina14@gmail.com | 3346193 | TECNOLOGO-GESTION DE LA SEGURIDAD Y SALUD EN EL TR | Artes Grafic |
| Taller de Icticas III (2025) | JORLEEN PAOLA SUAREZ TABORDA | Tarjeta de identidad | 1122541989 | 3044036558 | jordecsuarez392@gmail.com | 3346193 | TECNOLOGO-GESTION DE LA SEGURIDAD Y SALUD EN EL TR | Artes Grafic |
| Taller de Icticas III (2025) | CRISTIAN ANDRES COPPIN VARGAS | Cedula de ciudadanía | 1043606431 | 3011076298 | cobosvargas@gmail.com | 3175069 | TECNOLOGO-PRODUCCION DE MULTIMEDIA | Artes Grafic |
| Taller de Icticas III (2025) | MARIA CAMILA PEREZ DE LA HOZ | Cedula de ciudadanía | 1042248372 | 3014627991 | maricamilladelahoz1@gmail.com | 2174848 | TECNICO-DESCRIPCION DE PARALELOS INTERIORES | Construccion |
| Taller de Icticas III (2025) | EMERSON DAVID PALACIO CASTRO | Cedula de ciudadanía | 1001856185 | 3216796445 | emersoncpalacio202@gmail.com | 3174879 | TECNOLOGO-DIBUJO Y MODELADO ARCHITECTONICO Y BIM 3D | Construccion |
| Taller de Icticas III (2025) | DANIELA MICHEL SILVA HERRERA | Tarjeta de identidad | 1041051766 | 3233973232 | d27367143@gmail.com | 3175078 | TECNOLOGO-GESTION DE LA SEGURIDAD Y SALUD EN EL TR | Gestion |
| Taller de Icticas III (2025) | DAVID ALESSANDRO ROMANO ARCINIEGAS | Tarjeta de identidad | 1043604559 | 3009987131 | daavidrojan0081@gmail.com | 3175089 | TECNOLOGO-GESTION DEL MANTENIMIENTO DE AUTOMOTORES | Automotriz |
| Taller de Icticas III (2025) | LANDI CAROLINA HERNANDEZ DIAZ | Cedula de ciudadanía | 1007572772 | 3017052468 | hernandezlandicarpollined@gmail.com | 3175078 | TECNOLOGO-GESTION DE LA SEGURIDAD Y SALUD EN EL TR | Gestion |



ITEM 19: INTELIGENCIA FINANCIERA



Bienestar al aprendiz
Centro Industrial
y de Aviación
Regional Atlántico

Inteligencia Financiera

Bienestar al Aprendiz del Centro Industrial y de Aviación le extiende la invitación a:

charla de inteligencia financiera

Invitado especial:
Bryan David Muñoz Navarro
Contador Público
Especialista en inteligencia financiera

Hora 09:30 A.m. **Auditorio Nodo Construcción**







ASISTENCIA INTELIGENCIA FINANCIERA

| NOMBRE DEL EVENTO | NOMBRES Y APELLIDOS | NUMERO DE DOCUMENTO | NUMERO DE FICHA | PROGRAMA | COORDINACION |
|----------------------------------|--------------------------------|---------------------|-----------------|---|--------------|
| Inteligencia Financiera I (2025) | CRISTIAN DAVID CARDENA JIMENEZ | 1100081769 | 2998902 | TECNOLOGO-DIBUJO Y MODELADO ARQUITECTONICO Y DE IN | Construcción |
| Inteligencia Financiera I (2025) | EMMANUEL DAVID ROCHA SAURITH | 1234097754 | 3064537 | TECNOLOGO-DIBUJO Y MODELADO ARQUITECTONICO Y DE IN | Construcción |
| Inteligencia Financiera I (2025) | BRAYAM HERNANDEZ LEONES | 1044210305 | 3064537 | TECNOLOGO-DIBUJO Y MODELADO ARQUITECTONICO Y DE IN | Construcción |
| Inteligencia Financiera I (2025) | LEIDYS MICHELL TAPIA VARGAS | 1143232189 | 3036309 | TECNICO-CONSTRUCCION DE EDIFICACIONES | Construcción |
| Inteligencia Financiera I (2025) | JANNY DEL CARMEN SIERRA SIERRA | 1193377223 | 3064504 | TECNICO-CONSTRUCCION DE EDIFICACIONES | Construcción |
| Inteligencia Financiera I (2025) | EUSEBIO JOSE AYALA DE LA HOZ | 1001821007 | 3064537 | TECNOLOGO-DIBUJO Y MODELADO ARQUITECTONICO Y DE IN | Construcción |
| Inteligencia Financiera I (2025) | JOANA MICHELL CANGO ODAR | 7610201 | 3064504 | TECNICO-CONSTRUCCION DE EDIFICACIONES | Construcción |
| Inteligencia Financiera I (2025) | MIGUEL ANGEL MARQUEZ RUEDA | 72268190 | 3064537 | TECNOLOGO-DIBUJO Y MODELADO ARQUITECTONICO Y DE IN | Construcción |
| Inteligencia Financiera I (2025) | LUIS SEBASTIAN MONTES VILLACOB | 1043662327 | 3064504 | TECNICO-CONSTRUCCION DE EDIFICACIONES | Construcción |
| Inteligencia Financiera I (2025) | DANIELA FLOREZ RIVALDO | 1041772056 | 2972869 | TECNOLOGO-DIBUJO Y MODELADO ARQUITECTONICO Y DE IN | Construcción |
| Inteligencia Financiera I (2025) | JESUS DANIEL CORREA ALVEAR | 1050719694 | 3064537 | TECNOLOGO-DIBUJO Y MODELADO ARQUITECTONICO Y DE IN | Construcción |
| Inteligencia Financiera I (2025) | JERSON DAVID GUERRERO MOLINA | 1002028487 | 3098295 | TECNICO-CONSTRUCCIONES LIVIANAS INDUSTRIALIZADAS E | Construcción |
| Inteligencia Financiera I (2025) | JOSE RAFAEL ROJAS LOPEZ | 1065867000 | 3064504 | TECNICO-CONSTRUCCION DE EDIFICACIONES | Construcción |
| Inteligencia Financiera I (2025) | JHOVANA PAMELA HEREDIA LLANOS | 1041772094 | 2972869 | TECNOLOGO-DIBUJO Y MODELADO ARQUITECTONICO Y DE IN | Construcción |
| Inteligencia Financiera I (2025) | LIS MAIDA TERAN VARGAS | 1193465297 | 2998524 | TECNICO-CONSTRUCCION DE EDIFICACIONES | Construcción |



**ITEM 20: RECONOCIMIENTO A LA PERMANENCIA
GRADOS**



 Bienestar al aprendiz
**Centro Industrial
y de Aviación**
Regional Atlántico

**Ceremonia de Graduación
de Aprendizices 2025**

 **Viernes, 25 de julio de 2025**

 **1:30 p.m.**

 **Auditorio Bloque J, Universidad Autónoma del caribe**
Dirección: Carrera 90 # 46-151

 **2 Cupos**

 @SENAatlantico







| Ceremonia | Nombres Y Apellidos Del Aprendiz | Tipo De Documento | Identificación | Coordinación | Ficha | Nivel | Programa | Horas | Modalidad | Carrera | Teléfono | WH |
|----------------------------|-----------------------------------|----------------------|----------------|----------------|---------|-------------|--|--------------------|-----------|------------|------------------------|--------------------------|
| 1ª Ceremonia de grado 2025 | Melbelyn Vargas de la Rosa | Cedula de ciudadanía | 100399834 | Gestión | 2672107 | Tecnológico | Sistema de gestión de seguridad y salud en el tra | | Mixta | Presencial | 301373733/ 301373335 | Edith salas montene |
| 1ª Ceremonia de grado 2025 | Yuliana Sayeri Icheverría Barrera | Cedula de ciudadanía | 114308170 | Gestión | 2620005 | Tecnológico | Seguridad y salud en el Trabajo | | Mixta | Presencial | 304278589/ 304278596 | Alcandra Barrera Palaz |
| 1ª Ceremonia de grado 2025 | Keyyl Johana Castellanos Cabeza | Cedula de ciudadanía | 104468921 | Gestión | 2672107 | Tecnológico | Gestión de seguridad y salud en el trabajo | | Mixta | Presencial | 321533449/ 321533445 | Alexandra Cabeza Va |
| 1ª Ceremonia de grado 2025 | Keyyl Johana Castellanos Cabeza | Cedula de ciudadanía | 104468921 | Gestión | 2672107 | Tecnológico | Gestión de seguridad y salud en el trabajo | | Mixta | Presencial | 321533449/ 321533445 | Alexandra Cabeza Va |
| 1ª Ceremonia de grado 2025 | Katianne Iaudy Castellón Peña | Cedula de ciudadanía | 1143115618 | Gestión | 2620065 | Tecnológico | SG-SSST | | Mixta | Presencial | 302602658/ 302602654 | Néstor García |
| 1ª Ceremonia de grado 2025 | Dajana Margarita Pérez Saavedra | Cedula de ciudadanía | 104522902 | Gestión | 2620065 | Tecnológico | Tecnólogo en Gestión de la seguridad y salud en el | | Mixta | Presencial | 312600561/ 312600561 | Yera Esther Saavedra |
| 1ª Ceremonia de grado 2025 | Liceth del Carmen Orozco Muñoz | Cedula de ciudadanía | 100225691 | Gestión | 2620065 | Tecnológico | Tecnólogo en gestión de la seguridad y salud en el | | Mixta | Presencial | 312663720/ 312663720 | |
| 1ª Ceremonia de grado 2025 | Yanessa Paola Payares Calchero | Cedula de ciudadanía | 1046815013 | Gestión | 2620065 | Tecnológico | | 1046813013 | Mixta | Presencial | 324383099/ 324330059 | Yera Esther Calchero |
| 1ª Ceremonia de grado 2025 | Gabriela Lorena Avila Africano | Cedula de ciudadanía | 1140902157 | Gestión | 2620065 | Tecnológico | SG-SSST | | Mixta | Presencial | 300392949/ 300392946 | Eliana Africano Sand |
| 1ª Ceremonia de grado 2025 | Jesús Rafael García Mijares | Cedula de ciudadanía | 1002108365 | Automotriz | 250221 | Tecnológico | Tecnólogo en mantenimiento mecánico de | | Mixta | Presencial | 301742637/ 301742637 | Elvina Mijares Novio |
| 1ª Ceremonia de grado 2025 | Enauht Guillermo Córdoba Chamis | Cedula de ciudadanía | 1045789025 | Aviación | 2502292 | Tecnológico | Tecnólogo entrenamiento deportivo | | Mixta | Presencial | 300759078/ 300759078 | Elizabeth Charrie ma |
| 1ª Ceremonia de grado 2025 | Cristina Elena Castro Montes | Cedula de ciudadanía | 1044212718 | Gestión | 2620065 | Tecnológico | Gestión de la seguridad y salud en el trabajo | | Mixta | Presencial | 301933666/ 304217635 | Darriana Esther ye |
| 1ª Ceremonia de grado 2025 | Kendry mensalvo rala | Cedula de ciudadanía | 104681076 | Gestión | 2545522 | Tecnológico | Gestión de la seguridad y salud en el trabajo | | Mixta | Presencial | 323493283/ 323493283 | Sandra Milena Rada L |
| 1ª Ceremonia de grado 2025 | Geraldine Vanessa Díaz Pareja | Cedula de ciudadanía | 104753156 | Aviación | 2348252 | Tecnológico | Tecnólogo negociación internacional | | 24Horas | Virtual | 300438513/ 318554877 | Andrés Madridal |
| 1ª Ceremonia de grado 2025 | Chelly Melissa Araque Araña | Cedula de ciudadanía | 1041117903 | Construcción | 2558342 | Tecnológico | Dibujo y modelado arquitectónico de ingeniería | | Tarde | Presencial | 304802217/ 304802217 | Nubia Marina Araque |
| 1ª Ceremonia de grado 2025 | Melany María Ojeda Castillo | Cedula de ciudadanía | 1041770617 | Construcción | 2502260 | Tecnológico | Dibujo Y Modelado Arquitectónico Y De Ingeniería | | 24Horas | Presencial | 311288808/ 318268026 | Nusim Castillo Stern |
| 1ª Ceremonia de grado 2025 | Wendy Paola Cabarras Ferrillo | Cedula de ciudadanía | 1002431712 | Aviación | 8104833 | Tecnológico | | 1042431712 | Mixta | Virtual | 300833542/ 300833526 | Iber de Leon maría |
| 1ª Ceremonia de grado 2025 | Nehoresley Barragan campo | Cedula de ciudadanía | 1135154952 | Gestión | 2672107 | Tecnológico | Sistema de gestión de la seguridad y salud en el t | | Mixta | Presencial | 301282842/ 301282842 | Paolo José Pérez Pío |
| 1ª Ceremonia de grado 2025 | Fariel Cerrillo Oración García | Cedula de ciudadanía | 1007893853 | Gestión | 2672107 | Tecnológico | Gestión integrada de la calidad medio ambiente, | | Mixta | Presencial | 314575015/ 314575015 | Alberto Mendoca |
| 1ª Ceremonia de grado 2025 | Gabriela Lorena Avila Africano | Cedula de ciudadanía | 1140902157 | Gestión | 2620065 | Tecnológico | SG-SSST | | Mixta | Presencial | 300392949/ 300392946 | Eliana Africano |
| 1ª Ceremonia de grado 2025 | Katianne Iaudy Castellón Peña | Cedula de ciudadanía | 1143115618 | Gestión | 2620065 | Tecnológico | SG-SSST | | Mixta | Presencial | 302602658/ 302602654 | Néstor García |
| 1ª Ceremonia de grado 2025 | Dorisnel Alfredo Puchaine Espino | Cedula de ciudadanía | 1120660943 | Construcción | 2620250 | Tecnológico | Tecnólogo en levantamientos topográficos y | | Mixta | Presencial | 3107070120/ 3107070120 | Tulio de la hoz |
| 1ª Ceremonia de grado 2025 | LEIDY CRISTINA BARBOSA MEJIA | Cedula de ciudadanía | 07813737 | Aviación | 2348280 | Tecnológico | gestión de | 65TTON DE MERCADOS | Nocturna | Virtual | 323833670/ 323833670 | JOMAR ALFREDO BETI |
| 1ª Ceremonia de grado 2025 | Liceth del Carmen Orozco Muñoz | Cedula de ciudadanía | 100225691 | Gestión | 2620065 | Tecnológico | Tecnólogo en gestión de la seguridad y salud en el | | Mixta | Presencial | 312663720/ 312663720 | Laura Marcela Orozco |
| 1ª Ceremonia de grado 2025 | Cristina Elena Castro Montes | Cedula de ciudadanía | 1044212718 | Gestión | 2620065 | Tecnológico | SG-SSST | | Mixta | Presencial | 304237633/ 304237633 | Nancy Yepes |
| 1ª Ceremonia de grado 2025 | Shirley Patricia Garrido López | Cedula de ciudadanía | 1048064768 | Artes Graficas | 2620063 | Tecnológico | Tecnólogo en Desarrollo de medios gráficos | | Mañana | Presencial | 8832070/ 311532526 | Patricia Elena Lopez |
| 1ª Ceremonia de grado 2025 | Liceth Solís Vargas Piraguta | Cedula de ciudadanía | 115718459 | Gestión | 2174630 | Tecnológico | Tecnólogo en negociación internacional | | Mañana | Virtual | 3107886394/ 3107886394 | Liceth Patricia Piraguta |



ITEM 23: FESTIVAL JUEGOS AUTOCTONOS:

Conjunto de actividades organizadas para resaltar la importancia de los juegos tradicionales

JUEGOS

AUTOCTONOS

FECHA:
02 JULIO

LUGAR:
DISEÑO Y MOBILIARIO

NOTA:
TRAER ROPA DEPORTIVA

EL AREA DE BIENESTAR AL APRENDIZ INVITAN CORDIALMENTE A TODOS LOS APRENDICES DEL NODO DISEÑO Y MOBILIARIO A PARTICIPAR .

UN ESPACIO PARA COMPARTIR, JUGAR, REÍR Y HONRAR NUESTRAS TRADICIONES ANCESTRALES A TRAVÉS DEL JUEGO, EL DISEÑO Y EL TRABAJO EN EQUIPO.







| NOMBRE DEL EVENTO | NOMBRES Y APELLIDOS | TIPO DE DOCUMENTO | NUMERO DE DOCUMENTO | CELULAR | CORREO | NUMERO DE FIC | PROGRAMA | COORE |
|------------------------------------|---------------------------------|----------------------|---------------------|------------|--|---------------|---|--------------|
| Juegos autoctonos de centro 2025 | ANGIE PAOLA LINARES OPELLANO | Cedula de ciudadanía | 1152796211 | 3228683286 | linaresroflano@gmail.com | 3221249 | TECNICO-TALLAZA O DE MUEBLES | Madera |
| Juegos autoctonos de centro 2025 | JESUS ANDRES BADILO LOPEZ | Tarjeta de identidad | 1041850492 | 3211160281 | andres21edsd@gmail.com | 2989000 | TECNICO-INTEGRACION DE CONTENIDOS DIGITALES | Artes Grafic |
| Juegos autoctonos de centro 2025 | JESUS ANDRES BADILO LOPEZ | Tarjeta de identidad | 1041850492 | 3211165851 | andres21edsd@gmail.com | 2989000 | TECNICO-INTEGRACION DE CONTENIDOS DIGITALES | Artes Grafic |
| Juegos autoctonos de centro 2025 | JESUS ANDRES BADILO LOPEZ | Tarjeta de identidad | 1041850492 | 3211165281 | andres21edsd@gmail.com | 2989000 | TECNICO-INTEGRACION DE CONTENIDOS DIGITALES | Artes Grafic |
| Juegos autoctonos de centro 2025 | LUISES JAMITH DELGADO CHARRIS | Tarjeta de identidad | 1343121687 | 3181623074 | luisescharris822@gmail.com | 2989000 | TECNICO-INTEGRACION DE CONTENIDOS DIGITALES | Artes Grafic |
| Juegos autoctonos de centro 2025 | LUISES JAMITH DELGADO CHARRIS | Tarjeta de identidad | 1343121687 | 3181623074 | luisescharris822@gmail.com | 2989000 | TECNICO-INTEGRACION DE CONTENIDOS DIGITALES | Artes Grafic |
| Juegos autoctonos de centro 2025 | LUISES JAMITH DELGADO CHARRIS | Tarjeta de identidad | 1343121687 | 3181623074 | luisescharris822@gmail.com | 2989000 | TECNICO-INTEGRACION DE CONTENIDOS DIGITALES | Artes Grafic |
| Juegos autoctonos de centro 2025 | LUISES JAMITH DELGADO CHARRIS | Tarjeta de identidad | 1343121687 | 3181623074 | luisescharris822@gmail.com | 2989000 | TECNICO-INTEGRACION DE CONTENIDOS DIGITALES | Artes Grafic |
| Juegos autoctonos de centro 2025 | LUISES JAMITH DELGADO CHARRIS | Tarjeta de identidad | 1343121687 | 3181623074 | luisescharris822@gmail.com | 2989000 | TECNICO-INTEGRACION DE CONTENIDOS DIGITALES | Artes Grafic |
| Juegos autoctonos de centro 2025 | LUISES JAMITH DELGADO CHARRIS | Tarjeta de identidad | 1343121687 | 3181623074 | luisescharris822@gmail.com | 2989000 | TECNICO-INTEGRACION DE CONTENIDOS DIGITALES | Artes Grafic |
| Juegos autoctonos de centro 2025 | LUISES JAMITH DELGADO CHARRIS | Tarjeta de identidad | 1343121687 | 3181623074 | luisescharris822@gmail.com | 2989000 | TECNICO-INTEGRACION DE CONTENIDOS DIGITALES | Artes Grafic |
| Juegos autoctonos de centro 2025 | JESUS MIGUEL FRITZ YIVERO | Cedula de ciudadanía | 1259239702 | 3117617512 | jesusmivvero22@gmail.com | 2989000 | TECNICO-INTEGRACION DE CONTENIDOS DIGITALES | Artes Grafic |
| Juegos autoctonos de centro 2025 | GIOVANNY JUNIOR PADILLA TEHERAN | Cedula de ciudadanía | 1128055711 | 3126799496 | Giovannyjuniorpadillateheran@gmail.com | 3175809 | TECNICO-INTEGRACION DE CONTENIDOS DIGITALES | Artes Grafic |
| Juegos autoctonos de centro 2025 | YUNIA FELIZOLA POLO | Tarjeta de identidad | 1043453896 | 3041134228 | yuniafelizolapolo@gmail.com | 3223666 | TECNICO-INTEGRACION DE CONTENIDOS DIGITALES | Artes Grafic |
| Juegos autoctonos de centro 2025 | MARYORIS ISABEL LARA LLANOS | Cedula de ciudadanía | 1047221037 | 3015732235 | larallanosmaryoris3@gmail.com | 3228666 | TECNICO-INTEGRACION DE CONTENIDOS DIGITALES | Artes Grafic |
| Juegos autoctonos de centro 2025 | JESUS DAVID POLO DIAZ | Cedula de ciudadanía | 1050454541 | 3120615395 | jesusdavidpolodiaz37@gmail.com | 3223666 | TECNICO-INTEGRACION DE CONTENIDOS DIGITALES | Artes Grafic |
| Juegos autoctonos de centro 2025 | DULCE MARIA GARCIA ARROYO | Cedula de ciudadanía | 1343174118 | 3242009161 | dulcegarciaarroyo2005@gmail.com | 3175809 | TECNICO-INTEGRACION DE CONTENIDOS DIGITALES | Artes Grafic |
| Juegos autoctonos de centro 2025 | DULCE MARIA GARCIA ARROYO | Cedula de ciudadanía | 1343174118 | 3242009161 | dulcegarciaarroyo2005@gmail.com | 3175809 | TECNICO-INTEGRACION DE CONTENIDOS DIGITALES | Artes Grafic |



ITEM 28: SENARTE

" ESPACIOS/ ENCUENTROS FORTALECIENDO Y APRENDIENDO DESDE LA PINTURA, DIBUJO, FOTOGRAFÍA, HISTORIAS Y CUENTERIA"



Bienestar al aprendiz
Centro Industrial
y de Aviación
Regional Atlántico

SENARTE

Bienestar al aprendiz

Promover el fortalecimiento personal y colectivo a través de expresiones artísticas que permiten explorar emociones, contar historias, construir identidad y generar vínculos significativos en un ambiente creativo y reflexivo.

**17 de Julio del 2025
Hora: 9:00 A.m.
Plazoleta del
Centro Industrial y de Aviación**







| NOMBRE DEL EVENTO | NOMBRES Y APELLIDOS | TIPO DE DOCUMENTO | NUMERO DE DOCUMENTO | CELULAR | CORREO | NUMERO DE TIO | PROGRAMA | COORD |
|-------------------------------|-----------------------------------|----------------------|---------------------|-------------|--------------------------------------|---------------|--|----------------|
| Arte y cultura (Construcción) | ANAHI MISEL DEVIA TORREGROSA | Tarjeta de Identidad | 1043134738 | 3172714722 | deviaah902@gmail.com | 3064409 | TECNOLOGO-ANIMACION 3D | Artes Graficas |
| Arte y cultura (Construcción) | NATALY PAOLA MARRUGO ROMERO | Cedula de ciudadanía | 1045865558 | 3158678396 | marrugonataly251@gmail.com | 2577985 | TECNOLOGO-DIBUJO Y MODELADO | Construcción |
| Arte y cultura (Construcción) | NATALY PAOLA MARRUGO ROMERO | Cedula de ciudadanía | 1045865558 | 3158678396 | marrugonataly251@gmail.com | 2577985 | TECNOLOGO-DIBUJO Y MODELADO | Construcción |
| Arte y cultura (Construcción) | MATEO DAVID GUTIERREZ ESCALONA | Cedula de ciudadanía | 1046698126 | 3148508126 | matagut05@gmail.com | 2577985 | TECNOLOGO-DIBUJO Y MODELADO | Construcción |
| Arte y cultura (Construcción) | STEVEN HURTADO LOZANO | Cedula de ciudadanía | 1004995558 | 3043619136 | stvenh10@gmail.com | 3140470 | TECNICO-INSTALACION DE SISTEMAS ELECTRICOS | Construcción |
| Arte y cultura (Construcción) | JUAN DAVID VERGARA SUAREZ | Cedula de ciudadanía | 1041771151 | 3028539956 | juandavidh923@gmail.com | 3174751 | TECNOLOGO-OPERACION DE MAQUINARIA PESADA PARA EXCA | Construcción |
| Arte y cultura (Construcción) | GABRIEL EDUARDO Muñoz SARMIENTO | Cedula de ciudadanía | 1045227549 | 324434755 | gabrielmuoz1209@gmail.com | 3174751 | TECNOLOGO-OPERACION DE MAQUINARIA PESADA PARA EXCA | Construcción |
| Arte y cultura (Construcción) | PEDRO GABRIEL MARTINEZ GUZMAN | Cedula de ciudadanía | 1043133205 | 3022713342 | pedromartinezg2005@gmail.com | 3174751 | TECNOLOGO-OPERACION DE MAQUINARIA PESADA PARA EXCA | Construcción |
| Arte y cultura (Construcción) | JASAIR DE JESUS PERALTA MERCADO | Tarjeta de Identidad | 1041850494 | 3242174074 | jasairperalta@gmail.com | 2577985 | TECNOLOGO-DIBUJO Y MODELADO | Construcción |
| Arte y cultura (Construcción) | KEYNER GONZALEZ JARAMILLO | Tarjeta de Identidad | 1143229666 | 3043384500 | keynergonzalez110721@gmail.com | 3174714 | TECNOLOGO-CONSTRUCCION DE INFRAESTRUCTURA VIAL | Construcción |
| Arte y cultura (Construcción) | LUZ AMPARO TORRES RIBERO | Cedula de ciudadanía | 52655504 | 3168229667 | luzamparotorresribero@gmail.com | 3140571 | TECNICO-CONSTRUCCIONES LIVIANAS INDUSTRIALIZADAS E | Construcción |
| Arte y cultura (Construcción) | SLEIDER DUVAN MEZA GOMEZ | Cedula de ciudadanía | 1043119704 | 3135717957 | sleidermezagomez62@gmail.com | 3174751 | TECNOLOGO-OPERACION DE MAQUINARIA PESADA PARA EXCA | Construcción |
| Arte y cultura (Construcción) | SEBASTIAN ANDRE SARMIENTO ESCOBAR | Cedula de ciudadanía | 1042242462 | 3022165553 | sarmientoesebastian05@gmail.com | 2577985 | TECNOLOGO-DIBUJO Y MODELADO | Construcción |
| Arte y cultura (Construcción) | YEZMAR RODAS OLASCOAGA | Cedula de ciudadanía | 1002047108 | 3246375255 | yezmarolascoaga@gmail.com | 3067451 | TECNOLOGO-CONSTRUCCION DE INFRAESTRUCTURA VIAL | Construcción |
| Arte y cultura (Construcción) | LUIS DANIEL CARMONA BERROCAL | Cedula de ciudadanía | 1002138405 | 3040119218 | danielcarmone255@gmail.com | 3067451 | TECNOLOGO-CONSTRUCCION DE INFRAESTRUCTURA VIAL | Construcción |
| Arte y cultura (Construcción) | TERESA DE JESUS GALVAN CASTRO | Cedula de ciudadanía | 1104377025 | 33028080052 | Galvanjul25209325@outlook.com | 3174714 | TECNOLOGO-CONSTRUCCION DE INFRAESTRUCTURA VIAL | Construcción |
| Arte y cultura (Construcción) | KEYNER MANUEL HERRERA LEDESMA | Cedula de ciudadanía | 1045668597 | 3027080185 | keynermanuelherreraledesma@gmail.com | 3174714 | TECNOLOGO-CONSTRUCCION DE INFRAESTRUCTURA VIAL | Construcción |
| Arte y cultura (Construcción) | RIU VALDIR DEL VALLE ARIAS | Cedula de ciudadanía | 104469826 | 3136179566 | riudelvallearias004@gmail.com | 3174751 | TECNOLOGO-OPERACION DE MAQUINARIA PESADA PARA EXCA | Construcción |
| | | | | | | | TECNOLOGO-CONSTRUCCION DE | |



ITEM 33: RECONOCIMIENTO A LA EXCELENCIA

Reconocimiento a la Excelencia y liderazgo

Desde el área de Bienestar al Aprendiz extendemos una cordial invitación a nuestra próxima Ceremonia de Reconocimiento a la Excelencia y Liderazgo, un espacio especial para destacar y celebrar el compromiso la dedicación y el impacto positivo de nuestros aprendices SENA.

Día: 22/07/2025
Hora: 09.00 A.m
Lugar: Salon empresarial
Centro Industrial y de Aviación





Sabor
Barranquilla
2025

21 AL 24
de AGOSTO

PUERTA DE ORO,
CENTRO DE EVENTOS
DEL CARIBE

INFORME DE PARTICIPACIÓN



SABOR BARRANQUILLA 2025

La cocina es



De la **tierra**
nace el **sabor**
que **nos une**

Lugar



Patrocinan



Organizan





AGRADECIMIENTOS SABOR BARRANQUILLA 2025

En nombre de la organización de **Sabor Barranquilla 2025** y de nuestra directora, **Patricia Maestre**, queremos expresar nuestro más profundo agradecimiento a cada expositor, aliado, patrocinador, medio de comunicación y visitante que hizo posible esta edición de la feria gastronómica más importante del Caribe.

Gracias por confiar en este escenario que celebra nuestra cultura, sabores y tradiciones, y que este año volvió a consolidarse como un punto de encuentro para la gastronomía local, nacional e internacional.

Patricia Maestre
Directora

Resultados 2025



Más de **160 expositores**



Alrededor de **22.000 visitantes** en 4 días de feria.



Actuaciones de:

- Más de 30 chefs nacionales e internacionales
- Más de 5 cocineros de tradición a nivel nacional
- Más de 8 conferencistas nacionales



Invitados:

- Alcaldía de Valledupar
- Alcaldía de Mompox
- Gobernación de San Andrés
- Alcaldía de Barranquilla
- Gobernación del Atlántico

Compromisos 2025:

1. Espacio físico de 36m² ubicado en la muestra comercial, con el objetivo impulsar y fortalecer los emprendimientos de economía campesina del Departamento (mercado campesino). Con enfoque hacia la generación de experiencias memorables para nuestros visitantes.
2. Invitación especial para vocería en la rueda de prensa de Sabor Barranquilla 2025.
3. Proyección del logo institucional del SENA y de Tesoros del Atlántico en las pantallas principales de la feria incluidos en el reel de logo de patrocinadores y en el backing multilogo de patrocinadores, durante los 4 días de la feria.
4. 20 credenciales de expositor válidas por los 4 días de feria y 40 invitaciones VIP.

Entregables:

1. Área de 36m2 para adecuación de stand:



Apoyo a microemprendedores:





Formación y práctica de sus estudiantes de cocina:



Entregables:
Segundo stand de 9m²



Ubicaciones en plano*



Invitación Rueda de prensa:



Invitación Rueda de prensa:



Invitación Rueda de prensa:



Entregables:

Logo en reel de logros de patrocinadores:

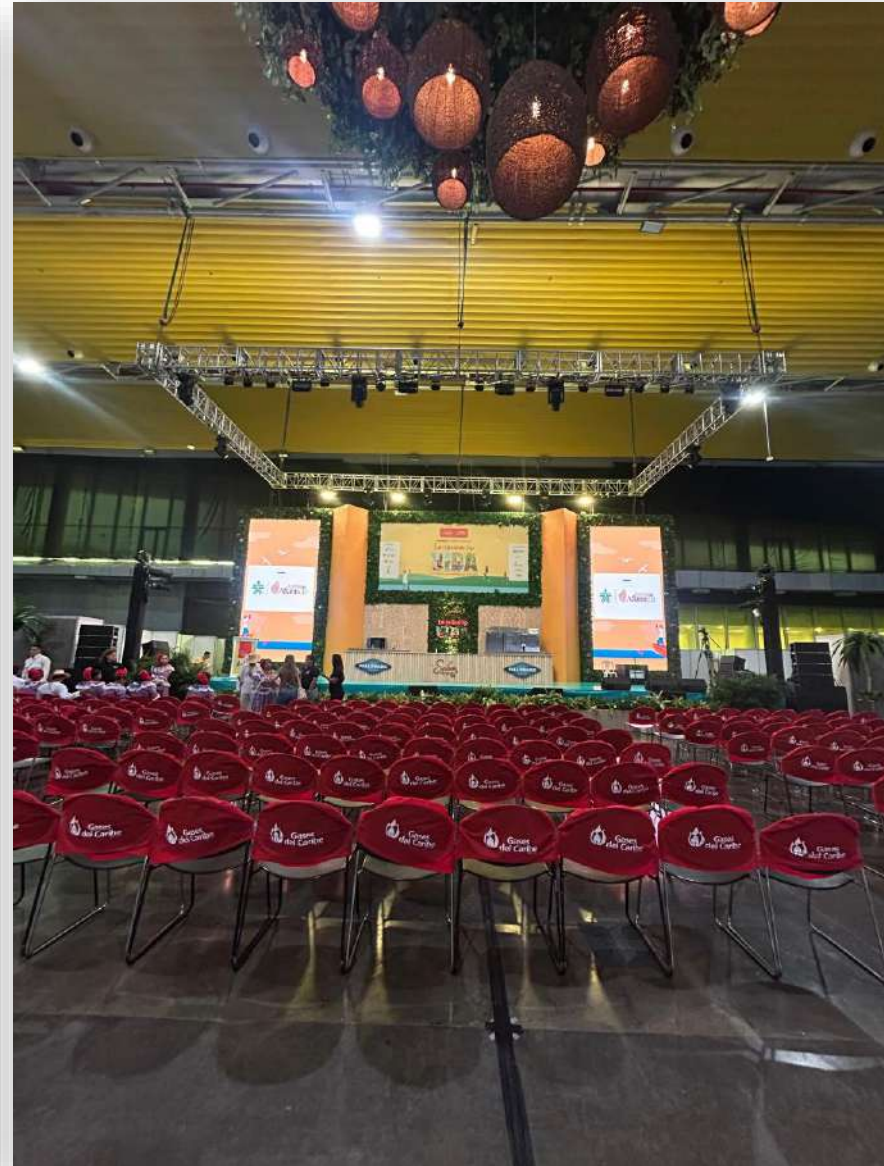
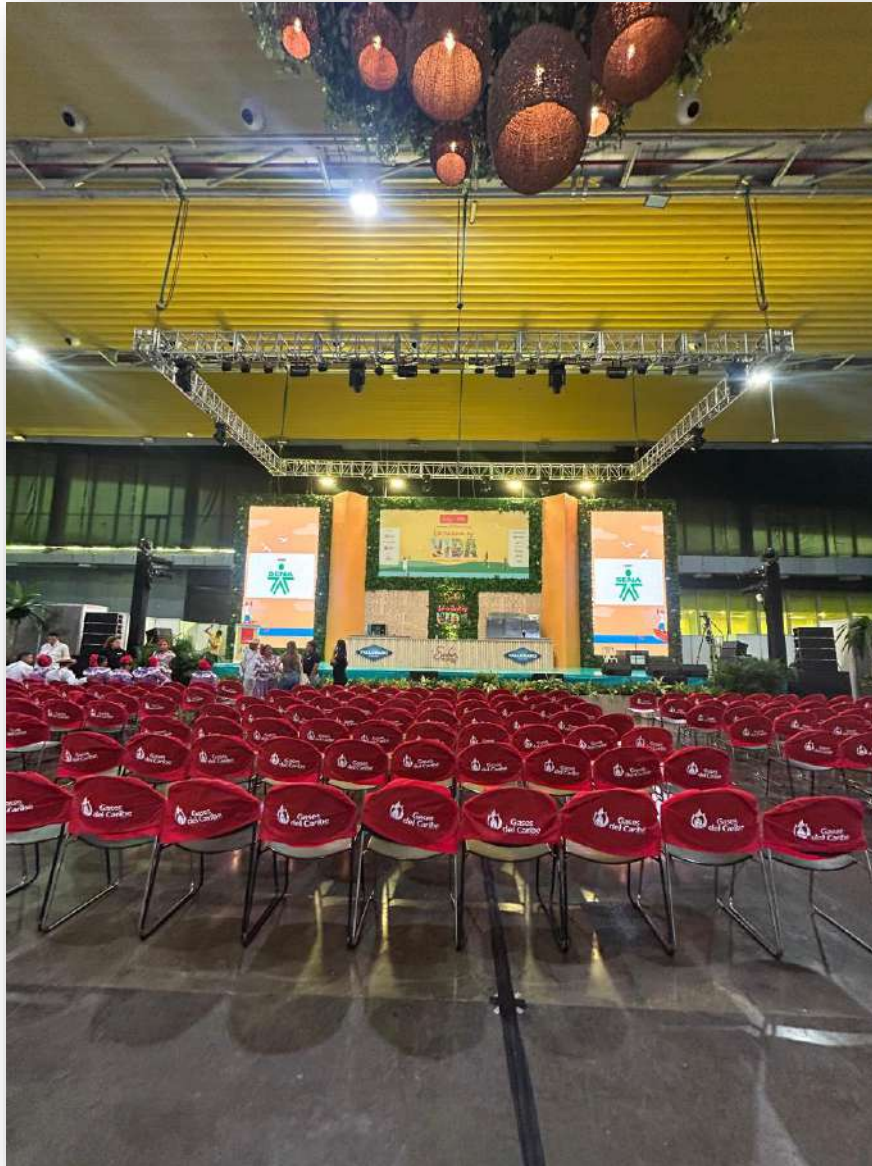

Entregables:

Entrega de 20 credenciales de expositor y 40 invitaciones VIP



Sabor
Barranquilla
2025

21 AL 24
de AGOSTO
PUERTA DE ORO,
CENTRO DE EVENTOS
DEL CARIBE

La cocina es



De la tierra
nace el sabor
que nos une

Boletería en
saborbarranquilla.com

Más información en saborbarranquilla.com | Aplican T&C

¡Muchas gracias por tu participación!

Esperamos contar contigo en una futura edición.

La información aquí suministrada es confidencial y de propiedad de la Corporación de Ferias y Exposiciones S.A. Usuario Operador de Zona Franca (en adelante CORFERIAS) y para uso exclusivo de esta. Está prohibida toda actividad tendiente a la modificación, divulgación, distribución o acceso a esta, no importa su propósito, sin autorización expresa y previa de CORFERIAS.

**Corferias no hace parte de la relación de consumo que surja entre el visitante y el expositor de la feria, al no ser dueño ni responsable de los productos y/o servicios que allí se exhiben o comercializan. Los organizadores de la feria no se hacen responsables de ninguna negociación. / Contacto: info@corferias.com - Dirección: Vía 40 # 79B-06 Barranquilla, Colombia / Para ampliar más información, ver términos y condiciones y conocer cualquier cambio, modificación o actualización que tenga el evento consulte la web saborbarranquilla.com



CLASIFICACIÓN DE LA INFORMACIÓN

| | | | | | |
|---------|-------------------------------------|---------------------|--------------------------|-------------------|--------------------------|
| Pública | <input checked="" type="checkbox"/> | Pública Clasificada | <input type="checkbox"/> | Pública Reservada | <input type="checkbox"/> |
|---------|-------------------------------------|---------------------|--------------------------|-------------------|--------------------------|

ACTO DE DESIGNACIÓN DE SUPERVISOR

Barranquilla, 14 de agosto de 2025

| | |
|----------------|--------------------------------------|
| PARA: | Stephany Valle Córdoba |
| DE: | Hernando Luis Estarita Tapias |
| ASUNTO: | Designación de Supervisor |

Me permito comunicarles que ha sido designada como Supervisora del Contrato descrito a continuación.

| CONTRATO No. | CONTRATISTA | OBJETO |
|-------------------------|------------------------------|--|
| CO1-PCCNTR-8190308-2025 | CORFERIAS INVERSIONES S.A.S. | CONTRATAR LA PARTICIPACIÓN DE LA REGIONAL ATLÁNTICO DEL SENA EN EL DESARROLLO DE LOS DISTINTOS EVENTOS DESARROLLADOS POR CORFERIAS COMO ESTRATEGIA DE PARTICIPACIÓN Y DIVULGACIÓN DE LOS SERVICIOS DEL SENA. |

En caso de presentar incompatibilidad y/o conflicto de interés para ejercer como supervisor el contrato referido, deberá manifestarlo por escrito máximo al día siguiente de la notificación de la presente comunicación, si no realiza manifestación alguna se entenderá que acepta esta designación.

En su actuación como Supervisor está en la obligación de mantener un estricto control sobre la ejecución del objeto contractual, por cuanto de conformidad con lo establecido en los artículos 51 y 56 de la Ley 80 de 1993, la Ley 610 de 2000 "Responsabilidad Fiscal", la Ley 734 de 2002 "Código Disciplinario Único" y los artículos 44, 82 y 84 de la Ley 1474 de 2011 "Estatuto Anticorrupción", el supervisor responderá disciplinaria, civil y penalmente por sus acciones y omisiones en la actuación contractual, en los términos de la Constitución y la Ley, y el Manual de Contratación del Servicio Nacional de Aprendizaje -SENA-.

La referida obligación se hace efectiva a través de los informes de supervisión los cuales deberán registrarse en el Sistema Electrónico de Contratación Estatal SECOP II, dentro del término que se señale en el clausulado contractual, en donde conste por ejemplo, el cumplimiento de su objeto, suscripción de actas de iniciación, suspensión, entrega del objeto contratado, seguimiento a la ejecución, terminación y liquidación del contrato y relación de pagos y saldos.



De igual forma, dentro de sus obligaciones principales está la vigilancia del cumplimiento del plazo de ejecución, del objeto contractual, de las obligaciones del contrato y del cronograma de actividades, si lo hubiere, así como informar por escrito al Ordenador del Gasto cualquier acontecimiento que impida el normal desarrollo del contrato o convenio, estudiar las solicitudes, sugerencias, reclamaciones y consultas del contratista, exigir la documentación e información que estime pertinente y necesaria para el cabal cumplimiento de sus obligaciones como supervisor, exigir la acreditación del cumplimiento de las obligaciones adquiridas con el sistema de seguridad social integral y parafiscales según sea el caso, aprobar las solicitudes de pago, y todas las demás obligaciones que deban cumplir las partes y/o el contratista, señaladas en el respectivo contrato o convenio, o en el Manual de Contratación del Servicio Nacional de Aprendizaje -SENA-. una vez finalice el contrato, deberá emitir un informe final de supervisión, expedir la certificación final de cumplimiento del objeto contractual de recibo a satisfacción y proyectar el acta de liquidación respectiva.

Atentamente,

ESTARITA TAPIAS
HERNANDO LUIS

Firmado digitalmente por ESTARITA
TAPIAS HERNANDO LUIS
Fecha: 2025.08.15 10:35:32 -05'00'

Hernando Luis Estarita Tapias
Subdirector (e) Centro Industrial y de Aviación

Proyecto: Juana Cantillo
Contratista Apoyo Compras
Bienes y Servicios Centro
Industrial y de Aviación



CLASIFICACIÓN DE LA INFORMACIÓN

| | | | | | |
|---------|-------------------------------------|---------------------|--------------------------|-------------------|--------------------------|
| Pública | <input checked="" type="checkbox"/> | Pública Clasificada | <input type="checkbox"/> | Pública Reservada | <input type="checkbox"/> |
|---------|-------------------------------------|---------------------|--------------------------|-------------------|--------------------------|

PROCESO GESTIÓN CONTRACTUAL FORMATO ACTA DE INICIO

| | |
|-----------------------------|--|
| CONTRATO NRO. | CO1-PCCNTR-8190308-2025 |
| TIPO DE CONTRATO | SERVICIOS |
| OBJETO | CONTRATAR LA PARTICIPACIÓN DE LA REGIONAL ATLÁNTICO DEL SENA EN EL DESARROLLO DE LOS DISTINTOS EVENTOS DESARROLLADOS POR CORFERIAS COMO ESTRATEGIA DE PARTICIPACIÓN Y DIVULGACIÓN DE LOS SERVICIOS DEL SENA. |
| VALOR DEL CONTRATO | \$23.800.000 Veintitrés Millones Ochocientos Mil Pesos m/l. |
| PLAZO DEL CONTRATO | 6 días hasta el 24 de agosto de 2025 |
| LUGAR DE EJECUCIÓN | SENA Centro Industrial y de Aviación Calle 30 No. 3E-164 |
| CONTRATISTA | CORFERIAS INVERSIONES S.A.S. |
| CC o NIT | 900525906-6 |
| REPRESENTANTE LEGAL | ANDRES LOPEZ VALDERRAMA |
| SUPERVISOR DESIGNADO | STEPHANY VALLE CORDOBA |

En la ciudad de Barranquilla a los Veinte (20) días del mes de agosto de 2025, entre los suscritos Hernando Luis Estarita Tapias, identificado con la cédula de ciudadanía N°.72.001.906, Expedida en Barranquilla, en calidad de Subdirector (e) del Centro Industrial y de Aviación Barranquilla Regional Atlántico y Stephany Valle Córdoba, identificada con la cedula de ciudadanía No. 1.140.841.599 expedida en Barranquilla, en calidad de Supervisora por el SENA, y por la otra parte, Juan Esteban Perez Donado, identificado con cédula de ciudadanía No.72.284.742, Expedida Barranquilla, en calidad de representante legal de la Empresa CORFERIAS INVERSIONES S.A.S. Identificada con NIT. 900525906-6, hemos convenido suscribir el acta de inicio del contrato No.CO1-PCCNTR-8190308, bajo los términos que anteceden y los siguientes:

| | |
|---|-----------------------|
| Número y fecha del registro presupuestal | 818225 del 14/08/2025 |
| Fecha de aprobación de las garantías | 20/08/2025 |
| Fecha de inicio | 20/08/2025 |
| Fecha de terminación | 24/08/2025 |



Se deja constancia de la verificación de los documentos o requisitos establecidos en el contrato para iniciar la ejecución.

Información del supervisor del contrato

Nombre: Stephany Valle Córdoba

Teléfono: 3006572909

Correo electrónico: svallec@sena.edu.co

Dirección física de la Entidad: Calle 30 No. 3E-164 Barranquilla.

Firmado digitalmente por
ESTARITA TAPIAS HERNANDO
LUIS
Fecha: 2025.08.21 11:21:01
-0500'

Hernando Luis Estarita Tapias
Subdirector (e) de Centro Industrial y de Aviación

Juan Esteban Perez Donado
Representante Legal

Stephany Valle Córdoba

Supervisora del Contrato

Proyecto: Juana Cantillo
Contratista Apoyo Compras Bienes y Servicios
Centro Industrial y de Aviación



CLASIFICACIÓN DE LA INFORMACIÓN

| | | | | | |
|---------|-------------------------------------|---------------------|--------------------------|-------------------|--------------------------|
| Pública | <input checked="" type="checkbox"/> | Pública Clasificada | <input type="checkbox"/> | Pública Reservada | <input type="checkbox"/> |
|---------|-------------------------------------|---------------------|--------------------------|-------------------|--------------------------|

PROCESO GESTIÓN CONTRACTUAL FORMATO ACTA DE RECIBIDO A SATISFACCION

Señor

Hernando Luis Estarita Tapias

Subdirector (e) Centro Industrial y de Aviación

Asunto: 1er- Recibido a Satisfacción

Contrato No. CO1-PCCNTR-8190308-

2025

Cordial saludo,

Informo que recibo a satisfacción el servicio relacionado en la factura No. FEBQ-5446 por valor de **\$23.800.000** correspondiente al Eventos de la Regional Atlántico, por concepto de CONTRATAR LA PARTICIPACIÓN DE LA REGIONAL ATLÁNTICO DEL SENA EN EL DESARROLLO DE LOS DISTINTOS EVENTOS DESARROLLADOS POR CORFERIAS COMO ESTRATEGIA DE PARTICIPACIÓN Y DIVULGACIÓN DE LOS SERVICIOS DEL SENA, Identificado con NIT No. 900525906-6 previa revisión del cumplimiento de las disposiciones establecidas para tal fin.

Se dio cumplimiento a las normas sobre contratación administrativa y especialmente al principio de selección objetiva, instructivo de Contratación y circulares internas del Sena.

ACTIVIDADES EJECUTADAS:

| ITEM | DESCRIPCION DETALLADA | FACTURA No | PRECIO UNITARIO | PRECIO TOTAL |
|-----------------------------|---|------------|-----------------|---------------------|
| 1 | CONTRATAR LA PARTICIPACIÓN DE LA REGIONAL ATLÁNTICO DEL SENA EN EL DESARROLLO DE LOS DISTINTOS EVENTOS DESARROLLADOS POR CORFERIAS COMO ESTRATEGIA DE PARTICIPACIÓN Y DIVULGACIÓN DE LOS SERVICIOS DEL SENA | FEBQ-5446 | \$23.800.000 | \$23.800.000 |
| TOTAL FACTURA No. FEBQ-5446 | | | | \$23.800.000 |



En constancia de lo anterior se firma en Barranquilla, a los veinticuatro (24) días del mes de agosto de 2025.

Atentamente,

Stephany Valle Córdoba
Supervisor del Contrato

Proyecto: Juana Cantillo
Contratista Apoyo Compras Bienes y Servicios Centro Industrial y de Aviación



CORFERIAS INVERSIONES S A S

NIT: 900525906
 Dirección: Cra 37 #24-67
 Teléfono: 3810000
 Correo electrónico: facturacionsas@corferias.com
 Pagina web: <https://corferias.com/>

| | | | |
|--------------------|---------------------------|-------------------------------|----------|
| Evento: | SABOR BARRANQUILLA | Año: | 2025 |
| Fecha emisión: | 2025-09-01 00:00:00-05:00 | Centro de costo: | 40 |
| Fecha vencimiento: | 2025-09-01 | Factura electrónica de venta: | FEBQ5446 |

FACTURADO A:

| | | | |
|---------------|----------------------------------|-----------|------------|
| Razón social: | SERVICIO NACIONAL DE APRENDIZAJE | Nit: | 899999034 |
| Dirección: | CL 57 8 69 | Teléfono: | 6015461500 |
| Pais: | COLOMBIA | Ciudad: | BOGOTA |

AUTORRETENEDORES SEGUN RESOLUCION N° 000601 DEL 24 DE ENERO DE 2018
 CODIGO DE ACTIVIDAD DE INDUSTRIA Y COMERCIO PPal 8230 Tarifa Bogotá 9,66x1000,
 B/quilla 12,50x1000 CODIGO DE ACTIVIDAD DE INDUSTRIA Y COMERCIO 5611 Bogotá
 13,8x1000 B/quilla 10x1000 RESPONSABLES DE IVA- AGENTE DE RETENCION DE ICA

| Nro. | CODIGO | DETALLE | U/M | CANTIDAD | VALOR | |
|------|---------|--|-----|----------|------------------|-----------------|
| | | | | | UNITARIO | TOTAL |
| 1 | 2040102 | Prestacion de Servicios de participacion #36-02-00-008-920810; CO1.PCCNTR.6747151; svallec@sena.edu.co#\$null | 1 | 1 | \$ 20,000,000.00 | \$20.000.000,00 |



CORFERIAS INVERSIONES S A S

NIT: 900525906
 Dirección: Cra 37 #24-67
 Teléfono: 3810000
 Correo electrónico: facturacionsas@corferias.com
 Pagina web: https://corferias.com/

Evento: SABOR BARRANQUILLA
 Fecha emisión: 2025-09-01 00:00:00-05:00
 Fecha vencimiento: 2025-09-01

Año: 2025
 Centro de costo: 40
 Factura electrónica de venta: FEBQ5446

FACTURADO A:

Razón social: SERVICIO NACIONAL DE APRENDIZAJE
 Dirección: CL 57 8 69
 País: COLOMBIA

Nit: 899999034
 Teléfono: 6015461500
 Ciudad: BOGOTA

AUTORRETENEDORES SEGUN RESOLUCION N° 000601 DEL 24 DE ENERO DE 2018
 CODIGO DE ACTIVIDAD DE INDUSTRIA Y COMERCIO PPal 8230 Tarifa Bogotá 9,66x1000,
 B/quilla 12,50x1000 CODIGO DE ACTIVIDAD DE INDUSTRIA Y COMERCIO 5611 Bogotá
 13,8x1000 B/quilla 10x1000 RESPONSABLES DE IVA- AGENTE DE RETENCION DE ICA

| | | | | | |
|--------------|-----|------|--------------|-----|-----------------|
| DESCUENTO | USD | 0.00 | DESCUENTO | COP | \$0.00 |
| SUBTOTAL | USD | 0.00 | SUBTOTAL | COP | \$20.000.000,00 |
| IVA 19 | USD | 0.00 | IVA 19 | COP | \$3.800.000,00 |
| IMP. CONSUMO | USD | 0.00 | IMP. CONSUMO | COP | \$0.00 |
| TOTAL | USD | 0.00 | TOTAL | COP | \$23.800.000,00 |
| TRM | | | | | |

SON: VEINTITRES MILLONES OCHOCIENTOS MIL PESOS CON CERO CVS M/CTE.

FORMA DE PAGO : Contado

MEDIO DE PAGO : Instrumento no definido

Nota: Se entiende que el valor a pagar será el resultado de la liquidación de la T.R.M (Tasa representativa del mercado) del día del pago. Favor girar cheque con cruce restrictivo a nombre de CORFERIAS INVERSIONES S A S Esta factura se asimila para todos sus efectos a una letra de cambio Art. 774 del C de C. El incumplimiento del pago causará el interes máximo permitido por la ley

Observaciones:

FACTURACIÓN TIPO: FE

RES No. 18764095303697 de 2025-07-07, vigencia 2027-07-07

RANGO del No. FEBQ desde 5001 hasta 10000, habilita

En la fecha he recibido de CORFERIAS S.A.S el original de la presente "Factura Electrónica de Venta"

Aceptada

Firma y sello del cliente

Nombre completo
C.C

Elaborado
Nombre completo

Revisado
Nombre completo

Fecha y hora de generación: 2025-09-01 00:00:00-05:00

Fabricante y Proveedor Tecnológico: Profesionales en Transacciones Electrónicas S.A - Nit: 830.096.620-1 Software: Novasoft (2.2) NIT 800028326 - 1



CUFE: 1e9ce829f9711f18d347051d94d9b0d2cc24b864c7bbef7d3a61c63919f31e1966e13f9c2ea2358c6e29e536bb5d6e58

Fecha validación: 2025-09-01T17:22:08.251-05:00

| DATOS GENERALES DEL APORTANTE | | | | | | | | | |
|-------------------------------|----|---------------------------|-----------------------------|--------------------|----------------------|---------------------|----------|-----------------------|--|
| Identificación | dv | Razon Social | Clase Aportante | Sucursal Principal | Direccion | Ciudad-Departamento | Teléfono | Exonerado SENA e ICBF | |
| NIT 900525906 | 6 | CORFERIAS INVERSIONES SAS | B - MENOS DE 200 COTIZANTES | SUCURSAL 1 | CARRERA 37 # 24 - 67 | BOGOTA-BOGOTA D.E. | 3810000 | Si | |

| DATOS GENERALES DE LA LIQUIDACION | | | | | | | | | |
|-----------------------------------|---------|------------|------------|----------|------------|------------|------------------|-----------|-----------|
| Periodo | | Clave | | Tipo | Fecha | | Pago | | |
| Pensión | Salud | Pago | Planilla | Planilla | Limite | Pago | Banco | Dias Mora | Valor |
| 2025-08 | 2025-09 | 1743705477 | 9491284682 | E | 2025/09/02 | 2025/09/01 | BANCO DAVIVIENDA | 0 | \$742,400 |

| RESUMEN DE PAGO | | | | | | | | | |
|--------------------------|--------|-------------|----|-----------|------------------|----------------|------------------------|------------------|--|
| RIESGO | CODIGO | NIT | DV | AFILIADOS | VALOR LIQUIDADO | INTERESES MORA | SALDOS E INCAPACIDADES | VALOR A PAGAR | |
| AFP (ADMINISTRADORAS: 1) | | | | 1 | \$484,300 | \$0 | \$0 | \$484,300 | |
| PORVENIR | 230301 | 800,224,808 | 8 | 1 | \$484,300 | \$0 | \$0 | \$484,300 | |
| ARL (ADMINISTRADORAS: 1) | | | | 1 | \$15,900 | \$0 | \$0 | \$15,900 | |
| SEGUROS BOLIVAR | 14-7 | 860,002,503 | 2 | 1 | \$15,900 | \$0 | \$0 | \$15,900 | |
| CCF (ADMINISTRADORAS: 1) | | | | 1 | \$121,100 | \$0 | \$0 | \$121,100 | |
| COLSUBSIDIO | CCF22 | 860,007,336 | 1 | 1 | \$121,100 | \$0 | \$0 | \$121,100 | |
| EPS (ADMINISTRADORAS: 1) | | | | 1 | \$121,100 | \$0 | \$0 | \$121,100 | |
| FAMISANAR | EPS017 | 830,003,564 | 7 | 1 | \$121,100 | \$0 | \$0 | \$121,100 | |
| TOTAL | | | | 1 | \$742,400 | \$0 | \$0 | \$742,400 | |

| DATOS GENERALES DEL APORTANTE | | | | | | | | |
|-------------------------------|----|---------------------------|-----------------------------|--------------------|----------------------|------------------------|----------|-----------------------|
| Identificación | dv | Razon Social | Clase Aportante | Sucursal Principal | Direccion | Ciudad-Departamento | Teléfono | Exonerado SENA e ICBF |
| NIT 900525906 | 6 | CORFERIAS INVERSIONES SAS | B - MENOS DE 200 COTIZANTES | SUCURSAL 2 | CARRERA 37 # 24 - 67 | BARRANQUILLA-ATLANTICO | 3810000 | Si |

| DATOS GENERALES DE LA LIQUIDACION | | | | | | | | | |
|-----------------------------------|---------|------------|------------|----------|------------|------------|-----------------|-----------|--------------|
| Periodo | | Clave | | Tipo | Fecha | | Pago | | |
| Pensión | Salud | Pago | Planilla | Planilla | Limite | Pago | Banco | Dias Mora | Valor |
| 2025-08 | 2025-09 | 1743668358 | 9491283899 | E | 2025/09/02 | 2025/09/01 | BANCO AV VILLAS | 0 | \$50,275,600 |

| RESUMEN DE PAGO | | | | | | | | | |
|--|--------|-------------|----|-----------|---------------------|----------------|------------------------|---------------------|--|
| RIESGO | CODIGO | NIT | DV | AFILIADOS | VALOR LIQUIDADO | INTERESES MORA | SALDOS E INCAPACIDADES | VALOR A PAGAR | |
| AFP (ADMINISTRADORAS: 4) | | | | 44 | \$31,255,400 | \$0 | \$0 | \$31,255,400 | |
| COLFONDOS | 231001 | 800,227,940 | 6 | 10 | \$6,500,500 | \$0 | \$0 | \$6,500,500 | |
| COLPENSIONES | 25-14 | 900,336,004 | 7 | 12 | \$8,467,300 | \$0 | \$0 | \$8,467,300 | |
| PORVENIR | 230301 | 800,224,808 | 8 | 11 | \$7,680,700 | \$0 | \$0 | \$7,680,700 | |
| PROTECCION | 230201 | 800,229,739 | 0 | 11 | \$8,606,900 | \$0 | \$0 | \$8,606,900 | |
| ARL (ADMINISTRADORAS: 1) | | | | 44 | \$1,226,400 | \$0 | \$0 | \$1,226,400 | |
| SEGUROS BOLIVAR | 14-7 | 860,002,503 | 2 | 44 | \$1,226,400 | \$0 | \$0 | \$1,226,400 | |
| CCF (ADMINISTRADORAS: 2) | | | | 44 | \$7,640,200 | \$0 | \$0 | \$7,640,200 | |
| COLSUBSIDIO | CCF22 | 860,007,336 | 1 | 9 | \$1,315,100 | \$0 | \$0 | \$1,315,100 | |
| COMFAMILIAR ATLANTICO | CCF07 | 890,101,994 | 9 | 35 | \$6,325,100 | \$0 | \$0 | \$6,325,100 | |
| EPS (ADMINISTRADORAS: 7) | | | | 44 | \$9,223,800 | \$0 | \$0 | \$9,223,800 | |
| COMPENSAR | EPS008 | 860,066,942 | 7 | 1 | \$167,500 | \$0 | \$0 | \$167,500 | |
| COOSALUD MOVILIDAD | ESSC24 | 900,226,715 | 3 | 2 | \$137,800 | \$0 | \$0 | \$137,800 | |
| EPS SURA (ANTES SUSALUD) | EPS010 | 800,088,702 | 2 | 24 | \$6,786,500 | \$0 | \$0 | \$6,786,500 | |
| FAMISANAR | EPS017 | 830,003,564 | 7 | 1 | \$131,500 | \$0 | \$0 | \$131,500 | |
| NUEVA E.P.S. | EPS037 | 900,156,264 | 2 | 4 | \$510,800 | \$0 | \$0 | \$510,800 | |
| SALUD TOTAL | EPS002 | 800,130,907 | 4 | 4 | \$338,200 | \$0 | \$0 | \$338,200 | |
| SANITAS | EPS005 | 800,251,440 | 6 | 8 | \$1,151,500 | \$0 | \$0 | \$1,151,500 | |
| ICBF (ADMINISTRADORAS: 1) | | | | 1 | \$557,900 | \$0 | \$0 | \$557,900 | |
| INSTITUTO COLOMBIANO DE BIENESTAR FAMILIAR | PAICBF | 899,999,239 | 2 | 1 | \$557,900 | \$0 | \$0 | \$557,900 | |
| SENA (ADMINISTRADORAS: 1) | | | | 1 | \$371,900 | \$0 | \$0 | \$371,900 | |
| SENA | PASENA | 899,999,034 | 1 | 1 | \$371,900 | \$0 | \$0 | \$371,900 | |
| TOTAL | | | | 44 | \$50,275,600 | \$0 | \$0 | \$50,275,600 | |

| DATOS GENERALES DEL APORTANTE | | | | | | | | | |
|-------------------------------|----|---------------------------|-----------------------------|--------------------|----------------------|---------------------|----------|-----------------------|--|
| Identificación | dv | Razon Social | Clase Aportante | Sucursal Principal | Direccion | Ciudad-Departamento | Teléfono | Exonerado SENA e ICBF | |
| NIT 900525906 | 6 | CORFERIAS INVERSIONES SAS | B - MENOS DE 200 COTIZANTES | SUCURSAL 1 | CARRERA 37 # 24 - 67 | BOGOTA-BOGOTA D.E. | 3810000 | Si | |

| DATOS GENERALES DE LA LIQUIDACION | | | | | | | | | |
|-----------------------------------|---------|------------|------------|----------|------------|------------|------------------|-----------|-----------|
| Periodo | | Clave | | Tipo | Fecha | | Pago | | |
| Pensión | Salud | Pago | Planilla | Planilla | Limite | Pago | Banco | Dias Mora | Valor |
| 2025-08 | 2025-09 | 1743691138 | 9491284384 | E | 2025/09/02 | 2025/09/01 | BANCO DAVIVIENDA | 0 | \$604,200 |

| RESUMEN DE PAGO | | | | | | | | | |
|--------------------------|--------|-------------|----|-----------|------------------|----------------|------------------------|------------------|--|
| RIESGO | CODIGO | NIT | DV | AFILIADOS | VALOR LIQUIDADO | INTERESES MORA | SALDOS E INCAPACIDADES | VALOR A PAGAR | |
| AFP (ADMINISTRADORAS: 1) | | | | 1 | \$370,700 | \$0 | \$0 | \$370,700 | |
| PORVENIR | 230301 | 800,224,808 | 8 | 1 | \$370,700 | \$0 | \$0 | \$370,700 | |
| ARL (ADMINISTRADORAS: 1) | | | | 1 | \$50,700 | \$0 | \$0 | \$50,700 | |
| SEGUROS BOLIVAR | 14-7 | 860,002,503 | 2 | 1 | \$50,700 | \$0 | \$0 | \$50,700 | |
| CCF (ADMINISTRADORAS: 1) | | | | 1 | \$89,900 | \$0 | \$0 | \$89,900 | |
| COLSUBSIDIO | CCF22 | 860,007,336 | 1 | 1 | \$89,900 | \$0 | \$0 | \$89,900 | |
| EPS (ADMINISTRADORAS: 1) | | | | 1 | \$92,900 | \$0 | \$0 | \$92,900 | |
| COMPENSAR | EPS008 | 860,066,942 | 7 | 1 | \$92,900 | \$0 | \$0 | \$92,900 | |
| TOTAL | | | | 1 | \$604,200 | \$0 | \$0 | \$604,200 | |



Transacciones Realizadas

Empresa: CORFERIAS INVERSIONES SAS
Tipo Identificación: Nit persona jurídica **No. Identificación:** 900525906
Generado por: YARID DUARTE VILLAMIZAR

Detalle

| | | |
|---------------------|----------------------|-------------------------------|
| Servicio | Tipo Producto | Nombre Producto Origen |
| Todos | Todos | Todos |
| No. Producto | Fecha Inicial | Fecha Final |
| Todos | 2025/09/01 | 2025/09/05 |
| Estado | | |
| Todos | | |

| | |
|-------------------------------|---|
| Canal | WEB |
| Tipo Producto | Cuenta Ahorros |
| Nombre Producto Origen | Ah8382 |
| Nro. Producto | *****8382 |
| Valor a Pagar | \$50,275,600.00 |
| Factura | 9491283899 |
| Referencia de Pago 1 | 0 |
| Fecha Transacción | 2025/09/01 |
| Empresa | APORTES EN LINEA - Pago de la Planilla de aportes con clave: 9491283899 |

| | |
|---------------------------------------|------------------------------|
| Número de Autorización | 52523179 |
| Estado | Exitosa |
| Usuario Crea | SANDRA MARCELA GOMEZ PENAGOS |
| Usuario Aprueba/Rechaza | N/A |
| Código de Error | N/A |
| Descripción de Código de Error | N/A |



KPMG S.A.S.
Calle 90 No. 19c - 74
Bogotá D.C. - Colombia

Teléfono +57 (601) 618 8000
+57 (601) 618 8100

www.kpmg.com/co

AUDFINBOG-CER2025-24549

**EL SUSCRITO REVISOR FISCAL DE
CORFERIAS INVERSIONES S.A.S.**

NIT 900.525.906-6

CERTIFICA QUE:

De acuerdo con los registros contables y las planillas de aportes parafiscales número: 9491284682, 9491284384 y 9491283899; la Sociedad efectuó el pago dentro de los plazos otorgados por la ley en relación con las siguientes obligaciones:

1. Las Administradoras de Fondos de Pensiones y Cesantías, Administradora de Riesgos Laborales "ARL", Cajas de Compensación Familiar, Instituto Colombiano de Bienestar Familiar y el Servicio Nacional de Aprendizaje SENA al 31 de agosto de 2025.
2. Las Entidades Promotoras de Salud al 30 de septiembre de 2025.

La presente certificación se expide en Bogotá D.C. a los diez (10) días del mes de septiembre de 2025, por solicitud y con destino a la Administración de Corferias Inversiones S.A.S. para efectos de lo dispuesto por el artículo 50 de la Ley 789 de 2002.

* * * * *

En cumplimiento del artículo 2 de la ley 43 de 1990, mi firma como Revisor Fiscal en las certificaciones se fundamenta en los libros de contabilidad. La información requerida que no es de carácter contable fue verificada con las fuentes antes mencionadas.

DIEGO
ALEJANDRO
CORREDOR ORTIZ

Digitally signed by
DIEGO ALEJANDRO
CORREDOR ORTIZ
Date: 2025.09.10
15:08:56 -05'00'

Diego Alejandro Corredor Ortiz
Revisor Fiscal de Corferias Inversiones S.A.S.
T.P. 199078- T
Miembro de KPMG S.A.S.
FD/AC/LO

KPMG Confidencial

Espacio reservado para la DIAN



4. Número de formulario

18764095303697

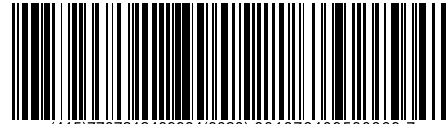

(415)7707212489984(8020) 001876409530369 7

| | | | | | |
|---|------------|--------------------|---------------------|------------------|-------------------|
| 5. Número de Identificación Tributaria - NIT 9 0 0 5 2 5 9 0 6 | 6. DV 6 | 7. Primer apellido | 8. Segundo apellido | 9. Primer nombre | 10. Otros nombres |
|---|------------|--------------------|---------------------|------------------|-------------------|

11. Razón social
CORFERIAS INVERSIONES S A S

| | |
|--|-------------|
| 12. Dirección seccional Impuestos de Bogotá | Cód. 3 2 |
|--|-------------|

24. Dirección
CR 37 24 67

| | | |
|----------------------|---------------------------------|-------------------------------|
| 25. País Colombia | 26. Departamento Bogotá D.C. | 27. Municipio Bogotá, D.C. |
|----------------------|---------------------------------|-------------------------------|

La U.A.E. Dirección de Impuestos y Aduanas Nacionales, conforme a la facultad discrecional establecida en el artículo 684 - 2 del Estatuto Tributario y en virtud de lo estipulado en la Resolución 000165 del 01/11/2023, por la cual se dictan otras disposiciones en materia de sistemas de facturación; previo estudio y evaluación de la solicitud realizada por el contribuyente, representante legal o apoderado debidamente acreditado; determina autorizar los rangos de numeración de facturación y/o documento equivalente. En los casos en que se agote dicha numeración antes de culminar su vigencia, el interesado tendrá derecho a solicitar una nueva autorización, de acuerdo con el trámite establecido.

Las vigencias de los rangos de numeración de facturación, se contarán a partir de la formalización de éste documento oficial.

Si el obligado a facturar; no hubiere agotado la numeración de facturación transcurrido el término de la vigencia autorizada, con 15 días de antelación podrá solicitar la habilitación de la numeración sobrante.

Cuando se trate de una solicitud de inhabilitación de la numeración de facturación y/o documento equivalente, la vigencia es permanente, por lo tanto, no procede la habilitación de dichos rangos.

El formato oficial 1876 Autorización numeración de facturación es único e intransferible, solo surte efecto durante la vigencia para el titular del mismo, por ende, su custodia y divulgación es exclusiva responsabilidad del facturador. El uso no autorizado del formato o su adulteración puede tener consecuencias de tipo penal.

Nota: La no adopción o violación de los sistemas técnicos de control, dará lugar a la sanción establecida en el artículo 684-2 del E.T

Firma del funcionario autorizado

Firma del solicitante



1001. Apellidos y nombres CAJIAO PEDRAZA MARIO ANTONIO
 1002. Tipo documento Cédula de Ciudadanía
 1003. No. Identificación 8 8 2 0 4 1 0 0 1004. DV 5
 1005. Cod. Representación Representante Legal Suplente
 1006. Organización CORFERIAS INVERSIONES S A S

984. Apellidos y nombres
 985. Cargo
 989. Dependencia
 990. Lugar administrativo SUBDIRECCION DE FACTURA ELECTRONICA Y SOLUCI
 991. Organización U.A.E. DIRECCION DE IMPUESTOS Y ADUANAS NACION
 992. Área
 993. Establecimiento

997. Fecha formalización 2 0 2 5 - 0 7 - 0 7 / 1 5 : 3 1 : 4 7

Espacio reservado para la DIAN

4. Número de formulario

141205295260



(415)7707212489984(8020) 000014120529526 0

5. Número de Identificación Tributaria (NIT)

9 0 0 5 2 5 9 0 6

6. DV

6

12. Dirección seccional

Impuestos de Bogotá

14. Buzón electrónico

3 2

Características y formas de las organizaciones

62. Naturaleza

2

63. Formas asociativas

1 2

64. Entidades o institutos de derecho público de orden nacional, departamental, municipal y descentralizados

67. Sociedades y organismos extranjeros

70. Beneficio

1

65. Fondos

66. Cooperativas

68. Sin personería jurídica

69. Otras organizaciones no clasificadas

Constitución, Registro y Última Reforma

Composición del Capital

| Documento | 1. Constitución | 2. Reforma | Composición del Capital | |
|-----------------------------|-------------------|-------------------|-------------------------|-------------|
| 71. Clase | 0 4 | 0 1 | 82. Nacional | 1 0 0 % |
| 72. Número | | 1 2 | 83. Nacional público | 0 . 0 % |
| 73. Fecha | 2 0 1 2, 0 4, 3 0 | 2 0 2 1, 0 3, 2 4 | 84. Nacional privado | 1 0 0 . 0 % |
| 74. Número de notaría | | | 85. Extranjero | 0 % |
| 75. Entidad de registro | 0 3 | 0 3 | 86. Extranjero público | 0 . 0 % |
| 76. Fecha de registro | 2 0 1 2, 0 5, 2 1 | 2 0 2 1, 0 5, 2 6 | 87. Extranjero privado | 0 . 0 % |
| 77. No. Matrícula mercantil | 0 2 2 1 5 9 3 8 | 0 2 2 1 5 9 3 8 | | |
| 78. Departamento | 1 1 | 1 1 | | |
| 79. Ciudad/Municipio | 4 | 4 | | |
| Vigencia | | | | |
| 80. Desde | 2 0 1 2, 0 4, 3 0 | 2 0 2 1, 0 3, 2 4 | | |
| 81. Hasta | 3 0 0 0, 1 2, 3 1 | 3 0 0 0, 1 2, 3 1 | | |

Entidad de vigilancia y control

88. Entidad de vigilancia y control

Superintendencia de Sociedades

5

Estado y Beneficio

| Item | 89. Estado actual | 90. Fecha cambio de estado | 91. Número de Identificación Tributaria (NIT) | 92. DV |
|------|-------------------|----------------------------|---|--------|
| 1 | 7 9 | 2 0 1 5, 0 1, 0 1 | | - |
| 2 | 1 1 0 | 2 0 2 3, 0 1, 0 1 | | - |
| 3 | | | | - |
| 4 | | | | - |
| 5 | | | | - |

Vinculación económica

| | | | |
|---------------------------|--|--|---------|
| 93. Vinculación económica | 94. Nombre del grupo económico y/o empresarial | 95. Número de Identificación Tributaria (NIT) de la Matriz o Controlante | 96. DV. |
| 2 | | | |

97. Nombre o razón social de la matriz o controlante

CORPORACIÓN DE FERIAS Y EXPOSICIONES S.A. USUARIO OPERADOR DE ZONA FRANCA BENEFICIO E INTERÉS COLECTIVO

170. Número de identificación tributaria otorgado en el exterior

171. País

172. Número de identificación tributaria sociedad o natural del exterior con EP

173. Nombre o razón social de la sociedad o natural del exterior con EP

Espacio reservado para la DIAN

4. Número de formulario

141205295260



(415)7707212489984(8020) 000014120529526 0

5. Número de Identificación Tributaria (NIT)

6. DV

12. Dirección seccional

14. Buzón electrónico

9 0 0 5 2 5 9 0 6

6

Impuestos de Bogotá

3

2

Representación

| | | | | | | |
|---|---|--|--|--|--|--|
| 1 | 98. Representación REPRS LEGAL PRIN | | 1 8 | | 99. Fecha inicio ejercicio representación 2 0 1 2 0 4 3 0 | |
| | 100. Tipo de documento Cédula de Ciudadaní | | 101. Número de identificación 1 3 7 9 7 7 8 5 6 4 | | 102. DV 103. Número de tarjeta profesional | |
| | 104. Primer apellido LOPEZ | | 105. Segundo apellido VALDERRAMA | | 106. Primer nombre ANDRES | |
| | 107. Otros nombres | | 108. Número de Identificación Tributaria (NIT) | | 109. DV 110. Razón social representante legal | |
| 2 | 98. Representación REPRS LEGAL SUPL | | 1 9 | | 99. Fecha inicio ejercicio representación 2 0 1 0 1 2 1 0 | |
| | 100. Tipo de documento Cédula de Ciudadan | | 101. Número de identificación 1 3 5 2 2 7 5 4 7 2 | | 102. DV 103. Número de tarjeta profesional | |
| | 104. Primer apellido RIVEROS | | 105. Segundo apellido CASTILLO | | 106. Primer nombre NATALIA | |
| | 107. Otros nombres ALEXANDRA | | 108. Número de Identificación Tributaria (NIT) | | 109. DV 110. Razón social representante legal | |
| 3 | 98. Representación REPRS LEGAL SUPL | | 1 9 | | 99. Fecha inicio ejercicio representación 2 0 1 2 0 4 3 0 | |
| | 100. Tipo de documento Cédula de Ciudadan | | 101. Número de identificación 1 3 8 8 2 0 4 1 0 0 | | 102. DV 103. Número de tarjeta profesional | |
| | 104. Primer apellido CAJIAO | | 105. Segundo apellido PEDRAZA | | 106. Primer nombre MARIO | |
| | 107. Otros nombres ANTONIO | | 108. Número de Identificación Tributaria (NIT) | | 109. DV 110. Razón social representante legal | |
| 4 | 98. Representación | | | | 99. Fecha inicio ejercicio representación | |
| | 100. Tipo de documento | | 101. Número de identificación | | 102. DV 103. Número de tarjeta profesional | |
| | 104. Primer apellido | | 105. Segundo apellido | | 106. Primer nombre | |
| | 107. Otros nombres | | 108. Número de Identificación Tributaria (NIT) | | 109. DV 110. Razón social representante legal | |
| 5 | 98. Representación | | | | 99. Fecha inicio ejercicio representación | |
| | 100. Tipo de documento | | 101. Número de identificación | | 102. DV 103. Número de tarjeta profesional | |
| | 104. Primer apellido | | 105. Segundo apellido | | 106. Primer nombre | |
| | 107. Otros nombres | | 108. Número de Identificación Tributaria (NIT) | | 109. DV 110. Razón social representante legal | |

Espacio reservado para la DIAN

4. Número de formulario

141205295260



(415)7707212489984(8020) 000014120529526 0

5. Número de Identificación Tributaria (NIT)

9 0 0 5 2 5 9 0 6

6. DV

6

12. Dirección seccional

Impuestos de Bogotá

14. Buzón electrónico

3 2

Socios y/o Miembros de Juntas Directivas, Consorcios, Uniones Temporales

| 111. Tipo de documento | 112. Número de identificación | 113. DV | 114. Nacionalidad |
|--|-------------------------------|-----------------------|----------------------|
| NIT | 3 1 8 6 0 0 0 2 4 6 4 | 3 | COLOMBIA |
| 115. Primer apellido | 116. Segundo apellido | 117. Primer nombre | 118. Otros nombres |
| 119. Razón social CORPORACIÓN DE FERIAS Y EXPOSICIONES S.A. USUARIO OPERADOR DE ZONA FRANCA BENEFICIO E INTERÉS COLECTIVO | | | |
| 120. Valor capital del socio | 121. % Participación | 122. Fecha de ingreso | 123. Fecha de retiro |
| | | 2 0 1 2 0 5 2 1 | |
| 111. Tipo de documento | 112. Número de identificación | 113. DV | 114. Nacionalidad |
| 115. Primer apellido | 116. Segundo apellido | 117. Primer nombre | 118. Otros nombres |
| 119. Razón social | | | |
| 120. Valor capital del socio | 121. % Participación | 122. Fecha de ingreso | 123. Fecha de retiro |
| 111. Tipo de documento | 112. Número de identificación | 113. DV | 114. Nacionalidad |
| 115. Primer apellido | 116. Segundo apellido | 117. Primer nombre | 118. Otros nombres |
| 119. Razón social | | | |
| 120. Valor capital del socio | 121. % Participación | 122. Fecha de ingreso | 123. Fecha de retiro |
| 111. Tipo de documento | 112. Número de identificación | 113. DV | 114. Nacionalidad |
| 115. Primer apellido | 116. Segundo apellido | 117. Primer nombre | 118. Otros nombres |
| 119. Razón social | | | |
| 120. Valor capital del socio | 121. % Participación | 122. Fecha de ingreso | 123. Fecha de retiro |
| 111. Tipo de documento | 112. Número de identificación | 113. DV | 114. Nacionalidad |
| 115. Primer apellido | 116. Segundo apellido | 117. Primer nombre | 118. Otros nombres |
| 119. Razón social | | | |
| 120. Valor capital del socio | 121. % Participación | 122. Fecha de ingreso | 123. Fecha de retiro |

Espacio reservado para la DIAN

4. Número de formulario

141205295260



(415)7707212489984(8020) 000014120529526 0

5. Número de Identificación Tributaria (NIT)

9 0 0 5 2 5 9 0 6

6. DV

6

12. Dirección seccional

Impuestos de Bogotá

14. Buzón electrónico

3 2

Revisor Fiscal y Contador

| | | | | |
|--------------------------|--|-------------------------------|---------------------------------|------------------------------------|
| Revisor fiscal principal | 124. Tipo de documento | 125. Número de identificación | 126. DV | 127. Número de tarjeta profesional |
| | Cédula de Ciudadanía 1 3 | 1 0 1 4 1 9 3 1 0 9 | 3 | 1 9 9 0 7 8 T |
| | 128. Primer apellido | 129. Segundo apellido | 130. Primer nombre | 131. Otros nombres |
| | CORREDOR | ORTIZ | DIEGO | ALEJANDRO |
| Revisor fiscal suplente | 132. Número de Identificación Tributaria (NIT) | 133. DV | 134. Sociedad o firma designada | |
| | 8 6 0 0 0 0 8 4 6 | 4 | KPMG S A S | |
| | 135. Fecha de nombramiento | 2 0 1 8 0 5 2 5 | | |
| Contador | 136. Tipo de documento | 137. Número de identificación | 138. DV | 139. Número de tarjeta profesional |
| | Cédula de Ciudadanía 1 3 | 1 0 2 0 8 2 3 0 4 8 | 9 | 2 6 8 3 2 3 T |
| | 140. Primer apellido | 141. Segundo apellido | 142. Primer nombre | 143. Otros nombres |
| | PUENTES | ESPITIA | ANGELA | PATRICIA |
| Contador | 144. Número de Identificación Tributaria (NIT) | 145. DV | 146. Sociedad o firma designada | |
| | 8 6 0 0 0 0 8 4 6 | 4 | KPMG S A S | |
| | 147. Fecha de nombramiento | 2 0 2 4 0 4 1 2 | | |
| Contador | 148. Tipo de documento | 149. Número de identificación | 150. DV | 151. Número de tarjeta profesional |
| | Cédula de Ciudadanía 1 3 | 5 2 1 7 3 0 1 8 | 3 | 7 7 6 2 0 T |
| | 152. Primer apellido | 153. Segundo apellido | 154. Primer nombre | 155. Otros nombres |
| | PAEZ | | MARTHA | LUCIA |
| Contador | 156. Número de Identificación Tributaria (NIT) | 157. DV | 158. Sociedad o firma designada | |
| | | | | |
| Contador | 159. Fecha de nombramiento | 2 0 2 4 1 0 1 6 | | |
| | | | | |

Espacio reservado para la DIAN

4. Número de formulario

141205295260



(415)7707212489984(8020) 000014120529526 0

5. Número de Identificación Tributaria (NIT)

9 0 0 5 2 5 9 0 6

6. DV

6

12. Dirección seccional

Impuestos de Bogotá

14. Buzón electrónico

3 2

Establecimientos, agencias, sucursales, oficinas, sedes o negocios entre otros

| | | | |
|--|---------------------|--|-----------------|
| 160. Tipo de establecimiento Establecimiento de comerci | 0 2 | 161. Actividad económica Actividades de espectáculos musicales en vivo | 9 0 0 7 |
| 162. Nombre del establecimiento PARQUEADERO 1 | | | |
| 163. Departamento Bogotá D.C. | 1 1 | 164. Ciudad/Municipio Bogotá, D.C. | 0 0 1 |
| 165. Dirección CL 20 36 28 | | | |
| 166. Número de matrícula mercantil | 0 2 3 1 0 9 8 0 | 167. Fecha de la matrícula mercantil | 2 0 1 8 0 3 0 1 |
| 168. Teléfono | 6 0 1 3 8 1 0 0 0 0 | 169. Fecha de cierre | 2 0 2 2 0 9 3 0 |
| 160. Tipo de establecimiento Establecimiento de comerci | 0 2 | 161. Actividad económica Organización de convenciones y eventos comerciales | 8 2 3 0 |
| 162. Nombre del establecimiento CORFERIAS CARIBE | | | |
| 163. Departamento Atlántico | 0 8 | 164. Ciudad/Municipio Barranquilla | 0 0 1 |
| 165. Dirección VIA 40 79 B 06 | | | |
| 166. Número de matrícula mercantil | 6 3 3 2 6 9 | 167. Fecha de la matrícula mercantil | 2 0 1 5 1 0 2 2 |
| 168. Teléfono | 6 0 1 3 6 0 6 8 6 8 | 169. Fecha de cierre | |
| 160. Tipo de establecimiento Establecimiento de comerci | 0 2 | 161. Actividad económica Actividades de estaciones, vías y servicios complementarios para el transpor | 5 2 2 1 |
| 162. Nombre del establecimiento: PARQUEADEROS CORFERIAS | | | |
| 163. Departamento Bogotá D.C. | 1 1 | 164. Ciudad/Municipio Bogotá, D.C. | 0 0 1 |
| 165. Dirección CR 40 B 22 34 | | | |
| 166. Número de matrícula mercantil | 0 1 6 4 3 5 1 5 | 167. Fecha de la matrícula mercantil | 2 0 1 5 0 3 2 6 |
| 168. Teléfono | 6 0 1 3 8 1 0 0 0 0 | 169. Fecha de cierre | 2 0 2 2 0 9 3 0 |

Espacio reservado para la DIAN

4. Número de formulario

141205295260

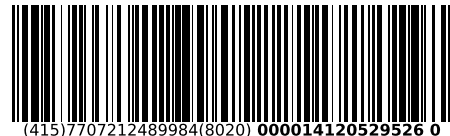

(415)7707212489984(8020) 000014120529526 0

5. Número de Identificación Tributaria (NIT)

9 0 0 5 2 5 9 0 6

6. DV

6

12. Dirección seccional

Impuestos de Bogotá

14. Buzón electrónico

3 2

Establecimientos, agencias, sucursales, oficinas, sedes o negocios entre otros

| | | | |
|--|---------------------|--|-----------------|
| 160. Tipo de establecimiento Establecimiento de comerci | 0 2 | 161. Actividad económica Actividades de estaciones, vías y servicios complementarios para el transpor | 5 2 2 1 |
| 162. Nombre del establecimiento PARQUEADERO VERDE | | | |
| 163. Departamento Bogotá D.C. | 1 1 | 164. Ciudad/Municipio Bogotá, D.C. | 0 0 1 |
| 165. Dirección CL 25 33 60 | | | |
| 166. Número de matrícula mercantil | 0 1 6 4 3 5 1 5 | 167. Fecha de la matrícula mercantil | 2 0 1 5 0 3 2 6 |
| 168. Teléfono | 6 0 1 3 8 1 0 0 0 0 | 169. Fecha de cierre | |
| 160. Tipo de establecimiento Establecimiento de comerci | 0 2 | 161. Actividad económica Actividades de estaciones, vías y servicios complementarios para el transpor | 5 2 2 1 |
| 162. Nombre del establecimiento PARQUEADERO HOTEL CORFERIAS | | | |
| 163. Departamento Bogotá D.C. | 1 1 | 164. Ciudad/Municipio Bogotá, D.C. | 0 0 1 |
| 165. Dirección CR 37 24 29 | | | |
| 166. Número de matrícula mercantil | 0 3 0 9 3 7 9 9 | 167. Fecha de la matrícula mercantil | 2 0 1 9 0 4 0 2 |
| 168. Teléfono | 6 0 1 3 8 1 0 0 0 0 | 169. Fecha de cierre | |
| 160. Tipo de establecimiento Oficina | 0 8 | 161. Actividad económica Organización de convenciones y eventos comerciales | 8 2 3 0 |
| 162. Nombre del establecimiento: CENTRO DE EVENTOS MUNDO AVENTURA | | | |
| 163. Departamento Bogotá D.C. | 1 1 | 164. Ciudad/Municipio Bogotá, D.C. | 0 0 1 |
| 165. Dirección CR 71 D 114 SUR | | | |
| 166. Número de matrícula mercantil | 0 4 0 0 8 2 7 2 | 167. Fecha de la matrícula mercantil | 2 0 2 5 0 9 0 4 |
| 168. Teléfono | 6 0 1 3 8 1 0 0 0 0 | 169. Fecha de cierre | |



Nit .860.035.827-5

**BANCO COMERCIAL
"AV VILLAS"
NIT: 860.035.827-5
CRA. 13 No 27-47 P-14 BOGOTA D.C.**

HACE CONSTAR QUE:

CORFERIAS INVERSIONES SAS Identificada con Nit. No 900.525.906 posee la Cuenta de ahorros No 059-01838-2 en la Oficina Banca Empresarial (059), desde el 22 de octubre de 2014, la cual se encuentra en estado **Vigente**.

Esta certificación se expide en la ciudad de Bogotá a los 11 días del mes de agosto de 2025, dirigida: **A QUIEN INTERESE**.

Atentamente.



**MARIA CAMILA ARDILA RODRIGUEZ
GERENTE BANCA CORPORATIVA**



PROCESO DE GESTIÓN CONTRACTUAL

ETAPA PRECONTRACTUAL

CERTIFICADO DE IMPLEMENTACIÓN DEL SISTEMA DE GESTIÓN DE LA SEGURIDAD Y SALUD EN EL TRABAJO

[1 de agosto 2025]

Señores

SERVICIO NACIONAL DE APRENDIZAJE SENA

Bogotá, D.C.

Ref.: Proceso No. **CD-ATL-CIA-047-2025**

JUAN ESTEBAN PEREZ DONADO, actuando en calidad de **Apoderado** de **CORFERIAS INVERSIONES SAS** certifico que se encuentra implementado el SISTEMA DE GESTIÓN DE LA SEGURIDAD Y SALUD EN EL TRABAJO -SG-SST según los estándares mínimos señalados la normatividad vigente al respecto y contamos con el personal idóneo para su implementación, mantenimiento y divulgación correspondiente.

De igual manera, respecto de nuestro personal, daremos cumplimiento en su totalidad a los requisitos legales en Seguridad y Salud en el Trabajo y Medio Ambiente de conformidad con lo dispuesto en el Decreto 1072 de 2015 y las normas que lo adicionen o modifiquen, con el fin de garantizar la mitigación y control de los aspectos e impactos ambientales y de seguridad y salud en el trabajo, que puedan generarse en el desarrollo de las actividades contractuales y posteriores a estas.

Para efectos de lo anterior, en constancia firman:

Firma Representante Legal del Proponente o del Proponente Persona Natural

Nombre: JUAN ESTEBAN PEREZ DONADO

Cargo: Director ejecutivo (apoderado)

Documento de Identidad: 72284742

Correo Electrónico: jperezd@corferias.com

Firma del Responsable del SG-SST (Cuando aplique)

Nombre: Ricardo Andres Raigosa P

Cargo: Cordinador SST

Documento de Identidad: 79916253

Correo Electrónico: rraigosa@corferias.com



CERTIFICADO VALIDACIÓN ESTÁNDARES MÍNIMOS

**LA SUBGERENCIA NACIONAL DE PREVENCIÓN DE RIESGOS LABORALES DE
LA ADMINISTRADORA DE RIESGOS LABORALES DE LA COMPAÑÍA DE
SEGUROS BOLÍVAR S.A. - ARL DE SEGUROS BOLÍVAR**

CERTIFICA

Que la empresa **CORFERIAS INVERSIONES S A S** identificada con **NIT 900525906** se encuentra afiliada a esta Administradora de Riesgos Laborales desde el **01 de Febrero de 2013**, de igual forma, recibe asesoría y capacitación en Promoción y Prevención de Riesgos Laborales de acuerdo con las disposiciones legales vigentes por parte de esta Administradora de Riesgos y de acuerdo a los Estándares Mínimos SGSST definidos en la Resolución 0312/2019, validados por esta ARL el **12 de Febrero de 2025**, se encuentra en un avance del **96.25%** valoración **Aceptable** de implementación del sistema de gestión de seguridad y salud en el trabajo (SGSST) correspondientes al periodo **2024**.

Esta certificación se expide a solicitud del interesado a los **veintiuno (21)** días del mes de **Mayo de 2025**.

Atentamente,

Subgerencia Nacional de Prevención
ARL Bolívar
Código transacción: SBSNDP-873-00000001

Barranquilla, 6 de agosto de 2025

Señores
SERVICIO NACIONAL DE APRENDIZAJE - SENA
Ciudad

Referencia: Declaración de compromiso sobre disposición, almacenamiento y recolección de residuos
FERIA SABOR BARRANQUILLA 2025

El suscrito a saber: **MARIO ANTONIO CAJIAO PEDRAZA** domiciliado en Bogotá, identificado con cédula de ciudadanía número 88.204.100 de Cúcuta, quien obra en calidad de representante legal suplente de **CORFERIAS INVERSIONES S.A.S.**, manifiesta(n) su voluntad de asumir, de manera unilateral, el presente compromiso, teniendo en cuenta las siguientes consideraciones:

Nos comprometemos a cumplir y respetar la legislación y las diferentes regulaciones ambientales establecidas en la normatividad sanitaria vigente para Colombia aplicable al evento, para contribuir con la protección del medio ambiente a través de la prevención de la contaminación y el control de los impactos ambientales adversos, así como al mejoramiento continuo del desempeño ambiental, principalmente asociados con la gestión de residuos en los procesos de separación en la fuente, almacenamiento temporal, aprovechamiento y disposición final con gestores autorizados.

Cualquier infracción de carácter ambiental asociada a la gestión de residuos, por omisión de permiso, concesiones o licencias ambientales que hubiese sido necesario tramitar antes, durante y al finalizar la FERIA SABOR BARRANQUILLA 2025, será asumida por CORFERIAS INVERSIONES S.A.S. en calidad de operador del evento.

Así mismo, certifico que no me encuentro en el Registro Único de Infractores Ambientales (RUIA).

Cualquier inquietud al respecto puede comunicarse con su contacto comercial en Corferias.

Cordialmente



MARIO ANTONIO CAJIAO PEDRAZA
C.C. 88.204.100 de Cúcuta
Representante Legal Suplente Corferias Inversiones S.A.S.

Contacto:

Corferias - Puerta de Oro
Barranquilla, Colombia.
Dirección: Cll 77B # 57 - 103
Centro Empresarial Green Towers,
Piso 13, Of. 1304.
Teléfono: (+57-6) 3606868
E-mail: info@corferias.com

Corferias Inversiones S.A.S
Bogotá, Colombia.
Dirección: Calle 25 # 33 - 60 en Bogotá
Teléfono: (+57-1) 3810000 / 30
Email: info@corferias.com
www.corferias.com

Corferias Inversiones S.A.S
una empresa de:



Corferias miembro de:



Corferias filial de:



|  MATRIZ DE RIESGOS PARA LOS CONTRATOS DE PRESTACIÓN DE SERVICIOS PROFESIONALES Y APOYO A LA GESTIÓN | | | | | | | | | | | | | | | | | | | | | | |
|---|------------|---------|------------|-------------|--|---|--------------|---------|-----------------------|-----------|------------------------|---|---------------------------------|---------|-----------------------|-----------|---|--|--|--|---|-----------------------------------|
| No. | Clase | Fuente | Etapa | Tipo | Descripción (Qué puede pasar y, cómo puede ocurrir) | Consecuencia de la ocurrencia del evento | Probabilidad | Impacto | Valoración del riesgo | Categoría | ¿A quién se le asigna? | Tratamiento/Controles a ser Implementados | Impacto después del tratamiento | | | | Monitoreo y revisión | | | | | |
| | | | | | | | | | | | | | Probabilidad | Impacto | Valoración del riesgo | Categoría | ¿Afecta el equilibrio económico del contrato? | Persona responsable por implementar el tratamiento | fecha estimada en que se inicia el tratamiento | fecha estimada en que se completa el tratamiento | ¿Cómo se realiza el monitoreo? | Periodicidad ¿Cuándo? |
| 1 | General | Interno | planeación | operacional | Inobservancia de los requisitos que debe tener el contratante para la ejecución del servicio. | Selección de propuestas que no cumplen con los requisitos para la prestación del servicio, afectar la Gestión Institucional y | 2 | 4 | 7 | Alto | SENA | Quien realiza los estudios previos debe tener claro los requisitos a cumplir para realizar la contratación, definir las necesidades a contratar, el objeto a contratar. | 1 | 1 | 2 | Bajo | No | Coordinadores que requieren el servicio | Planeación | Suscripción del contrato | A través de correo electrónico y comunicaciones internas con jefes o Coordinadores. | En la planeación del proceso |
| 2 | Especifico | Interno | Ejecución | Operacional | Riesgo por la tardanza de la expedición del respectivo registro presupuestal como requisito de ejecución. | Demora en el inicio de la ejecución del contrato | 3 | 2 | 5 | Medio | SENA | Seguimiento a cada un de los expedietnes contractuales que requieran registro presupuestal | 1 | 1 | 2 | Bajo | No | SENA | Sucripción del contrato | Expedición del registro presupuestal | A través de las comunicaciones que se generan entre las dependencias que participan en la elaboración del contrato y la dependencia encargada del realizar el registro presupuestal | Posterior a la firma del contrato |
| 3 | Especifico | Externo | Ejecucion | Regulatorio | Perjuicios que se puedan ocasionar al contratista por la ocurrencia de hechos de fuerza mayor o caso fortuito en los terminos del contrato y de la legislación existente | Retrasos en ejecución contractual | 4 | 4 | 5 | Alto | Contratista - SENA | Las partes de mutuo acuerdo acordarán la forma de retormar el equilibrio contractual a fin de no generar perjuicio para las partes | 2 | 2 | 3 | Bajo | Si | SENA y Contratista | Ejecucion | Liquidacion | Revisión por parte del Contratista y Supervisor del contrato | Permanente |
| 4 | General | Externo | Ejecución | Operacional | Enfermedad General, laboral, accidentes de laborales que puedan generar incapacidad discapacidad, muerte del contratista entre otros | Acciones judiciales | 3 | 1 | 4 | Bajo | Contratista | Reducción de la probabilidad de ocurrencia del evento con actividaes y programas de prevención en seguridad industrial y ocupacional | 1 | 1 | 1 | Bajo | No | Contratista | Ejecución | Liquidación | Supervisor/ Contratista | Permanente |

| | | | | | | | | | | | | | | | | | | | | | | |
|----|------------|------------------|-----------|-------------|--|--|---|---|---|-------|------------------|--|---|---|---|-------|----|--|-------------|-------------|---|----------------------|
| 5 | Específico | Externo | Ejecución | Operacional | Riesgo por mal uso de la información. Se materializa cuando el contratista en cumplimiento de sus obligaciones admistrtra información y la usa en actividades diferentes al desarrollo de su objeto contractual | Acciones Judiciales | 3 | 4 | 7 | Alto | Contratista | Reducir las probabilidades de ocurrencia con divulgación de politicas sobre la administracion de la información documental y magnética. Monitoreo a las fuentes de informacion usadas por el contratista | 1 | 1 | 2 | Bajo | No | Supervisor del contrato | Ejecución | Liquidación | A través del control y seguimiento que realice el supervisor del contrato y comunicación a las demás colaboradores que manejan información a fin de canalizar la misma. | Permanente |
| 6 | Específico | Interno | Ejecución | Tecnico | Riesgo por servicios adicionales. se materializa cuando se requieren servicios complementarios o adicionales de manera sobreviniente a la necesidad que se estaba satisfaciendo con la ejecución del contrato | Prestación de servicio sin disponibilidad presupuestal que generen reclamaciones | 2 | 3 | 5 | Medio | SENA | No prestar servicios sin las debidas legalizaciones de adiciones, prorroas o modificaciones contractuales | 1 | 1 | 2 | Bajo | SI | Coordinadores que requieren el servicio- | Ejecucion | Liquidacion | A través de los informes parciales que genere el supervisor del contrato y comunicación a las demás personas que manejan información a fin de canalizar | Permanente |
| 7 | Específico | Interno | Ejecución | Tecnico | Riesgo por la prestación del servicio por fuera del objeto y/o las obligaciones contractuales pactadas. | Prestación de servicio sin la solemnidad requerida por ley | 2 | 3 | 5 | Medio | Contratista | No prestar servicios sin la suscripción previa de la adición, modificación o contrato adicional. | 2 | 3 | 5 | Bajo | No | Supervisor del contrato | Ejecucion | Liquidacion | A través de los informes parciales que genere el supervisor del contrato y comunicación a las demás personas que manejan información a fin de canalizar | Permanente |
| 8 | Específico | Externo | Ejecución | Operacional | Incumplimiento del contrato (Ejecución parcial o incorrecta del objeto contractual o las obligaciones contenidas en el contrato | Afecta la satisfacción de la necesidad que se pretende cubrir con el contrato. Puede generar sanciones y prórrogas | 3 | 3 | 6 | Alto | Contratista/SENA | Realizar seguimiento continuo a la ejecución del contrato y de evidenciar un presunto incumplimiento y/o demoras se dara aplicación a los procedimientos, clausualas excepcionales, caducidad, sanciones y multas conforme lo establece la norma, atendiendo a los derechos de la Entidad. (art. 84, 85, 86 L 1474/11) | 2 | 3 | 5 | Medio | No | SENA | Ejecución | Liquidación | Seguimiento a la ejecución del contrato | Permanente |
| 9 | General | Externo | Ejecución | Operacional | Errores cometidos por los contratistas en la elaboración de las actas y/o cuentas que ocasionan demoras en su radicación. | Demora en los pagos que puede afectar el desarrollo normal del contrato | 2 | 2 | 4 | Bajo | Contratista | Revisión de documentos radicados por el Contratista para solicitar los ajustes correspondientes. | 1 | 1 | 2 | Bajo | No | Contratista/Supervisor | Ejecución | Liquidación | Registro en la lista de verificación que debe realizar el supervisor | Durante la ejecución |
| 10 | Específico | Interno/ Externo | Ejecución | Operacional | Liquidación del contrato de manera inoportuna | Incumplimiento de la normatividad sobre liquidación de contratos | 1 | 1 | 2 | Bajo | Contratista/SENA | Seguimiento por parte del Supervisor del contrato | 1 | 1 | 2 | Bajo | No | SENA | Liquidación | Liquidación | Seguimiento a la ejecución del contrato | Permanente |

| | | | | | | | | | | | | | | | | | | | | | | |
|---|------------|---------|-----------|-------------|---|---|---|---|---|------|-------------|---|---|---|---|------|----|------------------------|---------------------------------|-------------------------------|---|--|
| 11 | Especifico | Externo | Ejecución | Operacional | Enfermedad por Covid-19, enfermedad General, laboral, accidentes de trabajo que puedan generar incapacidad discapacidad, muerte del contratista entre otros | Posible pérdida económica para el contratista y desinformación para la entidad. | 2 | 3 | 5 | alta | Contratista | Reducción de la probabilidad de ocurrencia del evento con actividades y programas de prevención a través del Sistema de Seguridad y Salud en el Trabajo - y Comunicación permanente con el supervisor | 1 | 2 | 3 | Bajo | SI | Contratista/Supervisor | La fecha de inicio del contrato | Fecha de entrega del contrato | Verificación permanente por el supervisor | Una vez se realice la contratación, con la entrega de informes por parte del contratista, hasta su finalización. |
| * En todo caso, el área donde nace la necesidad del servicio, es responsable de analizar la contratación a realizar y ajustar la presente matriz de riesgos de acuerdo a su contexto. | | | | | | | | | | | | | | | | | | | | | | |

PLAN DE CONTINGENCIA



corferias 
Generadores de
Oportunidades y Progreso

2025

LUGAR “PUERTA DE ORO”



Puerta de oro se compone de un espacio multipropósito en el cual se podrán llevar a cabo eventos multitudinarios de diferente naturaleza, tendrá un desarrollo inmobiliario de usos múltiples que incluyen: oficinas, locales comerciales, restaurantes, bares, discotecas y casinos, entre otros. Adicionalmente está diseñado para las primeras etapas la construcción de un malecón turístico que se convertirá en importante ventana del norte de la ciudad hacia el Río Magdalena.

La participación de Corferias en Puerta de Oro, Centro de Eventos del Caribe, pretende no solo operar y desarrollar ferias, congresos y convenciones, sino ser parte del empresariado nacional que impulsa el desarrollo económico y social de la región Caribe en general y del entorno de Barranquilla en particular. En los proyectos feriales espera convocar los empresarios más representativos de las diferentes industrias y visitantes nacionales e internacionales a través de una completa plataforma tecnológica y contactos cualificados que abren oportunidades de negocios y permite vislumbrar a Puerta de Oro, Centro de Eventos del Caribe, como centro de encuentro, oportunidades y progreso.

ESPACIOS Y CAPACIDADES

Puerta de Oro, Centro de Eventos del Caribe cuenta con un pabellón sin columnas de 7.830 m² y con 14 m de altura. Su área neta de stands es de 4.100 m², con una zona de expansión de 3.622 m² y 6.3 m de altura, y aproximadamente 1.800 m² de área neta de stands.

Otros espacios:



Auditorio con capacidad para **300 personas**



Foyer:
1.600 m²



Salas VIP:
2 (30 m² c/u)



Bar Ferial:
2 (260 m² y 100 m²)



Plaza de Comidas:
3-4 locales comerciales
(300 m² aprox.)
2 (260 m² y 100 m²)

PLAN DE CONTIGENCIA FERIA SABOR BARRANQUILLA 2025

Sobre la feria SABOR BARRANQUILLA 2025



Sabor Barranquilla, es un evento gastronómico que nació en 2008, como un espacio para resaltar los valores culinarios del Caribe, para presentar la amalgama de sabores presentes en esta región de Colombia y el exterior, a través de sus máximos exponentes.

Reúne durante 4 días, la gastronomía impregnada de diferentes corrientes de los platos entre la cultura indígena, europea, negra y también asiática en algunos casos.

| INFORMACION GENERAL DE LAS INSTALACIONES | | | |
|---|--------------------|---|---------------------|
| RAZÓN SOCIAL | | CORFERIAS INVERSIONES S.A.S. Puerta De Oro Centro de Eventos del Caribe. | |
| NIT | | 900525906-6 | |
| OBJETO | | Impulsar el desarrollo industrial, social, cultural y comercial en la Región Andina, Centroamérica y el Caribe. | |
| NATURALEZA JURÍDICA | | Persona jurídica de derecho privado. | |
| FECHA DE FUNDACIÓN | 1954 | TIEMPO DE EXISTENCIA | 60 años |
| CORREO ELECTRÓNICO | | jperezd@corferias.com | |
| GERENTE | Juan Esteban Pérez | CARGO | Director Ejecutivo |
| LIDER DE SEGURIDAD Y ACCESOS | | Hector Jacome m CORREO: hjacome@corferias.com | |
| CELULAR | 3102876242 | PBX | 3730247 Ext 7046 |
| CORREO ELECTRÓNICO | | www.corferias.com | |
| DOMICILIO SOCIAL | | Vía 40 # 79B-06 | SECTOR |
| CIUDAD | Barranquilla. | DEPARTAMENTO | Atlántico. |
| AREA TOTAL | 85.000 M2 aprox. | UBICACIÓN | Urbana |

PLAN DE CONTIGENCIA FERIA SABOR BARRANQUILLA 2025



PLAN DE CONTINGENCIA FERIA SABOR BARRANQUILLA 2025

OBJETIVO PLAN DE CONTINGENCIA

Puntualizar el sistema de organización y procedimientos específicos dispuestos para la organización de los eventos que se realicen con el propósito de enfrentar situaciones de calamidad, desastre o emergencia que se puedan presentar en el evento dentro de las instalaciones.

ALCANCE

El personal que participará en la organización del evento, se encuentra entrenado en caso de una emergencia ejerciendo los diferentes procedimientos y coordinando las actividades necesarias que permitan tomar las decisiones necesarias y requeridas para la atención del o de los incidentes que se llegaren a presentar en la Feria.

SISTEMA DE ALERTA

Son las alertas que permiten activar los planes de acción establecidos por la organización, con las siguientes características:

- ✓ Deben ser concretas
- ✓ Deben ser accesibles y coherentes
- ✓ Deben contener información clara sobre la amenaza.
- ✓ Debe promover la acción inmediata del personal que realizara la respuesta correspondiente.

Las alertas se pueden clasificar en los siguientes niveles:

- **Nivel I - Alerta Verde:** Se definen todas las acciones de prevención – vigilancia, y se declara cuando las expectativas de un fenómeno permiten prever la ocurrencia de un incidente de carácter peligroso para la organización toda vez que existen las condiciones para que se presente un proceso generador de riesgo y se aplica a situaciones controladas sin afectación de las condiciones normales de la comunidad. Los grupos de respuesta de la organización se encuentran en fase de preparación y capacitación.
- **Nivel II – Alerta Amarilla:** Este nivel define las acciones de Preparación –Seguimiento, cuando se están creando condiciones específicas, potencialmente graves, para un proceso generador del riesgo. En este nivel se debe realizar tanto el alistamiento de los recursos, suministros y servicios necesarios como la identificación de las rutas de ingreso y egreso para que intervengan de acuerdo a la evolución del incidente, los grupos de respuesta, permitiendo suponer además que el fenómeno no podrá ser controlado con los recursos habituales dispuestos para estos efectos.

PLAN DE CONTIGENCIA FERIA SABOR BARRANQUILLA 2025

- **Nivel III – Alerta Naranja:** En este nivel se desarrollan las acciones de Alarma– Respuesta Programada, cuando se han concretado las condiciones necesarias para que se presente el incidente y sólo sea cuestión de minutos u horas su manifestación.
- **Nivel IV – Alerta Roja:** En este nivel se desarrollan las acciones de
- Respuesta Inmediata, toda vez que o se tiene la manifestación del incidente o es inminente que este ocurra, produciendo efectos adversos a las personas, los bienes, la propiedad o el ambiente.

PROCEDIMIENTOS Y ACCIONES

Es el modo de ejecutar determinadas acciones que suelen realizarse de la misma forma, con una serie de pasos claramente definidos.

Esto ayuda a realizar un trabajo adecuado y correctamente.

| Plan de Contingencia |
|--|
| Nombre del Coordinador: Líder de Seguridad- Corferias I. S.A.S |
| Objetivo: Determinar las acciones generales y específicas a ejecutar en caso de emergencia durante el evento. |
| Descripción de la Feria SABOR BARRANQUILLA 2025 Sabor Barranquilla, es un evento gastronómico que nació en 2008, como un espacio para resaltar los valores culinarios del Caribe, para presentar la amalgama de sabores presentes en esta región de Colombia y el exterior, a través de sus máximos exponentes. |
| FERIA: Se realizará para el año 2024 en la siguiente fecha del 21 al 24 de agosto 2024. |
| LUGAR: Centro de Eventos y Exposiciones del Caribe Puerta de Oro |
| AFORO: 5.000 personas durante el transcurrir de cada día, no superándose este límite con la presencia de público en un mismo momento en el recinto Ferial. |
| PUBLICO ESPERADO: 20.000 personas. |
| VENTA DE BOLETERIA: A través de los canales de venta de Corferias I SAS. |
| PARQUEADEROS: Se habilitarán 250 cupos de estacionamiento dentro del recinto Ferial. 200 cupos parqueadero explanada. |
| TARIFAS PARQUEADEROS: Parqueadero Recinto Ferial: \$10.000 vehículo tarifa única y \$6.000 motos tarifa única independientemente del tiempo de permanencia en el recinto ferial. |

PLAN DE CONTIGENCIA FERIA SABOR BARRANQUILLA 2025

| IDENTIFICACIÓN DE AMENAZAS Y PLAN DE ACCIÓN | |
|--|--|
| NIVEL DE ALERTA | ACCIONES |
| ALERTA I VERDE | <p>Prevención:</p> <ul style="list-style-type: none"> • Inspeccionar periódicamente los equipos para atención de emergencias (extintores, camillas, botiquines, etc.). • Mantener en buen estado la señalización del pabellón, teniendo en cuenta que cumpla con los requerimientos, visibilidad, acorde con la necesidad y elemento puntual que se quiere resaltar (tipo de extintor, salida, ruta evacuación, peligro, etc.). • Realizar el mantenimiento necesario a la estructura, mobiliario, locación, redes. • Realizar ejercicios y/o simulacros de evacuación y atención de diferentes emergencias (incendio, sismo, explosión). |
| ALERTA II AMARILLA | <p>Preparación:</p> <ul style="list-style-type: none"> • Realizar entrenamientos previos al evento con el personal coordinador de cada evento. • Realizar inspecciones al recinto, verificando las adecuadas condiciones locativas y de seguridad (apertura puertas, señalización, disposición y disponibilidad de recursos para la atención de emergencias. • Convocar y conformar el grupo de brigadistas que apoyaran durante el evento. • Confirmar cantidad posibles asistentes vs aforo del evento, garantizando el uso adecuado del centro Ferial y en lo posible evitar sobrepasar la capacidad del mismo. • Realizar revisión conjunta con todo el personal comprometido con el evento, de los aspectos técnicos del montaje que puedan representar riesgos adicionales a los identificados en el plan de emergencias, tales como: <ul style="list-style-type: none"> ✓ Luces adicionales, sonido, y otros equipos electrónicos. ✓ Materiales de escenografía (aumento de carga combustible y necesidad de mayor protección). ✓ Cantidad de personas en escena y soporte logístico del montaje, así como personal de apoyo (protocolo, acomodadores, etc.), considerándolos bien como aumento en carga ocupacional o como apoyo en una emergencia, en tal caso, asignar funciones. • Despejar rutas y salidas de evacuación y puntos de encuentro. |
| ALERTA III NARANJA | <p>Alistamiento para la respuesta (en desarrollo del evento):</p> <ul style="list-style-type: none"> • Disponer al personal de brigadas, con su distintivo (uniforme) y elementos necesarios, en una ubicación adecuada desde la cual tengan fácil acceso a las áreas, se debe tener en cuenta lo siguiente: <ul style="list-style-type: none"> ✓ Cercanía a las salidas en caso de evacuación. ✓ Cobertura y acceso total al centro Ferial ✓ Mantener una actitud vigilante y siempre atenta a situaciones |

PLAN DE CONTIGENCIA FERIA SABOR BARRANQUILLA 2025

| | |
|-----------------------|--|
| | <p>anormales, riesgosas o repentinas que puedan generar una situación de emergencia y dar aviso inmediato a responsables si se observan dichas situaciones.</p> <ul style="list-style-type: none">✓ Contribuir con el orden dentro del recinto.✓ Mantener áreas de parqueaderos y/o estacionamientos vigilados y controlar los equipos de emergencias existentes en cada uno.• Divulgar los procedimientos de emergencia para el evento, teniendo en cuenta los siguientes datos:<ul style="list-style-type: none">✓ Identificación ubicación de brigadistas.✓ Ubicación de las rutas, salidas de emergencia y puntos de encuentro.• Durante el evento se tiene el apoyo de gestores de movilidad enviados por el plan de prevención vial.• Durante el evento se tiene el acompañamiento de la cruz roja y/o Defensa Civil.• Apoyo por parte de ambulancia medicalizada. |
| ALERTA IV ROJA | <p>Respuesta:</p> <ul style="list-style-type: none">• Aplicar planes de acción y de contingencia definidos en este plan de emergencias.• Ejecutar acciones específicas de evacuación definidas en este plan de contingencia. |

PLAN DE CONTIGENCIA FERIA SABOR BARRANQUILLA 2025

| Plan de Contingencia SISMO | |
|--|---|
| Nombre del Coordinador: Líder de Seguridad- Corferias I. S.A.S | |
| Objetivo: Determinar las acciones generales y específicas necesarias para el control de un sismo | |
| NIVEL DE ALERTA | ACCIONES |
| ALERTA I VERDE | <p>Reducción y previsión:</p> <ul style="list-style-type: none"> • Asegurar objetos necesarios para cada evento dentro y fuera de las estructuras objetos que puedan caer y lesionar a alguien. • Garantizar una reserva de agua suficiente para toda la población. • Mantener los elementos de atención de emergencias en lugares accesibles pero seguros, completos y en buen estado, y divulgarlos con el personal coordinador del evento. • Divulgar con la brigada de emergencias y personal encargado del evento, la ubicación de cierre de válvulas de paso para agua y gas, así como cajas de tacos para corte de electricidad. • Verificar la señalización de emergencia observando si es suficiente y adecuada. • Ubicar y señalar sitios seguros al interior de la estructura para protección en caso de sismo. • Verificar sismo resistencia de la estructura e implementar las medidas de mejora que sean necesarias. • Realizar simulacros periódicos. • Divulgar a todo el personal plan de emergencia |
| ALERTA AMARILLA | II Preparación: No Aplica |
| ALERTA NARANJA | III Alistamiento para la respuesta |
| ALERTA IV ROJA | <p>Respuesta:</p> <ul style="list-style-type: none"> • Proteger a los ocupantes al interior de la edificación hasta que el movimiento termine. • Una vez cese el movimiento, determinar si es necesario evacuar. • Si es necesario evacuar, iniciar el proceso de evacuación organizadamente a los puntos de encuentro. • Reunir, verificar el estado y proteger a las personas en los diferentes puntos de encuentro. • Realizar la evaluación inicial de daños y determinar prioridades. Si no se está seguro de los daños causados y la estabilidad de la estructura, solicite apoyo de grupos externos y no permita el ingreso de ninguna persona a la estructura. • Activar al SDPAE y montar Puesto de Mando unificado según el personal existente en la organización • Organizar los recursos disponibles y delegar funciones para la atención inicial de la emergencia tanto a brigadistas de Corferias Inversiones |

PLAN DE CONTINGENCIA FERIA SABOR BARRANQUILLA 2025

| | |
|--|--|
| | <p>S.A.S., como al personal que apoya la Feria.</p> <ul style="list-style-type: none"> • Delegar grupos que acordonen las diferentes áreas y asegure la escena. • Destinar un área para atención de víctimas superficiales cerca al pabellón utilizados en las diferentes Ferias. • Clasificar las víctimas y determinar necesidad de traslado. • Coordinar traslado de víctima. • Determinar el montaje de instalaciones adicionales, como refugio temporal, área para concentración de víctimas, área de espera, entre otras. • Una vez las entidades del sistema distrital hagan arribo al sitio, entregar la situación y coordinar acciones de respuesta, de acuerdo con los protocolos distritales. |
|--|--|

| Plan de Contingencia INCENDIO | |
|---|--|
| Nombre del Coordinador: Líder de Seguridad Jefe de Seguridad- Corferias I. S.A.S | |
| Objetivo: Definir las acciones generales y específicas que se deben ejecutar para el control de una emergencia en caso de incendio. | |
| NIVEL DE ALERTA | ACCIONES |
| ALERTA I VERDE | <p>Prevención:</p> <ul style="list-style-type: none"> • Mantener en buenas condiciones de orden y aseo el pabellón y otras áreas comunes. • Almacenar adecuadamente cualquier material combustible y nunca cerca de fuentes de calor o chispa. • Verificar adecuado almacenamiento de líquidos combustibles, revisando ventilación del lugar y existencia de extintores. • Realizar mantenimiento de todos los equipos y redes eléctricas, así como verificar buen uso de tomacorrientes evitando sobrecargas. • Verificar cantidad y estado de extintores, así como su correcta ubicación, señalización y que correspondan con la carga combustible del área donde se ubica cada extintor. • Realizar inspecciones periódicas a los equipos contra incendio, de detección y de alarma. |
| ALERTA II AMARILLA | <p>Preparación:</p> <ul style="list-style-type: none"> • En caso de detectar chispas o daños en sistemas eléctricos, debe verificar la presencia y estado de extintores, y mantener al personal atento a posibles conatos de incendios. La reparación debe realizarse en el menor tiempo posible |
| ALERTA III NARANJA | <p>Alistamiento para la respuesta</p> <ul style="list-style-type: none"> • En caso de escape de gas, el olor se propagará coordinar con el jefe de emergencias la evacuación del área o del pabellón. |
| ALERTA IV ROJA | <p>Respuesta:</p> <ul style="list-style-type: none"> • No encender celulares ni utilizarlos en el área de riesgo, cuando halla fugas de gas. |

PLAN DE CONTIGENCIA FERIA SABOR BARRANQUILLA 2025

| | |
|--|---|
| | <ul style="list-style-type: none"> • Cerrar válvulas de paso de gas • Desconectar fluido eléctrico. • Comunicarse con las líneas de Emergencias correspondientes o con el Número Único de Seguridad y Emergencia) NUSE 123. • Evacuación de las personas que se encuentran en las diferentes áreas. |
|--|---|

| Plan de Contingencia EXPLOSIÓN | |
|--|--|
| Nombre del Coordinador: Líder de Seguridad- Corferias I. S.A.S | |
| Objetivo: Determinar las acciones generales y específicas a ejecutar en caso de explosión por fluidos comprimidos (GAS). | |
| NIVEL DE ALERTA | ACCIONES |
| ALERTA I VERDE | <p>Prevención:</p> <ul style="list-style-type: none"> • Inspeccionar periódica de la tubería de gas natural. • Solicitar anualmente visita de inspección técnica. • identificar llaves o válvulas de cierre de gas. • Señalizar y dar a conocer al personal encargado la ubicación de la llave principal que cierra el flujo de gas. • Dar aviso a la empresa prestadora del servicio. • Monitoreo permanente por el funcionario de la empresa prestadora del servicio. |
| ALERTA II AMARILLA | <p>Preparación:</p> <p>Se debe reportar a planta física, en estos casos:</p> <ul style="list-style-type: none"> • Si se percibe olor a gas por posible daño en la tubería • si observa presencia de hollín en paredes, • si cambia el color de la llama de los mecheros de azul a amarillo |
| ALERTA III NARANJA | <p>Alistamiento para la respuesta</p> <ul style="list-style-type: none"> • El olor a gas se propaga por las diferentes áreas, coordinar con el jefe de emergencias la evacuación. |
| ALERTA IV ROJA | <p>Respuesta:</p> <ul style="list-style-type: none"> • En caso de explosión, determinar el origen de la misma • Si es interna: proteger al personal dentro de las estructuras y esperar indicaciones. • Cuando sea preciso, dar orden de evacuación. • Si la explosión es interna, dar orden de evacuación inmediata. • Coordinar y ejecutar proceso de evacuación • Establecer un perímetro de seguridad de mínimo 100 metros. • Activar organismos de socorro y policía. • Atención de víctimas si las hay. (Que se encuentren en el exterior, NO INGRESAR AL AREA HASTA QUE ESTA SEA SEGURA, |

PLAN DE CONTIGENCIA FERIA SABOR BARRANQUILLA 2025

| | |
|--|--|
| | <p>DEJAR LABORES DE RESCATE A ORGANISMOS DE SOCORRO)</p> <ul style="list-style-type: none"> • Restringir acceso de personal. • No encender fuentes generadoras de combustión. • Cerrar válvulas de paso de gas • Abstenerse desconectar el fluido eléctrico del área |
|--|--|

| Plan de Contingencia ATENTADO TERRORISTA | |
|--|---|
| Nombre del Coordinador: Líder de Seguridad- Corferias I. S.A.S | |
| <p>Objetivo: Atender situaciones de emergencia:</p> <ol style="list-style-type: none"> 1. En caso de un ataque a las instalaciones o zonas aledañas. 2. Cuando se reciba un comunicado o llamado telefónico con amenaza de atentado terrorista. | |
| NIVEL DE ALERTA | ACCIONES |
| ALERTA I VERDE | <p>Prevención:</p> <ul style="list-style-type: none"> • Inspeccionar paquetes, equipos, personas y vehículos que ingresen al centro Ferial. • identificar sitios vulnerables para almacenamiento de paquetes sospechosos. • Monitorear permanente de las zonas aledañas y accesos al Centro Ferial. |
| ALERTA II AMARILLA | <p>Preparación:</p> <ul style="list-style-type: none"> • Si usted descubre elementos sospechosos, encuentra personas en actitudes sospechosas notifique inmediatamente al jefe de seguridad, sin generar pánico. • No mueva o toque ningún material sospechoso. • Impida el acceso a otras personas. |
| ALERTA III NARANJA | <p>Alistamiento para la respuesta</p> <ul style="list-style-type: none"> • Detectado un paquete sospechoso se debe efectuar la comunicación inmediata con las autoridades correspondientes por parte del Jefe de Seguridad. |
| ALERTA IV ROJA | <p>a) LLAMADA DE AMENAZA TERRORISTA</p> <ul style="list-style-type: none"> • Trate de prolongar la conversación; pregunte quién y por qué, dónde; trate de captar detalles significativos (voz, acento, ruidos, modismos, etc.). No cuelgue hasta que el que llama lo haga • Indique por escrito o señas a otra persona que notifique al Jefe de Emergencias de la sede. |

PLAN DE CONTIGENCIA FERIA SABOR BARRANQUILLA 2025

- Si se conoce el posible lugar no toque ni mueva ningún objeto y alerte calmadamente a las personas del lugar.
- Espere indicaciones de los grupos operativos de emergencia y grupos de apoyo externo.

b) NOTIFICACIÓN DE AMENAZA DE UNA POSIBLE COLOCACIÓN DE BOMBA

- Observe la presencia de objetos desconocidos o inusuales y repórtelos
- No toque ni mueva ningún objeto
- Durante el manejo del evento trate de ubicarse en un lugar seguro, lejos de ventanas, no corra y mantenga la calma.
- Espere y siga las indicaciones de los grupos operativos de emergencia y autoridades
- Si se ordena evacuar las instalaciones, hágalo por la salida más próxima
- Lleve con usted a los visitantes
- Vaya hasta el punto de encuentro establecido y espere instrucciones (Anexo 2)

c) SI SE HA PRODUCIDO LA EXPLOSIÓN

- Si encuentra personas heridas, en peligro inminente por eventos conexos a la explosión (desplome de objetos o estructuras) trate de prestarles ayuda y retírelos del sitio si se siente en capacidad de hacerlo de lo contrario, Identifique el plan de contingencia para primeros auxilios
- Abandone el lugar y notifique por medio de los sistemas con que se cuente.
- Espere y siga las indicaciones de los brigadistas y autoridades correspondientes.
- Si se ordena evacuar las instalaciones, hágalo inmediatamente utilizando la salida más próxima.
- Lleve con usted los visitantes
- Vaya hasta el punto de encuentro asignado y espere instrucciones del coordinador de área.

PLAN DE CONTIGENCIA FERIA SABOR BARRANQUILLA 2025

| Plan de Contingencia Primeros Auxilios | |
|--|---|
| Nombre del Coordinador: Líder de Seguridad- Corferias I. S.A.S | |
| Objetivo: Determinar las acciones generales y específicas a ejecutar en caso de brindar un Primer auxilio en el momento de un evento | |
| NIVEL DE ALERTA | ACCIONES |
| ALERTA I VERDE | <p>Prevención:</p> <ul style="list-style-type: none"> • Inspeccionar periódicamente los equipos de emergencias necesarios para brindar un primer auxilio • Realizar mantenimiento preventivo a los equipos necesarios para un primer auxilio • identificar la ubicación de los equipos en el pabellón. • Dar a conocer a brigadistas y personas encargadas de cada evento que equipos cuenta Corferias Inversiones S.A.S., para una atención de primeros auxilios |
| ALERTA II AMARILLA | <p>Preparación:</p> <ul style="list-style-type: none"> • En caso de presentarse un evento que afecte la salud de las personas flotantes, fijas, o visitantes, se realizará una atención como primer respondiente |
| ALERTA III NARANJA | <p>Alistamiento para la respuesta</p> <ul style="list-style-type: none"> • La atención de primeros auxilios inicialmente es atendida por el brigadista presente en el área • Se traslada al paciente hacia el puesto de primeros auxilios. |
| ALERTA IV ROJA | <p>Respuesta:</p> <ul style="list-style-type: none"> • Coordinar y ejecutar las actividades de primeros auxilios. • En caso de un primer auxilio el brigadista cercano actúa como primer respondiente. • El brigadista se comunicará por radio con el personal de seguridad para trasladar al paciente al puesto de primeros auxilios. • En el momento de realizar el abordaje del paciente, por parte del brigadista o el personal de apoyo, se decidirá realizar el procedimiento correspondiente, si trasladar al puesto de primeros auxilios o realizar las actividades en el sitio del evento. • La atención del paciente la inicia, la encargada del puesto de primeros auxilios. • Dependiendo de la sintomatología del paciente, el encargado del puesto de primeros auxilios solicitará la presencia de un médico quien valorará la condición del paciente condición y lo remitirá a un centro hospitalario. • Tener presente el directorio de emergencia (Anexo 1) • Restringir acceso de personal al Centro de Primeros Auxilios. |

PLAN DE CONTINGENCIA FERIA SABOR BARRANQUILLA 2025

| Plan de Contingencia MANEJO DE LA INFORMACION | | |
|---|-----|---|
| Nombre del Coordinador: Líder de Seguridad- Corferias I. S.A.S Y coordinadora de comunicaciones | | |
| Objetivo: Manejar la información ante situaciones de emergencia cuando directamente se presente un evento dentro del recinto o zonas aledañas. | | |
| NIVEL DE ALERTA | DE | ACCIONES |
| ALERTA I VERDE | | Prevención: <ul style="list-style-type: none"> Coordinar el personal que maneja radios de comunicación Identificar al líder de comunicaciones. Tener claro que información privada se maneja dentro la organización |
| ALERTA AMARILLA | II | Preparación: <ul style="list-style-type: none"> Conocer los códigos de seguridad implementados en la organización Identificar el personal correspondiente para ofrecer comunicación adecuada en el momento de un evento de emergencia |
| ALERTA NARANJA | III | Alistamiento para la respuesta <ul style="list-style-type: none"> En el momento de ofrecer alguna comunicación se tiene que realizar de forma clara, respetuosa y cuidando la integridad de la empresa. |
| ALERTA IV ROJA | | <ul style="list-style-type: none"> Comunicación inmediata con el área de monitoreo Se coordina que persona o brigadista dirige el punto del evento Se comunica al Jefe de seguridad Se coordina con entidades externas en caso de ser necesarias Monitoreo realiza este enlace <ul style="list-style-type: none"> En caso de dar información a medios de comunicación, la organización destina solo al jefe de comunicaciones para que ofrezca la información correspondiente Según el evento presentado se debe verificar los planes de contingencia relacionados con el evento |

| Plan de Contingencia MANEJO DE TRANSITO |
|--|
| Nombre del Coordinador: Líder de Seguridad- Corferias I. S.A.S |
| Objetivo: desarrollar las funciones de acuerdo a las características de la emergencia, Corferias Inversiones S.A.S., apoyará con los recursos físicos y tecnológicos con que opera normalmente y con el apoyo de la Policía Metropolitana de Transito de Barranquilla |

PLAN DE CONTIGENCIA FERIA SABOR BARRANQUILLA 2025

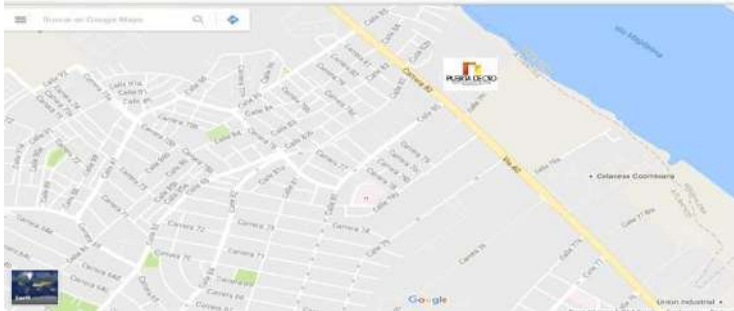
| NIVEL DE ALERTA | ACCIONES |
|-------------------------------------|---|
| ALERTA I VERDE | <p>Prevención: Se analizan los efectos y/o consecuencias derivados de la actividad a desarrollar y será responsabilidad de los organizadores cumplir con las normas distritales que en materia de prevención y/o mitigación se emitan, tales como coordinación con Policía de tránsito y/o movilidad para realización de cierres viales para permitir el libre flujo de personas.</p> |
| ALERTA II AMARILLA | <p>Preparación: Para la entrada de los vehículos se tendrán disponibles las áreas de parqueadero previamente establecidas con la organización, durante eventos y/o Ferias se contará con el apoyo de la Policía de Tránsito, no se permitirá el estacionamiento de vehículos frente a la puerta de ingreso de la Vía 40, ni en las puertas que sean tenidas en cuenta para la evacuación de vehículos de socorro previamente definidas.</p>  |
| ALERTA III NARANJA | <p>Alistamiento para la respuesta</p> <ul style="list-style-type: none"> • Personal capacitado exclusivamente en las áreas de Parqueo • Se cuenta con el apoyo de gestores de movilidad durante la Feria |
| ALERTA IV ROJA | <p>Respuesta: Se cuenta con parqueadero para 250 vehículos (parqueadero cubierto)</p> <p>Según el sitio y tipo de evento que se presente, se tomaran las siguientes medidas de manejo de tránsito; en caso de que sea necesario se realizará una evacuación hacia el exterior del recinto, la evacuación al exterior solo procederá si la afluencia de público es muy alta y la situación no permite la evacuación al exterior, esta decisión se tomara en el puesto de mando por el comandante del incidente, si la emergencia ya está comandada por Bomberos u organismo municipal, y/o local este será quien tome la decisión</p> |

ANEXO 1

EQUIPOS PARA ATENCIÓN DE PRIMEROS AUXILIOS

| SITIOS | NOMBRE | DIRECCION | TELEFONO |
|---------------------|---------------------|-------------------------|-------------|
| SERVICIO AMBULANCIA | AMI | CRA 58 NO. 68-160 | 605-3532911 |
| HOSPITAL | HOSPITAL NIÑO JESUS | CRA 75 con CALLE 79B | |
| BOMBEROS | Seccional Atlántico | Carrera 55 No. 52-76 | 119 |
| POLICIA | Comando MEBAR | Carrera 43 No. 47-53 | 112 |
| ALCALDIA | Barranquilla | Calle 34 No. 43-63 | 195 |
| CRUZ ROJA | Seccional Atlántico | Calle 65 No. 34-33 | 605-3695320 |
| CAI | TRES AVE MARIA | CALLE 81 con CARRERA 69 | 112 |

Teléfonos De Emergencia Entidades Oficiales

| ENTIDADES OFICIALES | |
|--|------------------|
| TELEFONOS DE APOYO DE EMERGENCIA DE LA POLICIA NACIONAL | |
| UNIDAD | TELEFONO |
| NUMERO UNICO DE EMERGENCIA (NUSE) | 123 |
| SIJIN | AVANTEL S-20:168 |
| INFORMACIÓN VIAL | #767 |
| POLICIA METROPOLITANA DE BARRANQUILLA | 3679400 |
| POLICIA DE MENORES | 35144788 |
| CAI TRES AVEMARIA | 3787500 |
| CUADRANTE: 2-3-20 | 300 7694091 |
| TRANSITO Y TRANSPORTE | CAD 321 3943979 |
| FISCALIA | 3049715-3049710 |
| URI | 3714900 |
| DEFENSA CIVIL | 3415700 |
| CRUZ ROJA SECCIONAL ATLANTICO | 3605636 |
| CUERPO DE BOMBEROS BARRANQUILLA | 3669465 / 119 |

Directorio de emergencias interno.

| CARGOS | RESPONSABLE | TELEFONO |
|-----------------------------------|------------------------|-----------------|
| Líder de Seguridad -PDO | HÉCTOR DE JESÚS JÁCOME | 3102876242 |
| Jefe de operaciones - PDO | FERNANDO DE LA HOZ | 3003811082 |
| Servicio Primeros Auxilios | AMI | 3534484-3609911 |

ANEXO 2

RUTAS DE EVACUACION CORFERIAS

| AREA A EVACUAR | RUTA A SEGUIR | PUNTO DE ENCUENTRO | DISTANCIA HACIA EL PUNTO DE ENCUENTRO | MEDIDA DE LA PUERTA | TIEMPO PARA EVACUAR |
|----------------|--|-------------------------------------|--|-------------------------|-------------------------------|
| Recinto Ferial | 8 Puertas de Acceso del Recinto al Foyer 8 Puertas de Salida del Recinto al Foyer | Plazoleta peatonal de Acceso Vía 40 | 25 Mts desde las puertas de salida del Recinto | 2.40 mts ancho cada una | 10 minutos con aforo completo |
| Recinto Ferial | 2 Puertas de Emergencia Costado Norte del Pabellón | Plazoleta peatonal de Acceso Vía 40 | 80 Mts desde las puertas de emergencia Costado Norte del Pabellón | 4.30 mts ancho cada una | 15 minutos con aforo completo |
| Recinto Ferial | 1 Puerta de Emergencia Costado Oriental del Pabellón | Plazoleta peatonal de Acceso Vía 40 | 50 Mts desde la puerta de emergencia Costado Oriental del Pabellón | 4.30 mts ancho | 12 minutos con aforo completo |

PLANO DE EVACUACION

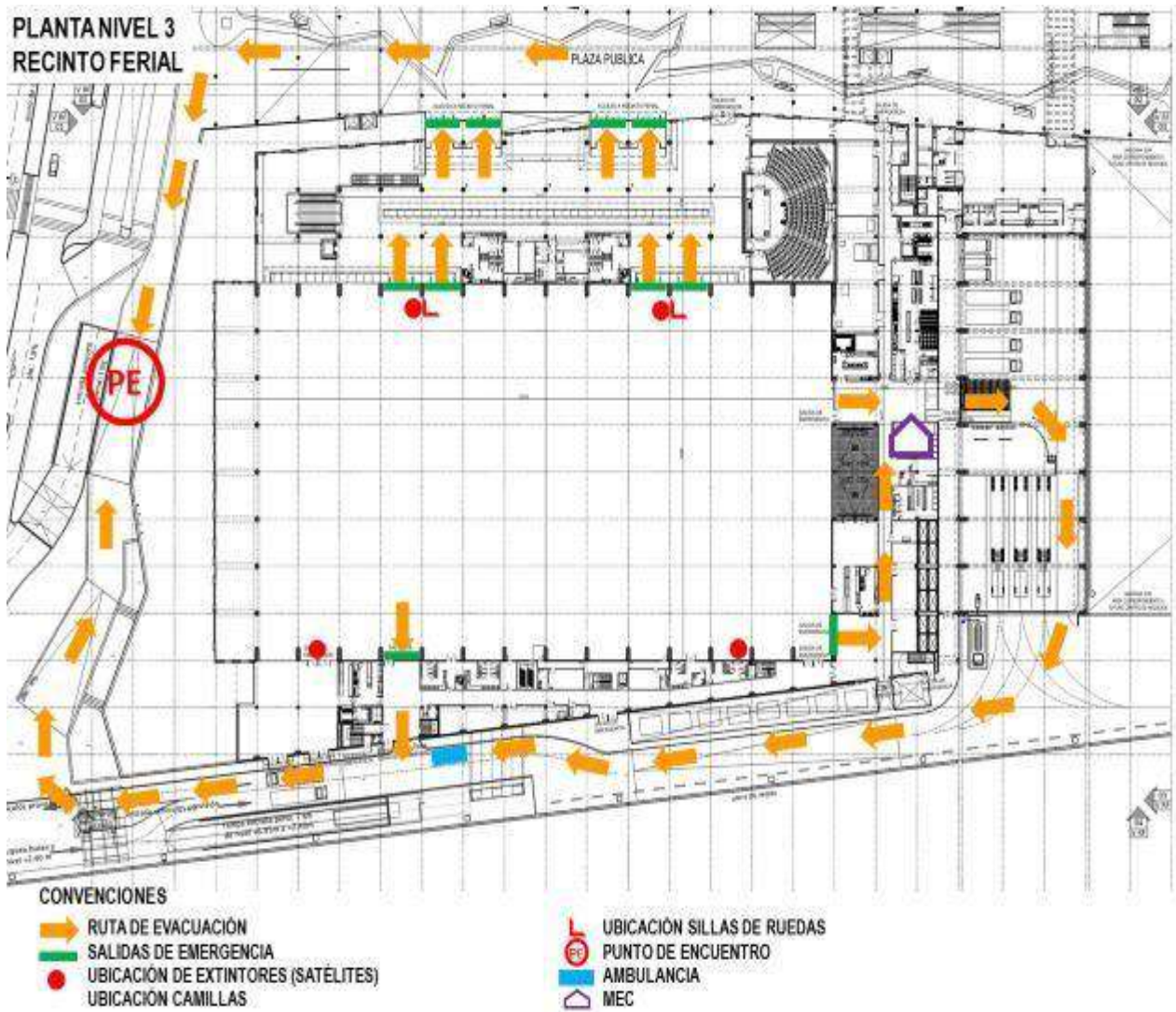

PLAN DE CONTINGENCIA FERIA SABOR BARRANQUILLA 2025

PLANTA NIVEL 1 PARQUEADEROS



CONVENCIONES

- | | |
|---|--|
|  RUTA DE EVACUACIÓN |  UBICACIÓN SILLAS DE RUEDAS |
|  SALIDAS DE EMERGENCIA |  PUNTO DE ENCUENTRO |
|  UBICACIÓN DE EXTINTORES (SATELITES) |  AMBULANCIA |
|  UBICACIÓN CAMILLAS |  MEC |

PLAN DE CONTIGENCIA FERIA SABOR BARRANQUILLA 2025

PLAN DE ACCION

El propósito de este plan es garantizar las condiciones necesarias para el normal desarrollo de las ferias o eventos y para ello contamos con los siguientes apoyos institucionales:

- ✓ **POLICIA NACIONAL:** Su principal función es brindar la cobertura de seguridad a todos los visitantes y expositores de la Feria, con la aplicación de toda la normatividad vigente para este propósito.

- ✓ **CRUZ ROJA:** Su función principal es proveer el personal de socorro para atender, y organizar el público visitante en caso de presentarse una situación de fuerza mayor.

- ✓ **AMI:** Es la responsable de la prestación y atención de los servicios de salud durante el evento.

- ✓ **CUERPO DE BOMBEROS:** Prestara el soporte de atención y manejo de cualquier tipo de emergencia que se presente por factores naturales o accidentales durante los eventos tiempo de llegada 5 minutos

- ✓ **BRIGADA CORFERIAS:** primer apoyo al presentarse la situación de emergencia, personal entrenado con conocimientos en atención de emergencias y aprobados por bomberos barranquilla.

PLAN DE CONTIGENCIA FERIA SABOR BARRANQUILLA 2025

RECURSOS TÉCNICOS DISPOSICION DE RESIDUOS

| RECURSOS | CANTIDAD | ESPECIFICACIONES |
|--|----------|--------------------------------------|
| Canecas tipo cenicero grandes y medianos | 60 | 60cm X36cm 90cm X 58cm |
| Canecas puntos Ecológicos | 6 | 70cm X 52cm |
| Canecas puntos Ecológicos | 4 | 65cm X 36 X 27cm |
| Tanques rubermaid | 12 | 70cm X 52cm |
| Recogedores o descanecadores | 4 | 88cm X58cmm X 52cmm |
| Empresas prestadoras servicio | 5 | Casa limpia- Funda rescatar-TRIPLE A |

CUADRO DE RECURSOS HUMANOS Y TÉCNICOS

La logística del evento contara con los siguientes recursos:

| ENTIDAD | PERSONAL | RECURSOS TECNICOS |
|--------------------------|--|--|
| POLICIA NACIONAL | SE SOLICITO ACOMPAÑAMIENTO DE LA POLICIA DURANTE EL EVENTO. | A DISPOSICIÓN DE LA POLICIA NACIONAL |
| CRUZ ROJA COLOMBIANA | 15 VOLUNTARIOS | 1 CAMILLA 1 BOTIQUIN, 15 RADIO DE COMUNICACION |
| AMBULANCIA | 4 PARAMEDICOS, 1 MEDICO, 1 MEC. | 2 AMBULANCIA MEDICALIZADA |
| CUERPO DE BOMBEROS | | 1 MAQUINA DE BOMBEROS. |
| VIGILANCIA PRIVADA | 10 GUARDAS DE SEGURIDAD | |
| CORFERIAS PUERTA DE ORO. | 4 BRIGADISTAS CORFERIAS,3 SUPERVISORES DE SEGURIDAD,15 CONTROL DE ACCESOS,10 LOGISTICOS OPERATIVOS, 10 AUXILIARES PARQUEADEROS. | 40 RADIO, 5 EXTINTORES TIPO SATELITE, 41 GABINETES CONTRAINCENDIO Y 60 EXTINTORES DE DIFERENTE TIPO DEPENDIENDO DEL AREA, 5 CAMILLAS, 9 SILLAS DE RUEDAS, 40 VALLAS, 200 ALIENS, 40 SEPARADORES DE FILA. |