Inderba	INSTITUTO PARA EL FOMENTO DEL DEPORTE, LA RECREACION EL APROVECHAMIENTO DEL TIEMPO LIBRE Y LA EDUCACION FISICA DE BARRANCABERMEJA ACTA DE INICIO	F:04.PO.GJC Versión: 0.6 Fecha: 02.05.17

CONTRATO DE PRESTACIÓN DE SERVICIOS PROFESIONALES

N° DE 2025

- - - - 213

CONTRATANTE:	INSTITUTO PARA EL FOMENTO DEL DEPORTE, LA RECREACION, EL APROVECHAMIENTO DEL TIEMPO LIBRE Y LA EDUCACIÓN FÍSICA DE BARRANCABERMEJA – INDERBA
NIT:	829.000.477-7
CONTRATISTA:	**DANIEL ANTONIO LIZARAZO ACEVEDO**
NIT:	5.455.008-1
DOMICILIO:	CALLE 76 19B 04 BARRIO 20 DE ENERO
OBJETO:	**PRESTACION DE SERVICIOS PROFESIONALES COMO INSTRUCTOR DEL PROYECTO IMPLEMENTACIÓN DE LAS ESCUELAS DE FORMACIÓN DEPORTIVAS POR LA PAZ Y LA EDUCACIÓN EN EL DISTRITO DE BARRANCABERMEJA**
VALOR:	DIEZ MILLONES OCHOCIENTOS MIL PESOS MCTE ($10.800.000)
PLAZO:	CUATRO (04) MESES , CONTADOS A PARTIR DEL ACTA DE INICIO
RUBRO PRESUPUESTAL:	2.3-43.4301-1604-4301007-240046-1-2.3.2.02.02.009-83990
DISPONIBILIDAD N°.	25-00225
REGISTRO PRESUPUESTAL:	25- 00295
SUPERVISOR:	OSWALDO PAJARO DAVILA - PROFESIONAL UNIVERSITARIO - COD 219 GRADO I
RÉGIMEN CONTRIBUTIVO:	NO RESPONSABLE DE IVA

En la fecha se reunieron en el Instituto para el Fomento del Deporte, la Recreación, El Aprovechamiento del Tiempo Libre, y la Educación Física de Barrancabermeja, INDERBA, el Supervisor del Contrato el PROFESIONAL UNIVERSITARIO COD 219 GRADO I, OSWALDO PAJARO DAVILA y el contratista DANIEL ANTONIO LIZARAZO ACEVEDO, con el fin de suscribir la presente Acta de Inicio.

Para constancia, se firma la presente Acta de Inicio, por quienes intervienen a los

EL INDERBA,

OSWALDO PAJARO DAVILA
Profesional Universitario, Cod 219 Grado I
Supervisor

EL CONTRATISTA,

DANIEL ANTONIO LIZARAZO ACEVEDO
C.C. 5.455.008 expedida en Merán

ACTA E INFORME DE SUPERVISION PARCIAL No. 06

CONTRATO No. 213 - 2025

CONTRATANTE	INSTITUTO PARA EL FOMENTO DEL DEPORTE, LA RECREACIÓN, EL APROVECHAMIENTO DEL TIEMPO LIBRE Y LA EDUCACIÓN FÍSICA DE BARRANCABERMEJA - INDERBA
NIT	829000477-7
CONTRATISTA	DANIEL ANTONIO LIZARAZO ACEVEDO
C.C O NIT	5.455.008-1
DOMICILIO	Calle 76 19B 04 BARRIO 20 DE ENERO
OBJETO	PRESTACIÓN DE SERVICIOS PROFESIONALES COMO INSTRUCTOR DEL PROYECTO IMPLEMENTACIÓN DE LAS ESCUELAS DE FORMACIÓN DEPORTIVAS POR LA PAZ Y LA EDUCACIÓN EN EL DISTRITO DE BARRANCABERMEJA
VALOR INICIAL	DIEZ MILLONES OCHOCIENTOS MIL PESOS MCTE ($10.800.000)
VALOR ADICIONAL	CINCO MILLONES CUATROCIENTOS MIL PESOS MCTE ($5.400.000)
PLAZO INICIAL	CUATRO (04) MESES, CONTADOS A PARTIR DEL ACTA DE INICIO
PLAZO ADICIONAL	DOS (02) MESES
ANTICIPO	NA
REGISTRO PRESUPUESTAL	25-00295 / 25-00647
FECHA ACTA INICIO	23 DE ABRIL 2025
FECHA ACTA SUSPENSION	NA
FECHA ACTA REINICIO	NA
REGIMEN CONTRIBUTIVO	NO RESPONSABLE DE IVA
SUPERVISOR DEL CONTRATO	OSWALDO PAJARO DAVILA - PROFESIONAL UNIVERSITARIO CODIGO 219 GRADO I

En la ciudad de Barrancabermeja, se reunieron el Señor OSWALDO PÁJARO DÁVILA, en calidad de SUPERVISOR del presente contrato y el contratista Señor DANIEL ANTONIO LIZARAZO ACEVEDO para suscribir la presente acta e Informe de Supervisión Parcial, de acuerdo con las condiciones establecidas en el presente contrato, de acuerdo con el siguiente detalle:

1. PLAN DE PAGOS

ACTA	DESCRIPCIÓN – PERIODO	VALOR
01	23 de ABRIL al 30 de ABRIL de 2025	$ 720.000
02	01 de MAYO al 31 de MAYO de 2025	$ 2.700.000
03	01 de JUNIO al 30 de JUNIO de 2025	$ 2.700.000
04	01 de JULIO al 31 de JULIO de 2025	$ 2.700.000
05	01 de AGOSTO al 31 de AGOSTO de 2025	$ 2.700.000
06	01 de SEPTIEMBRE al 30 de SEPTIEMBRE de 2025	$ 2.700.000
	Saldo por Pagar	$ 1.980.000
	TOTAL CONTRATO	$16.200.000

Valor de la presente acta: DOS MILLONES SETECIENTOS MIL PESOS MCTE ($2.700.000).

2. PAGO SEGURIDAD SOCIAL

El Supervisor certifica conforme a lo estipulado en el artículo 244 de la ley 1955 de 2019, Ley 789 de 2002 y demás normas aplicables en la materia, que el Contratista realizó los pagos de aportes a la seguridad social, así:

Fecha de pago:	2025-09-25
Periodo cotizado:	AGOSTO 2025
Planilla No.	**4618513099**
IBC	$1.423.500
Valor Total pago	$426.700

3. CUMPLIMIENTO DE LAS OBLIGACIONES ESPECÍFICAS:

ITEM	OBLIGACIÓN / ALCANCE	ACTIVIDAD REALIZADA	EVIDENCIA
1	Desarrollar la planeación requerida en las sesiones de entrenamiento, fundamentado de las capacidades, intereses y preferencias de los beneficiarios, con el fin de proporcionarles un cordial servicio y disfrute de cada actividad en el marco del proyecto escuelas deportivas.	Se realizo planeación de los entrenamientos de natación en el proceso de iniciación en los puntos asignados por el coordinador.	Se anexa copia física
2	Conformar y mantener grupos (mínimo 2 grupos - máximo 4) de niños entre 6 y 17 años en la disciplina deportiva asignada, con entrenamientos 3 veces por semana para cada grupo, de acuerdo con las necesidades del programa y siguiendo el plan de entrenamiento.	Durante las clases del mes de septiembre se toma asistencia de los deportistas de la disciplina deportiva de natación	Se anexa copia física
3	Cumplir con la programación semanal establecida en los días, lugares y horarios solicitados en común acuerdo con la comunidad y participar de las actividades institucionales	Se continua trabajando en el horario asignado por el coordinador en la disciplina deportiva de natación en las piscinas del Inderba.	Se anexa copia física. Se anexa evidencia fotográfica
4	Requerir, recibir y hacer entrega de toda la información solicitada por la coordinación de proyecto, teniendo en cuenta los criterios de evaluación aplicados al mismo, correspondientes a las actividades desarrolladas en cada evento, tabulación de grupos poblacionales beneficiados y/o usuarios, correspondiente al programa asignado	Se diligencia el formato de población beneficiada de la disciplina deportiva de Natación en los diferentes horarios asignados por el coordinador del programa, con el objetivo de que los coordinadores puedan realizar la respectiva tabulación.	Se anexa copia física
5	Responder y velar por el uso adecuado de los bienes que les sean asignados para el desarrollo de sus obligaciones; Salvo su deterioro natural o daños ocasionados por fuerza mayor. A su vez hacer la entrega al área de almacén, quien expedirá el certificado de recibo a satisfacción que formará parte del informe final.	Se da el uso adecuado de la implementación del INDERBA en los disciplina deportiva de natación en los diferentes sitios de entrenamiento	Se anexa evidencia fotográfica
6	Recolectar ficha deportiva de inscripción en las disciplinas y entregar la información que permite identificar y reconocer los beneficiarios que participan del programa de escuelas integrales de desarrollo deportivo del proyecto	Se continúa recibiendo fichas de inscripción de los deportistas de las escuelas de formación del INDERBA para posteriormente entregar a la coordinación del contrato y archivar en la oficina de control deportivo	Se anexa evidencia fotográfica
7	Asistir a todas las capacitaciones y/o reuniones virtuales o presenciales, convocadas por el coordinador del programa y/o supervisor del contrato	Asistí a la capacitación de Inteligencia Emocional el día 18 de septiembre/25, objetivo: Identificar y desarrollar las capacidades de las personas, para reconocer y entender sus propias emociones y las de su entorno.	Se anexa evidencia fotográfica
8	Realizar las demás actividades asignadas por el supervisor del contrato y/o dirección general del Inderba	Por directriz del supervisor del contrato se apoyó en las actividades del programa Recréate en familia el 24 de septiembre/25.	Se anexa evidencia fotográfica

Se deja constancia que a la fecha el contratista ha cumplido a cabalidad con el objeto del contrato y se han verificado los documentos anexos a esta, así mismo, el contratista se compromete a publicar en SECOP II PLAN DE PAGOS los mismos documentos anexos.

Para constancia de lo anterior, firman la presente acta los que en ella intervinieron.

Barrancabermeja, 08 OCT 2025

OSWALDO PÁJARO DÁVILA
Profesional Universitario Cód. 219 Grado I
Supervisor

DANIEL ANTONIO LIZARAZO ACEVEDO
C.C. 5.455.008 de Herrán
El contratista

Actividad	Responsable	Firma
Reviso Aspectos técnicos	Wilmer O Garcia Rubio	
Revisó aspectos administrativos y financieros	Duvan Guerrero Sanchez	
Revisó aspectos jurídicos	Yulibo Hernandez	

ESCUELAS DE FORMACION DEPORTIVA POR LA PAZ Y LA EDUCACION

Nombre: Daniel Antonio Lizarazo Acevedo

Deporte:Natacion

Mesociclo:Iniciacion

Microciclo: Fundamentacion

Fecha Microciclo: 01 al 03 de octubre 2025

Inderba

Lunes		Martes		Miércoles		Jueves		Viernes		
Lugar		Lugar		Lugar	Piscina INDERBA	Lugar	Piscina INDERBA	Lugar	Piscina INDERBA	
Horario		Horario		Horario	3 a 7 p.m.	Horario	3 a 7 p.m.	Horario	3 a 7 p.m.	
				Inicial	Saludo, diagnostico, calentamiento ejercicios de estiramiento.	Inicial	Saludo, diagnostico, calentamiento ejercicios de estiramiento.	Inicial	Saludo, diagnostico, calentamiento ejercicios de estiramiento.	
				Principal	estiramiento de piernas y movilidad, 3 repeticiones, trabajo con tabla desplazamiento con patada, 5 repeticiones, giros de boca abajo a boca arriba, mas desplazamiento lanzamiento de pie con 5 repeticiones con respiracion, flotar como forma de relajamiento y recuperacion.	Principal	estiramiento de piernas y movilidad, 3 repeticiones, trabajo con tabla desplazamiento con patada, 5 repeticiones, giros de boca abajo a boca arriba, mas desplazamiento lanzamiento de pie con 5 repeticiones con respiracion, flotar como forma de relajamiento y recuperacion.	Principal	estiramiento de piernas y movilidad, 3 repeticiones, trabajo con tabla desplazamiento con patada, 5 repeticiones, giros de boca abajo a boca arriba, mas desplazamiento lanzamiento de pie con 5 repeticiones con respiracion, flotar como forma de relajamiento y recuperacion.	
				Final	Vuelta a la calma, evaluacion y estiramiento, despedida.	Final	Vuelta a la calma, evaluacion y estiramiento, despedida.	Final	Vuelta a la calma, evaluacion y estiramiento, despedida.	

ESCUELAS DE FORMACION DEPORTIVA POR LA PAZ Y LA EDUCACION

Nombre: Daniel Antonio Lizarazo Acevedo

Deporte:Natacion

Mesociclo:Iniciacion

Microciclo: Fundamentacion

Fecha Microciclo: 06 al 10 de octubre 2025

Inderba

Lunes		Martes		Miércoles		Jueves		Viernes	
Lugar	Piscina INDERBA	**Lugar**	Piscina INDERBA	**Lugar**	Piscina INDERBA	**Lugar**	Piscina INDERBA	**Lugar**	Piscina INDERBA
Horario	3 a 7 p.m.	**Horario**	3 a 7 p.m.	**Horario**	3 a 7 p.m.	**Horario**	3 a 7 p.m.	**Horario**	3 a 7 p.m.
Inicial	Saludo, diagnostico, calentamiento ejercicios de Rotacion	**Inicial**	Saludo, diagnostico, calentamiento ejercicios de Rotacion	**Inicial**	Saludo, diagnostico, calentamiento ejercicios de Rotacion	**Inicial**	Saludo, diagnostico, calentamiento ejercicios de Rotacion	**Inicial**	Saludo, diagnostico, calentamiento ejercicios de Rotacion
Principal	Fundamentación en la respiracion dentro y fuera de la piscina con 5 series de 3, patada desde la orilla 3 series de 10, en trada a piscina desde la orilla.	**Principal**	Fundamentacion en la respiracion dentro y fuera de la piscina con 5 series de 3, patada desde la orilla 3 series de 10, en trada a piscina desde la orilla.	**Principal**	Fundamentacion en la respiracion dentro y fuera de la piscina con 5 series de 3, patada desde la orilla 3 series de 10, en trada a piscina desde la orilla.	**Principal**	Fundamentacion en la respiracion dentro y fuera de la piscina con 5 series de 3, patada desde la orilla 3 series de 10, en trada a piscina desde la orilla.	**Principal**	Fundamentacion en la respiracion dentro y fuera de la piscina con 5 series de 3, patada desde la orilla 3 series de 10, en trada a piscina desde la orilla.
Final	Vuelta a la calma,evaluacion, estiramiento y despedida.	**Final**	Vuelta a la calma, evaluacion y estiramiento, despedida.	**Final**	Vuelta a la calma, evaluacion y estiramiento, despedida.	**Final**	Vuelta a la calma, evaluacion y estiramiento, despedida.	**Final**	Vuelta a la calma, evaluacion y estiramiento, despedida.

ESCUELAS DE FORMACION DEPORTIVA POR LA PAZ Y LA EDUCACION

Nombre: Daniel Antonio Lizarazo Acevedo

Deporte:Natacion

Mesociclo:Iniciacion

Microciclo: Fundamentacion

Fecha Microciclo: 14 al 17 de octubre 2025

Inderba

	Lunes		Martes		Miércoles		Jueves		Viernes	
Lugar	Piscina INDERBA	Lugar	Piscina INDERBA	Lugar	Piscina INDERBA	Lugar	Piscina INDERBA	Lugar	Piscina INDERBA	
Horario	3 a 7 p.m.	Horario	3 a 7 p.m.	Horario	3 a 7 p.m.	Horario	3 a 7 p.m.	Horario	3 a 7 p.m.	
Inicial	Saludo, diagnostico, calentamiento ejercicios articulares.	Inicial	Saludo, diagnostico, calentamiento ejercicios articulares	Inicial	Saludo, diagnostico, calentamiento ejercicios articulares	Inicial	Saludo, diagnostico, calentamiento ejercicios articulares	Inicial	Saludo, diagnostico, calentamiento ejercicios articulares	
Principal	estiramiento de piernas y movilidad, 3 repeticiones, trabajo con flotador de tubo, en flecha, desplazamiento con patada 5 repeticiones, giros de boca abajo a boca arriba, mas desplazamiento, dinamica de los pescadores por parte de los deportistas, series de respiracion 3 por ejercicios desarrolllados.	Principal	estiramiento de piernas y movilidad, 3 repeticiones, trabajo con flotador de tubo, en flecha, desplazamiento con patada 5 repeticiones, giros de boca abajo a boca arriba, mas desplazamiento, dinamica de los pescadores por parte de los deportistas, series de respiracion 3 por ejercicios desarrolllados.	Principal	estiramiento de piernas y movilidad, 3 repeticiones, trabajo con flotador de tubo, en flecha, desplazamiento con patada 5 repeticiones, giros de boca abajo a boca arriba, mas desplazamiento, dinamica de los pescadores por parte de los deportistas, series de respiracion 3 por ejercicios desarrolllados.	Principal	estiramiento de piernas y movilidad, 3 repeticiones, trabajo con flotador de tubo, en flecha, desplazamiento con patada 5 repeticiones, giros de boca abajo a boca arriba, mas desplazamiento, dinamica de los pescadores por parte de los deportistas, series de respiracion 3 por ejercicios desarrolllados.	Principal	estiramiento de piernas y movilidad, 3 repeticiones, trabajo con flotador de tubo, en flecha, desplazamiento con patada 5 repeticiones, giros de boca abajo a boca arriba, mas desplazamiento, dinamica de los pescadores por parte de los deportistas, series de respiracion 3 por ejercicios desarrolllados.	
Final	Vuelta a la calma,evaluacion, estiramiento y despedida.	Final	Vuelta a la calma, evaluacion y estiramiento, despedida.	Final	Vuelta a la calma, evaluacion y estiramiento, despedida.	Final	Vuelta a la calma, evaluacion y estiramiento, despedida.	Final	Vuelta a la calma, evaluacion y estiramiento, despedida.	

ESCUELAS DE FORMACION DEPORTIVA POR LA PAZ Y LA EDUCACION

Nombre: Daniel Antonio Lizarazo Acevedo

Deporte:Natacion

Mesociclo:Iniciacion

Microciclo: Fundamentacion

Fecha Microciclo: 20 al 22 de octubre 2025

Inderba

Lunes		Martes		Miércoles							
Lugar	Piscina INDERBA	Lugar	Piscina INDERBA	Lugar	Piscinas INDERBA						
Horario	3 a 7 p.m.	Horario	3 a 7 p.m.	Horario	3 a 7 p.m..						
Inicial	Saludo, diagnostico, calentamiento ejercicios de Rotacion	Inicial	Saludo, diagnostico, calentamiento ejercicios de Rotacion.	Inicial	Saludo, diagnostico, calentamiento ejercicios de Rotacion.						
Principal	Ejercicios de patada 2 series de 20, desplazamiento en flecha 3 repeticiones, lanzamiento de pie 3 repeticiones, manejo de	Principal	Ejercicios de patada 2 series de 20, desplazamiento en flecha 3 repeticiones, lanzamiento de pie 3 repeticiones, manejo de respiracion dentro del agua (Burbujas) 5 repeticiones por trabajo realizado.	Principal	Ejercicios de patada 2 series de 20, desplazamiento en flecha 3 repeticiones, lanzamiento de pie 3 repeticiones, manejo de respiracion dentro del agua (Burbujas) 5 repeticiones por trabajo realizado.						
Final	calma, evaluacion y estiramiento, despedida.	Final	Vuelta a la calma, evaluacion y estiramiento, despedida.	Final	Vuelta a la calma, evaluacion y estiramiento, despedida.						

Inderba

INSTITUTO PARA EL FOMENTO DEL DEPORTE, LA RECREACIÓN, EL APROVECHAMIENTO DEL TIEMPO LIBRE Y LA EDUCACIÓN FISICA DE BARRANCABERMEJA

ESCUELAS DE FORMACION DEPORTIVA POR LA PAZ Y LA EDUCACION

FORMATO REPORTE MENSUAL DE ASISTENCIA

NOMBRE ENTRENADOR	DANIEL LIZARAZO	DEPORTE O NIVEL	NATACION	LUGAR DE ENTRENO	INDERBA
CATEGORIA	INICIACION	RAMA	H M MIXTA	HORARIO ENTRENO	G1 LUNES Y MIERCOLES 3:00 A 4:00 PM

REPORTE MENSUAL DE ASISTENCIA

FECHA DE REPORTE			DIA DE LA SEMANA	Lu	Ma	Mi	Ju	Vi	Sa	Do	Lu	Ma	Mi	Ju	Vi	Sa	Do	Lu	Ma	Mi	Ju	Vi	Sa	Do	Lu	Ma	Mi	Ju	Vi	Sa	Do		
PERIODO DE REPORTE		SEPTIEMBRE	FECHA DEL MES	1		3					8		10					15		17					22		24						
N°	NOMBRES-APELLIDOS	F.NACIMIENTO	EDAD/ACTIVIDAD															F															
1	JULIANA MUÑOZ	5/5/2019	5	A		A					A		A					A		A					A		A						
2	milan jacob rivero rodriguez	8/5/2019	5	A		A					A		A					A		A					A		A						
3	JUAN PABLO GOMES GIRALDO	1/17/2019	5	A		A					A		F					A		A					A		A						
4	MARIANA PARDO ARIAS	8/3/2018	5	A		A					A		F					A		A					A		A						
5	Mía Gabriela rojas Gonzalez	5/21/2018	6	A		F					A		A					A		A					A		A						
6	maria adelaida arrieta otero	5/4/2018	6	A		A					A		A					A		A					A		F						
7	Valeria Ariza Cuestas	11/20/2018	5	A		A					A		A					A		A					A		F						
8	Dylan Joel romero reyes	2/12/2018	6	A		A					A		A					A		A					A		A						
9																																	
10																																	
11																																	
12																																	
13																																	
14																																	
15																																	
16																																	
17																																	
18																																	
19																																	
20																																	
21																																	
22																																	
23																																	
24																																	
25																																	
26																																	
27																																	
28																																	
29																																	
30																																	

Inderba

INSTITUTO PARA EL FOMENTO DEL DEPORTE, LA RECREACIÓN, EL APROVECHAMIENTO DEL TIEMPO LIBRE Y LA EDUCACIÓN FISICA DE BARRANCABERMEJA

ESCUELAS DE FORMACION DEPORTIVA POR LA PAZ Y LA EDUCACION

FORMATO REPORTE MENSUAL DE ASISTENCIA

NOMBRE ENTRENADOR	DANIEL LIZARAZO	DEPORTE O NIVEL	NATACION			LUGAR DE ENTRENO	INDERBA
CATEGORIA	GRUPO 2	RAMA	H	M	MIXTA	HORARIO ENTRENO	G2 MARTES Y JUEVES 3:00 A 4:00 PM

REPORTE MENSUAL DE ASISTENCIA

FECHA DE REPORTE			DIA DE LA SEMANA	Lu	Ma	Mi	Ju	Vi	Sa	Do	Lu	Ma	Mi	Ju	Vi	Sa	Do	Lu	Ma	Mi	Ju	Vi	Sa	Do	Lu	Ma	Mi	Ju	Vi	Sa			
PERIODO DE REPORTE		SEPTIEMBRE	FECHA DEL MES		2		4					9		11					16		18					23		25					
N°	NOMBRES-APELLIDOS	F.NACIMIENTO	EDAD/ACTIVIDAD																														
1	EMILIO SANTAMARIA RANGEL	10/19/2019			A							A		A					A		A					A		A					
2	Jesús Adrián arias padilla	5/9/2018			A							A		A					F		A					A		A					
3	Axel Mauricio León vega	6/9/2018			F							A		A					A		A					A		A					
4	SAORY SOFIA CARREÑO TORRES	3/15/2019			A							A		A					A		A					F		A					
5	ANTONELLA PALLARES GONZALEZ	2/27/2019			A							A		A					A		F					A		A					
6	HELEN SOFIA AMADO BELENO	3/28/2018			F							A		A					A		F					A		A					
7	JHANYS JURLEY OVIEDO SANCHEZ	2/20/2018			A							F		A					A		A					F		A					
8	WILDER DANIEL MORALES	4/15/2019			A							A		A					A		A					A		A					
9																																	
10																																	
11																																	
12																																	
13																																	
14																																	
15																																	
16																																	
17																																	
18																																	
19																																	
20																																	
21																																	
22																																	
23																																	
24																																	
25																																	
26																																	
27																																	
28																																	
29																																	
30																																	

Inderba

INSTITUTO PARA EL FOMENTO DEL DEPORTE, LA RECREACIÓN, EL APROVECHAMIENTO DEL TIEMPO LIBRE Y LA EDUCACIÓN FISICA DE BARRANCABERMEJA

ESCUELAS DE FORMACION DEPORTIVA POR LA PAZ Y LA EDUCACION

FORMATO REPORTE MENSUAL DE ASISTENCIA

NOMBRE ENTRENADOR	DANIEL LIZARAZO	DEPORTE O NIVEL	NATACION	LUGAR DE ENTRENO	INDERBA
CATEGORIA	GRUPO 3	RAMA	H M MIXTA	HORARIO ENTRENO	G3 LUNES Y MIERCOLES 4:00 A 5:00 PM

REPORTE MENSUAL DE ASISTENCIA

FECHA DE REPORTE			DIA DE LA SEMANA	Lu	Ma	Mi	Ju	Vi	Sa	Do	Lu	Ma	Mi	Ju	Vi	Sa	Do	Lu	Ma	Mi	Ju	Vi	Sa	Do	Lu	Ma	Mi						
PERIODO DE REPORTE		SEPTIEMBRE	FECHA DEL MES	1		3					8		10					15		17					22		24						
N°	NOMBRES-APELLIDOS	F.NACIMIENTO	EDAD/ACTIVIDAD																														
1	Juliana Isabel Franco Lopez	1/17/2017		A		A					A		A					A		A					A		A						
2	ANGELLY SOFIA FLOREZ BASTO	9/28/2017		A		A					A		A					A		F					A		F						
3	NICOLAS MUÑOS MOLINA	9/15/2016		A		A					A		A					A		F					A		F						
4	Emmanuel posada areiza	11/22/2016		A		A					A		A					A		F					A		F						
5	JUAN GUILLERMO ALBARRACIN JAIME	7/11/2016		A		A					F		A					F		A					A		A						
6	MATIAS PLAZAS CARCAMO	6/2/2017		A		A					F		A					F		A					A		A						
7	AILYN VICTORIA SASTOQUE COLLAZOS	10/6/2017		A		A					A		A					A		A					A		A						
8	MARIA JOSE DIAZ BERDUGO	4/17/2017		A		A					A		A					A		A					A		A						
9	Laura Lucía meneses rondano	7/28/2016		F		A					A		A					A		A					A		A						
10	ANA LAURA GOMEZ TEJADA	1/25/2017		F		A					A		A					A		F					A		F						
11	KENLLY SAMANTHA DIAZ CEBALLOS	12/28/2016		F		A					A		A					A		F					A		F						
12	ANGELA SOFIA RINCON ASTORGA	12/27/2016		A		A					A		A					A		F					A		F						
13	GERALDINE SOFIA SIDEROL MEJIA	7/27/2016		A		A					F		A					F		A					A		A						
14																																	
15																																	
16																																	
17																																	
18																																	
19																																	
20																																	
21																																	
22																																	
23																																	
24																																	
25																																	
26																																	
27																																	
28																																	
29																																	

Inderba

INSTITUTO PARA EL FOMENTO DEL DEPORTE, LA RECREACIÓN, EL APROVECHAMIENTO DEL TIEMPO LIBRE Y LA EDUCACIÓN FISICA DE BARRANCABERMEJA

ESCUELAS DE FORMACION DEPORTIVA POR LA PAZ Y LA EDUCACION

FORMATO REPORTE MENSUAL DE ASISTENCIA

NOMBRE ENTRENADOR	DANIEL LIZARAZO	DEPORTE O NIVEL	NATACION			LUGAR DE ENTRENO	INDERBA
CATEGORIA	GRUPO 4	RAMA	H	M	MIXTA	HORARIO ENTRENO	G4 MARTES Y JUEVES 4:00 A 5:00 PM

	FECHA DE REPORTE		DIA DE LA SEMANA	Lu	Ma	Mi	Ju	Vi	Sa	Do	Lu	Ma	Mi	Ju	Vi	Sa	Do	Lu	Ma	Mi	Ju	Vi	Sa	Do	Lu	Ma	Mi	Ju	Vi				
	PERIODO DE REPORTE	SEPTIEMBRE	FECHA DEL MES		2		4					9		11					16		18					23		25					
N°	NOMBRES-APELLIDOS	F.NACIMIENTO	EDAD/ACTIVIDAD																														
1	ANDRES DANIEL QUESADA GALLEGO	8/30/2016			A		A					A		A					A		A					A		A					
2	any salome rodroguez salazar	8/17/2017			A		A					A		A					F		A					A		A					
3	Melano Yulieth Arrieta Leon	5/8/2017			A		A					A		A					F		A					A		A					
4	AITANA VALERIA DURAN COSSIO	10/10/2017			A		A					A		A					A		A					F		A					
5	Antonella Cuesta Yepes	6/2/2017			A		F					A		A					A		F					A		A					
6	ANDRES GONZALES ARENIS	9/29/2017			A		F					A		A					A		F					A		A					
7	Emiliano Zafra Mejia	8/9/2016			A		A					F		A					A		A					F		A					
8	Anna Virginia López Acuña	11/10/2016			A		A					A		A					A		A					A		A					
9	ALI SARAY BARRIOS DUARTE	10/10/2017			A		A					A		A					A		A					A		A					
10	GAEL SANTIAGO BELTRAN ROMERO	6/14/2017			A		A					A		A					F		A					A		A					
11	dilannaud aceris orostequi	7/25/2016			A		A					A		A					F		A					A		A					
12	JORDAN MAURICIO MAYA URIBE	9/24/2017			A		A					A		A					A		A					F		A					
13	mateo andres gomez pacheco	6/3/2017			A		F					A		A					A		F					A		A					
14	Enoc Manuel florez lastre	1/26/2017			A		F					A		A					A		F					A		A					
15																																	
16																																	
17																																	
18																																	
19																																	
20																																	
21																																	
22																																	
23																																	
24																																	
25																																	
26																																	
27																																	
28																																	
29																																	

Inderba

INSTITUTO PARA EL FOMENTO DEL DEPORTE, LA RECREACIÓN, EL APROVECHAMIENTO DEL TIEMPO LIBRE Y LA EDUCACIÓN FISICA DE BARRANCABERMEJA

ESCUELAS DE FORMACION DEPORTIVA POR LA PAZ Y LA EDUCACION

FORMATO REPORTE MENSUAL DE ASISTENCIA

NOMBRE ENTRENADOR	DANIEL LIZARAZO	DEPORTE O NIVEL	NATACION	LUGAR DE ENTRENO	INDERBA
CATEGORIA	GRUPO 5	RAMA	H M MIXTA	HORARIO ENTRENO	G5 LUNES Y MIERCOLES 5:00 A 6:00 PM

REPORTE MENSUAL DE ASISTENCIA

	FECHA DE REPORTE		DIA DE LA SEMANA	Lu	Ma	Mi	Ju	Vi	Sa	Do	Lu	Ma	Mi	Ju	Vi	Sa	Do	Lu	Ma	Mi	Ju	Vi	Sa	Do	Lu	Ma	Mi						
	PERIODO DE REPORTE	SEPTIEMBRE	FECHA DEL MES	1		3					8		10					15		17					22		24						
N°	NOMBRES-APELLIDOS	F.NACIMIENTO	EDAD/ACTIVIDAD																														
1	giselleims sarith diaz quiceno	4/30/2015		A		A					A		A					A		A					A		A						
2	Jerico Gonzalez Bracamonte	4/27/2015		A		A					A		A					A		F					A		F						
3	Martín Jerónimo Florez Herazo	9/9/2014		A		A					A		A					A		F					A		F						
4	JANY VALERIA OSPINA MUÑOZ	1/8/2014		A		A					A		A					A		F					A		F						
5	ALIESKA NICOL CARRILLOS SANCHEZ	11/16/2014		A		A					F		A					A		A					A		A						
6	maximiliano madera molsalve	12/12/2014		A		A					F		A					A		A					A		A						
7	mia alejandra suarez flroez	1/14/2014		F		A					A		A					F		A					A		A						
8	GARI FERNANDA GOMEZ TEJADA	12/6/2015		F		A					A		A					F		A					A		A						
9	SAMUEL JESUS DUARTE GUERRA	11/9/2015		F		A					A		A					F		A					A		A						
10	LUCENITH SOFIA ROYERO LEON	9/16/2014		A		A					A		A					A		F					A		F						
11	arianna gomez torrez	12/10/2014		A		A					A		A					A		F					A		F						
12	GABRIEL DAVID PEREZ	2/5/2015		A		A					A		A					A		F					A		F						
13																																	
14																																	
15																																	
16																																	
17																																	
18																																	
19																																	
20																																	
21																																	
22																																	
23																																	
24																																	
25																																	
26																																	
27																																	
28																																	
29																																	

Inderba

INSTITUTO PARA EL FOMENTO DEL DEPORTE, LA RECREACIÓN, EL APROVECHAMIENTO DEL TIEMPO LIBRE Y LA EDUCACIÓN FISICA DE BARRANCABERMEJA

ESCUELAS DE FORMACION DEPORTIVA POR LA PAZ Y LA EDUCACION

FORMATO REPORTE MENSUAL DE ASISTENCIA

NOMBRE ENTRENADOR	DANIEL LIZARAZO	DEPORTE O NIVEL	NATACION	LUGAR DE ENTRENO	INDERBA
CATEGORIA	GRUPO 6	RAMA	H M MIXTA	HORARIO ENTRENO	G6 MARTES Y JUEVES 5:00 A 6:00 PM

REPORTE MENSUAL DE ASISTENCIA

	FECHA DE REPORTE		DIA DE LA SEMANA	Lu	Ma	Mi	Ju	Vi	Sa	Do	Lu	Ma	Mi	Ju	Vi	Sa	Do	Lu	Ma	Mi	Ju	Vi	Sa	Do	Lu	Ma	Mi	Ju					
	PERIODO DE REPORTE	SEPTIEMBRE	FECHA DEL MES		2		4					9		11					16		18					23		25					
N°	NOMBRES-APELLIDOS	F.NACIMIENTO	EDAD/ACTIVIDAD																														
1	NICOLE ALEXANDRA CAMARGO ARIZA	8/11/2015			A		A					A		A					A		A					A		A					
2	Juan Felipe Hernandez Meneses	2/22/2014			A		A					A		A					F		A					A		A					
3	BREINER SEBASTIAN VALASQUES SIERI	4/2/2014			A		A					A		A					F		A					A		A					
4	JERONIMO MOLINA MARTINEZ	4/15/2015			A		A					A		A					A		A					F		A					
5	GIANA GONZALES ARENAS	7/3/2015			A		A					A		A					A		F					A		A					
6	SAMUEL CRISTOBAL SERRANO DIAZ	9/22/2015			A		A					A		A					A		F					A		A					
7	Brenda saray ayala Asprilla	6/23/2014			A		A					F		A					A		A					F		A					
8	Juan Sebastián quintero reyes	5/9/2015			A		A					A		A					A		A					A		A					
9	Dylan Santiago Rangel Mejia	9/13/2015			A		A					A		A					A		A					A		A					
10	luis santiago carreño solano	3/25/2015			A		A					A		A					F		A					A		A					
11	DANA SOFIA RUIZ TURIZO	4/11/2014			A		A					A		A					F		A					A		A					
12																																	
13																																	
14																																	
15																																	
16																																	
17																																	
18																																	
19																																	
20																																	
21																																	
22																																	
23																																	
24																																	
25																																	
26																																	
27																																	
28																																	
29																																	
30																																	

Inderba

INSTITUTO PARA EL FOMENTO DEL DEPORTE, LA RECREACIÓN, EL APROVECHAMIENTO DEL TIEMPO LIBRE Y LA EDUCACIÓN FISICA DE BARRANCABERMEJA

ESCUELAS DE FORMACION DEPORTIVA POR LA PAZ Y LA EDUCACION

FORMATO REPORTE MENSUAL DE ASISTENCIA

NOMBRE ENTRENADOR	DANIEL LIZARAZO	DEPORTE O NIVEL	NATACION			LUGAR DE ENTRENO	INDERBA
CATEGORIA	GRUPO 7	RAMA	H	M	MIXTA	HORARIO ENTRENO	G7 LUNES Y MIERCOLES 3:00 A 4:00 PM

REPORTE MENSUAL DE ASISTENCIA

FECHA DE REPORTE			DIA DE LA SEMANA	Lu	Ma	Mi	Ju	Vi	Sa	Do	Lu	Ma	Mi	Ju	Vi	Sa	Do	Lu	Ma	Mi	Ju	Vi	Sa	Do	Lu	Ma	Mi						
PERIODO DE REPORTE		SEPTIEMBRE	FECHA DEL MES	1		3					8		10					15		17					22		24						
N°	NOMBRES-APELLIDOS	F.NACIMIENTO	EDAD/ACTIVIDAD																														
1	Nicool gomez toro	3/12/2013	12	A		A					A		A					A		A					A		A						
2	Arianna Gomez Toro	12/10/2014	10	A		A					A		A					A		F					A		F						
3	Heidy Yulitza Carmona	1/31/2013	12	A		A					A		A					A		F					A		F						
4	Joel Vicente Upegui	9/7/2013	11	A		A					A		A					A		F					A		F						
5	Sharik Diaz Beltran	7/6/2017	7	A		A					F		A					F		A					A		A						
6	Jhon Alejandro Osorio Basto	9/16/2013	11	A		A					F		A					F		A					A		A						
7																																	
8																																	
9																																	
10																																	
11																																	
12																																	
13																																	
14																																	
15																																	
16																																	
17																																	
18																																	
19																																	
20																																	
21																																	
22																																	
23																																	
24																																	
25																																	
26																																	
27																																	
28																																	
29																																	

Inderba

INSTITUTO PARA EL FOMENTO DEL DEPORTE, LA RECREACIÓN, EL APROVECHAMIENTO DEL TIEMPO LIBRE Y LA EDUCACIÓN FISICA DE BARRANCABERMEJA

ESCUELAS DE FORMACION DEPORTIVA POR LA PAZ Y LA EDUCACION

FORMATO REPORTE MENSUAL DE ASISTENCIA

NOMBRE ENTRENADOR	DANIEL LIZARAZO	DEPORTE O NIVEL	NATACION	LUGAR DE ENTRENO	INDERBA
CATEGORIA	INICIACIÓN	RAMA	H / M / MIXTA	HORARIO ENTRENO	G8 MARTES Y JUEVES 6:00 A 7:00 PM

REPORTE MENSUAL DE ASISTENCIA

FECHA DE REPORTE			DIA DE LA SEMANA	Lu	Ma	Mi	Ju	Vi	Sa	Do	Lu	Ma	Mi	Ju	Vi	Sa	Do	Lu	Ma	Mi	Ju	Vi	Sa	Do	Lu	Ma	Mi	Ju					
PERIODO DE REPORTE		SEPTIEMBRE	FECHA DEL MES		2		4					9		11					16		18					23		25					
N°	NOMBRES-APELLIDOS	F.NACIMIENTO	EDAD/ACTIVIDAD																														
1	JULIANA MUÑOZ	5/5/2019	5		A		A					A		A					A		A					A		A					
2	milan jacob rivero rodriguez	8/5/2019	5		A		A					A		A					F		A					A		A					
3	JUAN PABLO GOMES GIRALDO	1/17/2019	5		A		A					A		A					F		A					A		A					
4	MARIANA PARDO ARIAS	8/3/2018	5		A		A					A		A					A		A					F		A					
5	Mía Gabriela rojas Gonzalez	5/21/2018	6		A		F					A		A					A		F					A		A					
6	maria adelaida arrieta otero	5/4/2018	6		A		F					A		A					A		F					A		A					
7	Valeria Ariza Cuestas	11/20/2018	5		A		A					F		A					A		A					F		A					
8	Dylan Joel romero reyes	2/12/2018	6		A		A					A		A					A		A					A		A					
9																																	
10																																	
11																																	
12																																	
13																																	
14																																	
15																																	
16																																	
17																																	
18																																	
19																																	
20																																	
21																																	
22																																	
23																																	
24																																	
25																																	
26																																	
27																																	
28																																	
29																																	

ESCUELAS DE FORMACION DEPORTIVA POR LA PAZ Y LA EDUCACION

NOMBRE: DANIEL ANTONIO LIZARAZO A.

DEPORTE NATACION

Inderba

HORARIO	LUNES	MARTES	MIERCOLES	JUEVES	VIERNES	SABADO
8:00 AM						
9:00 AM						
3.00 - 4.00 PM	GRUPO 1	GRUPO 1	GRUPO 1	GRUPO 1	GRUPO 1	
4.00 - 5.00 PM	GRUPO 2	GRUPO 2	GRUPO 2	GRUPO 2	GRUPO 2	
5.00 - 6.00 PM	GRUPO 3	GRUPO 3	GRUPO 3	GRUPO 3	GRUPO 3	
6-00 - 7.00 PM	GRUPO 4	GRUPO 4	GRUPO 4	GRUPO 4	GRUPO 4	

Firma Entrenador

Firma del Coordinador

Inderba	**INSTITUTO PARA EL FOMENTO DEL DEPORTE, LA RECREACION, EL APROVECHAMIENTO DEL TIEMPO LIBRE Y LA EDUCACION FISICA DE BARRANCABERMEJA**	F: 47.PO.GJC
		Versión: 0.1
	EVIDENCIA FOTOGRAFICA	Fecha: 02.05.17

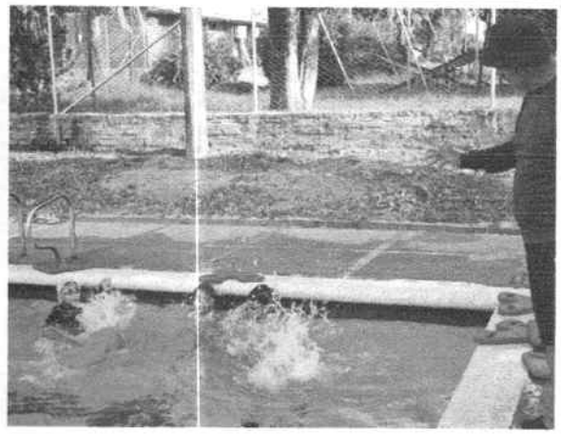
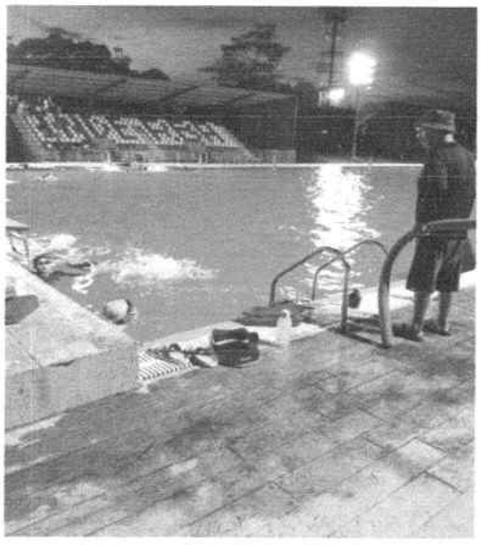

DESCRIPCION ACTIVIDAD: Se continua trabajando en el horario asignado por el coordinador en la disciplina deportiva de natación en las piscinas del Inderba (ALCANCE 3)
GRUPO/PROCESO: RECREACIÓN Y DEPORTES – CONTROL DEPORTIVO
CONTRATISTA: DANIEL ANTONIO LIZARAZO ACEVEDO
FECHA O PERIODO : 01 DE SEPTIEMBRE AL 30 DE SEPTIEMBRE DE 2025

POBLACION BENEFICIADA ESCUELAS DE FORMACION DEPORTIVA POR LA PAZ Y LA EDUCACION

NIVEL																										
EDADES	5		6		7		8		9		10		11		12		13		14		15		16		17	
GENERO	M	F	M	F	M	F	M	F	M	F	M	F	M	F	M	F	M	F	M	F	M	F	M	F	M	F
CANTIDAD	4	6	4	6	2	2	6	11	6	5	8	4	4	8	2	2										
TOTAL POR EDAD	10		10		4		17		11		12		12		4		0		0							
TOTAL POR GENERO	TOTAL MASCULINO											36	TOTAL FEMENINO												44	
TOTAL GENERAL	80																									

Inderba	**INSTITUTO PARA EL FOMENTO DEL DEPORTE, LA RECREACION, EL APROVECHAMIENTO DEL TIEMPO LIBRE Y LA EDUCACION FISICA DE BARRANCABERMEJA** **EVIDENCIA FOTOGRAFICA**	F: 47.PO.GJC Versión: 0.1 Fecha: 02.05.17

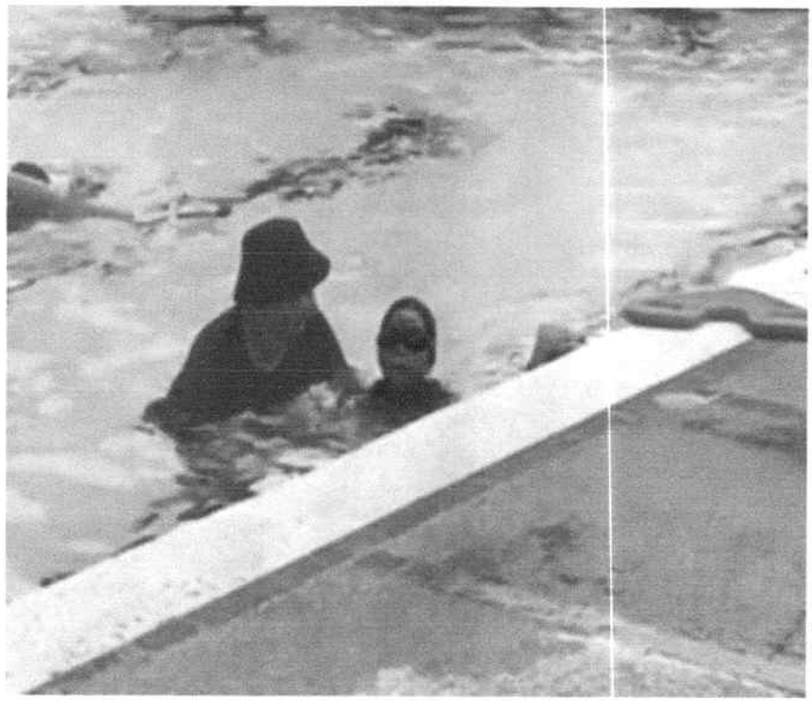

DESCRIPCION ACTIVIDAD: Se da el uso adecuado de la implementación del INDERBA en los disciplina deportiva de natación en los diferentes sitios de entrenamiento (ALCANCE 5)

GRUPO/PROCESO: RECREACIÓN Y DEPORTES – CONTROL DEPORTIVO

CONTRATISTA: DANIEL ANTONIO LIZARAZO ACEVEDO

FECHA O PERIODO : 01 DE SEPTIEMBRE AL 30 DE SEPTIEMBRE DE 2025

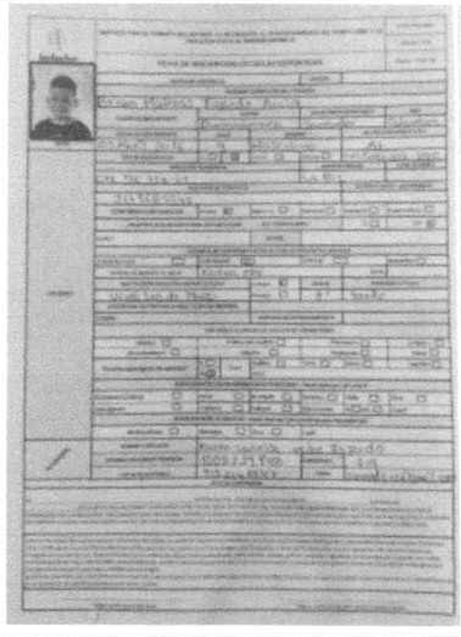

DESCRIPCION ACTIVIDAD: Se continúa recibiendo fichas de inscripción de los deportistas de las escuelas de formación del INDERBA para posteriormente entregar a la coordinación del contrato y archivar en la oficina de control deportivo. (ALCANCE 6)

GRUPO/PROCESO: RECREACIÓN Y DEPORTES – CONTROL DEPORTIVO

CONTRATISTA: DANIEL ANTONIO LIZARAZO ACEVEDO

FECHA O PERIODO : 01 DE SEPTIEMBRE AL 30 DE SEPTIEMBRE DE 2025

Inderba	**INSTITUTO PARA EL FOMENTO DEL DEPORTE, LA RECREACION, EL APROVECHAMIENTO DEL TIEMPO LIBRE Y LA EDUCACION FISICA DE BARRANCABERMEJA** **EVIDENCIA FOTOGRAFICA**	F: 47.PO.GJC Versión: 0.1 Fecha: 02.05.17

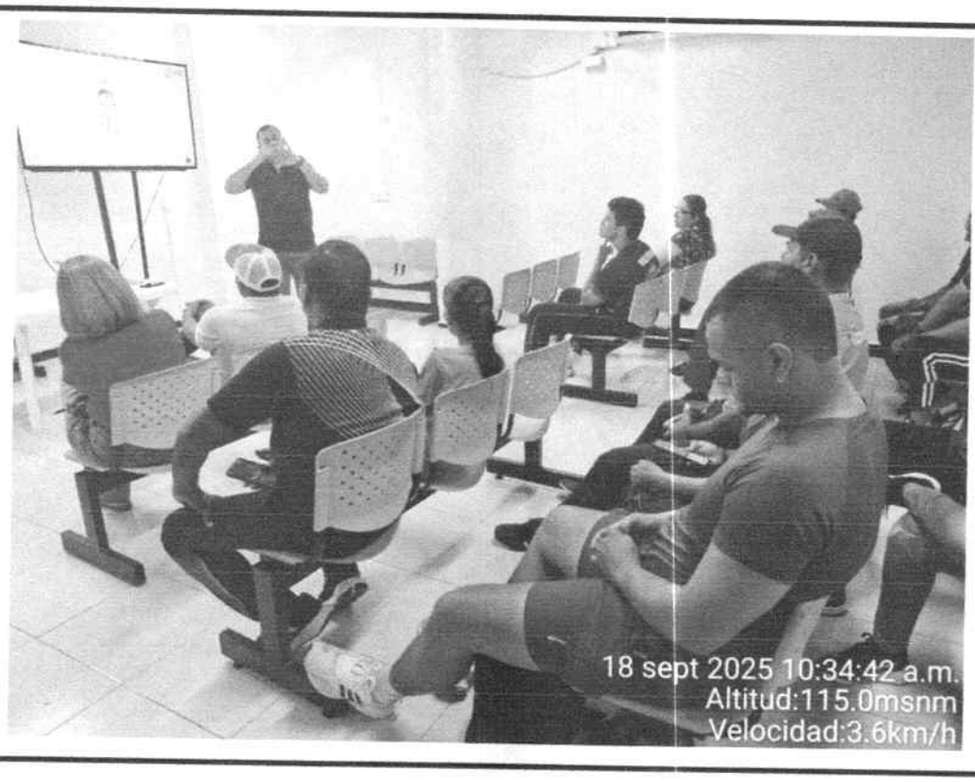

DESCRIPCION ACTIVIDAD: Asistí a la capacitación de Inteligencia Emocional el día 18 de septiembre/25, objetivo: Identificar y desarrollar las capacidades de las personas, para reconocer y entender sus propias emociones y las de su entorno. (ALCANCE 7)
GRUPO/PROCESO: RECREACIÓN Y DEPORTES – CONTROL DEPORTIVO
CONTRATISTA: DANIEL ANTONIO LIZARAZO ACEVEDO
FECHA O PERIODO : 01 DE SEPTIEMBRE AL 30 DE SEPTIEMBRE DE 2025

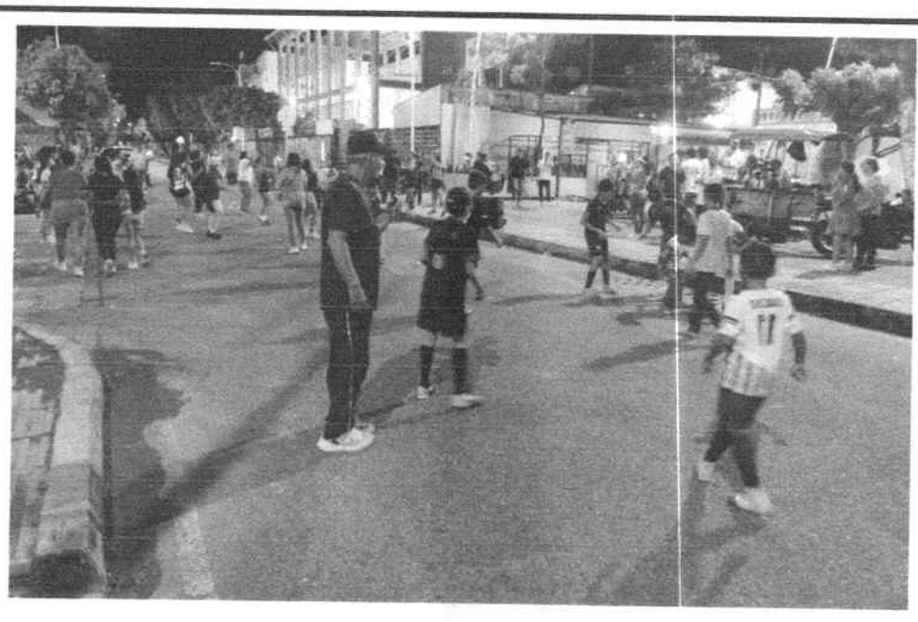

DESCRIPCION ACTIVIDAD: Por directriz del supervisor del contrato se apoyó en las actividades del programa Recréate en familia el 24 de septiembre/25. (ALCANCE 8)
GRUPO/PROCESO: RECREACIÓN Y DEPORTES – CONTROL DEPORTIVO
CONTRATISTA: DANIEL ANTONIO LIZARAZO ACEVEDO
FECHA O PERIODO : 01 DE SEPTIEMBRE AL 30 DE SEPTIEMBRE DE 2025

Inderba	**INSTITUTO PARA EL FOMENTO DEL DEPORTE, LA RECREACIÓN EL APROVECHAMIENTO DEL TIEMPO LIBRE Y LA EDUCACION FISICA DE BARRANCABERMEJA**	F:07.PO.GF
		Versión: 0.5
	CUENTA DE COBRO	Fecha: 26.09.22

INDERBA
NIT 829.000.477-7

DEBE A:

DANIEL ANTONIO LIZARAZO ACEVEDO
CC. 5.455.008 expedida en Herrán Nte Stder

LA SUMA DE:	**$2.700.000**
Contrato No:	**213 - 2025**
Por concepto de:	PRESTACIÓN DE SERVICIOS PROFESIONALES COMO INSTRUCTOR DEL PROYECTO IMPLEMENTACIÓN DE LAS ESCUELAS DE FORMACIÓN DEPORTIVAS POR LA PAZ Y LA EDUCACIÓN EN EL DISTRITO DE BARRANCABERMEJA
Correspondiente al periodo:	DEL 01 DE SEPTIEMBRE AL 30 DE SEPTIEMBRE DE 2025

Cordialmente,

Firma contratista

NOTA 1: Retención en la fuente a título de renta. Bajo la gravedad del juramento solicito se aplique de conformidad con el parágrafo 2 del artículo 383 del Estatuto Tributario Nacional.

NOTA2: Adjunto Planilla de pago de seguridad social No. **4618513099** bajo la gravedad del juramento manifiesto que para el periodo relacionado cancelé mis aportes a la seguridad social sobre el 40% de la totalidad de mis ingresos como prestador de servicios percibidos en la entidad territorial, en los términos establecidos en el artículo 89 de la ley 2277 de 2022.

NOTA3: Retención en la fuente a título de ICA. Bajo la gravedad del juramento manifiesto: Que soy una persona natural que **SI (x) o NO ( )** cumplo con la siguiente condición: 1) Ejercer una profesión liberal de acuerdo al artículo 25 del decreto nacional 3050 de 1997 y que por el año gravable anterior 2024 o en el trascurso del año gravable, mis ingresos **son inferiores a** Mil Setecientos Cincuenta UVT (1.750) **o $87.148.250**, lo anterior para dar aplicación al literal 7 del artículo 8 del acuerdo municipal 020 de 2024.

Cuenta AHORROS No. 0603172248
Banco: BBVA

Teléfono: 302 2216190

Se expide en Barrancabermeja, a los 08 OCT 2025

PLANILLA INTEGRADA AUTOLIQUIDACIÓN APORTES
SOPORTE DE PAGO GENERAL

Bancoomeva

DATOS GENERALES DEL APORTANTE

TIPO IDENTIFICACIÓN:	CÉDULA DE CIUDADANÍA	NÚMERO DE IDENTIFICACIÓN:	5456008
NOMBRE O RAZÓN SOCIAL:			DANIEL ANTONIO LIZARAZO ACEVEDO
CIUDAD/MUNICIPIO:	BARRANCABERMEJA	DEPARTAMENTO:	SANTANDER
DIRECCIÓN:	CLL 76 N 1 S B - 04	TELÉFONO:	1111111
TIPO APORTANTE:	024INDEPENDIENTE	CLASE APORTANTE:	INDEPENDIENTE
TIPO EMPRESA:	PRIVADA	ACTIVIDAD ECONÓMICA:	Actividades reguladoras y facilitadoras de la act
FORMA DE PRESENTACIÓN:	UNICO		
APORTANTE EXONERADO PAGO APORTES SALUD, SENA E ICBF (REFORMA TRIBUTARIA):			NO

DATOS GENERALES DE LA PLANILLA

NÚMERO PLANILLA			46185130 99	TIPO DE PLANILLA:			INDEPENDIENTES
PERIODO COTIZACIÓN OTROS	MES	agosto AÑO	2025	PERIODO COTIZACIÓN SALUD	MES	agosto AÑO	2025
DÍAS DE MORA			22				
FECHA PAGO (aaaa/mm/dd)			2025/09/25	NÚMERO AUTORIZACIÓN:			99941093 70

TOTAL APORTES A PENSIÓN

ADMINISTRADORA		No. COTIZANTES	COTIZACIÓN	APORTES VOLUNTARIOS		FSP		MORA		TOTALES		
CÓDIGO	NOMBRE			EMPLEADOR	COTIZANTE	SOLIDARIDAD	SUBSISTENCIA	COTIZACIÓN	FSP	APORTES	MORA	VALOR PAGADO
25-14	25-14 COLPENSIONES	1	$ 227.900	$ 0	$ 0	$ 0	$ 0	$ 3.200	$ 0	$ 227.900	$ 3.200	$ 231.000
SUBTOTALES:										**$ 227.900**	**$ 3.200**	**$ 231.000**

TOTAL APORTES A SALUD

ADMINISTRADORA		No. COTIZANTES	INCAPACIDAD POR ENFERMEDAD		LICENCIA MATERNIDAD		SALDO A FAVOR		LIQUIDACIÓN		MORA		TOTALES			
CÓDIGO	NOMBRE		NÚMERO AUTORIZACIÓN	VALOR	NÚMERO AUTORIZACIÓN	VALOR	PLANILLA	VALOR	COTIZACIÓN	VALOR APORES	COTIZACIÓN	VALOR APORES	APORTES	MORA	DESCUENTO	VALOR PAGADO
EPS037	EPS037-NUEVA EPS	1		$ 0		$ 0		$ 0	$ 178.000	$ 0	$ 2.500	$ 0	$ 178.000	$ 2.500	$ 0	$ 180.500
SUBTOTALES:													**$ 178.000**	**$ 2.500**	**$ 0**	**$ 180.500**

TOTAL APORTES A RIESGOS PROFESIONALES

ADMINISTRADORA		No. COTIZANTES	INCAPACIDAD RP			SALDO A FAVOR		LIQUIDACIÓN	TOTALES			
CÓDIGO	NOMBRE		NÚMERO AUTORIZACIÓN	VALOR	PAGO A OTROS RIESGOS	PLANILLA	VALOR	COTIZACIÓN	APORTES	MORA	DESCUENTO	VALOR PAGADO
14-23	14-23-POSITIVA COMPAÑIA DE SEGUROS S.A.	1		$ 0	$ 0		$ 0	$ 14.900	$ 14.900	$ 300	$ 0	$ 15.200
SUBTOTALES:									**$ 14.900**	**$ 300**	**$ 0**	**$ 15.200**

LIQUIDACIÓN DETALLADA APORTES

| DATOS DEL COTIZANTE | | | | | | | | | NOVEDADES | | | | | | | | | | | | |

ACTA E INFORME DE SUPERVISION PARCIAL No. 06

CONTRATO No. 213 - 2025

CONTRATANTE	INSTITUTO PARA EL FOMENTO DEL DEPORTE, LA RECREACIÓN, EL APROVECHAMIENTO DEL TIEMPO LIBRE Y LA EDUCACIÓN FÍSICA DE BARRANCABERMEJA - INDERBA
NIT	829000477-7
CONTRATISTA	DANIEL ANTONIO LIZARAZO ACEVEDO
C.C O NIT	5.455.008-1
DOMICILIO	Calle 76 19B 04 BARRIO 20 DE ENERO
OBJETO	PRESTACIÓN DE SERVICIOS PROFESIONALES COMO INSTRUCTOR DEL PROYECTO IMPLEMENTACIÓN DE LAS ESCUELAS DE FORMACIÓN DEPORTIVAS POR LA PAZ Y LA EDUCACIÓN EN EL DISTRITO DE BARRANCABERMEJA
VALOR INICIAL	DIEZ MILLONES OCHOCIENTOS MIL PESOS MCTE ($10.800.000)
VALOR ADICIONAL	CINCO MILLONES CUATROCIENTOS MIL PESOS MCTE ($5.400.000)
PLAZO INICIAL	CUATRO (04) MESES, CONTADOS A PARTIR DEL ACTA DE INICIO
PLAZO ADICIONAL	DOS (02) MESES
ANTICIPO	NA
REGISTRO PRESUPUESTAL	25-00295 / 25-00647
FECHA ACTA INICIO	23 DE ABRIL 2025
FECHA ACTA SUSPENSION	NA
FECHA ACTA REINICIO	NA
REGIMEN CONTRIBUTIVO	NO RESPONSABLE DE IVA
SUPERVISOR DEL CONTRATO	OSWALDO PAJARO DAVILA - PROFESIONAL UNIVERSITARIO CODIGO 219 GRADO I

En la ciudad de Barrancabermeja, se reunieron el Señor OSWALDO PÁJARO DÁVILA, en calidad de SUPERVISOR del presente contrato y el contratista Señor DANIEL ANTONIO LIZARAZO ACEVEDO para suscribir la presente acta e Informe de Supervisión Parcial, de acuerdo con las condiciones establecidas en el presente contrato, de acuerdo con el siguiente detalle:

1. PLAN DE PAGOS

ACTA	DESCRIPCIÓN – PERIODO	VALOR
01	23 de ABRIL al 30 de ABRIL de 2025	$ 720.000
02	01 de MAYO al 31 de MAYO de 2025	$ 2.700.000
03	01 de JUNIO al 30 de JUNIO de 2025	$ 2.700.000
04	01 de JULIO al 31 de JULIO de 2025	$ 2.700.000
05	01 de AGOSTO al 31 de AGOSTO de 2025	$ 2.700.000
06	01 de SEPTIEMBRE al 30 de SEPTIEMBRE de 2025	$ 2.700.000
	Saldo por Pagar	$ 1.980.000
	TOTAL CONTRATO	$16.200.000

Valor de la presente acta: DOS MILLONES SETECIENTOS MIL PESOS MCTE ($2.700.000).

2. PAGO SEGURIDAD SOCIAL

El Supervisor certifica conforme a lo estipulado en el artículo 244 de la ley 1955 de 2019, Ley 789 de 2002 y demás normas aplicables en la materia, que el Contratista realizó los pagos de aportes a la seguridad social, así:

Fecha de pago:	2025-09-25
Periodo cotizado:	AGOSTO 2025
Planilla No.	**4618513099**
IBC	$1.423.500
Valor Total pago	$426.700

3. CUMPLIMIENTO DE LAS OBLIGACIONES ESPECÍFICAS:

ITEM	OBLIGACIÓN / ALCANCE	ACTIVIDAD REALIZADA	EVIDENCIA
1	Desarrollar la planeación requerida en las sesiones de entrenamiento, fundamentado de las capacidades, intereses y preferencias de los beneficiarios, con el fin de proporcionarles un cordial servicio y disfrute de cada actividad en el marco del proyecto escuelas deportivas.	Se realizo planeación de los entrenamientos de natación en el proceso de iniciación en los puntos asignados por el coordinador.	Se anexa copia física
2	Conformar y mantener grupos (mínimo 2 grupos - máximo 4) de niños entre 6 y 17 años en la disciplina deportiva asignada, con entrenamientos 3 veces por semana para cada grupo, de acuerdo con las necesidades del programa y siguiendo el plan de entrenamiento.	Durante las clases del mes de septiembre se toma asistencia de los deportistas de la disciplina deportiva de natación	Se anexa copia física
3	Cumplir con la programación semanal establecida en los días, lugares y horarios solicitados en común acuerdo con la comunidad y participar de las actividades institucionales	Se continua trabajando en el horario asignado por el coordinador en la disciplina deportiva de natación en las piscinas del Inderba.	Se anexa copia física. Se anexa evidencia fotográfica
4	Requerir, recibir y hacer entrega de toda la información solicitada por la coordinación de proyecto, teniendo en cuenta los criterios de evaluación aplicados al mismo, correspondientes a las actividades desarrolladas en cada evento, tabulación de grupos poblacionales beneficiados y/o usuarios, correspondiente al programa asignado	Se diligencia el formato de población beneficiada de la disciplina deportiva de Natación en los diferentes horarios asignados por el coordinador del programa, con el objetivo de que los coordinadores puedan realizar la respectiva tabulación.	Se anexa copia física
5	Responder y velar por el uso adecuado de los bienes que les sean asignados para el desarrollo de sus obligaciones; Salvo su deterioro natural o daños ocasionados por fuerza mayor. A su vez hacer la entrega al área de almacén, quien expedirá el certificado de recibo a satisfacción que formará parte del informe final.	Se da el uso adecuado de la implementación del INDERBA en los disciplina deportiva de natación en los diferentes sitios de entrenamiento	Se anexa evidencia fotográfica
6	Recolectar ficha deportiva de inscripción en las disciplinas y entregar la información que permite identificar y reconocer los beneficiarios que participan del programa de escuelas integrales de desarrollo deportivo del proyecto	Se continúa recibiendo fichas de inscripción de los deportistas de las escuelas de formación del INDERBA para posteriormente entregar a la coordinación del contrato y archivar en la oficina de control deportivo	Se anexa evidencia fotográfica
7	Asistir a todas las capacitaciones y/o reuniones virtuales o presenciales, convocadas por el coordinador del programa y/o supervisor del contrato	Asistí a la capacitación de Inteligencia Emocional el día 18 de septiembre/25, objetivo: Identificar y desarrollar las capacidades de las personas, para reconocer y entender sus propias emociones y las de su entorno.	Se anexa evidencia fotográfica
8	Realizar las demás actividades asignadas por el supervisor del contrato y/o dirección general del Inderba	Por directriz del supervisor del contrato se apoyó en las actividades del programa Recréate en familia el 24 de septiembre/25.	Se anexa evidencia fotográfica

Se deja constancia que a la fecha el contratista ha cumplido a cabalidad con el objeto del contrato y se han verificado los documentos anexos a esta, así mismo, el contratista se compromete a publicar en SECOP II PLAN DE PAGOS los mismos documentos anexos.

Para constancia de lo anterior, firman la presente acta los que en ella intervinieron.

Barrancabermeja, 08 OCT 2025

OSWALDO PÁJARO DÁVILA
Profesional Universitario Cód. 219 Grado I
Supervisor

DANIEL ANTONIO LIZARAZO ACEVEDO
C.C. 5.456.008 de Herrán
El contratista

Actividad	Responsable	Firma
Reviso Aspectos técnicos	Wilmer O Garcia Rubio	
Revisó aspectos administrativos y financieros	Duvan Guerrero Sanchez	
Revisó aspectos juridicos	Yulitza Hernandez.	

Inderba	**INSTITUTO PARA EL FOMENTO DEL DEPORTE, LA RECREACIÓN EL APROVECHAMIENTO DEL TIEMPO LIBRE Y LA EDUCACION FISICA DE BARRANCABERMEJA**	F:07.PO.GF
		Versión: 0.5
	CUENTA DE COBRO	Fecha: 26.09.22

INDERBA
NIT 829.000.477-7

DEBE A:

DANIEL ANTONIO LIZARAZO ACEVEDO
CC. 5.455.008 expedida en Herrán Nte Stder

LA SUMA DE:	**$2.700.000**
Contrato No:	**213 - 2025**
Por concepto de:	PRESTACIÓN DE SERVICIOS PROFESIONALES COMO INSTRUCTOR DEL PROYECTO IMPLEMENTACIÓN DE LAS ESCUELAS DE FORMACIÓN DEPORTIVAS POR LA PAZ Y LA EDUCACIÓN EN EL DISTRITO DE BARRANCABERMEJA
Correspondiente al periodo:	DEL 01 DE SEPTIEMBRE AL 30 DE SEPTIEMBRE DE 2025

Cordialmente,

Firma contratista

NOTA 1: Retención en la fuente a título de renta. Bajo la gravedad del juramento solicito se aplique de conformidad con el parágrafo 2 del artículo 383 del Estatuto Tributario Nacional.

NOTA2: Adjunto Planilla de pago de seguridad social No. **4618513099** bajo la gravedad del juramento manifiesto que para el periodo relacionado cancelé mis aportes a la seguridad social sobre el 40% de la totalidad de mis ingresos como prestador de servicios percibidos en la entidad territorial, en los términos establecidos en el artículo 89 de la ley 2277 de 2022.

NOTA3: Retención en la fuente a título de ICA. Bajo la gravedad del juramento manifiesto: Que soy una persona natural que **SI (x) o NO ( )** cumplo con la siguiente condición: 1) Ejercer una profesión liberal de acuerdo al artículo 25 del decreto nacional 3050 de 1997 y que por el año gravable anterior 2024 o en el trascurso del año gravable, mis ingresos **son inferiores a** Mil Setecientos Cincuenta UVT (1.750) **o $87.148.250**, lo anterior para dar aplicación al literal 7 del artículo 8 del acuerdo municipal 020 de 2024.

Cuenta AHORROS No. 0603172248
Banco: BBVA

Teléfono: 302 2216190

Se expide en Barrancabermeja, a los 08 OCT 2025

PLANILLA INTEGRADA AUTOLIQUIDACIÓN APORTES
SOPORTE DE PAGO GENERAL

Bancoomeva

DATOS GENERALES DEL APORTANTE

TIPO IDENTIFICACIÓN:	CÉDULA DE CIUDADANÍA	NUMERO DE IDENTIFICACIÓN	5459008
NOMBRE Ó RAZÓN SOCIAL:			DANIEL ANTONIO LIZARAZO ACEVEDO
CIUDAD/MUNICIPIO	BARRANCABERMEJA	DEPARTAMENTO:	SANTANDER
DIRECCIÓN:	CLL 76 N 19 B - 04	TELÉFONO:	1111111
TIPO APORTANTE:	02-INDEPENDIENTE	CLASE APORTANTE:	I-INDEPENDIENTE
TIPO EMPRESA:	PRIVADA	ACTIVIDAD ECONÓMICA	Actividades reguladoras y facilitadoras de la act
FORMA DE PRESENTACIÓN:	ÚNICO		
APORTANTE EXONERADO PAGO APORTES SALUD, SENA E ICBF (REFORMA TRIBUTARIA):			NO

DATOS GENERALES DE LA PLANILLA

NUMERO PLANILLA	4618513099		TIPO DE PLANILLA:		I-INDEPENDIENTES
PERIODO COTIZACIÓN OTROS	MES agosto	AÑO 2025	PERIODO COTIZACIÓN SALUD:	MES agosto	AÑO 2025
DIAS DE MORA		22			
FECHA PAGO (aaaa/mm/dd)		2025/09/25	NUMERO AUTORIZACIÓN:		99941090370

TOTAL APORTES A PENSIÓN

CÓDIGO	NOMBRE	No. COTIZANTES	COTIZACIÓN	APORTES VOLUNTARIOS EMPLEADOR	APORTES VOLUNTARIOS COTIZANTE	FSP SOLIDARIDAD	FSP SUBSISTENCIA	MORA COTIZACIÓN	MORA FSP	TOTALES APORTES	TOTALES MORA	TOTALES VALOR PAGADO
25-14	25-14 COLPENSIONES	1	$ 227.800	$ 0	$ 0	$ 0	$ 0	$ 3.200	$ 0	$ 227.800	$ 3.200	$ 231.000
SUBTOTALES:										$ 227.800	$ 3.200	$ 231.000

TOTAL APORTES A SALUD

CÓDIGO	NOMBRE	No. COTIZANTES	INCAPACIDAD POR ENFERMEDAD NUMERO AUTORIZACIÓN	INCAPACIDAD POR ENFERMEDAD VALOR	LICENCIA MATERNIDAD NUMERO AUTORIZACIÓN	LICENCIA MATERNIDAD VALOR	SALDO A FAVOR PLANILLA	SALDO A FAVOR VALOR	LIQUIDACIÓN COTIZACIÓN	LIQUIDACIÓN VALOR ADRES	MORA COTIZACIÓN	MORA VALOR ADRES	TOTALES APORTES	TOTALES MORA	TOTALES DESCUENTO	TOTALES VALOR PAGADO
EPS037	EPS037-NUEVA EPS	1		$ 0		$ 0		$ 0	$ 178.000	$ 0	$ 2.500	$ 0	$ 178.000	$ 2.500	$ 0	$ 180.500
SUBTOTALES:													$ 178.000	$ 2.500	$ 0	$ 180.500

TOTAL APORTES A RIESGOS PROFESIONALES

CÓDIGO	NOMBRE	No. COTIZANTES	INCAPACIDAD IRP NUMERO AUTORIZACIÓN	INCAPACIDAD IRP VALOR	PAGO A OTROS RIESGOS	SALDO A FAVOR PLANILLA	SALDO A FAVOR VALOR	LIQUIDACIÓN COTIZACIÓN	TOTALES APORTES	TOTALES MORA	TOTALES DESCUENTO	TOTALES VALOR PAGADO
14-23	14-23-POSITIVA COMPAÑIA DE SEGUROS S.A.	1		$ 0	$ 0		$ 0	$ 14.900	$ 14.900	$ 300	$ 0	$ 15.200
SUBTOTALES:									$ 14.900	$ 300	$ 0	$ 15.200

LIQUIDACIÓN DETALLADA APORTES

Nº	IDENTIFICACION	NOMBRES	TIPO COTIZANTE	SUBTIPO COTIZANTE	SALARIO BASICO	TIPO DE SALARIO	COLOMBIANO EN EL EXTERIOR	REFORMA TRIBUTARIA	ING	RET	TDE	TAE	TDP	TAP	COP	VSP	VST	SLN	CDM	EDE	LMA	VAC	AVP	VCT	IRP
	CC 5459008	LIZARAZO ACEVEDO DANIEL ANTONIO	INDEPENDIENTE CONTRATO PRESTACION DE SERVICIOS		$ 1.423.500			NO																	

Nº	SEGURIDAD SOCIAL — PENSIÓN: ADMIN	DIAS COT	IBC	COTIZACIÓN	FSP SUBSISTENCIA	FSP SOLIDARIDAD	APORTES VOLUNTARIOS EMPLEADOR	APORTES VOLUNTARIOS EMPLEADO	INDICADOR TARIFA ESPECIAL	TOTAL APORTE	SALUD: ADMIN	DIAS COT	IBC	COTIZACIÓN	VALOR ADRES	TOTAL APORTE	ARP: ADMIN	DIAS COT	IBC	CENTRO DE TRABAJO	TOTAL APORTE	PARAFISCALES: DIAS COT	IBC	CCF ADMIN	CCF TOTAL APORTE	SENA TOTAL APORTE	ICBF TOTAL APORTE	ESAP TOTAL APORTE	MINEDU TOTAL APORTE
	25-14 COLPENSIONES	30	$ 1.423.500	$ 227.800	$ 0	$ 0	$ 0	$ 0	Normal	$ 227.800	EPS037-NUEVA EPS	30	$ 1.423.500	$ 178.000	$ 0	$ 178.000	14-23-POSITIVA COMPAÑIA DE SEGUROS S.A.	30	$ 1.423.500	5459008	$ 14.900	$ 0		$ 0	$ 0	$ 0	$ 0	$ 0	$ 0

TOTAL PAGADO: $ 426.700

Planilla Pagada