 ALCALDÍA MUNICIPAL BOAVITA - BOYACÁ NIT. 891.856.294-5	<b>IDENTIFICACIÓN DE BIENES  NACIONALES RELEVANTES PARA  LA CONTRATACIÓN DE OBRA  PÚBLICA</b>	CÓDIGO:	M-MECI-OPI-FO-40
		VERSIÓN:	00
		FECHA DE EMISIÓN:	08-04-2021

**ALCALDÍA MUNICIPAL DE BOAVITA – BOYACÁ**

**IDENTIFICACIÓN DE BIENES NACIONALES RELEVANTES PARA LA CONTRATACIÓN DE OBRA PÚBLICA DEL  
SECTOR DE AGUA POTABLE Y SANEAMIENTO BÁSICO**

**PROYECTO DE INVERSIÓN: CONSTRUCCIÓN DE REDES DE ACUEDUCTO, ALCANTARILLADO SANITARIO Y PLUVIAL, DEL TRAMO COMPRENDIDO EN LA CARRERA 8 ENTRE CALLE 2 Y 3, EN CUMPLIMIENTO DEL PROGRAMA AGUA POTABLE Y SANEAMIENTO BÁSICO DEL PLAN DE DESARROLLO 2024-2027 “UNIDOS POR EL DESARROLLO DE BOAVITA.**

Para determinar uno o varios bienes nacionales relevantes la Entidad Estatal aplico los criterios establecidos en el artículo 2.2.1.2.4.2.9. del Decreto 1082 de 2015 y los previstos en la Matriz 3 BIENES RELEVANTES PARA LA OBRA PÚBLICA DEL SECTOR DE AGUA POTABLE Y SANEAMIENTO BÁSICO.

En cumplimiento de los referidos criterios, la Entidad Estatal empleo el aplicativo de implementación de la metodología desarrollado por la AGENCIA NACIONAL DE CONTRATACIÓN PUBLICA COLOMBIA COMPRA EFICIENTE (<https://bienesrelevantes.colombiacompra.gov.co/>)

De acuerdo con lo anterior la ENTIDAD ESTATAL efectuó el siguiente procedimiento con el fin de cumplir con lo establecido en el Decreto 1082 de 2015:

- 1) Del presupuesto Oficial se identificaron los bienes y se generó una base de datos.
- 2) Una vez generada la base de datos se procedió con el cargue de la información en la plataforma <https://bienesrelevantes.colombiacompra.gov.co/>
- 3) Se efectuó el cálculo del valor parcial de los bienes.
- 4) A partir de la base de datos generada y el cálculo del valor parcial de los bienes se procedió con el cálculo del valor total de los bienes.
- 5) Es importante resaltar que el aplicativo generado por la AGENCIA NACIONAL DE CONTRATACIÓN PUBLICA COLOMBIA COMPRA EFICIENTE dentro del cargue de la información se requiere redondear las cifras.
- 6) Una vez obtenido el valor total de los bienes se calcula la participación de cada bien.
- 7) Posteriormente se efectuó el cálculo del porcentaje acumulado.
- 8) Con los datos obtenidos se determinó el promedio de los bienes que representan el 80% de mayor participación.
- 9) Luego de esto se identificaron los bienes relevantes cuyo porcentaje de participación sea igual o superior al promedio calculado en el paso anterior.
- 10) Una vez obtenidos los bienes relevantes mediante consulta en REGISTRO PRODUCTORES DE BIENES NACIONALES RPBN <http://pbn.vuce.gov.co/consultas/index.php> se identificaron los bienes incluidos en el Registro de Productores de Bienes Nacionales acorde con el Decreto 2680 de 2009.
- 11) A partir de la identificación de los Bienes incluidos en el Registro de Productores de Bienes Nacionales se efectuó cargue de la información y aplicación de la metodología establecida en la resolución 304 de 2021, con el fin de calcular el puntaje que se debe asignar a cada bien.

A partir de la consulta efectuada se identificaron como BIENES los siguientes:

**DESARROLLO DEL PROCESO:**

**PASO # 1.: BASE DE DATOS BIENES DE ACUERDO CON EL PRESUPUESTO OFICIAL**

# BIEN	DESCRIPCIÓN	UND	CANTIDAD	VALOR UNITARIO
BIEN 1	SUMINISTRO E INSTALACIÓN TUBERÍA PVC. D = 3" RDE 21 / 200 PSI. (UNIÓN MECÁNICA).	ML	210	\$ 89.119,88
BIEN 2	SUMINISTRO E INSTALACION TEE PVC UM D=3"x3"x3"	UND	2	\$ 196.495,18
BIEN 3	SUMINISTRO E INSTALACIÓN DE CODO PVC GRAN RADIO 90° RDE 21 D=3"	UND	2	\$ 189.005,99
BIEN 4	SUMINISTRO E INSTALACIÓN VÁLVULA COMPUERTA H.D. D = 3" EXTREMO BRIDA SELLO ELASTICO, 250 PSI.	UND	2	\$ 1.859.561,60
BIEN 5	SUMINISTRO E INSTALACIÓN CAJAS PARA VÁLVULAS TIPO CHOROTE EN H.F.	UND	2	\$ 780.062,67

 <b>ALCALDÍA MUNICIPAL BOAVITA - BOYACÁ</b> NIT. 891.856.294-5	<b>IDENTIFICACIÓN DE BIENES NACIONALES RELEVANTES PARA LA CONTRATACIÓN DE OBRA PÚBLICA</b>	CÓDIGO:	M-MECI-OPI-FO-40
		VERSIÓN:	00
		FECHA DE EMISIÓN:	08-04-2021

BIEN 6	SUMINISTRO E INSTALACIÓN DE ACOMETIDA 3" X 1/2" INCLUYE TUBERÍA PF + UAD 1/2", REGISTRO DE CORTE, COLLAR DERIVACIÓN Y ACCESORIOS COMPLEMENTARIOS PARA SU CONEXIÓN. INCLUYE CAJA DE INSPECCIÓN Y MEDIDOR VOLUMÉTRICO.	UND	16	\$ 552.914,28
BIEN 7	SUMINISTRO E INSTALACIÓN TUBERÍA DE ALCANTARILLADO PVC D=16"	ML	99	\$ 511.854,53
BIEN 8	SUMINISTRO E INSTALACIÓN TUBERÍA DE ALCANTARILLADO PVC D=14"	ML	99	\$ 429.155,89
BIEN 9	POZO DE INSPECCIÓN, DIÁMETRO INTERIOR 1.2 M. (2.00 M. < H < 2.50 M.). (NO INCLUYE ARO Y TAPA).	UND	5	\$ 3.834.787,93
BIEN 10	SUMINISTRO E INSTALACIÓN DE ARO Y TAPA EN EN CONCRETO PREFABRICADO PARA POZO DE INSPECCIÓN. (D = 1.00 M.)	UND	5	\$ 1.769.527,64
BIEN 11	SUMINISTRO E INSTALACIÓN TUBERÍA DE ALCANTARILLADO PVC D= 6"	ML	96	\$ 107.536,78
BIEN 12	SUMINISTRO E INSTALACIÓN DE YEE SANITARIA DE 6" PVC, PARA REPARACIONES Y/O MEJORAMIENTOS LOCATIVOS.	UND	16	\$ 260.269,69
BIEN 13	CAJAS DE INSPECCIÓN EN LADRILLO DE 0.80 X 0.80 X 0.80 M. (NO INCLUYE TAPA).	UND	16	\$ 865.404,16
BIEN 14	SUMIDERO LATERAL EN LADRILLO. DIMENSIONES INTERNAS 0.40 X 0.80 M. H = 1.10 M. (INCLUYE REJILLA PLÁSTICA TRÁFICO PESADO).	UND	2	\$ 2.144.008,98
BIEN 15	SUMINISTRO E INSTALACIÓN TUBERÍA DE ALCANTARILLADO PVC D=10"	ML	12	\$ 224.274,77

**PASO #2: CARGUE DE INFORMACIÓN.**

**APLICATIVO DE CONSULTA DE BIEN NACIONAL RELEVANTE**

**Identificar los bienes**

Del presupuesto oficial del proyecto identifique los bienes y sepárelos en una nueva base de datos:

INSTITUTO NACIONAL DE VÍAS SUBDIRECCIÓN DE LA RED NACIONAL DE CARRETERAS LICITACIÓN PÚBLICA LP-DO-GOPE-00K-2021 OBJETO: CONSTRUCCIÓN, MEJORAMIENTO Y MANTENIMIENTO EN LA VARIANTE CALARCÁ, CIRCASIA, CORREDOR ARMENIA - CLUB CALPESTRE - AEROPUERTO Y								
PRESUPUESTO GENERAL DEL BIEN								
No.	ITEM DE PAGO	ESPECIFICACION GENERAL	ESPECIFICACION PARTICIPATIVA	DESCRIPCIÓN	UNID.	CANTIDAD	VALOR UNITARIO	VALOR TOTAL
<b>SECTOR 1: REPERECCIONES ORDINALES</b>								
<b>EXPLANACIONES</b>								
1	2	200-13	200-13	DESMONTE Y LIMPIEZA EN ZONAS NO BOSCOZAS	m <sup>2</sup>	1.007,65	\$	1.007,65
2	3	201-13	201-13	DEMOLICIÓN DE EDIFICACIONES	m <sup>2</sup>	10,00	\$	10,00
3	4	201-13	201-13	DEMOLICIÓN DE ESTRUCTURAS	m <sup>2</sup>	170,00	\$	170,00
4	5	201-13	201-13	REMOCIÓN DE CERCAJAS DE ALAMBRE	m <sup>2</sup>	339,00	\$	339,00
5	6	210-13	210-13	EXCAVACION EN FOCA DE LA EXPLANACIÓN Y CANALES	m <sup>3</sup>	1.903,00	\$	1.903,00
6	7	210-13	210-13	EXCAVACION EN INTERIOR DE CORRIENTES DE EXPLANACION Y CANALES	m <sup>3</sup>	3.332,00	\$	3.332,00
7	8	210-13	210-13	REMOCIÓN DE DERRUMBES	m <sup>3</sup>	1.005,00	\$	1.005,00
8	9	230-13	230-13	TERMINAL PUNTA	m <sup>2</sup>	12,000	\$	12,000
9	10	230-13	230-13	MEJORAMIENTO DE LA SUBGRANDE CONFORMIDAD DE LA CARRETERA	m <sup>2</sup>	4.161,00	\$	4.161,00
<b>AFIRMADOS, SUBBASES Y BASES</b>								
11	12	320-13	320-13	SUBBASE GRANULAR CLASE A	m <sup>2</sup>	3.674,00	\$	3.674,00
12	13	320-13	320-13	BASE GRANULAR CLASE A	m <sup>2</sup>	1.941,00	\$	1.941,00
<b>PAVIMENTOS ASFÁLTICOS</b>								
14	15	420-13	420-13	RIEGO DE IMPERMEABILIZACIÓN CON EMULSIÓN ASFÁLTICA CRL-1	m <sup>2</sup>	2.927,00	\$	2.927,00
15	16	430-13	430-13	MEZCLA DÉBIL EN CALIENTE TIPO MDC-3	m <sup>2</sup>	1.370,00	\$	1.370,00
<b>ESTRUCTURAS Y DRENAJES</b>								
16	17	600-13	600-13	EXCAVACIONES VARIAS SIN CLASIFICAR	m <sup>3</sup>	631,00	\$	631,00
17	18	610-13	610-13	RELLenos PARA ESTRUCTURAS CON RECIPO	m <sup>3</sup>	44,00	\$	44,00
18	19	620-13	620-13	MEJORAMIENTO DE ESTRUCTURAS CON RECIPO	m <sup>3</sup>	49,00	\$	49,00
19	20	630-13	630-13	CONCRETO RESISTENCIA Fc= 28 MPa	m <sup>3</sup>	100,00	\$	100,00
20	21	640-13	640-13	CONCRETO RESISTENCIA Fc= 20 MPa	m <sup>3</sup>	100,00	\$	100,00
21	22	650-13	650-13	CONCRETO RESISTENCIA Fc= 15 MPa	m <sup>3</sup>	100,00	\$	100,00
22	23	660-13	660-13	CONCRETO RESISTENCIA Fc= 10 MPa	m <sup>3</sup>	40,00	\$	40,00
23	24	670-13	670-13	ACCESO DE REFORZO Fc= 40 MPa	m <sup>3</sup>	6,95	\$	6,95
24	25	680-13	680-13	TUBERÍA DE CONCRETO REFORZADO CLASE 25 MPa DE 300 MM DE DIÁMETRO INTERIOR	m	40,00	\$	40,00
25	26	690-13	690-13	BORDILLO DE PIZAS PREFABRICADAS DE CONCRETO, NO INCLUYE LA PREPARACIÓN DE LA SUBGRANDE DE APOYO	m	100,00	\$	100,00
<b>SEÑALIZACIÓN Y SEGURIDAD</b>								
27	28	100-13	100-13	LÍNEA DE DEMARCACIÓN CON PINTURA EN FRÍO	m	1.000,00	\$	1.000,00



ALCALDÍA MUNICIPAL  
BOAVITA - BOYACÁ  
NIT. 891.856.294-5

## IDENTIFICACIÓN DE BIENES NACIONALES RELEVANTES PARA LA CONTRATACIÓN DE OBRA PÚBLICA

CÓDIGO:	M-MECI-OPI-FO-40
VERSIÓN:	00
FECHA DE EMISIÓN:	08-04-2021

### Guardar en un nuevo archivo csv

Después de identificar los bienes requeridos en el proceso obtendrá una tabla de la siguiente forma:

DESCRIPCION	UNID	CANTIDAD	VALOR UNITARIO
MEZCLA DENSA EN CALIENTE TIPO MDC-25	m³	2.320,00	\$ 782.590,00
MEZCLA DENSA EN CALIENTE TIPO MDC-19	m³	1.723,00	\$ 779.098,00
MEZCLA DENSA EN CALIENTE TIPO MDC-19	m³	1.570,00	\$ 779.098,00
CONCRETO RESISTENCIA F'c= 35 MPA	m³	503,00	\$ 1.194.051,00
SUBBASE GRANULAR CLASE A	m³	3.674,00	\$ 110.642,00
ACERO DE REFUERZO Fy = 420 MPA	kg	50.772,00	\$ 6.816,00
BASE GRANULAR CLASE A	m³	1.861,00	\$ 121.541,00
TERRAPLENES	m³	12.782,00	\$ 15.023,00
CONCRETO RESISTENCIA F'c= 28 MPA	m³	170,00	\$ 808.332,00

Guarde dicha tabla como archivo CSV. Es muy importante que mantenga los nombres del encabezado:

[DESCRIPCION,UNID,CANTIDAD,VALOR UNITARIO]. La base resultante será similar a la que puede descargar del siguiente botón:

A	B	C	D	E
	DESCRIPCION	UNIDADES	CANTIDAD	VALOR UNITARIO
0	Bien 1	m3	2320	750000
1	Bien 2	m3	1723	820000
2	Bien 3	m3	1570	779000
3	Bien 4	m3	503	1200000
4	Bien 5	m3	3674	694500
5	Bien 6	m3	3544	415968
6	Bien 7	m3	2129	687265
7	Bien 8	m3	1573	594376
8	Bien 9	m3	1832	722170
9	Bien 10	m3	3403	522736
10	Bien 11	m3	2788	719838
11	Bien 12	m3	1468	431261
12	Bien 13	m3	2554	784668
13	Bien 14	m3	2817	585886
14	Bien 15	m3	3284	938349
15	Bien 16	m3	3279	730456
16	Bien 17	m3	2551	725096
17	Bien 18	m3	3151	619443
18	Bien 19	m3	4537	357017
19	Bien 20	m3	3900	69211

Base de prueba ▾

No cambie la primera fila, si se modifica, el aplicativo no funcionará. Reemplace los bienes por los seleccionados en el paso anterior y cuando sea modificado carguelo en el siguiente botón de carga.

Cargar

Verifica la Información de la base, si no aparecen las columnas de manera adecuada cambia el separador:

DESCRIPCION					
Unnamed: 0	DESCRIPCION	UNIDADES	CANTIDAD	VALOR UNITARIO	
0	Bien 1	ml	210	89119.88	
1	Bien 2	unidad	2	196495.18	
2	Bien 3	unidad	2	189005.99	
3	Bien 4	unidad	2	1859561.60	
4	Bien 5	unidad	2	780062.67	
5	Bien 6	unidad	16	552914.28	
6	Bien 7	ml	99	511854.53	
7	Bien 8	ml	99	429155.89	
8	Bien 9	unidad	5	3834787.93	
9	Bien 10	unidad	5	1769527.64	
10	Bien 11	ml	96	107536.78	
11	Bien 12	unidad	16	260269.69	
12	Bien 13	unidad	16	865404.16	
13	Bien 14	unidad	2	2144008.98	
14	Bien 15	ml	12	224274.77	

 ALCALDÍA MUNICIPAL BOAVITA - BOYACÁ NIT. 891.856.294-5	<b>IDENTIFICACIÓN DE BIENES  NACIONALES RELEVANTES PARA  LA CONTRATACIÓN DE OBRA  PÚBLICA</b>	CÓDIGO:	M-MECI-OPI-FO-40
		VERSIÓN:	00
		FECHA DE EMISIÓN:	08-04-2021

**PASO #3: CALCULO DE VALOR PARCIAL.**

Calcular el valor parcial de los bienes.

En este paso se debe verificar el cálculo del valor total por bien, se multiplica la cantidad por el el valor unitario:

		UNIDADES			
	DESCRIPCION	UNIDADES	CANTIDAD	VALOR UNITARIO	VALOR TOTAL
0	Bien 1	ml	210	89119.88	18715174.80
1	Bien 2	unidad	2	196495.18	392990.36
2	Bien 3	unidad	2	189005.99	378011.98
3	Bien 4	unidad	2	1859561.60	3719123.20
4	bien 5	unidad	2	780062.67	1560125.34
5	Bien 6	unidad	16	552914.28	8846628.48
6	Bien 7	ml	99	511854.53	50673598.47
7	Bien 8	ml	99	429155.89	42486433.11
8	Bien 9	unidad	5	3834787.93	19173939.65
9	Bien 10	unidad	5	1769527.64	8847638.20
10	Bien 11	ml	96	107536.78	10323530.88
11	Bien 12	unidad	16	260269.69	4164315.04
12	Bien 13	unidad	16	865404.16	13846466.56
13	Bien 14	unidad	2	2144008.98	4288017.96
14	Bien 15	ml	12	224274.77	2691297.24

**PASO # 4: CALCULO DE VALOR TOTAL**

Calcular el valor total de los bienes

Con estos datos determinamos que el valor total de bienes es:

**\$190.107.291,27**

**PASO # 5: CALCULO DE VALOR DE PARTICIPACIÓN.**

Calcular el porcentaje de participación

Se calcula la participación de cada bien:

		UNIDADES				
	DESCRIPCION	UNIDADES	CANTIDAD	VALOR UNITARIO	VALOR TOTAL	PARTICIPACION
0	Bien 1	ml	210	89119.88	18715174.80	9.84%
1	Bien 2	unidad	2	196495.18	392990.36	0.21%
2	Bien 3	unidad	2	189005.99	378011.98	0.20%
3	Bien 4	unidad	2	1859561.60	3719123.20	1.96%
4	bien 5	unidad	2	780062.67	1560125.34	0.82%
5	Bien 6	unidad	16	552914.28	8846628.48	4.65%
6	Bien 7	ml	99	511854.53	50673598.47	26.66%
7	Bien 8	ml	99	429155.89	42486433.11	22.35%
8	Bien 9	unidad	5	3834787.93	19173939.65	10.09%
9	Bien 10	unidad	5	1769527.64	8847638.20	4.65%
10	Bien 11	ml	96	107536.78	10323530.88	5.43%
11	Bien 12	unidad	16	260269.69	4164315.04	2.19%
12	Bien 13	unidad	16	865404.16	13846466.56	7.28%
13	Bien 14	unidad	2	2144008.98	4288017.96	2.26%
14	Bien 15	ml	12	224274.77	2691297.24	1.42%

**PASO # 6 CALCULO DE PORCENTAJE ACUMULADO.**

Calle 5 N°. 7-02\* celular 3115219162 \*email: [alcaldia@boavita-boyaca.gov.co](mailto:alcaldia@boavita-boyaca.gov.co)  
Página web: [www.boavita-boyaca.gov.co](http://www.boavita-boyaca.gov.co). Código postal 151060



**IDENTIFICACIÓN DE BIENES  
NACIONALES RELEVANTES PARA  
LA CONTRATACIÓN DE OBRA  
PÚBLICA**

CÓDIGO:	M-MECL-OP1-F0-40
VERSIÓN:	00
FECHA DE EMISIÓN:	08-04-2021

Calcular el porcentaje acumulado.

Se reordenan los porcentajes de mayor a menor y se calcula el porcentaje acumulado.

Index	DESCRIPCION	UNIDADES	CANTIDAD	VALOR UNITARIO	VALOR TOTAL	PARTICIPACION	PORCENTAJE ACUMULADO
06	Bien 7	ml	99	511854.53	50673598.47	26.66%	26.66%
17	Bien 8	ml	99	429155.89	42486433.11	22.35%	49.00%
28	Bien 9	unidad	5	3834787.93	19173939.65	10.09%	59.09%
30	Bien 1	ml	210	89119.88	18715174.80	9.84%	68.93%
42	Bien 13	unidad	16	865404.16	13846466.56	7.28%	76.22%
510	Bien 11	ml	96	107336.78	10323530.88	5.43%	81.65%
69	Bien 10	unidad	5	1769527.64	8847638.20	4.65%	86.30%
75	Bien 6	unidad	16	552914.28	8846628.48	4.65%	90.96%
813	Bien 14	unidad	2	2144008.98	4288017.96	2.26%	93.21%
911	Bien 12	unidad	16	260269.69	4164315.04	2.19%	95.40%
103	Bien 4	unidad	2	1859561.60	3719123.20	1.96%	97.36%
114	Bien 15	ml	12	224274.77	2691297.24	1.42%	98.77%
124	Bien 5	unidad	2	780062.67	1560125.34	0.82%	99.59%
131	Bien 2	unidad	2	196495.18	392990.36	0.21%	99.80%
142	Bien 3	unidad	2	189005.99	378011.98	0.20%	100.00%

El diagrama de Pareto de la base de datos es la siguiente:

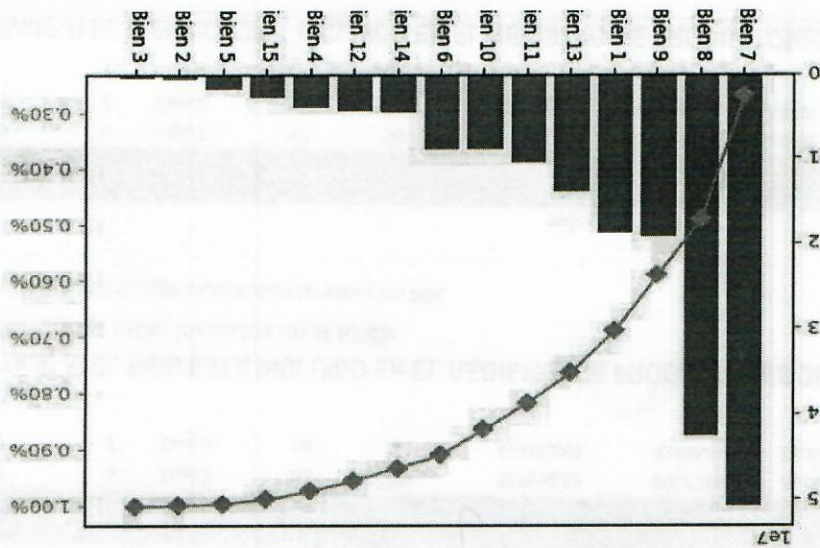

**PASO # 7: REGLA DE PARETO (PROMEDIO DE BIENES QUE REPRESENTAN MAS DEL 80%)**

Regla de Pareto:

Corte definido a partir del diagrama de Pareto: [...] que dice que el 80% de las consecuencias son el resultado del 20% de las causas.

Index	DESCRIPCION	UNIDADES	CANTIDAD	VALOR UNITARIO	VALOR TOTAL	PARTICIPACION	PORCENTAJE ACUMULADO
06	Bien 7	ml	99	511854.53	50673598.47	26.66%	26.66%
17	Bien 8	ml	99	429155.89	42486433.11	22.35%	49.00%
28	Bien 9	unidad	5	3834787.93	19173939.65	10.09%	59.09%
30	Bien 1	ml	210	89119.88	18715174.80	9.84%	68.93%
42	Bien 13	unidad	16	865404.16	13846466.56	7.28%	76.22%

Calcular el promedio de los bienes seleccionados

Con estos datos determinamos el promedio de los bienes que representan el 80 % de mayor participación:

**%15.24**

 ALCALDÍA MUNICIPAL BOAVITA - BOYACÁ NIT. 891.856.294-5	<b>IDENTIFICACIÓN DE BIENES  NACIONALES RELEVANTES PARA  LA CONTRATACIÓN DE OBRA  PÚBLICA</b>	CÓDIGO:	M-MECI-OPI-FO-40
		VERSIÓN:	00
		FECHA DE EMISIÓN:	08-04-2021

### PASO #8: IDENTIFICACIÓN DE BIENES RELEVANTES.

#### Bienes relevantes.

Los bienes relevantes serán aquellos cuyo Porcentaje de participación sea igual o superior al promedio calculado en el paso anterior.

DESCRIPCION							
index	DESCRIPCION	UNIDADES	CANTIDAD	VALOR UNITARIO	VALOR TOTAL	PARTICIPACION	PORCENTAJE ACUMULADO
06	Bien 7	ml	99	511854.53	50673598.47	26.66%	26.66%
17	Bien 8	ml	99	429155.89	42486433.11	22.35%	49.00%

Descarga Bienes Relevantes ▾

index	DESCRIPCION	UNIDADES	CANTIDAD	VALOR UNITARIO	VALOR TOTAL	PARTICIPACION	PORCENTAJE ACUMULADO
6	Bien 7	ml	99	511854.53	50673598.47	26.66%	26.66%
7	Bien 8	ml	99	429155.89	42486433.11	22.35%	49.00%

### PASO #9. CONSULTA REGISTRO DE PRODUCTORES DE BIENES NACIONALES.

#### Bienes relevantes nacionales.

Deben aparecer únicamente los bienes incluidos en el Registro de Productores de Bienes Nacionales – Decreto 2680 de 2009 .

index								
Unnamed: 0	index	DESCRIPCION	UNIDADES	CANTIDAD	VALOR UNITARIO	VALOR TOTAL	PARTICIPACION	PORCENTAJE ACUMULADO
00	6	Bien 7	ml	99	511854.53	50673598.47	26.66%	26.66%
11	7	Bien 8	ml	99	429155.89	42486433.11	22.35%	49.00%

### 9.1 PUNTAJE SI EL BIEN ESTA INCLUIDO EN EL REGISTRO DE PRODUCTORES DE BIENES NACIONALES

Si los bienes están incluidos en el RPBN.

Se aplica la metodología explicada en la resolución 304.

index									
Unnamed: 0	index	DESCRIPCION	UNIDADES	CANTIDAD	VALOR UNITARIO	VALOR TOTAL	PARTICIPACION	PORCENTAJE ACUMULADO	PUNTAJE
00	6	Bien 7	ml	99	511854.53	50673598.47	2666.00%	26.66%	10.88
11	7	Bien 8	ml	99	429155.89	42486433.11	2235.00%	49.00%	9.12

### 9.2 PUNTAJE SI EL BIEN NO ESTA INCLUIDO EN EL REGISTRO DE PRODUCTORES DE BIENES NACIONALES

Si los bienes no están incluidos en el RPBN.

La Entidad otorgará el puntaje a los proponentes que se comprometan a vincular al desarrollo del objeto contractual un porcentaje de empleados o contratistas por prestación de servicios colombianos de al menos el cuarenta por ciento (40 %) del personal requerido para el cumplimiento del contrato.

### PASO # 10 CONSULTA REGISTRO DE PRODUCTORES DE BIENES NACIONALES.

 <b>ALCALDÍA MUNICIPAL BOAVITA - BOYACÁ</b> NIT. 891.856.294-5	<b>IDENTIFICACIÓN DE BIENES NACIONALES RELEVANTES PARA LA CONTRATACIÓN DE OBRA PÚBLICA</b>	CÓDIGO:	M-MECI-OPI-FO-40
		VERSIÓN:	00
		FECHA DE EMISIÓN:	08-04-2021



**PRODUCTORES DE BIENES NACIONALES**

Razón Social: NIT y Subpartida Arancelaria Subpartida Arancelaria Registros PN Históricos Descripción del Producto Registros PN Vigentes

Nombre Técnico: TUBERÍA ALCANTARILLADO Nombre Comercial: Nombre Comercial

Consultar

---

Notice: Undefined variable: text in /aplicacion/www/consultas/pages/tab3.php on line 168

Copiar Excel PDF Columnas visibles mostrar: 10 entradas Filtar:

NIT	Radicado	Razón Social	Partida Arancelaria	Código Numérico Único (CNU)	Programa	Nombre Técnico	Fecha de Vencimiento
860005050	202410230128755	MEXICHEM COLOMBIA S.A.S.	3917239000		Registro de Producción Nacional	TUBERÍA ALCANTARILLADO DIAMETROS MENORES 110MM A 500MM	2025-10-23

NIT Radicado Razón Social Partida Arancelaria Código Numérico Único (CNU) Programa Nombre Técnico Fecha de Vencimiento

Mostrando 1 a 1 de un total de 1 entradas Anterior 1 Siguiente

**CONCLUSIÓN:**

Una vez realizado el procedimiento para determinar si uno o varios bienes nacionales relevantes existentes dentro del proceso se encuentran incluidos en el Registro de Productores de Bienes Nacionales acorde con el Decreto 2680 de 2009, con el fin de realizar la asignación del Puntaje para la promoción de la industria nacional, evidenciándose que, **si existe dos bienes relevantes**, a saber:

ÍNDIX	DESCRIPCIÓN	UNIDADES	CANTIDAD	VALOR UNITARIO	VALOR TOTAL	PARTICIPACIÓN	PORCENTAJE ACUMULADO
6	BIEN 7	ML	99	511854.53	50.673.598,47	26.66%	26.66%
7	BIEN 8	ML	99	429155.89	42486433.11	22.35%	49.00%

**Nota:** Bien 7 - SUMINISTRO E INSTALACIÓN TUBERÍA DE ALCANTARILLADO PVC D=16".

Bien 8 - SUMINISTRO E INSTALACIÓN TUBERÍA DE ALCANTARILLADO PVC D=14".

Dichos bienes, **se encuentra en la base de registro de productores de bienes nacionales, con una sola partida arancelaria a saber: 3917239000.**

Con el presente informe se da cumplimiento a las disposiciones del Artículo 2.2.1.2.4.2.9. del Decreto 1082 de 2015 que el tenor establece: **Puntaje para la promoción de la industria nacional en los Procesos de Contratación de servicios.** La Entidad Estatal en los Procesos de Contratación de servicios, otorgará el puntaje de que trata el inciso primero del artículo 2 de la Ley 816 de 2003 al proponente que oferte Servicios Nacionales o servicios extranjeros con trato nacional de acuerdo con la regla de origen aplicable.

(...) **La Entidad Estatal documentará este análisis y dejará constancia en los Documentos del Proceso".**

Elaboró:

  
**LINA YULIETH FUENTES SOTO**  
 Jefe Oficina de Servicios Públicos