

ANÁLISIS ECONÓMICO DEL SECTOR

CONTRATACIÓN DIRECTA

**PRESTACIÓN DE SERVICIOS PROFESIONALES QUE SOPORTEN EL
FUNCIONAMIENTO Y EJECUCIÓN DE LOS DIFERENTES PROYECTOS
MISIONALES DE LA SECRETARÍA DISTRITAL DE EDUCACION DE
BARRANQUILLA.**

I. Introducción

La Constitución Nacional en su artículo 67 señala: “La Educación es un derecho de la persona y un servicio público que tiene una función social; con ella se busca el acceso al conocimiento, a la ciencia, a la técnica, y a los demás bienes y valores de la cultura. La educación formará al colombiano en el respeto a los derechos humanos, a la paz y a la democracia; y en la práctica del trabajo y la recreación, para el mejoramiento cultural, científico, tecnológico y para la protección del ambiente. Corresponde al Estado regular y ejercer la suprema inspección y vigilancia de la educación con el fin de velar por su calidad, por el cumplimiento de sus fines y por la mejor formación moral, intelectual y física de los educandos; garantizar el adecuado cubrimiento del servicio y asegurar a los menores las condiciones necesarias para su acceso y permanencia en el sistema educativo”.

El Distrito de Barranquilla conforme a su Plan de Desarrollo actual “Soy Barranquilla 2020-2023” aborda la Política Educación, a través de la cual se pretende lograr una educación integral que cubra la formación del individuo desde su primera infancia hasta su educación superior, brindando a los estudiantes las herramientas necesarias para desenvolverse adecuadamente en su vida personal y profesional, como actor productivo de la sociedad.

Corresponde a la Secretaría Distrital de Educación cumplir con el postulado antes descrito, razón por la que debe dirigir la formulación de las políticas y proyectos del sector educativo del Distrito, administrar y evaluar las estrategias y programas para el sector educativo, de conformidad con la legislación vigente y el Decreto Acordal No. 0941 del 28 de diciembre de 2016, propendiendo por la cobertura, el mejoramiento de la calidad y de la eficiencia de la educación de los diferentes niveles garantizando una óptima administración y manejo de la prestación del servicio educativo en el Distrito de Barranquilla.

Dada la particularidad, diversidad y complejidad del sector Educativo en el que se debe procurar en todo momento por la eficiencia, calidad, pertinencia y equidad de las acciones de las autoridades administrativas, y la atención idónea de los requerimientos efectuados por la comunidad educativa (Docentes, Directivos Docentes, estudiantes, padres de familia), autoridades judiciales y administrativas relacionadas con la normal prestación del servicio público y materialización del derecho fundamental de educación, se hace necesario que la Secretaría Distrital de Educación contrate personal profesional que con bajo la observancia de las normas vigentes, contribuyan a la eficiencia del servicio público de Educación en el Distrito de Barranquilla, toda vez que no existe suficiente personal en planta con la capacidad, idoneidad y experiencia que permita cumplir con las actividades a desarrollar.

La clasificación de los bienes y servicios, objeto del Proceso de Contratación, son los siguientes:

ITEM	Clasificación UNSPSC	Clase
1	80111600	Servicios de personal Temporal

II. Análisis de Mercado

¹ https://www.dane.gov.co/files/investigaciones/boletines/ech/ech/bol_empleo_ago_20.pdf (30 septiembre de 2020)

Total Nacional

Según boletín técnico del mercado laboral del DANE para el mes de agosto de 2020, la tasa de desempleo del total nacional fue 16,8%, lo que significó un aumento de 6,0 puntos porcentuales

frente al mismo mes del año anterior (10,8%). La tasa global de participación se ubicó en 59,3%, lo que representó una reducción de 3,6 puntos porcentuales frente a agosto del 2019 (62,9%). Finalmente, la tasa de ocupación fue 49,3%, presentando una disminución de 6,8 puntos porcentuales respecto al mismo mes del 2019 (56,1%).

Gráfico 2. Tasa global de participación, ocupación y desempleo
Total nacional Agosto (2011 – 2020)

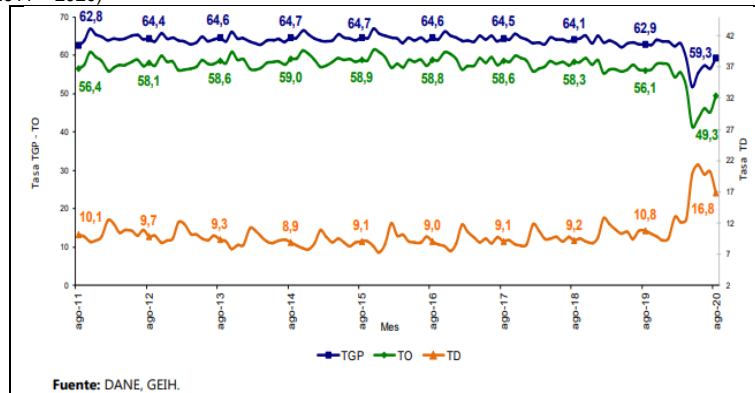

Total 13 Ciudades Y Áreas Metropolitanas

En agosto de 2020 la tasa de desempleo en el total de las 13 ciudades y áreas metropolitanas fue 19,6%, lo que representó un aumento de 8,2 puntos porcentuales frente al mismo mes del año pasado (11,4%). La tasa global de participación se ubicó en 61,5%, lo que significó una reducción de 3,8 puntos porcentuales frente a agosto del 2019 (65,3%). Entre tanto, la tasa de ocupación fue 49,5%, lo que representó una disminución de 8,4 puntos porcentuales respecto al mismo mes del 2019 (57,9%).

Gráfico 3. Tasa global de participación, ocupación y desempleo
Total 13 ciudades y áreas metropolitanas Agosto (2011 – 2020)

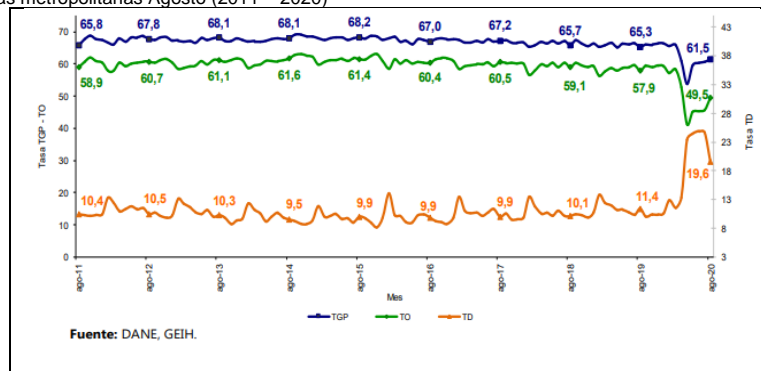

Trimestre Móvil Junio - agosto 2020 Total Nacional

La tasa de desempleo nacional del trimestre móvil junio - agosto 2020 fue 18,9%, lo que significó un aumento de 8,6 puntos porcentuales comparado con el trimestre móvil junio - agosto 2019 (10,3%). La tasa global de participación fue 57,7%, lo que representó una disminución de 5,4 puntos porcentuales frente al mismo trimestre móvil del 2019 (63,1%). Finalmente, la tasa de ocupación se

ubicó en 46,8%, lo que significó una reducción de 9,8 puntos porcentuales respecto al mismo periodo en el 2019 (56,6%).

Gráfico 4. Tasa global de participación, ocupación y desempleo Total nacional Junio - agosto (2011 - 2020)

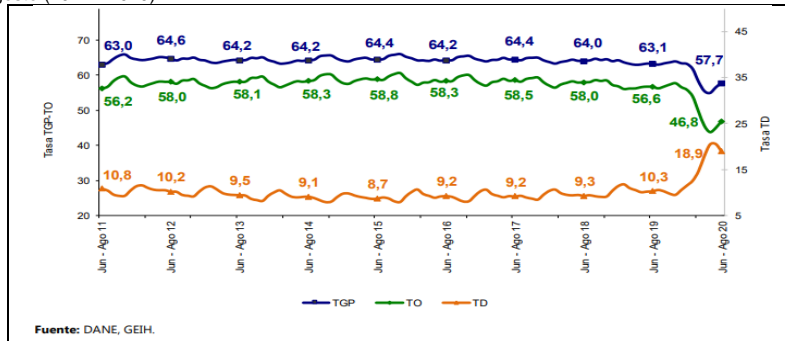

² https://www.dane.gov.co/files/investigaciones/boletines/ems/bol_ems_agosto_20.pdf (15 octubre de 2020)

Boletín Técnico Encuesta Mensual de Servicios (EMS) agosto de 2020

Variación anual de los ingresos nominales y contribución por tipo de ingresos, según subsector de servicios (agosto 2020 / agosto 2019)

En agosto de 2020, cuatro de los dieciocho subsectores de servicios presentaron variación positiva en los ingresos totales, en comparación con agosto de 2019.

Tabla 1. Variación anual de los ingresos y contribución por tipo de ingresos, según subsector de servicios Agosto 2020p / agosto 2019

Sección	División	Descripción	Ingresos nominales				Ingresos por servicios		Venta de Mercancías		Otros Ingresos	
			Variación (%)				Contribución (PP)					
H	División 52	Almacenamiento y actividades complementarias al transporte	-25,2		-21,6		-0,2		-3,3			
H	División 53	Correo y servicios de mensajería	9,3		9,8		-0,4		-0,1			
I	División 56	Restaurantes, catering y bares	-44,0		-43,1		-0,2		-0,7			
J	División 58	Actividades de edición	-25,3		-19,9		-2,2		-3,3			
J	División 59, excepto Clase 5920	Producción de películas cinematográficas y programas de televisión	-92,8		-63,2		-28,1		-1,5			
J	División 60 y Clase 6391	Actividades de programación y transmisión, agencias de noticias	-25,0		-22,5		0,0		-2,4			
J	División 61	Telecomunicaciones	-1,9		-0,1		-1,7		-0,1			
J	División 62, División 63, excepto Clase 6391	Desarrollo de sistemas informáticos y procesamiento de datos	7,1		8,2		-0,9		-0,1			
LN	Sección N. Divisiones 7710, 7729 y 7730	Inmobiliarias, alquiler de maquinaria y equipo	-15,1		-14,4		0,2		-0,9			
M	Divisiones 69, 70, 71, 72, Clase 7320, División 74	Actividades profesionales científicas y técnicas	-17,3		-17,4		0,1		0,0			
M	Clase 7310	Publicidad	-21,5		-20,9		-0,4		-0,2			
N	Divisiones 78, 80 y 81, excepto Clase 8130	Actividades de empleo, seguridad e investigación privada, servicios a edificios	-9,4		-9,1		-0,2		0,0			
N	Clase 8220	Actividades de centros de llamadas (Call center)	31,8		31,9		0,0		-0,1			
N	División 82 excepto Clase 8220	Actividades administrativas y de apoyo de oficina y otras actividades, excepto call center	-24,4		-23,0		0,1		-1,5			
P	Grupo 854	Educación superior privada	-16,0		-14,8		-0,3		-0,9			
Q	Clase 8610	Salud humana privada con internación	-6,1		-6,7		0,7		-0,1			
Q	División 86 excepto Clase 8610	Salud humana privada sin internación	2,7		2,8		-0,1		0,0			
S	Divisiones 90, 92, 93, 95 y 96	Otros servicios de entretenimiento y otros servicios	-35,7		-31,6		-2,3		-1,8			

Fuente: DANE – EMS p Cifra provisional (PP) Puntos porcentuales Nota: por aproximación decimal, se puede presentar diferencia en la suma de las contribuciones frente a la variación total.

Variación anual del personal ocupado total y contribución por tipo de contratación, según subsector de servicios (agosto 2020 / agosto 2019)



En agosto de 2020, dos de los dieciocho subsectores de servicios presentaron variación positiva en el personal ocupado total, en comparación con agosto de 2019.

Tabla 2. Variación anual del personal ocupado total y contribución por categoría de contratación, según subsector de servicios Agosto 2020p / agosto 2019

Clasificación CIBU Rev. 4 A.C.			Personal ocupado total*	Permanente	Temporal directo	Agencias	Misión** Hora cálculo***
Sección	División	Descripción	Variación (%)	Contribución (PP)			
H	División 52	Almacenamiento y actividades complementarias al transporte	-11,5	-3,7	-4,6	-3,2	--
H	División 53	Correo y servicios de mensajería	-1,9	-3,1	2,7	-1,5	--
I	División 56	Restaurantes, catering y bares	-21,7	-10,5	-7,8	-3,4	--
J	División 58	Actividades de edición	-13,8	-5,3	-6,4	-2,1	--
J	División 59, excepto Clase 5920	Producción de películas cinematográficas y programas de televisión	-35,8	-17,0	-13,1	-5,7	--
J	División 60 y Clase 6391	Actividades de programación y transmisión, agencias de noticias	-8,2	-2,8	-1,9	-3,4	--
J	División 61	Telecomunicaciones	-8,7	-2,7	0,5	-6,5	--
J	División 62, División 63, excepto Clase 6391	Desarrollo de sistemas informáticos y procesamiento de datos	-1,0	2,7	-3,8	0,0	--
LN	Sección N, Divisiones 7710, 7729 y 7730	Inmobiliarias, alquiler de maquinaria y equipo	-10,0	-3,3	-5,4	-1,3	--
M	Divisiones 69, 70, 71, 72, Clase 7320, División 74	Actividades profesionales científicas y técnicas	-11,6	-4,8	-6,0	-0,8	--
M	Clase 7310	Publicidad	-14,2	-2,7	-10,1	-1,4	--
N	Divisiones 78, 80 y 81, excepto Clase 8130	Actividades de empleo, seguridad e investigación privada, servicios a edificios	-11,7	-1,4	-1,8	-0,3	-8,1
N	Clase 8220	Actividades de centros de llamadas (Call center)	19,8	16,7	3,1	-0,1	--
N	División 82 excepto Clase 8220	Actividades administrativas y de apoyo de oficina y otras actividades, excepto call center	-16,8	-3,6	-10,1	-3,2	--
P	Grupo 854	Educación superior privada	-12,2	-1,7	-8,8	-0,1	-1,6
Q	Clase 8610	Salud humana privada con internación	0,8	-0,9	1,4	0,3	--
Q	División 86 excepto Clase 8610	Salud humana privada sin internación	-2,8	-1,6	0,1	-1,2	--
S	Divisiones 90, 92, 93, 95 y 96	Otros servicios de entretenimiento y otros servicios	-13,6	-5,6	-5,1	-2,9	--

III. Técnico

El objeto para la presente contratación es **“PRESTACIÓN DE SERVICIOS PROFESIONALES QUE SOPORTEN EL FUNCIONAMIENTO Y EJECUCIÓN DE LOS DIFERENTES PROYECTOS MISIONALES DE LA SECRETARÍA DISTRITAL DE EDUCACION DE BARRANQUILLA.”**

Teniendo en cuenta que no existe personal de planta suficiente e idóneo para desarrollar el objeto contractual anteriormente mencionado, la Secretaría Distrital De Educación hace necesaria la contratación de tres (3) profesionales, cuyos perfiles, experiencia, obligaciones específicas y el valor de cada contratación se detallan a continuación:

CANTIDAD	PERFIL Y EXPERIENCIA	OBLIGACIONES ESPECÍFICAS	VALOR DEL CONTRATO
1	ACREDITAR TÍTULO EN INGENIERÍA DE SISTEMAS; EXPERIENCIA LABORAL MÍNIMA DE DOCE (12) MESES.	<ul style="list-style-type: none"> Apoyo administrativo en la Oficina Gestión Estratégica y Fortalecimiento Institucional en todos los procesos relacionados con la implementación de las tecnologías. Brindar soporte y acompañamiento a la Secretaría Distrital de Educación en los desarrollos de software implementados para el funcionamiento del sector. Acciones relacionadas con la investigación, diseño y desarrollos de programas nuevos. 	\$6.400.000



CANTIDAD	PERFIL Y EXPERIENCIA	OBLIGACIONES ESPECÍFICAS	VALOR DEL CONTRATO
1	ACREDITAR TÍTULO EN INGENIERÍA DE SISTEMAS; EXPERIENCIA LABORAL MÍNIMA DE DOCE (12) MESES.	<ul style="list-style-type: none"> • Apoyo administrativo en la Oficina Gestión Estratégica y Fortalecimiento Institucional en todos los procesos relacionados con la implementación de las tecnologías. • Brindar soporte y mantenimiento a los equipos tecnológicos de la Secretaría Distrital de Educación. • Acciones relacionadas con la actualización de los inventarios de equipos. 	\$6.400.000

CANTIDAD	PERFIL Y EXPERIENCIA	OBLIGACIONES ESPECÍFICAS	VALOR DEL CONTRATO
1	ACREDITAR TÍTULO EN INGENIERÍA DE SISTEMAS; EXPERIENCIA LABORAL MÍNIMA DE VEINTICUATRO (24) MESES.	<ul style="list-style-type: none"> • Apoyo administrativo en la Oficina Gestión Estratégica y Fortalecimiento Institucional en todos los procesos relacionados con la implementación de las tecnologías. • Brindar soporte y acompañamiento a la Secretaría Distrital de Educación en los desarrollos de software implementados para el funcionamiento del sector. • Acciones relacionadas con la investigación, diseño y desarrollos de programas nuevos. • Generar y diseñar reportes relacionados con los datos requeridos de los Software por la Secretaría Distrital de Educación. 	\$8.000.000

LAS OBLIGACIONES GENERALES DE LOS CONTRATISTAS SON:

- Efectuar el cargue en la plataforma SECOP II, de todos los documentos precontractuales, para la celebración de su contrato electrónico.
- Asumir los gastos y riesgos que implica el desarrollo del contrato bajo su propia responsabilidad.
- Prestar los servicios en los términos y condiciones establecidas y formuladas en la propuesta.
- Realizar seguimiento y control de los asuntos y actividades que le sean asignadas.
- Presentar mensualmente informe detallado de gestión de actividades.
- Cumplir con el pago al sistema de seguridad social.
- Cumplir de buena fe el objeto contractual.
- Asistir puntualmente a las reuniones convocadas.
- Guardar la debida confidencialidad y reserva sobre la información y documentos que conozca durante la ejecución del contrato, aun después de su terminación y cualquiera sea la causa de esta, en consecuencia, la información que conozca con ocasión de la ejecución del contrato no podrá divulgarla ni usarla en su propio beneficio o en el de un tercero
- Cumplir con las demás obligaciones que se deriven de la esencia o naturaleza del Contrato, y las demás específicas que se relacionen en el presente análisis.



IV. Análisis Económico

El valor de la presente contratación es de **VEINTE MILLONES OCHOCIENTOS MIL PESOS M/L (\$20.800.000)**, incluidos todos los tributos que se generen con ocasión a la celebración, ejecución y liquidación del contrato. Los futuros contratos tendrán un plazo de ejecución hasta el 31 de diciembre de 2020, una vez se cumplan los requisitos de perfeccionamiento y ejecución dispuesto en el artículo 41 de la Ley 80 del 1993.

La Entidad estima que el contrato a celebrar es un contrato de Prestación de Servicios Profesionales y/o Apoyo a la Gestión, el cual se adelantará de acuerdo con lo establecido en el Literal h) del numeral 4° del artículo 2° de la Ley 1150 de 2007 y artículo 2.2.1.2.1.4.9 del Decreto 1082 de 2015, reconociendo como modalidad de contratación correspondiente la **CONTRATACIÓN DIRECTA**.

Contratos de prestación de servicios profesionales y de apoyo a la gestión, o para la ejecución de trabajos artísticos que solo pueden encomendarse a determinadas personas naturales.

Las Entidades Estatales pueden contratar bajo la modalidad de contratación directa la prestación de servicios profesionales y de apoyo a la gestión con la persona natural o jurídica que esté en capacidad de ejecutar el objeto del contrato, siempre y cuando la Entidad Estatal verifique la idoneidad o experiencia requerida y relacionada con el área de que se trate. En este caso, no es necesario que la Entidad Estatal haya obtenido previamente varias ofertas, de lo cual el ordenador del gasto debe dejar constancia escrita.

Los servicios profesionales y de apoyo a la gestión corresponden a aquellos de naturaleza intelectual diferentes a los de consultoría que se derivan del cumplimiento de las funciones de la Entidad Estatal, así como los relacionados con actividades operativas, logísticas, o asistenciales.

Para constancia se firma el 29 octubre de 2020.

Código asignado: 5287

Consecutivo: 05-035

JOSE PAULL ROMERO ORTEGA
Profesional Universitario
Secretaría General del Distrito

IVON LARA DE LA CRUZ
Asesora Externa
Secretaría General del Distrito