

ANÁLISIS ECONÓMICO DEL SECTOR

CONTRATACIÓN DIRECTA

PRESTACION DE SERVICIOS DE APOYO A LA GESTION PARA BRINDAR ACOMPAÑAMIENTO AL DISTRITO DE BARRANQUILLA EN EL DESARROLLO DE LAS ACTIVIDADES DE INDOLE OPERATIVA Y MISIONAL DE LA SECRETARIA DISTRITAL DE RECREACION Y DEPORTE

I. INTRODUCCION

El **artículo 52 de la Constitución Política de Colombia**, el cual reconoce el deporte, la recreación y sus manifestaciones autóctonas como elementos esenciales para la formación integral de las personas y la preservación de la salud. En este sentido, el deporte se consolida no solo como una actividad física o recreativa, sino como un **derecho fundamental vinculado a la dignidad humana y a la calidad de vida**.

El deporte, por su impacto físico, emocional, intelectual y social, se considera un **indicador del desarrollo humano y social**. La práctica deportiva promueve la inclusión, fortalece los lazos comunitarios y fomenta hábitos de vida saludables, razón por la cual el Estado tiene la responsabilidad de garantizar el acceso equitativo a estas actividades.

el deporte como un **fenómeno cultural en constante evolución**, que ha pasado de ser una simple actividad de ocio a convertirse en una manifestación social y económica de gran relevancia en el mundo contemporáneo. En la actualidad, el deporte representa un componente clave de la acción política y de la planeación social, ya que su práctica masiva impacta la salud pública, la educación y la convivencia.

Asimismo, se resalta que el deporte encierra múltiples **posibilidades de crecimiento humano**, tales como la resolución de conflictos, el manejo de la agresividad, la superación personal y el fortalecimiento de los vínculos sociales. Estas características lo convierten en un instrumento de transformación social y de construcción de ciudadanía.

para que el deporte cumpla efectivamente su papel, es necesaria la **vinculación activa del Estado y la sociedad** en la formulación y ejecución de políticas públicas que garanticen su promoción y sostenibilidad. Dichas políticas deben basarse en un conocimiento real de las condiciones y necesidades de la comunidad, y deben estar orientadas hacia la equidad y la inclusión de todos los grupos poblacionales.

la **Ley 181 de 1995**, conocida como la *Ley del Deporte*, la cual establece disposiciones para el fomento del deporte, la recreación, la educación física y el aprovechamiento del tiempo libre. Esta norma crea el **Sistema Nacional del Deporte** y otorga a los municipios la responsabilidad de **administrar, construir, mantener y adecuar los escenarios deportivos**.

El **artículo 70 de dicha ley** especifica que los municipios deben garantizar que los escenarios deportivos estén en condiciones adecuadas para el desarrollo de actividades recreativas y competitivas, asegurando el acceso de toda la población. En consecuencia, el **Distrito de Barranquilla** cuenta con una infraestructura deportiva compuesta por estadios, canchas y polideportivos que sirven como espacios de encuentro ciudadano y desarrollo comunitario.

Por otra parte, el **artículo 86 del Decreto Acordal No. 0801 de 2020** define las funciones de la **Secretaría Distrital de Recreación y Deportes**, entidad encargada de formular y ejecutar políticas públicas orientadas al fomento, la masificación y la coordinación de las actividades deportivas y recreativas.

Entre sus **funciones primarias**, se incluyen:

- Formular e implementar políticas para la promoción del deporte y la actividad física.
- Integrar la educación con las actividades físicas y recreativas.
- Fomentar la creación de espacios que promuevan hábitos saludables.

Y entre sus **funciones secundarias**, destacan:

- Planificar y administrar el mantenimiento de los escenarios deportivos.
- Velar porque las normas urbanísticas contemplen áreas suficientes para la práctica del deporte.
- Supervisar el uso adecuado de las instalaciones y garantizar su mantenimiento preventivo y correctivo.

En este contexto, la Secretaría se convierte en el eje articulador entre el Estado, la comunidad y las instituciones privadas, asegurando que el deporte sea un factor de cohesión social y desarrollo sostenible.

Dentro del **Plan de Desarrollo Territorial “Barranquilla a otro nivel 2024–2027”**, el artículo 13 incluye el componente **“Recreación y Deportes”**, que reconoce la práctica deportiva y el aprovechamiento del tiempo libre como factores esenciales para promover **estilos de vida activos y saludables**. Este enfoque busca prevenir enfermedades, fortalecer la salud mental y física, y fomentar la interacción social en todos los sectores de la población.

El **proyecto 13.3.4**, titulado *“Mantenimiento, adecuación y administración de los escenarios deportivos en el Distrito de Barranquilla”*, tiene como objetivo asegurar el **óptimo estado de la infraestructura deportiva** de la ciudad. El plan contempla el mantenimiento continuo —tanto preventivo como correctivo— de los espacios deportivos, con el fin de garantizar su seguridad, salubridad y calidad.

Además, el proyecto promueve la creación de **entornos deportivos inclusivos**, donde todas las personas, sin importar su edad, género o condición, puedan participar activamente en actividades recreativas. El mantenimiento de estos escenarios no solo cumple una función técnica, sino también social, al fomentar la participación ciudadana y el sentido de pertenencia.

La **Secretaría Distrital de Recreación y Deportes** debe asegurar la correcta implementación de las políticas públicas y los proyectos del sector. Esto implica garantizar la **planificación, optimización y adecuación** de la infraestructura deportiva, así como el acceso equitativo de todos los grupos poblacionales.

Además, la Secretaría tiene la misión de **posicionar a Barranquilla como una ciudad referente del deporte** a nivel regional y nacional, mediante la organización de eventos, la promoción de la práctica deportiva y el mantenimiento de escenarios de alta calidad.

Sin embargo, para cumplir eficazmente con estos objetivos, el Distrito reconoce la **necesidad de fortalecer su capacidad operativa**. Debido a la falta de personal suficiente en la planta

administrativa, se considera necesario contratar **servicios de apoyo administrativo, técnico, logístico y operativo**. Esta medida busca garantizar la ejecución adecuada de los programas y asegurar que la atención a la comunidad sea oportuna y eficiente.

El deporte trasciende el ámbito físico y competitivo para convertirse en un **pilar del desarrollo humano, social y cultural**. Su práctica contribuye a la salud, la educación, la convivencia y la identidad colectiva, y por ello el Estado tiene la obligación de promoverlo como un derecho de todos los ciudadanos.

En el caso de Barranquilla, el deporte se consolida como un **instrumento de transformación social**, que mejora la calidad de vida de sus habitantes y fortalece la cohesión comunitaria. La existencia de políticas claras, infraestructura adecuada y programas inclusivos refleja el compromiso del Distrito con el bienestar de su población.

Finalmente, la necesidad de contar con personal de apoyo operativo resalta la importancia de una gestión pública eficiente y sostenible. Solo mediante la articulación entre el Estado, la comunidad y los actores privados será posible consolidar a Barranquilla como una **ciudad líder en recreación, deporte y calidad de vida**, cumpliendo con los principios constitucionales y legales que sustentan el derecho al deporte en Colombia.

La clasificación de los bienes y servicios, objeto del Proceso de Contratación, son los siguientes:

ÍTEM	CLASIFICACIÓN UNSPSC	CLASE
1	80111600	Servicios de Personal Temporal

I. ANÁLISIS DEL MERCADO

- **Empleo y Desocupación**

Para el mes de julio de 2025, la tasa de desocupación del total nacional fue 8,8%, lo que representó una disminución de 1,1 puntos porcentuales respecto al mismo mes de 2024 (9,9%). La tasa global de participación se ubicó en 64,6%, mientras que en julio de 2024 fue 64,2%. Finalmente, la tasa de ocupación fue 58,9%, lo que representó un aumento de 1,1 puntos porcentuales respecto al mismo mes del año anterior (57,8%).

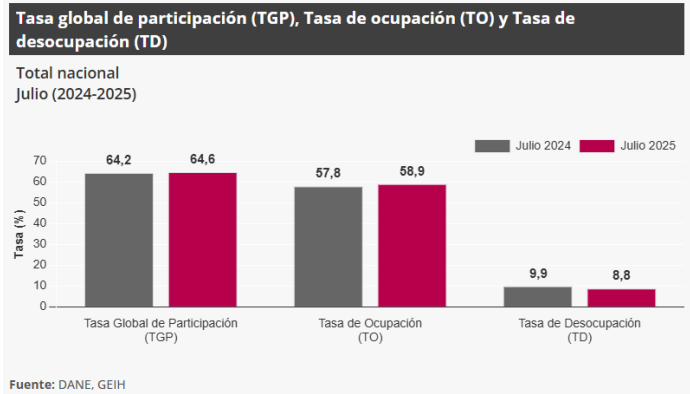

En julio de 2025, la tasa de desocupación en el total de las 13 ciudades y áreas metropolitanas fue 8,4%, lo que representó una disminución de 1,8 puntos porcentuales respecto al mismo mes de 2024 (10,2%). La tasa global de participación se ubicó en 67,0%, manteniéndose igual a la registrada en julio de 2024. Finalmente, la tasa de ocupación fue 61,3%, mientras que en el mismo mes del año anterior fue 60,1%.

- Principales indicadores del mercado laboral¹

Indicadores de mercado laboral mes y trimestre móvil, total nacional y total 13 ciudades y áreas metropolitanas

Total nacional mensual

Para el mes de julio de 2025, la tasa de desocupación del total nacional fue 8,8%, lo que representó una disminución de 1,1 puntos porcentuales respecto al mismo mes de 2024 (9,9%). La tasa global de participación se ubicó en 64,6%, mientras que en julio de 2024 fue 64,2%. Finalmente, la tasa de ocupación fue 58,9%, lo que representó un aumento de 1,1 puntos porcentuales respecto al mismo mes del año anterior (57,8%).

Gráfico 2. Tasa global de participación (TGP), Tasa de ocupación (TO) y Tasa de desocupación (TD)
Total nacional
Julio (2017 - 2025)

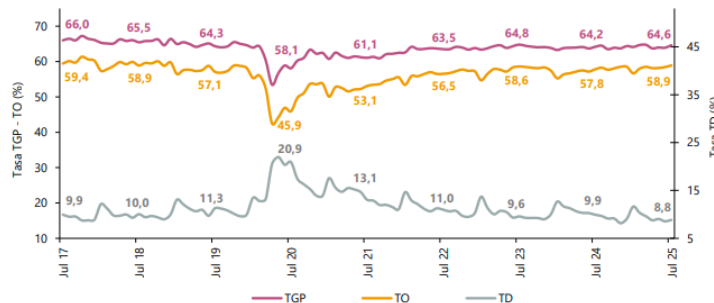

Fuente: DANE, GEIH.

Total 13 ciudades y áreas metropolitanas mensual

¹ <https://www.dane.gov.co/files/operaciones/GEIH/bol-GEIH-jul2025.pdf>

En julio de 2025, la tasa de desocupación en el total de las 13 ciudades y áreas metropolitanas fue 8,4%, lo que representó una disminución de 1,8 puntos porcentuales respecto al mismo mes de 2024 (10,2%). La tasa global de participación se ubicó en 67,0%, manteniéndose igual a la registrada en julio de 2024. Finalmente, la tasa de ocupación fue 61,3%, mientras que en el mismo mes del año anterior fue 60,1%.

Gráfico 3. Tasa global de participación (TGP), Tasa de ocupación (TO) y Tasa de desocupación (TD)
Total 13 ciudades y áreas metropolitanas
Julio (2017 - 2025)

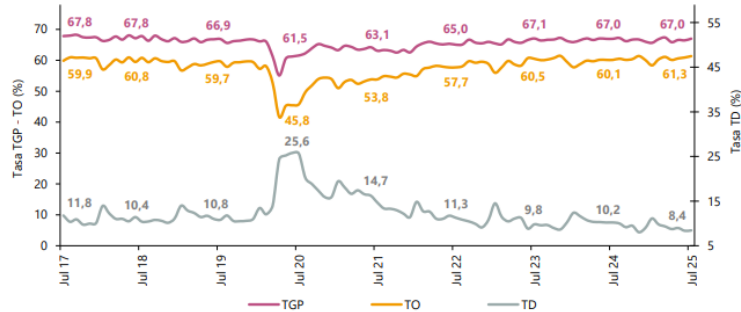

Fuente: DANE, GEIH.

Total nacional trimestre móvil

En el total nacional, la tasa de desocupación del trimestre móvil mayo - julio 2025 fue 8,8%, lo que representó una disminución de 1,4 puntos porcentuales respecto al mismo periodo el año anterior (10,2%). La tasa global de participación se ubicó en 64,2%, mientras que en el trimestre móvil mayo - julio 2024 fue 64,0%. Finalmente, la tasa de ocupación fue 58,5%, lo que representó un aumento de 1,0 puntos porcentuales respecto al trimestre móvil mayo - julio 2024 (57,5%).

Gráfico 4. Tasa global de participación (TGP), Tasa de ocupación (TO) y Tasa de desocupación (TD)
Total nacional
Mayo - julio (2017 - 2025)

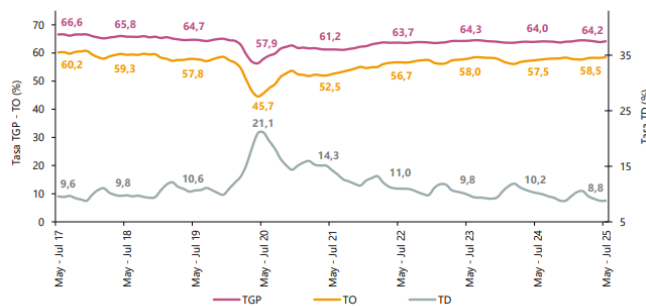

+ Fuente: DANE, GEIH.

Total 13 ciudades y áreas metropolitanas trimestre móvil

En el trimestre móvil mayo - julio 2025, la tasa de desocupación de las 13 ciudades y áreas metropolitanas fue 8,6%, lo que representó una disminución de 1,7 puntos porcentuales respecto

al mismo periodo del año anterior (10,2%). La tasa global de participación se ubicó en 66,7%, mientras que en el trimestre móvil mayo - julio 2024 fue 67,0%. Finalmente, la tasa de ocupación fue 61,0%, lo que representó un aumento de 0,8 puntos porcentuales respecto al trimestre móvil mayo – julio 2024 (60,1%).

Gráfico 5. Tasa global de participación (TGP), Tasa de ocupación (TO) y Tasa de desocupación (TD)
Total 13 ciudades y áreas metropolitanas
Mayo - julio (2017 - 2025)

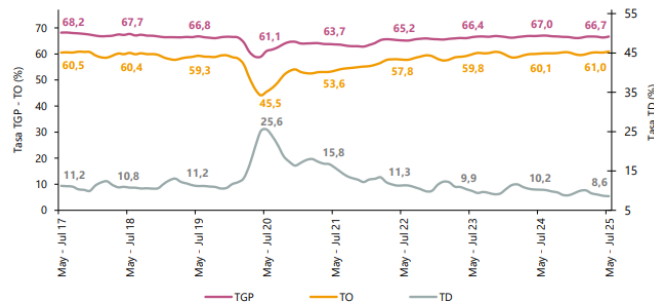

Fuente: DANE, GEIH.

Población ocupada según rama de actividad, mes julio 2025

En el mes de julio de 2025, el número de personas ocupadas en el total nacional fue 23.969 miles de personas. Las ramas que más aportaron positivamente a la variación de la población ocupada fueron Alojamiento y servicios de comida (0,8 puntos porcentuales); Transporte y almacenamiento (0,7 puntos porcentuales) y Actividades profesionales, científicas, técnicas y servicios administrativos (0,5 puntos porcentuales).

Tabla 1. Distribución porcentual, variación absoluta y contribución a la variación de la población ocupada según rama de actividad
Total nacional
Julio (2024 - 2025)

Rama de actividad	Total nacional				
	Julio 2024	Julio 2025	Distribución % 2025	Variación absoluta	Contribución en p.p.
Población ocupada	23.203	23.969	100	766	
Alojamiento y servicios de comida	1.630	1.817	7,6	186	0,8
Transporte y almacenamiento	1.717	1.888	7,9	172	0,7
Actividades profesionales, científicas, técnicas y servicios administrativos	1.822	1.936	8,1	115	0,5
Comercio y reparación de vehículos	3.969	4.062	16,9	92	0,4
Construcción	1.592	1.667	7,0	76	0,3
Industrias manufactureras	2.561	2.634	11,0	73	0,3
Agricultura, ganadería, caza, silvicultura y pesca	3.379	3.442	14,4	63	0,3
Suministro de electricidad, gas, agua y gestión de desechos [^]	491	543	2,3	52	0,2
Actividades financieras y de seguros	439	475	2,0	37	0,2
Actividades artísticas, entretenimiento, recreación y otras actividades de servicios	1.948	1.981	8,3	33	0,1
Actividades inmobiliarias	342	342	1,4	0	0,0
Administración pública y defensa, educación y atención de la salud humana	2.878	2.824	11,8	-53	-0,2
Información y comunicaciones	437	357	1,5	-80	-0,3

Fuente: DANE, GEIH.

Población ocupada según posición ocupacional, mes julio 2025

En julio de 2025, Obrero, empleado particular y Trabajador por cuenta propia fueron las posiciones

ocupacionales que más aportaron positivamente a la variación de los ocupados en el total nacional con 3,3 y 0,7 puntos porcentuales, respectivamente.

Tabla 2. Distribución porcentual, variación absoluta y contribución a la variación de la población ocupada según posición ocupacional

Total nacional
Julio (2024 - 2025)

Posición ocupacional	Total nacional				
	Julio 2024	Julio 2025	Distribución % 2025	Variación absoluta	Contribución en p.p.
Población ocupada	23.203	23.969	100	766	
Obrero, empleado particular	10.116	10.885	45,4	769	3,3
Trabajador por cuenta propia	9.604	9.774	40,8	170	0,7
Jornalero o Peón	706	805	3,4	99	0,4
Empleado doméstico	711	733	3,1	22	0,1
Trabajador familiar sin remuneración	521	438	1,8	-83	-0,4
Obrero, empleado del gobierno	896	809	3,4	-87	-0,4
Patrón o empleador	633	517	2,2	-117	-0,5

Fuente: DANE, GEIH.

Ranking de ciudades según tasa de desocupación, trimestre móvil mayo - julio 2025

Para el trimestre móvil mayo - julio 2025, de las 23 ciudades y áreas metropolitanas, las que presentaron mayores tasas de desocupación fueron: Quibdó (24,3%), Riohacha (14,4%) e Ibagué (12,8%). Las ciudades con menor tasa de desocupación fueron: Cali A.M. (7,8%), Villavicencio (7,7%) y Medellín A.M. (7,3%).

Gráfico 6. Tasa de desocupación según ciudades
Total nacional y 23 ciudades y áreas metropolitanas
Mayo - julio 2025

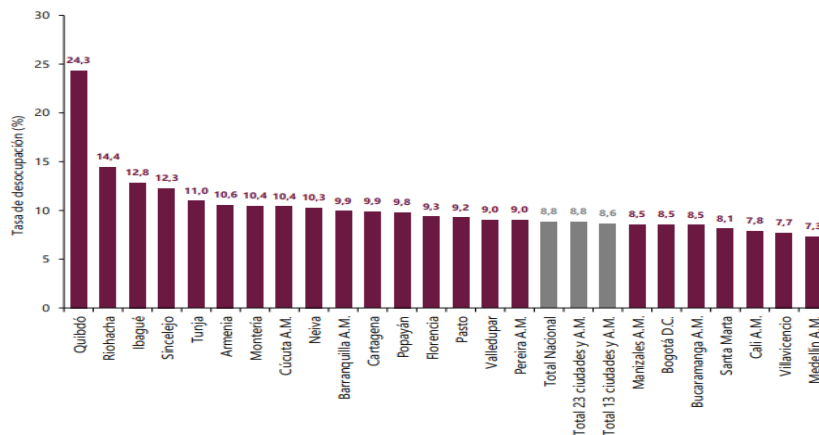

Fuente: DANE, GEIH.

PRINCIPALES RESULTADOS²

²<https://www.dane.gov.co/files/operaciones/GEIH/pres-GEIH-jul2025.pdf>

Tasa global de participación (TGP), Tasa de ocupación (TO) y Tasa de desocupación (TD) según sexo y brecha

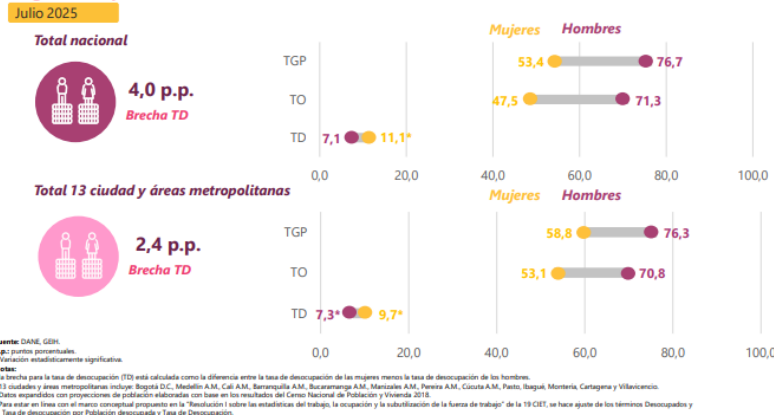

Población ocupada, desocupada, fuera de la fuerza de trabajo y distribución porcentual de la población en edad de trabajar

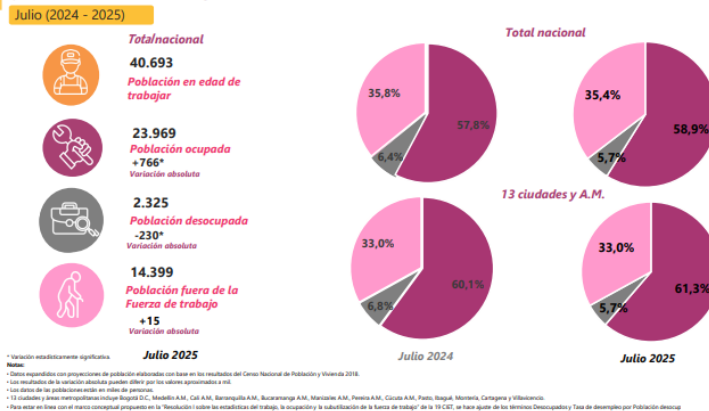

Población ocupada según rama de actividad económica

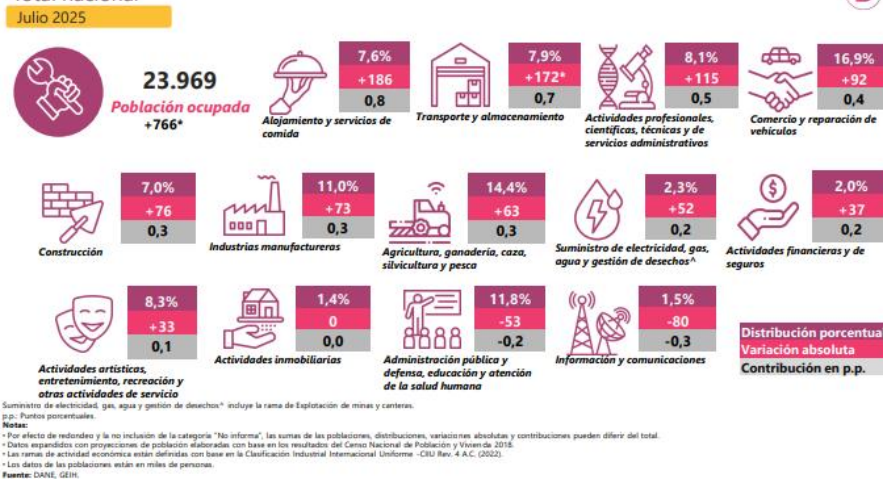

Tasa de desocupación (TD) desestacionalizada (preliminar)
Total nacional y 13 ciudades y áreas metropolitanas

Julio 2020 – Julio 2025

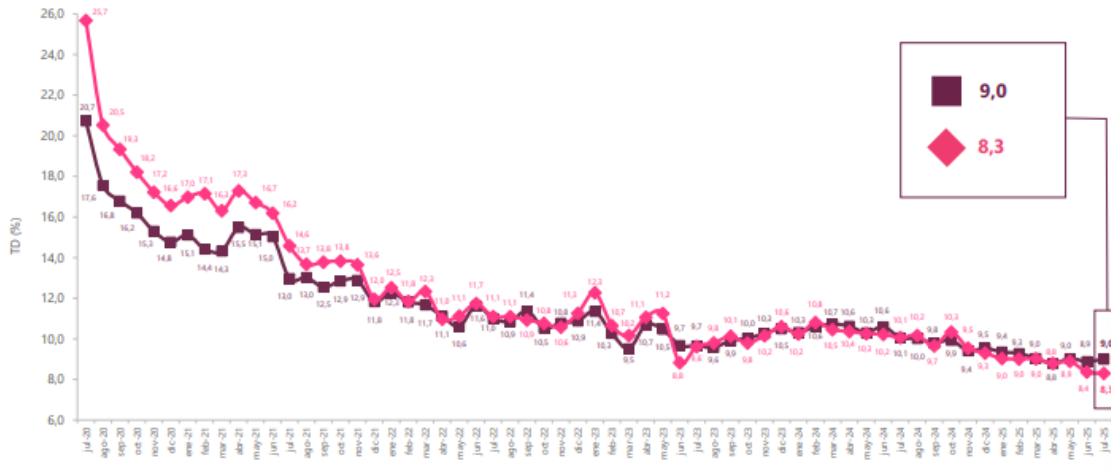

Fuente: DANE, GEH.

Nota:

* Datos expandidos con proyecciones de población elaboradas con base en los resultados del Censo Nacional de Población y Vivienda 2018.

* Total 13 ciudades y áreas metropolitanas incluye Bogotá D.C., Medellín A.M., Cali A.M., Barranquilla A.M., Bucaramanga A.M., Manizales A.M., Pereira A.M., Cúcuta A.M., Pasto, Ibaquí, Montería, Cartagena y Villavicencio.

Tasa de desocupación (TD)
Total nacional, 23 ciudades y
áreas metropolitanas

Mayo - Julio (2024 - 2025)

Tasa de desocupación	May - Jul 24	May - Jul 25	Diferencia en p.p.
Quibdó	26,8	24,3	-2,4
Riohacha	16,6	14,4	-2,2
Ibaquí*	15,7	12,8	-2,8
Sincedejo	13,1	12,3	-0,9
Tunja	11,0	11,0	0,0
Armenia	11,7	10,6	-1,2
Montería	10,8	10,4	-0,4
Cúcuta A.M.	11,8	10,4	-1,4
Neiva	10,1	10,3	0,2
Barranquilla A.M.	10,3	9,9	-0,4
Cartagena*	12,5	9,9	-2,7
Popayán	11,6	9,8	-1,8
Florencia*	15,3	9,3	-5,9
Pasto	10,6	9,2	-1,3
Valledupar*	11,3	9,0	-2,3
Pereira A.M.	10,4	9,0	-1,4
Total nacional*	10,2	8,8	-1,4
Total 23 ciudades y A.M.*	10,4	8,8	-1,6
Total 13 ciudades y A.M.*	10,2	8,6	-1,7
Manizales A.M.*	11,0	8,5	-2,5
Bogotá D.C.*	10,0	8,5	-1,5
Bucaramanga A.M.	8,4	8,5	0,1
Santa Marta	9,1	8,1	-0,9
Cali A.M.*	11,7	7,8	-3,8
Villavicencio*	10,1	7,7	-2,4
Medellín A.M.*	9,0	7,3	-1,7

Fuente: DANE, GEH.

* Variación estadísticamente significativa.

p.p.: puntos porcentuales.

Nota: * Total 13 ciudades y áreas metropolitanas incluye Bogotá D.C., Medellín A.M., Cali A.M., Barranquilla A.M., Bucaramanga A.M., Manizales A.M., Pereira A.M., Cúcuta A.M., Pasto, Ibaquí, Montería, Cartagena y Villavicencio.

* Total 23 ciudades y áreas metropolitanas incluye 13 ciudades y áreas metropolitanas más Tunja, Florencia, Popayán, Valledupar, Quibdó, Neiva, Riohacha, Santa Marta, Armenia y Sincedejo.

* Datos expandidos con proyecciones de población elaboradas con base en los resultados del Censo Nacional de Población y Vivienda 2018.

* Para estar en línea con el marco conceptual propuesto en la "Resolución 1 sobre las estadísticas del trabajo, la ocupación y la subutilización de la fuerza de trabajo" de la 19ª CIE, se hace ajuste de los términos Desocupados y Tasa de Desempleo por Población desocupada y Tasa de Desocupación.

* Ordenado de mayor a menor por la tasa de desocupación del trimestre móvil Mayo - Julio 2025.

* Cifras aproximadas a un decimal. Por efecto del redondeo los totales pueden diferir ligeramente del anexo estadístico.

- ENCUESTA MENSUAL DE SERVICIOS (EMS)³

³ <https://www.dane.gov.co/files/operaciones/EMS/bol-EMS-jun2025.pdf>

Gráfico 1. Variación anual de los ingresos nominales, según subsector de servicios
Total nacional
Junio 2025^P / junio 2024



Fuente: DANE, EMS.

Evolución general de los subsectores de servicios

Variación anual de los ingresos nominales y contribución por tipo de ingresos, según subsector de servicios (junio 2025^P / junio 2024)

En junio de 2025, quince de los dieciocho subsectores de servicios presentaron variación positiva en los ingresos totales, en comparación con junio de 2024.

Tabla 1. Variación anual de los ingresos y contribución por tipo de ingresos, según subsector de servicios
Total nacional
Junio 2025^P / junio 2024

Sección	División	Descripción	Ingresos nominales			
			Variación (%)	Ingresos por servicios	Venta de Mercancías	Otros Ingresos
H	División 52	Almacenamiento y actividades complementarias al transporte	15,4	14,9	-0,1	0,6
H	División 53	Correo y servicios de mensajería	11,3	11,2	0,0	0,1
I	División 56	Restaurantes, catering y bares	7,5	7,0	0,4	0,0
J	División 58	Actividades de edición	5,3	4,3	-0,7	1,6
J	División 59, excepto Clase 5920	Producción de películas cinematográficas y programas de televisión	-8,3	-6,2	-4,4	2,4
J	División 60 y Clase 6391	Actividades de programación y transmisión, agencias de noticias	1,1	1,6	0,0	-0,5
J	División 61	Telecomunicaciones	3,8	1,4	2,1	0,2
J	División 62, División 63, excepto Clase 6391	Desarrollo de sistemas informáticos y procesamiento de datos	21,7	21,3	0,4	0,0
LN	Sección L, División 68 Sección N, Divisiones 7710, 7729 y 7730	Inmobiliarias, alquiler de maquinaria y equipo	7,0	6,9	-0,1	0,2
M	Divisiones 69, 70, 71, 72, Clase 7320, División 74	Actividades profesionales científicas y técnicas	5,4	5,4	0,0	0,0
M	Clase 7310	Publicidad	3,0	3,1	0,0	0,0
N	Divisiones 78, 80 y 81, excepto Clase 8130	Actividades de empleo, seguridad e investigación privada, servicios a edificios	14,1	14,0	0,0	0,1
N	Clase 8220	Actividades de centros de llamadas (Call center)	-4,0	-4,0	0,0	0,1
N	División 82 excepto Clase 8220	Actividades administrativas y de apoyo de oficina y otras actividades, excepto call center	-9,2	-9,0	0,0	-0,2
P	Grupo 854	Educación superior privada	6,5	6,6	-0,1	0,0
Q	Clase 8610	Salud humana privada con internación	3,8	2,7	1,0	0,0
Q	División 86 excepto Clase 8610	Salud humana privada sin internación	6,6	6,3	0,3	0,0
S	Divisiones 90, 92, 93, 95 y 96	Otros servicios de entretenimiento y otros servicios	1,5	4,0	-1,0	-1,4

Fuente: DANE, EMS.

Variación anual del personal ocupado total y contribución por tipo de contratación, según subsector de servicios (junio 2025^P / junio 2024)

En junio de 2025, cuatro de los dieciocho subsectores de servicios presentaron variación positiva en el personal ocupado total, en comparación con junio de 2024.

Tabla 2. Variación anual del personal ocupado total y contribución por categoría de contratación, según subsector de servicios
Total nacional
Junio 2025^P / junio 2024

Sección	División	Descripción	Personal ocupado total*		Permanente	Temporal directo	Agencias	Misión** Hora calidad***
			Variación (%)	Contribución (PP)				
H	División 52	Almacenamiento y actividades complementarias al transporte	2,5	1,9	0,0	0,7	--	
H	División 53	Correo y servicios de mensajería	0,0	-0,1	1,7	-1,6	--	
I	División 56	Restaurantes, catering y bares	-1,5	1,7	-2,2	-0,9	--	
J	División 58	Actividades de edición	-2,9	-1,0	-2,1	0,2	--	
J	División 59, excepto Clase 5920	Producción de películas cinematográficas y programas de televisión	-4,0	2,7	0,2	-6,9	--	
J	División 60 y Clase 6391	Actividades de programación y transmisión, agencias de noticias	-1,7	-2,6	-0,4	1,4	--	
J	División 61	Telecomunicaciones	-8,3	-4,9	-2,3	-1,1	--	
J	División 62, División 63, excepto Clase 6391	Desarrollo de sistemas informáticos y procesamiento de datos	-1,5	-1,0	-0,4	-0,2	--	
LN	Sección L, División 68 Sección N, Divisiones 71, 70, 72 y 73	Inmobiliarias, alquiler de maquinaria y equipo	-0,5	0,7	-0,1	-1,0	--	
M	Divisiones 69, 70, 71, 72, Clase 7320, División 74	Actividades profesionales científicas y técnicas	-7,2	-4,8	-2,3	0,0	--	
M	Clase 7310	Publicidad	-4,4	0,7	-4,5	-0,6	--	
N	Divisiones 78, 80 y 81, excepto Clase 8130	Actividades de empleo, seguridad e investigación privada, servicios a edificios	-1,9	0,1	0,7	0,0	-2,2	
N	Clase 8220	Actividades de centros de llamadas (Call center)	-0,1	1,4	-1,3	-0,2	--	
N	División 82 excepto Clase 8220	Actividades administrativas y de apoyo de oficina y otras actividades, excepto call center	3,7	-1,2	6,4	-1,5	--	
P	Grupo 854	Educación superior privada	-1,5	-0,5	-0,5	0,0	-0,3	
Q	Clase 8610	Salud humana privada con internación	-1,8	-1,7	1,4	-1,5	--	
Q	División 86 excepto Clase 8610	Salud humana privada sin internación	0,2	-1,5	1,2	0,4	--	
S	Divisiones 90, 92, 93, 95 y 96	Otros servicios de entretenimiento y otros servicios	-0,01	-0,4	1,0	-0,6	--	

Fuente: DANE, EMS.

Variación anual de los salarios y contribución por tipo de contratación, según subsector de servicios (junio 2025^P / junio 2024)

En junio de 2025, todos los subsectores de servicios presentaron variación positiva en los salarios, en comparación con junio de 2024.

Tabla 3. Variación anual de los salarios y contribución por categoría de contratación, según subsector de servicios
Total nacional
Junio 2025^P / junio 2024

Sección	División	Descripción	Personal ocupado sin agencias*		Permanente	Temporal directo	Misión** Hora calidad***
			Variación (%)	Contribución (PP)			
H	División 52	Almacenamiento y actividades complementarias al transporte	7,4	4,9	2,5	--	
H	División 53	Correo y servicios de mensajería	14,2	10,0	4,2	--	
I	División 56	Restaurantes, catering y bares	9,8	5,4	4,4	--	
J	División 58	Actividades de edición	7,6	5,0	2,6	--	
J	División 59, excepto Clase 5920	Producción de películas cinematográficas y programas de televisión	4,4	1,9	2,6	--	
J	División 60 y Clase 6391	Actividades de programación y transmisión, agencias de noticias	5,7	2,7	3,0	--	
J	División 61	Telecomunicaciones	8,7	5,5	3,1	--	
J	División 62, División 63, excepto Clase 6391	Desarrollo de sistemas informáticos y procesamiento de datos	7,1	4,4	2,7	--	
LN	Sección L, División 68 Sección N, Divisiones 71, 70, 72 y 73	Inmobiliarias, alquiler de maquinaria y equipo	9,3	5,0	4,3	--	
M	Divisiones 69, 70, 71, 72, Clase 7320, División 74	Actividades profesionales científicas y técnicas	8,5	4,7	3,8	--	
M	Clase 7310	Publicidad	10,3	5,1	5,2	--	
N	Divisiones 78, 80 y 81, excepto Clase 8130	Actividades de empleo, seguridad e investigación privada, servicios a edificios	9,5	3,0	3,8	2,7	
N	Clase 8220	Actividades de centros de llamadas (Call center)	5,9	3,1	2,8	--	
N	División 82 excepto Clase 8220	Actividades administrativas y de apoyo de oficina y otras actividades, excepto call center	9,0	5,1	4,0	--	
P	Grupo 854	Educación superior privada	7,3	1,0	1,1	5,2	
Q	Clase 8610	Salud humana privada con internación	5,3	2,5	2,9	--	
Q	División 86 excepto Clase 8610	Salud humana privada sin internación	6,9	3,3	3,6	--	
S	Divisiones 90, 92, 93, 95 y 96	Otros servicios de entretenimiento y otros servicios	10,2	5,2	5,0	--	

Fuente: DANE, EMS.

Variación año corrido de los ingresos nominales, personal ocupado total y salarios, según subsector de servicios (enero - junio 2025^P/ enero - junio 2024)

En lo corrido de 2025, diecisiete de los dieciocho subsectores de servicios presentaron variación positiva en los ingresos, tres presentaron aumento en el personal ocupado total y todos los subsectores presentaron incremento en los salarios, en comparación con el mismo periodo de 2024.

Tabla 4. Variación año corrido de los ingresos nominales, personal ocupado total y salarios, según subsector de servicios

Total nacional

Enero - junio 2025^p / enero - junio 2024

Sección	División	Descripción	Variación (% Año corrido)		
			Ingresos	Personal Ocupado total*	Salarios**
H	División 52	Almacenamiento y actividades complementarias al transporte	16,7	2,9	7,9
H	División 53	Correo y servicios de mensajería	11,7	-1,7	9,0
I	División 56	Restaurantes, catering y bares	8,7	-1,2	9,5
J	División 58	Actividades de edición	-0,8	-4,9	7,9
J	División 59, excepto Clase 5920	Producción de películas cinematográficas y programas de televisión	0,3	-3,3	9,0
J	División 60 y Clase 6391	Actividades de programación y transmisión, agencias de noticias	6,8	-4,3	4,7
J	División 61	Telecomunicaciones	4,0	-7,6	7,3
J	División 62, División 63, excepto Clase 6391	Desarrollo de sistemas informáticos y procesamiento de datos	10,4	-1,7	8,1
LN	Sección L, División 68 Sección N, Divisiones 7710, 7729 y 7730	Inmobiliarias, alquiler de maquinaria y equipo	7,6	0,9	7,2
M	Divisiones 69, 70, 71, 72, Clase 7320, División 74	Actividades profesionales científicas y técnicas	3,6	-7,3	8,9
M	Clase 7310	Publicidad	3,7	-3,5	11,3
N	Divisiones 78, 80 y 81, excepto Clase 8130	Actividades de empleo, seguridad e investigación privada, servicios a edificios	11,0	-2,6	9,5
N	Clase 8220	Actividades de centros de llamadas (Call center)	0,4	-3,8	8,5
N	División 82 excepto Clase 8220	Actividades administrativas y de apoyo de oficina y otras actividades, excepto call center	5,5	3,4	8,5
P	Grupo 854	Educación superior privada	7,3	-1,6	6,9
Q	Clase 8610	Salud humana privada con internación	3,0	-2,1	4,6
Q	División 86 excepto Clase 8610	Salud humana privada sin internación	5,5	-0,4	6,4
S	Divisiones 90, 92, 93, 95 y 96	Otros servicios de entretenimiento y otros servicios	8,9	-0,7	10,3

Fuente: DANE, EMS.

TÉCNICO

El objeto de contratación es **PRESTACION DE SERVICIOS DE APOYO A LA GESTION PARA BRINDAR ACOMPAÑAMIENTO AL DISTRITO DE BARRANQUILLA EN EL DESARROLLO DE LAS ACTIVIDADES DE INDOLE OPERATIVA Y MISIONAL DE LA SECRETARIA DISTRITAL DE RECREACION Y DEPORTE**

Se considera necesario y oportuno contratar la prestación de servicios de un grupo de personas naturales para que brinden el apoyo administrativo, técnico, logístico y operativo a la Secretaria Distrital de Recreación y Deportes en el desarrollo de las actividades propias del proyecto de mantenimiento optimización y adecuación de Escenarios deportivos en el Distrito de Barranquilla, con la finalidad de mantener, optimizar y adecuar la infraestructura deportiva existente en la ciudad y garantizar el mantenimiento preventivo y correctivo de los escenarios deportivos.

ITEM	PERFIL	ACTIVIDADES	VALOR CADA CONTRATO
1	Técnico laboral por competencia en análisis y programación de computadores, con experiencia mínima de veinte (20) meses, en las actividades a desempeñar y/o afines.	1. Brindar apoyo en la gestión organizacional, la conservación de los espacios, el cuidado y buen uso de los escenarios deportivos del Distrito de Barranquilla. 2. Velar por el buen uso de los elementos empleados por los beneficiarios de los distintos programas institucionales, durante la ejecución de los eventos y las actividades desarrolladas en los escenarios deportivos del Distrito. 3. Apoyar las actividades administrativas y logísticas de la Secretaría De Recreación y Deporte en cada uno de los programas, proyectos y estrategias que se desarrollen en los escenarios deportivos del Distrito. 4. Mantener el ambiente propicio para el desarrollo de las actividades dentro de las instalaciones de los escenarios deportivos del inmobiliario de la ciudad de Barranquilla. 5. Apoyar a la Secretaría de Recreación y Deporte en la coordinación y desarrollo de las actividades recreo-deportivas que se realicen en los diferentes escenarios deportivos del Distrito de Barranquilla. 6. Brindar apoyo en lo concerniente al acceso de los beneficiarios de los proyectos, programas y estrategias de la Secretaría Distrital de Deporte del Distrito de Barranquilla a éstos espacios, de acuerdo con los cronogramas y la programación de las actividades.	\$ 6.640.000
2	Acreditar título de bachiller con experiencia mínima de treinta (30) meses, en las actividades a desempeñar y/o afines.	1. Brindar apoyo en la gestión organizacional, la conservación de los espacios, el cuidado y buen uso de los escenarios deportivos del Distrito de Barranquilla. 2. Velar por el buen uso de los elementos empleados por los beneficiarios de los distintos programas institucionales, durante la ejecución de los eventos y las actividades desarrolladas en los escenarios deportivos del Distrito. 3. Apoyar las actividades administrativas y logísticas de la Secretaría De Recreación y Deporte en cada uno de los programas, proyectos y estrategias que se desarrollen en los escenarios deportivos del Distrito. 4. Mantener el ambiente propicio para el desarrollo de las actividades dentro de las instalaciones de los escenarios deportivos del inmobiliario de la ciudad de Barranquilla. 5. Apoyar a la Secretaría de Recreación y Deporte en la coordinación y desarrollo de las actividades recreo-deportivas que se realicen en los diferentes escenarios deportivos del Distrito de Barranquilla. 6. Brindar apoyo en lo concerniente al acceso de los beneficiarios de los proyectos, programas y estrategias de la Secretaría Distrital de Deporte del Distrito de Barranquilla a éstos espacios, de acuerdo con los cronogramas y la programación de las actividades.	\$ 6.240.000



SC-CER103099

SA-CER75031

3	<p>Acreditar título de bachiller y experiencia mínima de diecisiete (17) meses relacionada con las actividades a desempeñar o afines.</p>	<ol style="list-style-type: none"> 1. Brindar apoyo en la gestión organizacional, la conservación de los espacios, el cuidado y buen uso de los escenarios deportivos del Distrito de Barranquilla. 2. Velar por el buen uso de los elementos empleados por los beneficiarios de los distintos programas institucionales, durante la ejecución de los eventos y las actividades desarrolladas en los escenarios deportivos del Distrito. 3. Apoyar las actividades administrativas y logísticas de la Secretaria De Recreación y Deporte en cada uno de los programas, proyectos y estrategias que se desarrollen en los escenarios deportivos del Distrito. 4. Mantener el ambiente propicio para el desarrollo de las actividades dentro de las instalaciones de los escenarios deportivos del inmobiliario de la ciudad de Barranquilla. 5. Apoyar a la Secretaría de Recreación y Deporte en la coordinación y desarrollo de las actividades recreo-deportivas que se realicen en los diferentes escenarios deportivos del Distrito de Barranquilla. 6. Brindar apoyo en lo concerniente al acceso de los beneficiarios de los proyectos, programas y estrategias de la Secretaría Distrital de Deporte del Distrito de Barranquilla a éstos espacios, de acuerdo con los cronogramas y la programación de las actividades. 	<p>\$ 5.200.000</p>
4	<p>Acreditar título de bachiller y experiencia mínima de diecisiete (17) meses relacionada con las actividades a desempeñar o afines.</p>	<ol style="list-style-type: none"> 1. Brindar apoyo en la gestión organizacional, la conservación de los espacios, el cuidado y buen uso de los escenarios deportivos del Distrito de Barranquilla. 2. Velar por el buen uso de los elementos empleados por los beneficiarios de los distintos programas institucionales, durante la ejecución de los eventos y las actividades desarrolladas en los escenarios deportivos del Distrito. 3. Apoyar las actividades administrativas y logísticas de la Secretaria De Recreación y Deporte en cada uno de los programas, proyectos y estrategias que se desarrollen en los escenarios deportivos del Distrito. 4. Mantener el ambiente propicio para el desarrollo de las actividades dentro de las instalaciones de los escenarios deportivos del inmobiliario de la ciudad de Barranquilla. 5. Apoyar a la Secretaría de Recreación y Deporte en la coordinación y desarrollo de las actividades recreo-deportivas que se realicen en los diferentes escenarios deportivos del Distrito de Barranquilla. 6. Brindar apoyo en lo concerniente al acceso de los beneficiarios de los proyectos, programas y estrategias de la Secretaría Distrital de Deporte del Distrito de Barranquilla a éstos espacios, de acuerdo con los cronogramas y la programación de las actividades. 	<p>\$ 5.200.000</p>
5	<p>Acreditar título de bachiller con experiencia mínima de veintidos (22) meses, en las actividades a desempeñar y/o afines.</p>	<ol style="list-style-type: none"> 1. Brindar apoyo en la gestión organizacional, la conservación de los espacios, el cuidado y buen uso de los escenarios deportivos del Distrito de Barranquilla. 2. Velar por el buen uso de los elementos empleados por los beneficiarios de los distintos programas institucionales, durante la ejecución de los eventos y las actividades desarrolladas en los escenarios deportivos del Distrito. 3. Apoyar las actividades administrativas y logísticas de la Secretaria De Recreación y Deporte en cada uno de los programas, proyectos y estrategias que se desarrollen en los escenarios deportivos del Distrito. 4. Mantener el ambiente propicio para el desarrollo de las actividades dentro de las instalaciones de los escenarios deportivos del inmobiliario de la ciudad de Barranquilla. 5. Apoyar a la Secretaría de Recreación y Deporte en la coordinación y desarrollo de las actividades recreo-deportivas que se realicen en los diferentes escenarios deportivos del Distrito de Barranquilla. 6. Brindar apoyo en lo concerniente al acceso de los beneficiarios de los 	<p>\$ 6.240.000</p>

		proyectos, programas y estrategias de la Secretaría Distrital de Deporte del Distrito de Barranquilla a éstos espacios, de acuerdo con los cronogramas y la programación de las actividades.	
6	Acreditar título de Bachiller y Técnico, con experiencia específica de veinticuatro (24) meses, en las actividades a desempeñar y/o afines.	<ol style="list-style-type: none"> 1. Brindar apoyo en la gestión organizacional, la conservación de los espacios, el cuidado y buen uso de los escenarios deportivos del Distrito de Barranquilla. 2. Velar por el buen uso de los elementos empleados por los beneficiarios de los distintos programas institucionales, durante la ejecución de los eventos y las actividades desarrolladas en los escenarios deportivos del Distrito. 3. Apoyar las actividades administrativas y logísticas de la Secretaría De Recreación y Deporte en cada uno de los programas, proyectos y estrategias que se desarrollen en los escenarios deportivos del Distrito. 4. Mantener el ambiente propicio para el desarrollo de las actividades dentro de las instalaciones de los escenarios deportivos del inmobiliario de la ciudad de Barranquilla. 5. Apoyar a la Secretaría de Recreación y Deporte en la coordinación y desarrollo de las actividades recreo-deportivas que se realicen en los diferentes escenarios deportivos del Distrito de Barranquilla. 6. Brindar apoyo en lo concerniente al acceso de los beneficiarios de los proyectos, programas y estrategias de la Secretaría Distrital de Deporte del Distrito de Barranquilla a éstos espacios, de acuerdo con los cronogramas y la programación de las actividades. 	\$ 6.640.000
7	Acreditar título de bachiller y experiencia mínima de veintiseis (26) meses relacionada con las actividades a desempeñar o afines.	<ol style="list-style-type: none"> 1. Brindar apoyo en la gestión organizacional, la conservación de los espacios, el cuidado y buen uso de los escenarios deportivos del Distrito de Barranquilla. 2. Velar por el buen uso de los elementos empleados por los beneficiarios de los distintos programas institucionales, durante la ejecución de los eventos y las actividades desarrolladas en los escenarios deportivos del Distrito. 3. Apoyar las actividades administrativas y logísticas de la Secretaría De Recreación y Deporte en cada uno de los programas, proyectos y estrategias que se desarrollen en los escenarios deportivos del Distrito. 4. Mantener el ambiente propicio para el desarrollo de las actividades dentro de las instalaciones de los escenarios deportivos del inmobiliario de la ciudad de Barranquilla. 5. Apoyar a la Secretaría de Recreación y Deporte en la coordinación y desarrollo de las actividades recreo-deportivas que se realicen en los diferentes escenarios deportivos del Distrito de Barranquilla. 6. Brindar apoyo en lo concerniente al acceso de los beneficiarios de los proyectos, programas y estrategias de la Secretaría Distrital de Deporte del Distrito de Barranquilla a éstos espacios, de acuerdo con los cronogramas y la programación de las actividades. 	\$ 6.640.000

8	Acreditar título de bachiller y experiencia mínima de doce (12) meses relacionada con las actividades a desempeñar o afines.	<ol style="list-style-type: none"> 1. Apoyar las actividades de la Secretaría De Recreación y Deporte en cada uno de las actividades, eventos y estrategias que se desarrollen en los escenarios deportivos del Distrito de Barranquilla. 2. Apoyar en la disposición y la logística de los elementos necesarios para ejecutar las actividades que se desarrollen en los escenarios deportivos del Distrito de Barranquilla. 3. Brindar apoyo en la organización logística y operativa, así como en el acceso de los beneficiarios de las actividades, eventos y estrategias que se lleven a cabo en el marco del proyecto . 	\$ 4.000.000
9	Acreditar título de bachiller y experiencia mínima de treinta y seis (36) meses relacionada con las actividades a desempeñar o afines.	<ol style="list-style-type: none"> 1. Brindar apoyo en la gestión organizacional, la conservación de los espacios, el cuidado y buen uso de los escenarios deportivos del Distrito de Barranquilla. 2. Velar por el buen uso de los elementos empleados por los beneficiarios de los distintos programas institucionales, durante la ejecución de los eventos y las actividades desarrolladas en los escenarios deportivos del Distrito. 3. Apoyar las actividades administrativas y logísticas de la Secretaria De Recreación y Deporte en cada uno de los programas, proyectos y estrategias que se desarrollen en los escenarios deportivos del Distrito. 4. Mantener el ambiente propicio para el desarrollo de las actividades dentro de las instalaciones de los escenarios deportivos del inmobiliario de la ciudad de Barranquilla. 5. Apoyar a la Secretaría de Recreación y Deporte en la coordinación y desarrollo de las actividades recreo-deportivas que se realicen en los diferentes escenarios deportivos del Distrito de Barranquilla. 6. Brindar apoyo en lo concerniente al acceso de los beneficiarios de los proyectos, programas y estrategias de la Secretaría Distrital de Deporte del Distrito de Barranquilla a éstos espacios, de acuerdo con los cronogramas y la programación de las actividades. 	\$ 7.000.000
10	Acreditar título de bachiller con experiencia mínima de veintidos (22) meses, en las actividades a desempeñar y/o afines.	<ol style="list-style-type: none"> 1. Brindar apoyo en la gestión organizacional, la conservación de los espacios, el cuidado y buen uso de los escenarios deportivos del Distrito de Barranquilla. 2. Velar por el buen uso de los elementos empleados por los beneficiarios de los distintos programas institucionales, durante la ejecución de los eventos y las actividades desarrolladas en los escenarios deportivos del Distrito. 3. Apoyar las actividades administrativas y logísticas de la Secretaria De Recreación y Deporte en cada uno de los programas, proyectos y estrategias que se desarrollen en los escenarios deportivos del Distrito. 4. Mantener el ambiente propicio para el desarrollo de las actividades dentro de las instalaciones de los escenarios deportivos del inmobiliario de la ciudad de Barranquilla. 5. Apoyar a la Secretaría de Recreación y Deporte en la coordinación y desarrollo de las actividades recreo-deportivas que se realicen en los diferentes escenarios deportivos del Distrito de Barranquilla. 6. Brindar apoyo en lo concerniente al acceso de los beneficiarios de los proyectos, programas y estrategias de la Secretaría Distrital de Deporte del Distrito de Barranquilla a éstos espacios, de acuerdo con los cronogramas y la programación de las actividades. 	\$ 6.240.000

11	Acreditar título de bachiller y experiencia mínima de veinticuatro (24) meses relacionada con las actividades a desempeñar o afines.	<ol style="list-style-type: none"> 1. Brindar apoyo en la gestión organizacional, la conservación de los espacios, el cuidado y buen uso de los escenarios deportivos del Distrito de Barranquilla. 2. Velar por el buen uso de los elementos empleados por los beneficiarios de los distintos programas institucionales, durante la ejecución de los eventos y las actividades desarrolladas en los escenarios deportivos del Distrito. 3. Apoyar las actividades administrativas y logísticas de la Secretaría De Recreación y Deporte en cada uno de los programas, proyectos y estrategias que se desarrollen en los escenarios deportivos del Distrito. 4. Mantener el ambiente propicio para el desarrollo de las actividades dentro de las instalaciones de los escenarios deportivos del inmobiliario de la ciudad de Barranquilla. 5. Apoyar a la Secretaría de Recreación y Deporte en la coordinación y desarrollo de las actividades recreo-deportivas que se realicen en los diferentes escenarios deportivos del Distrito de Barranquilla. 6. Brindar apoyo en lo concerniente al acceso de los beneficiarios de los proyectos, programas y estrategias de la Secretaría Distrital de Deporte del Distrito de Barranquilla a éstos espacios, de acuerdo con los cronogramas y la programación de las actividades. 	\$ 5.960.000
12	Acreditar título de bachiller y experiencia mínima de dieciocho (18) meses relacionada con las actividades a desempeñar o afines.	<ol style="list-style-type: none"> 1. Brindar apoyo en la gestión organizacional, la conservación de los espacios, el cuidado y buen uso de los escenarios deportivos del Distrito de Barranquilla. 2. Velar por el buen uso de los elementos empleados por los beneficiarios de los distintos programas institucionales, durante la ejecución de los eventos y las actividades desarrolladas en los escenarios deportivos del Distrito. 3. Apoyar las actividades administrativas y logísticas de la Secretaría De Recreación y Deporte en cada uno de los programas, proyectos y estrategias que se desarrollen en los escenarios deportivos del Distrito. 4. Mantener el ambiente propicio para el desarrollo de las actividades dentro de las instalaciones de los escenarios deportivos del inmobiliario de la ciudad de Barranquilla. 5. Apoyar a la Secretaría de Recreación y Deporte en la coordinación y desarrollo de las actividades recreo-deportivas que se realicen en los diferentes escenarios deportivos del Distrito de Barranquilla. 6. Brindar apoyo en lo concerniente al acceso de los beneficiarios de los proyectos, programas y estrategias de la Secretaría Distrital de Deporte del Distrito de Barranquilla a éstos espacios, de acuerdo con los cronogramas y la programación de las actividades. 	\$ 5.500.000
13	Acreditar título de bachiller y experiencia mínima de dieciseis (16) meses relacionada con las actividades a desempeñar o afines.	<ol style="list-style-type: none"> 1. Apoyar las actividades administrativas y la gestión logística de la Secretaría De Recreación y Deporte en cada uno de los programas, proyectos y estrategias que se desarrollen en los escenarios deportivos del Distrito. 2. Brindar apoyo en el mantenimiento, optimización y adecuación de la infraestructura deportiva del Distrito de Barranquilla. 3. Velar por el buen uso de los elementos y los espacios requeridos por los beneficiarios de los distintos programas institucionales, durante la ejecución de las actividades desarrolladas en los escenarios deportivos. 4. Mantener el ambiente propicio para el desarrollo de las actividades dentro de las instalaciones de los escenarios deportivos del inmobiliario de la ciudad de Barranquilla. 5. Apoyar a la Secretaría de Recreación y Deporte en la coordinación y desarrollo de las actividades recreo-deportivas que se realicen en los diferentes escenarios deportivos del Distrito de Barranquilla. 	\$ 5.040.000

14	Acreditar título de bachiller y experiencia mínima de dieciseis (16) meses relacionada con las actividades a desempeñar o afines.	<ol style="list-style-type: none"> 1. Apoyar las actividades administrativas y la gestión logística de la Secretaria De Recreación y Deporte en cada uno de los programas, proyectos y estrategias que se desarrollen en los escenarios deportivos del Distrito. 2. Brindar apoyo en el mantenimiento, optimización y adecuación de la infraestructura deportiva del Distrito de Barranquilla. 3. Velar por el buen uso de los elementos y los espacios requeridos por los beneficiarios de los distintos programas institucionales, durante la ejecución de las actividades desarrolladas en los escenarios deportivos. 4. Mantener el ambiente propicio para el desarrollo de las actividades dentro de las instalaciones de los escenarios deportivos del inmobiliario de la ciudad de Barranquilla. 5. Apoyar a la Secretería de Recreación y Deporte en la coordinación y desarrollo de las actividades recreo-deportivas que se realicen en los diferentes escenarios deportivos del Distrito de Barranquilla. 	\$ 5.040.000
15	Acreditar título de bachiller y experiencia mínima de dieciseis (16) meses relacionada con las actividades a desempeñar o afines.	<ol style="list-style-type: none"> 1. Apoyar las actividades administrativas y la gestión logística de la Secretaria De Recreación y Deporte en cada uno de los programas, proyectos y estrategias que se desarrollen en los escenarios deportivos del Distrito. 2. Brindar apoyo en el mantenimiento, optimización y adecuación de la infraestructura deportiva del Distrito de Barranquilla. 3. Velar por el buen uso de los elementos y los espacios requeridos por los beneficiarios de los distintos programas institucionales, durante la ejecución de las actividades desarrolladas en los escenarios deportivos. 4. Mantener el ambiente propicio para el desarrollo de las actividades dentro de las instalaciones de los escenarios deportivos del inmobiliario de la ciudad de Barranquilla. 5. Apoyar a la Secretería de Recreación y Deporte en la coordinación y desarrollo de las actividades recreo-deportivas que se realicen en los diferentes escenarios deportivos del Distrito de Barranquilla. 	\$ 5.040.000
16	Acreditar título de bachiller y experiencia mínima de dieciseis (16) meses relacionada con las actividades a desempeñar o afines.	<ol style="list-style-type: none"> 1. Apoyar las actividades administrativas y la gestión logística de la Secretaria De Recreación y Deporte en cada uno de los programas, proyectos y estrategias que se desarrollen en los escenarios deportivos del Distrito. 2. Brindar apoyo en el mantenimiento, optimización y adecuación de la infraestructura deportiva del Distrito de Barranquilla. 3. Velar por el buen uso de los elementos y los espacios requeridos por los beneficiarios de los distintos programas institucionales, durante la ejecución de las actividades desarrolladas en los escenarios deportivos. 4. Mantener el ambiente propicio para el desarrollo de las actividades dentro de las instalaciones de los escenarios deportivos del inmobiliario de la ciudad de Barranquilla. 5. Apoyar a la Secretería de Recreación y Deporte en la coordinación y desarrollo de las actividades recreo-deportivas que se realicen en los diferentes escenarios deportivos del Distrito de Barranquilla. 	\$ 5.040.000

17	Acreditar título de bachiller y experiencia mínima de dieciseis (16) meses relacionada con las actividades a desempeñar o afines.	<ol style="list-style-type: none"> 1. Apoyar las actividades administrativas y la gestión logística de la Secretaria De Recreación y Deporte en cada uno de los programas, proyectos y estrategias que se desarrollen en los escenarios deportivos del Distrito. 2. Brindar apoyo en el mantenimiento, optimización y adecuación de la infraestructura deportiva del Distrito de Barranquilla. 3. Velar por el buen uso de los elementos y los espacios requeridos por los beneficiarios de los distintos programas institucionales, durante la ejecución de las actividades desarrolladas en los escenarios deportivos. 4. Mantener el ambiente propicio para el desarrollo de las actividades dentro de las instalaciones de los escenarios deportivos del inmobiliario de la ciudad de Barranquilla. 5. Apoyar a la Secretería de Recreación y Deporte en la coordinación y desarrollo de las actividades recreo-deportivas que se realicen en los diferentes escenarios deportivos del Distrito de Barranquilla. 	\$ 5.040.000
18	Acreditar título de bachiller y experiencia mínima de quince (15) meses relacionada con las actividades a desempeñar o afines.	<ol style="list-style-type: none"> 1. Apoyar las actividades administrativas y la gestión logística de la Secretaria De Recreación y Deporte en cada uno de los programas, proyectos y estrategias que se desarrollen en los escenarios deportivos del Distrito. 2. Brindar apoyo en el mantenimiento, optimización y adecuación de la infraestructura deportiva del Distrito de Barranquilla. 3. Velar por el buen uso de los elementos y los espacios requeridos por los beneficiarios de los distintos programas institucionales, durante la ejecución de las actividades desarrolladas en los escenarios deportivos. 4. Mantener el ambiente propicio para el desarrollo de las actividades dentro de las instalaciones de los escenarios deportivos del inmobiliario de la ciudad de Barranquilla. 5. Apoyar a la Secretería de Recreación y Deporte en la coordinación y desarrollo de las actividades recreo-deportivas que se realicen en los diferentes escenarios deportivos del Distrito de Barranquilla. 	\$ 5.000.000
19	Acreditar título de bachiller y experiencia mínima de catorce (14) meses relacionada con las actividades a desempeñar o afines.	<ol style="list-style-type: none"> 1. Apoyar las actividades de la Secretaria De Recreación y Deporte en cada uno de los programas, proyectos y estrategias que se desarrollen en los escenarios deportivos del Distrito. 2. Brindar acompañamiento en todas aquellas actividades que se requieran para el cumplimiento del objeto misional de la dependencia. 3. Apoyar en la disposición y la logística de los elementos necesarios para ejecutar las actividades que se desarrollen en los escenarios deportivos. 4. Apoyar la organización de los escenarios deportivos y el acceso de los beneficiarios de los proyectos, programas y estrategias de la Secretaría Distrital de Deporte del Distrito de Barranquilla a éstos espacios, conforme a la programación de las actividades. 5. Velar por el buen uso de los elementos y los espacios requeridos por los beneficiarios de los distintos programas institucionales, durante la ejecución de las actividades desarrolladas en los escenarios deportivos. 	\$ 4.580.000

20	<p>Acreditar título de bachiller y experiencia mínima de catorce (14) meses relacionada con las actividades a desempeñar o afines.</p>	<ol style="list-style-type: none"> 1. Apoyar las actividades de la Secretaria De Recreación y Deporte en cada uno de los programas, proyectos y estrategias que se desarrollen en los escenarios deportivos del Distrito. 2. Brindar acompañamiento en todas aquellas actividades que se requieran para el cumplimiento del objeto misional de la dependencia. 3. Apoyar en la disposición y la logística de los elementos necesarios para ejecutar las actividades que se desarrollen en los escenarios deportivos. 4. Apoyar la organización de los escenarios deportivos y el acceso de los beneficiarios de los proyectos, programas y estrategias de la Secretaría Distrital de Deporte del Distrito de Barranquilla a éstos espacios, conforme a la programación de las actividades. 5. Velar por el buen uso de los elementos y los espacios requeridos por los beneficiarios de los distintos programas institucionales, durante la ejecución de las actividades desarrolladas en los escenarios deportivos. 	<p>\$ 4.580.000</p>
21	<p>Acreditar título de bachiller y experiencia mínima de trece (13) meses relacionada con las actividades a desempeñar o afines.</p>	<ol style="list-style-type: none"> 1. Apoyar las actividades de la Secretaria De Recreación y Deporte en cada uno de los programas, proyectos y estrategias que se desarrollen en los escenarios deportivos del Distrito. 2. Brindar acompañamiento en todas aquellas actividades que se requieran para el cumplimiento del objeto misional de la dependencia. 3. Apoyar en la disposición y la logística de los elementos necesarios para ejecutar las actividades que se desarrollen en los escenarios deportivos. 4. Apoyar la organización de los escenarios deportivos y el acceso de los beneficiarios de los proyectos, programas y estrategias de la Secretaría Distrital de Deporte del Distrito de Barranquilla a éstos espacios, conforme a la programación de las actividades. 	<p>\$ 4.200.000</p>
22	<p>Acreditar título de bachiller y experiencia mínima de doce (12) meses relacionada con las actividades a desempeñar o afines.</p>	<ol style="list-style-type: none"> 1. Apoyar las actividades de la Secretaria De Recreación y Deporte en cada uno de las actividades, eventos y estrategias que se desarrollen en los escenarios deportivos del Distrito de Barranquilla. 2. Apoyar en la disposición y la logística de los elementos necesarios para ejecutar las actividades que se desarrollen en los escenarios deportivos del Distrito de Barranquilla. 3. Brindar apoyo en la organización logística y operativa, así como en el acceso de los beneficiarios de las actividades, eventos y estrategias que se lleven a cabo en el marco del proyecto . 	<p>\$ 4.000.000</p>
23	<p>Acreditar título de bachiller y experiencia mínima de doce (12) meses relacionada con las actividades a desempeñar o afines.</p>	<ol style="list-style-type: none"> 1. Apoyar las actividades de la Secretaria De Recreación y Deporte en cada uno de las actividades, eventos y estrategias que se desarrollen en los escenarios deportivos del Distrito de Barranquilla. 2. Apoyar en la disposición y la logística de los elementos necesarios para ejecutar las actividades que se desarrollen en los escenarios deportivos del Distrito de Barranquilla. 3. Brindar apoyo en la organización logística y operativa, así como en el acceso de los beneficiarios de las actividades, eventos y estrategias que se lleven a cabo en el marco del proyecto . 	<p>\$ 4.000.000</p>
24	<p>Acreditar título de bachiller y experiencia mínima de doce (12) meses relacionada con las actividades a desempeñar o afines.</p>	<ol style="list-style-type: none"> 1. Apoyar las actividades de la Secretaria De Recreación y Deporte en cada uno de las actividades, eventos y estrategias que se desarrollen en los escenarios deportivos del Distrito de Barranquilla. 2. Apoyar en la disposición y la logística de los elementos necesarios para ejecutar las actividades que se desarrollen en los escenarios deportivos del Distrito de Barranquilla. 3. Brindar apoyo en la organización logística y operativa, así como en el acceso de los beneficiarios de las actividades, eventos y estrategias que se lleven a cabo en el marco del proyecto . 	<p>\$ 4.000.000</p>

25	<p>Acreditar título de bachiller y experiencia mínima de doce (12) meses relacionada con las actividades a desempeñar o afines.</p>	<p>1. Apoyar las actividades de la Secretaria De Recreación y Deporte en cada uno de las actividades, eventos y estrategias que se desarrollen en los escenarios deportivos del Distrito de Barranquilla. 2. Apoyar en la disposición y la logística de los elementos necesarios para ejecutar las actividades que se desarrollen en los escenarios deportivos del Distrito de Barranquilla. 3. Brindar apoyo en la organización logística y operativa, así como en el acceso de los beneficiarios de las actividades, eventos y estrategias que se lleven a cabo en el marco del proyecto .</p>	\$ 4.000.000
26	<p>Acreditar título de bachiller y experiencia mínima de doce (12) meses relacionada con las actividades a desempeñar o afines.</p>	<p>1. Apoyar las actividades de la Secretaria De Recreación y Deporte en cada uno de las actividades, eventos y estrategias que se desarrollen en los escenarios deportivos del Distrito de Barranquilla. 2. Apoyar en la disposición y la logística de los elementos necesarios para ejecutar las actividades que se desarrollen en los escenarios deportivos del Distrito de Barranquilla. 3. Brindar apoyo en la organización logística y operativa, así como en el acceso de los beneficiarios de las actividades, eventos y estrategias que se lleven a cabo en el marco del proyecto .</p>	\$ 4.000.000
27	<p>Acreditar título de bachiller y experiencia mínima de doce (12) meses relacionada con las actividades a desempeñar o afines.</p>	<p>1. Apoyar las actividades de la Secretaria De Recreación y Deporte en cada uno de las actividades, eventos y estrategias que se desarrollen en los escenarios deportivos del Distrito de Barranquilla. 2. Apoyar en la disposición y la logística de los elementos necesarios para ejecutar las actividades que se desarrollen en los escenarios deportivos del Distrito de Barranquilla. 3. Brindar apoyo en la organización logística y operativa, así como en el acceso de los beneficiarios de las actividades, eventos y estrategias que se lleven a cabo en el marco del proyecto .</p>	\$ 4.000.000
28	<p>Acreditar título de bachiller y experiencia mínima de doce (12) meses relacionada con las actividades a desempeñar o afines.</p>	<p>1. Apoyar las actividades de la Secretaria De Recreación y Deporte en cada uno de las actividades, eventos y estrategias que se desarrollen en los escenarios deportivos del Distrito de Barranquilla. 2. Apoyar en la disposición y la logística de los elementos necesarios para ejecutar las actividades que se desarrollen en los escenarios deportivos del Distrito de Barranquilla. 3. Brindar apoyo en la organización logística y operativa, así como en el acceso de los beneficiarios de las actividades, eventos y estrategias que se lleven a cabo en el marco del proyecto .</p>	\$ 4.000.000
29	<p>Acreditar título de bachiller y experiencia mínima de doce (12) meses relacionada con las actividades a desempeñar o afines.</p>	<p>1. Apoyar las actividades de la Secretaria De Recreación y Deporte en cada uno de las actividades, eventos y estrategias que se desarrollen en los escenarios deportivos del Distrito de Barranquilla. 2. Apoyar en la disposición y la logística de los elementos necesarios para ejecutar las actividades que se desarrollen en los escenarios deportivos del Distrito de Barranquilla. 3. Brindar apoyo en la organización logística y operativa, así como en el acceso de los beneficiarios de las actividades, eventos y estrategias que se lleven a cabo en el marco del proyecto .</p>	\$ 4.000.000
30	<p>Acreditar título de bachiller y experiencia mínima de doce (12) meses relacionada con las actividades a desempeñar o afines.</p>	<p>1. Apoyar las actividades de la Secretaria De Recreación y Deporte en cada uno de las actividades, eventos y estrategias que se desarrollen en los escenarios deportivos del Distrito de Barranquilla. 2. Apoyar en la disposición y la logística de los elementos necesarios para ejecutar las actividades que se desarrollen en los escenarios deportivos del Distrito de Barranquilla. 3. Brindar apoyo en la organización logística y operativa, así como en el acceso de los beneficiarios de las actividades, eventos y estrategias que se lleven a cabo en el marco del proyecto .</p>	\$ 4.000.000

31	<p>Acreditar título de bachiller y experiencia mínima de doce (12) meses relacionada con las actividades a desempeñar o afines.</p>	<p>1. Apoyar las actividades de la Secretaria De Recreación y Deporte en cada uno de las actividades, eventos y estrategias que se desarrollen en los escenarios deportivos del Distrito de Barranquilla.</p> <p>2. Apoyar en la disposición y la logística de los elementos necesarios para ejecutar las actividades que se desarrollen en los escenarios deportivos del Distrito de Barranquilla.</p> <p>3. Brindar apoyo en la organización logística y operativa, así como en el acceso de los beneficiarios de las actividades, eventos y estrategias que se lleven a cabo en el marco del proyecto .</p>	\$ 4.000.000
32	<p>Acreditar título de bachiller y experiencia mínima de doce (12) meses relacionada con las actividades a desempeñar o afines.</p>	<p>1. Apoyar las actividades de la Secretaria De Recreación y Deporte en cada uno de las actividades, eventos y estrategias que se desarrollen en los escenarios deportivos del Distrito de Barranquilla.</p> <p>2. Apoyar en la disposición y la logística de los elementos necesarios para ejecutar las actividades que se desarrollen en los escenarios deportivos del Distrito de Barranquilla.</p> <p>3. Brindar apoyo en la organización logística y operativa, así como en el acceso de los beneficiarios de las actividades, eventos y estrategias que se lleven a cabo en el marco del proyecto .</p>	\$ 4.000.000
33	<p>Acreditar título de bachiller y experiencia mínima de doce (12) meses relacionada con las actividades a desempeñar o afines.</p>	<p>1. Apoyar las actividades de la Secretaria De Recreación y Deporte en cada uno de las actividades, eventos y estrategias que se desarrollen en los escenarios deportivos del Distrito de Barranquilla.</p> <p>2. Apoyar en la disposición y la logística de los elementos necesarios para ejecutar las actividades que se desarrollen en los escenarios deportivos del Distrito de Barranquilla.</p> <p>3. Brindar apoyo en la organización logística y operativa, así como en el acceso de los beneficiarios de las actividades, eventos y estrategias que se lleven a cabo en el marco del proyecto .</p>	\$ 4.000.000
34	<p>Acreditar título de bachiller y experiencia mínima de doce (12) meses relacionada con las actividades a desempeñar o afines.</p>	<p>1. Apoyar las actividades de la Secretaria De Recreación y Deporte en cada uno de las actividades, eventos y estrategias que se desarrollen en los escenarios deportivos del Distrito de Barranquilla.</p> <p>2. Apoyar en la disposición y la logística de los elementos necesarios para ejecutar las actividades que se desarrollen en los escenarios deportivos del Distrito de Barranquilla.</p> <p>3. Brindar apoyo en la organización logística y operativa, así como en el acceso de los beneficiarios de las actividades, eventos y estrategias que se lleven a cabo en el marco del proyecto .</p>	\$ 4.000.000
35	<p>Acreditar título de bachiller y experiencia mínima de doce (12) meses relacionada con las actividades a desempeñar o afines.</p>	<p>1. Apoyar las actividades de la Secretaria De Recreación y Deporte en cada uno de las actividades, eventos y estrategias que se desarrollen en los escenarios deportivos del Distrito de Barranquilla.</p> <p>2. Apoyar en la disposición y la logística de los elementos necesarios para ejecutar las actividades que se desarrollen en los escenarios deportivos del Distrito de Barranquilla.</p> <p>3. Brindar apoyo en la organización logística y operativa, así como en el acceso de los beneficiarios de las actividades, eventos y estrategias que se lleven a cabo en el marco del proyecto .</p>	\$ 4.000.000
36	<p>Acreditar experiencia mínima de doce (12) meses relacionada con las actividades a desempeñar o afines.</p>	<p>1. Apoyar las actividades de la Secretaria De Recreación y Deporte en cada uno de las actividades, eventos y estrategias que se desarrollen en los escenarios deportivos del Distrito de Barranquilla.</p> <p>2. Apoyar en la disposición y la logística de los elementos necesarios para ejecutar las actividades que se desarrollen en los escenarios deportivos del Distrito de Barranquilla.</p> <p>3. Brindar apoyo en la organización logística y operativa, así como en el acceso de los beneficiarios de las actividades, eventos y estrategias que se lleven a cabo en el marco del proyecto .</p>	\$ 4.000.000

37	<p>Acreditar título de bachiller y experiencia mínima de doce (12) meses relacionada con las actividades a desempeñar o afines.</p>	<p>1. Apoyar las actividades de la Secretaria De Recreación y Deporte en cada uno de las actividades, eventos y estrategias que se desarrollen en los escenarios deportivos del Distrito de Barranquilla. 2. Apoyar en la disposición y la logística de los elementos necesarios para ejecutar las actividades que se desarrollen en los escenarios deportivos del Distrito de Barranquilla. 3. Brindar apoyo en la organización logística y operativa, así como en el acceso de los beneficiarios de las actividades, eventos y estrategias que se lleven a cabo en el marco del proyecto .</p>	\$ 4.000.000
38	<p>Acreditar título de bachiller y experiencia mínima de doce (12) meses relacionada con las actividades a desempeñar o afines.</p>	<p>1. Apoyar las actividades de la Secretaria De Recreación y Deporte en cada uno de las actividades, eventos y estrategias que se desarrollen en los escenarios deportivos del Distrito de Barranquilla. 2. Apoyar en la disposición y la logística de los elementos necesarios para ejecutar las actividades que se desarrollen en los escenarios deportivos del Distrito de Barranquilla. 3. Brindar apoyo en la organización logística y operativa, así como en el acceso de los beneficiarios de las actividades, eventos y estrategias que se lleven a cabo en el marco del proyecto .</p>	\$ 4.000.000
39	<p>Acreditar experiencia mínima de doce (12) meses relacionada con las actividades a desempeñar o afines.</p>	<p>1. Apoyar las actividades de la Secretaria De Recreación y Deporte en cada uno de las actividades, eventos y estrategias que se desarrollen en los escenarios deportivos del Distrito de Barranquilla. 2. Apoyar en la disposición y la logística de los elementos necesarios para ejecutar las actividades que se desarrollen en los escenarios deportivos del Distrito de Barranquilla. 3. Brindar apoyo en la organización logística y operativa, así como en el acceso de los beneficiarios de las actividades, eventos y estrategias que se lleven a cabo en el marco del proyecto .</p>	\$ 4.000.000
40	<p>Acreditar experiencia mínima de doce (12) meses relacionada con las actividades a desempeñar o afines.</p>	<p>1. Apoyar las actividades de la Secretaria De Recreación y Deporte en cada uno de las actividades, eventos y estrategias que se desarrollen en los escenarios deportivos del Distrito de Barranquilla. 2. Apoyar en la disposición y la logística de los elementos necesarios para ejecutar las actividades que se desarrollen en los escenarios deportivos del Distrito de Barranquilla. 3. Brindar apoyo en la organización logística y operativa, así como en el acceso de los beneficiarios de las actividades, eventos y estrategias que se lleven a cabo en el marco del proyecto .</p>	\$ 4.000.000
41	<p>Acreditar título de bachiller y experiencia mínima de doce (12) meses relacionada con las actividades a desempeñar o afines.</p>	<p>1. Apoyar las actividades de la Secretaria De Recreación y Deporte en cada uno de las actividades, eventos y estrategias que se desarrollen en los escenarios deportivos del Distrito de Barranquilla. 2. Apoyar en la disposición y la logística de los elementos necesarios para ejecutar las actividades que se desarrollen en los escenarios deportivos del Distrito de Barranquilla. 3. Brindar apoyo en la organización logística y operativa, así como en el acceso de los beneficiarios de las actividades, eventos y estrategias que se lleven a cabo en el marco del proyecto .</p>	\$ 4.000.000
42	<p>Acreditar título de bachiller y experiencia mínima de doce (12) meses relacionada con las actividades a desempeñar o afines.</p>	<p>1. Apoyar las actividades de la Secretaria De Recreación y Deporte en cada uno de las actividades, eventos y estrategias que se desarrollen en los escenarios deportivos del Distrito de Barranquilla. 2. Apoyar en la disposición y la logística de los elementos necesarios para ejecutar las actividades que se desarrollen en los escenarios deportivos del Distrito de Barranquilla. 3. Brindar apoyo en la organización logística y operativa, así como en el acceso de los beneficiarios de las actividades, eventos y estrategias que se lleven a cabo en el marco del proyecto .</p>	\$ 4.000.000

43	<p>Acreditar título de bachiller y experiencia mínima de doce (12) meses relacionada con las actividades a desempeñar o afines.</p>	<p>1. Apoyar las actividades de la Secretaria De Recreación y Deporte en cada uno de las actividades, eventos y estrategias que se desarrollen en los escenarios deportivos del Distrito de Barranquilla.</p> <p>2. Apoyar en la disposición y la logística de los elementos necesarios para ejecutar las actividades que se desarrollen en los escenarios deportivos del Distrito de Barranquilla.</p> <p>3. Brindar apoyo en la organización logística y operativa, así como en el acceso de los beneficiarios de las actividades, eventos y estrategias que se lleven a cabo en el marco del proyecto .</p>	\$ 4.000.000
44	<p>Acreditar título de bachiller y experiencia mínima de doce (12) meses relacionada con las actividades a desempeñar o afines.</p>	<p>1. Apoyar las actividades de la Secretaria De Recreación y Deporte en cada uno de las actividades, eventos y estrategias que se desarrollen en los escenarios deportivos del Distrito de Barranquilla.</p> <p>2. Apoyar en la disposición y la logística de los elementos necesarios para ejecutar las actividades que se desarrollen en los escenarios deportivos del Distrito de Barranquilla.</p> <p>3. Brindar apoyo en la organización logística y operativa, así como en el acceso de los beneficiarios de las actividades, eventos y estrategias que se lleven a cabo en el marco del proyecto .</p>	\$ 4.000.000
45	<p>Acreditar título de bachiller y experiencia mínima de doce (12) meses relacionada con las actividades a desempeñar o afines.</p>	<p>1. Apoyar las actividades de la Secretaria De Recreación y Deporte en cada uno de las actividades, eventos y estrategias que se desarrollen en los escenarios deportivos del Distrito de Barranquilla.</p> <p>2. Apoyar en la disposición y la logística de los elementos necesarios para ejecutar las actividades que se desarrollen en los escenarios deportivos del Distrito de Barranquilla.</p> <p>3. Brindar apoyo en la organización logística y operativa, así como en el acceso de los beneficiarios de las actividades, eventos y estrategias que se lleven a cabo en el marco del proyecto .</p>	\$ 4.000.000
46	<p>Acreditar experiencia mínima de doce (12) meses relacionada con las actividades a desempeñar o afines.</p>	<p>1. Apoyar las actividades de la Secretaria De Recreación y Deporte en cada uno de las actividades, eventos y estrategias que se desarrollen en los escenarios deportivos del Distrito de Barranquilla.</p> <p>2. Apoyar en la disposición y la logística de los elementos necesarios para ejecutar las actividades que se desarrollen en los escenarios deportivos del Distrito de Barranquilla.</p> <p>3. Brindar apoyo en la organización logística y operativa, así como en el acceso de los beneficiarios de las actividades, eventos y estrategias que se lleven a cabo en el marco del proyecto .</p>	\$ 4.000.000
47	<p>Acreditar título de bachiller y experiencia mínima de doce (12) meses relacionada con las actividades a desempeñar o afines.</p>	<p>1. Apoyar las actividades de la Secretaria De Recreación y Deporte en cada uno de las actividades, eventos y estrategias que se desarrollen en los escenarios deportivos del Distrito de Barranquilla.</p> <p>2. Apoyar en la disposición y la logística de los elementos necesarios para ejecutar las actividades que se desarrollen en los escenarios deportivos del Distrito de Barranquilla.</p> <p>3. Brindar apoyo en la organización logística y operativa, así como en el acceso de los beneficiarios de las actividades, eventos y estrategias que se lleven a cabo en el marco del proyecto .</p>	\$ 4.000.000
48	<p>Acreditar título de bachiller y experiencia mínima de doce (12) meses relacionada con las actividades a desempeñar o afines.</p>	<p>1. Apoyar las actividades de la Secretaria De Recreación y Deporte en cada uno de las actividades, eventos y estrategias que se desarrollen en los escenarios deportivos del Distrito de Barranquilla.</p> <p>2. Apoyar en la disposición y la logística de los elementos necesarios para ejecutar las actividades que se desarrollen en los escenarios deportivos del Distrito de Barranquilla.</p> <p>3. Brindar apoyo en la organización logística y operativa, así como en el acceso de los beneficiarios de las actividades, eventos y estrategias que se lleven a cabo en el marco del proyecto .</p>	\$ 4.000.000

49	<p>Acreditar título de bachiller y experiencia mínima de doce (12) meses relacionada con las actividades a desempeñar o afines.</p>	<p>1. Apoyar las actividades de la Secretaria De Recreación y Deporte en cada uno de las actividades, eventos y estrategias que se desarrollen en los escenarios deportivos del Distrito de Barranquilla.</p> <p>2. Apoyar en la disposición y la logística de los elementos necesarios para ejecutar las actividades que se desarrollen en los escenarios deportivos del Distrito de Barranquilla.</p> <p>3. Brindar apoyo en la organización logística y operativa, así como en el acceso de los beneficiarios de las actividades, eventos y estrategias que se lleven a cabo en el marco del proyecto .</p>	\$ 4.000.000
50	<p>Acreditar título de bachiller y experiencia mínima de doce (12) meses relacionada con las actividades a desempeñar o afines.</p>	<p>1. Apoyar las actividades de la Secretaria De Recreación y Deporte en cada uno de las actividades, eventos y estrategias que se desarrollen en los escenarios deportivos del Distrito de Barranquilla.</p> <p>2. Apoyar en la disposición y la logística de los elementos necesarios para ejecutar las actividades que se desarrollen en los escenarios deportivos del Distrito de Barranquilla.</p> <p>3. Brindar apoyo en la organización logística y operativa, así como en el acceso de los beneficiarios de las actividades, eventos y estrategias que se lleven a cabo en el marco del proyecto .</p>	\$ 4.000.000
51	<p>Acreditar título de bachiller y experiencia mínima de doce (12) meses relacionada con las actividades a desempeñar o afines.</p>	<p>1. Apoyar las actividades de la Secretaria De Recreación y Deporte en cada uno de las actividades, eventos y estrategias que se desarrollen en los escenarios deportivos del Distrito de Barranquilla.</p> <p>2. Apoyar en la disposición y la logística de los elementos necesarios para ejecutar las actividades que se desarrollen en los escenarios deportivos del Distrito de Barranquilla.</p> <p>3. Brindar apoyo en la organización logística y operativa, así como en el acceso de los beneficiarios de las actividades, eventos y estrategias que se lleven a cabo en el marco del proyecto .</p>	\$ 4.000.000
52	<p>Acreditar título de bachiller y experiencia mínima de doce (12) meses relacionada con las actividades a desempeñar o afines.</p>	<p>1. Apoyar las actividades de la Secretaria De Recreación y Deporte en cada uno de las actividades, eventos y estrategias que se desarrollen en los escenarios deportivos del Distrito de Barranquilla.</p> <p>2. Apoyar en la disposición y la logística de los elementos necesarios para ejecutar las actividades que se desarrollen en los escenarios deportivos del Distrito de Barranquilla.</p> <p>3. Brindar apoyo en la organización logística y operativa, así como en el acceso de los beneficiarios de las actividades, eventos y estrategias que se lleven a cabo en el marco del proyecto .</p>	\$ 4.000.000
53	<p>Acreditar título de bachiller y experiencia mínima de doce (12) meses relacionada con las actividades a desempeñar o afines.</p>	<p>1. Apoyar las actividades de la Secretaria De Recreación y Deporte en cada uno de las actividades, eventos y estrategias que se desarrollen en los escenarios deportivos del Distrito de Barranquilla.</p> <p>2. Apoyar en la disposición y la logística de los elementos necesarios para ejecutar las actividades que se desarrollen en los escenarios deportivos del Distrito de Barranquilla.</p> <p>3. Brindar apoyo en la organización logística y operativa, así como en el acceso de los beneficiarios de las actividades, eventos y estrategias que se lleven a cabo en el marco del proyecto .</p>	\$ 4.000.000
54	<p>Acreditar experiencia mínima de doce (12) meses relacionada con las actividades a desempeñar o afines.</p>	<p>1. Apoyar las actividades de la Secretaria De Recreación y Deporte en cada uno de las actividades, eventos y estrategias que se desarrollen en los escenarios deportivos del Distrito de Barranquilla.</p> <p>2. Apoyar en la disposición y la logística de los elementos necesarios para ejecutar las actividades que se desarrollen en los escenarios deportivos del Distrito de Barranquilla.</p> <p>3. Brindar apoyo en la organización logística y operativa, así como en el acceso de los beneficiarios de las actividades, eventos y estrategias que se lleven a cabo en el marco del proyecto .</p>	\$ 4.000.000

55	<p>Acreditar título de bachiller y experiencia mínima de doce (12) meses relacionada con las actividades a desempeñar o afines.</p>	<p>1. Apoyar las actividades de la Secretaria De Recreación y Deporte en cada uno de las actividades, eventos y estrategias que se desarrollen en los escenarios deportivos del Distrito de Barranquilla.</p> <p>2. Apoyar en la disposición y la logística de los elementos necesarios para ejecutar las actividades que se desarrollen en los escenarios deportivos del Distrito de Barranquilla.</p> <p>3. Brindar apoyo en la organización logística y operativa, así como en el acceso de los beneficiarios de las actividades, eventos y estrategias que se lleven a cabo en el marco del proyecto .</p>	\$ 4.000.000
56	<p>Acreditar título de bachiller y experiencia mínima de doce (12) meses relacionada con las actividades a desempeñar o afines.</p>	<p>1. Apoyar las actividades de la Secretaria De Recreación y Deporte en cada uno de las actividades, eventos y estrategias que se desarrollen en los escenarios deportivos del Distrito de Barranquilla.</p> <p>2. Apoyar en la disposición y la logística de los elementos necesarios para ejecutar las actividades que se desarrollen en los escenarios deportivos del Distrito de Barranquilla.</p> <p>3. Brindar apoyo en la organización logística y operativa, así como en el acceso de los beneficiarios de las actividades, eventos y estrategias que se lleven a cabo en el marco del proyecto .</p>	\$ 4.000.000
57	<p>Acreditar experiencia mínima de doce (12) meses relacionada con las actividades a desempeñar o afines.</p>	<p>1. Apoyar las actividades de la Secretaria De Recreación y Deporte en cada uno de las actividades, eventos y estrategias que se desarrollen en los escenarios deportivos del Distrito de Barranquilla.</p> <p>2. Apoyar en la disposición y la logística de los elementos necesarios para ejecutar las actividades que se desarrollen en los escenarios deportivos del Distrito de Barranquilla.</p> <p>3. Brindar apoyo en la organización logística y operativa, así como en el acceso de los beneficiarios de las actividades, eventos y estrategias que se lleven a cabo en el marco del proyecto .</p>	\$ 4.000.000
58	<p>Acreditar título de bachiller y experiencia mínima de doce (12) meses relacionada con las actividades a desempeñar o afines.</p>	<p>1. Apoyar las actividades de la Secretaria De Recreación y Deporte en cada uno de las actividades, eventos y estrategias que se desarrollen en los escenarios deportivos del Distrito de Barranquilla.</p> <p>2. Apoyar en la disposición y la logística de los elementos necesarios para ejecutar las actividades que se desarrollen en los escenarios deportivos del Distrito de Barranquilla.</p> <p>3. Brindar apoyo en la organización logística y operativa, así como en el acceso de los beneficiarios de las actividades, eventos y estrategias que se lleven a cabo en el marco del proyecto .</p>	\$ 4.000.000
59	<p>Acreditar título de bachiller y experiencia mínima de doce (12) meses relacionada con las actividades a desempeñar o afines.</p>	<p>1. Apoyar las actividades de la Secretaria De Recreación y Deporte en cada uno de las actividades, eventos y estrategias que se desarrollen en los escenarios deportivos del Distrito de Barranquilla.</p> <p>2. Apoyar en la disposición y la logística de los elementos necesarios para ejecutar las actividades que se desarrollen en los escenarios deportivos del Distrito de Barranquilla.</p> <p>3. Brindar apoyo en la organización logística y operativa, así como en el acceso de los beneficiarios de las actividades, eventos y estrategias que se lleven a cabo en el marco del proyecto .</p>	\$ 4.000.000

OBLIGACIONES GENERALES

1. Efectuar el cargue en la plataforma SECOP II, de todos los documentos precontractuales exigidos en este documento, para la celebración de su contrato electrónico.
2. Cumplir con las cotizaciones al Sistema de Seguridad Social Integral durante la ejecución del contrato.

3. Mantener actualizados todos sus documentos en el Distrito, especialmente el RUT. En caso de algún cambio en su situación tributaria deberá presentar un nuevo RUT al área de cuentas de la Secretaria General y/o a la Oficina de Contabilidad de la Secretaria de Hacienda
4. Indicar al momento de presentar la propuesta si es o no responsable del IVA.
5. Mantener actualizada la hoja de Vida y la Declaración de bienes y rentas en el Sigep.
6. Realizarse el Examen Médico Ocupacional de conformidad con el Decreto 1072 de 2015 y mantenerlo vigente durante la ejecución del contrato
7. Afiliarse al Sistema de Riesgos Laborales
8. Asistir a las reuniones presenciales o virtuales que sean programadas por parte de la Secretaría General del Distrito.
9. Cumplir con las demás obligaciones que se deriven de la esencia o naturaleza del contrato.
10. Mantener estricta reserva y confidencialidad sobre la información que conozca por causa o con ocasión del contrato.
11. Presentar al supervisor el del contrato un informe mensual sobre las actividades realizadas durante la ejecución del contrato.
12. Prestar los servicios en los términos y condiciones establecidas y formuladas en la propuesta y requeridas por el Distrito
13. Contar con las herramientas necesarias para la prestación de su servicio.
14. El contratista deberá cancelar las estampillas distritales que se generen con la suscripción del contrato, en el término Máximo de 10 días contados a partir de su suscripción, de conformidad con lo dispuesto en el Estatuto Tributario Distrital.

OBLIGACIONES ESPECÍFICAS

Ver Anexo Contratistas.

ESTUDIO DE LA OFERTA⁴



ANÁLISIS DE OFERTA

De acuerdo con la información obtenida en la consulta realizada en el modelo de abastecimiento estratégico; Análisis de la Oferta de Colombia Compra Eficiente, frente a la búsqueda de proveedores del sector cuyo objeto se vincula al código 80111600, se puede evidenciar que entre el periodo noviembre 30 de 2023 a noviembre 29 de 2024 se suscribieron por Contratación Directa en el Distrito 5884 contratos por valor de \$386 mil M donde participaron 4798 proveedores, los cuales se relacionan a continuación:

4

<https://app.powerbi.com/view?r=eyJrljoiOTNjY2MyZmUtZWE1My00NmY4LWJiMDctNjE4NTA0OTFkZGQyIiwidCI6IjdiMDkwNDZlNTI0NTk0Y2IxLTc5ZDVIM2Q4YzFiZSIsImMiOiJR9>

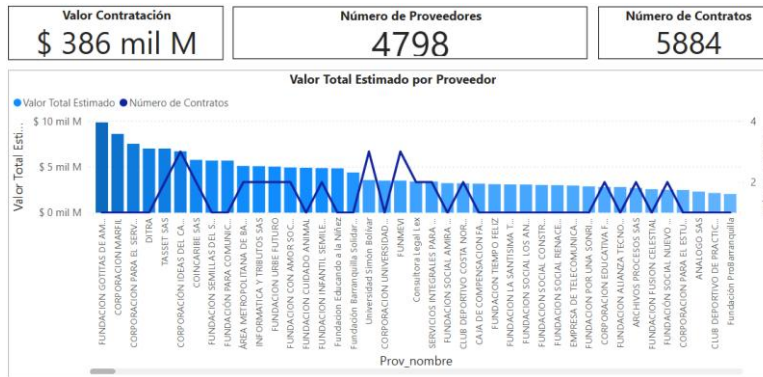

Es importante observar las gráficas a continuación, donde se evidencia que la mayoría de los contratos con objetos relacionados al expuesto en el presente análisis corresponden a proveedores no plurales con una participación del 99.98% (4816 contratos). Así mismo, se relaciona un valor aproximado de \$351 mil M de los contratos ejecutados tanto para proponentes singulares como para proponentes plurales:

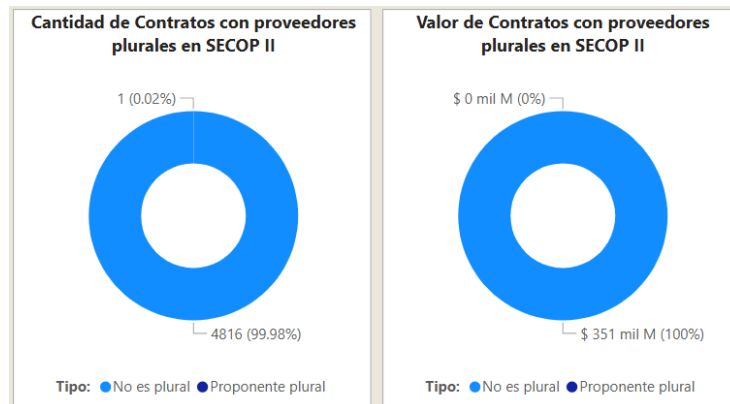

De forma general, en la siguiente gráfica establece la comparación de la Cantidad de Contratos Mensual de la entidad y la Cantidad de Contratos Anual, en el período noviembre 30 de 2023 a noviembre 29 de 2024, comparado con la vigencia anterior y actual:

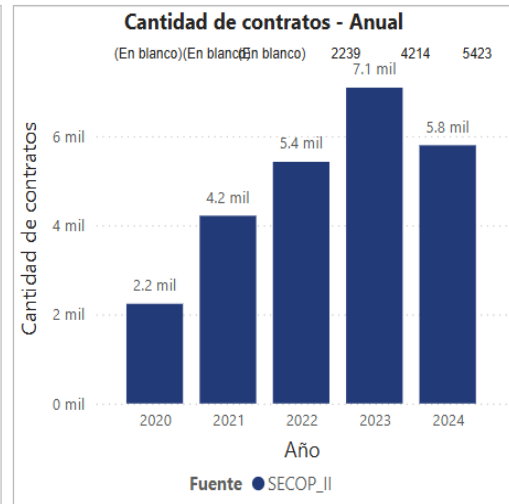
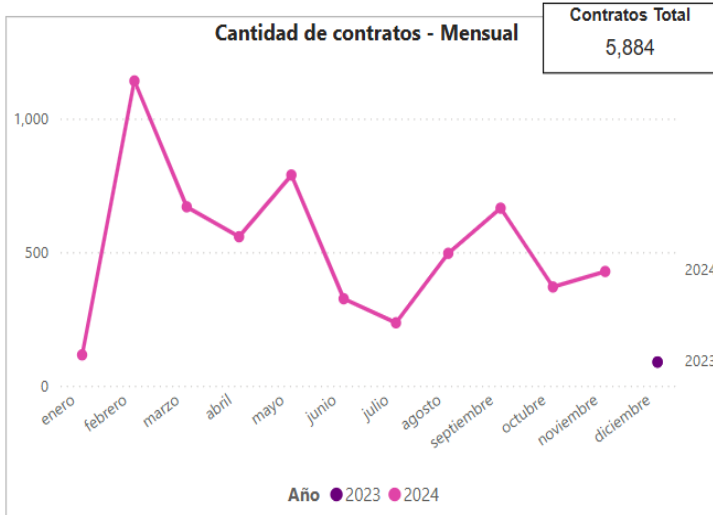

El Valor Total Estimado por Entidad del Distrito Especial, Industrial y Portuario de Barranquilla es de 385.908.523.724 cuyos códigos clasificadores de naciones unidas están relacionados con los descritos en el presente análisis, se describe la gráfica a continuación:

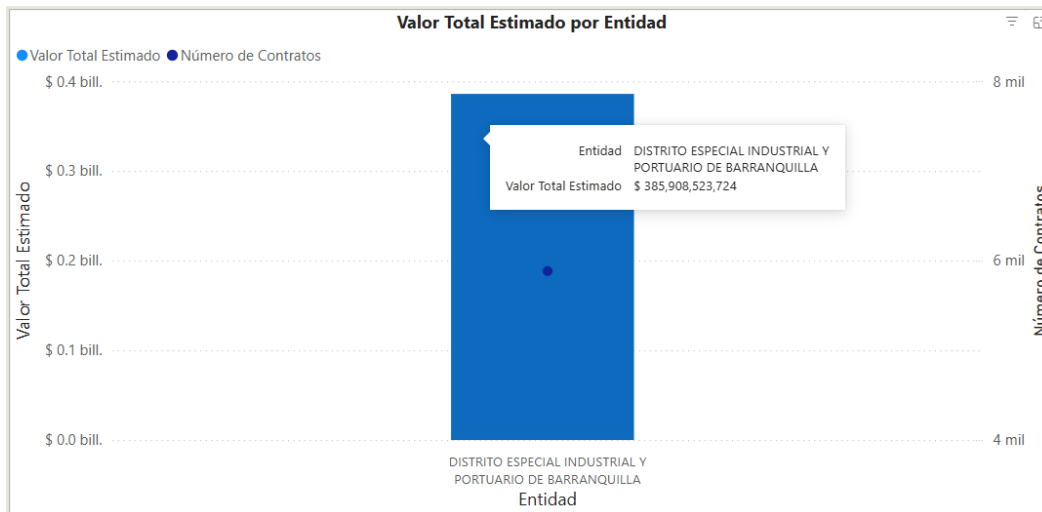

En el mismo sentido, teniendo en cuenta los códigos de naciones unidas relacionados en el estudio y habiendo consultado el histórico de contratación en la plataforma SECOP II, la Modalidad de Contratación Directa para este tipo de procesos registra un Valor Total Estimado de \$382.323.095.153, también se observa la contratación Régimen Especial en este tipo de procesos:

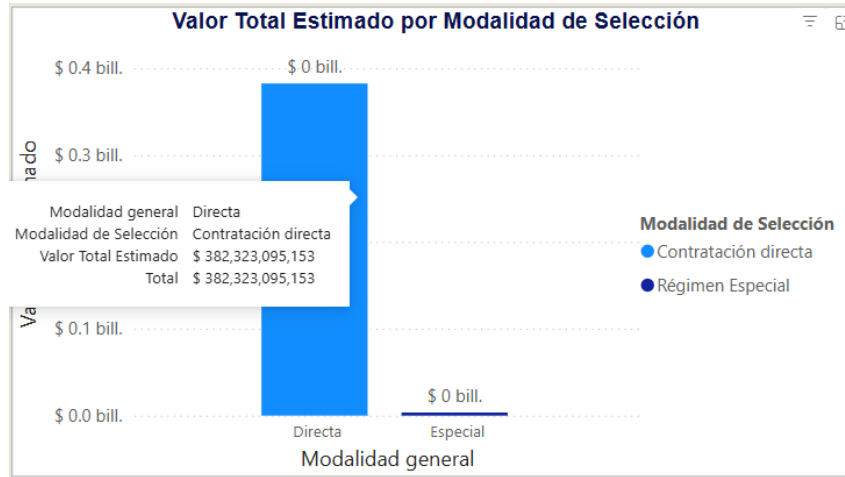

ESTUDIOS DE LA DEMANDA5



ANÁLISIS DE DEMANDA

Con la aplicación de la Herramienta para el Análisis de la Demanda, del Modelo de Abastecimiento Estratégico de la Agencia Nacional de Contratación Pública de Colombia Compra Eficiente, donde se consultaron los contratos celebrados con cargo al código de clasificación correspondiente al estudio:

80111600: Servicios de personal temporal

De la consulta realizada se obtienen las siguientes conclusiones:

En las vigencias noviembre 30 de 2023 a noviembre 29 de 2024 se suscribieron en el Distrito alrededor de 5884 contratos y se estima que el valor de estos fue de \$386 mil millones de pesos aproximadamente:

Valor Total Estimado para el Proveedor \$ 386 mil M	Número de Contratos del Proveedor 5884	Origen del Proveedor No identificado
---	--	--

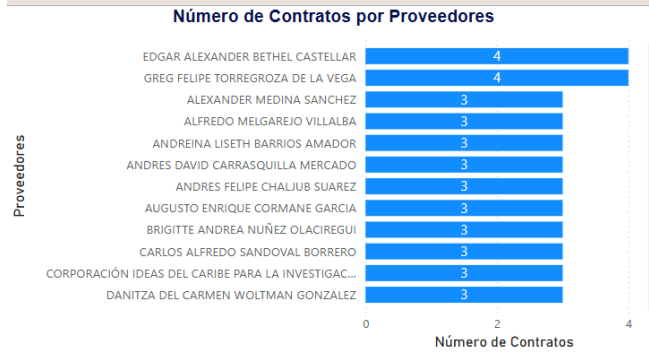

Además, puede apreciarse que el origen de los proveedores fue un 95,03% del Departamento del Atlántico, seguido del Distrito Capital de Bogotá con un 2,03%:

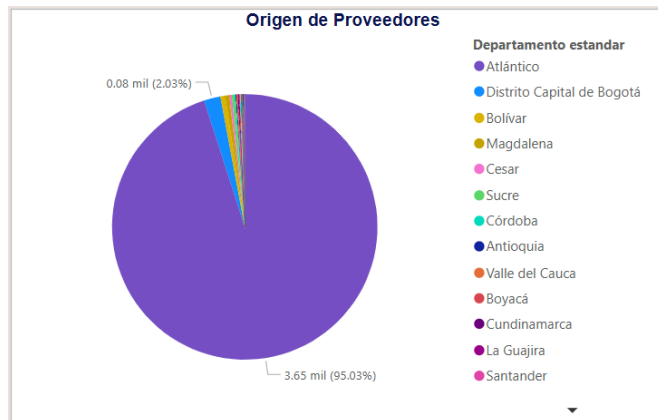

Con respecto a él origen de proveedores, si son de origen nacional o internacional, se observa que la mayoría de los contratos registrados (4797), son contratistas nacionales



Comportamiento Contratación por bienes de UNSPSC

En cuanto al Código de Clasificación UNSPSC descrito en el presente análisis de sector, se observa que la clasificación de bienes 8011 mantiene la siguiente cobertura registrada en la plataforma:

Comportamiento contratación por bienes y servicios de UNSPSC

Año	2023			2024			Total		
	Clasificador de Bienes y Servicios - Familia	Contratos	Valor	Participación	Contratos	Valor	Participación	Contratos	Valor
8011 - Servicios de recursos humanos	89	\$ 988,432,247	0.26%	5795	\$ 384,920,091,477	99.74%	5884	\$ 385,908,523,724	100.00%
Total	89	\$ 988,432,247	0.26%	5795	\$ 384,920,091,477	99.74%	5884	\$ 385,908,523,724	100.00%

HISTORICO

A continuación, se presenta información correspondiente a contratos a nivel nacional con objetos similares al presente análisis:

AÑO	NUMERO DE PROCESO	TIPO DE PROCESO	ENTIDAD	VIGENCIA		CUANTIA
2024	CD-58-2024-0781	CONTRATACION DIRECTA	ALCALDIA DE BARRANQUILLA	11 meses	PRESTACIÓN DE SERVICIOS PROFESIONALES PARA ASESORAR A LA SECRETARÍA DISTRITAL DE RECREACION Y DEPORTES EN EL DESARROLLO DE SUS PROGRAMAS MISIONALES Y SU FORTALECIMIENTO INSTITUCIONAL	\$ 49.500.000
2024	CD-58-2024-3518	CONTRATACION DIRECTA	ALCALDIA DE BARRANQUILLA	11 meses	PRESTACION DE SERVICIOS PROFESIONALES PARA ASESORAR A LA SECRETARIA DISTRITAL DE RECREACION Y DEPORTES EN EL DESARROLLO DE SUS PROGRAMAS MISIONALES Y SU FORTALECIMIENTO INSTITUCIONAL	\$ 42.000.000

ANALISIS ECONÓMICO

El valor total estimado de la contratación corresponde a la suma **DOSCIENTOS SESENTA Y SIETE MILLONES SESENTA MIL PESOS M/L (\$267.060.000)** incluidos todos los tributos que se generen con ocasión a la celebración, ejecución y liquidación del contrato.

El futuro contrato tendrá un plazo de ejecución hasta el treinta y uno (31) de diciembre de 2025, contado a partir de la fecha de inicio de este, una vez se cumplan los requisitos de perfeccionamiento y ejecución dispuestos en el artículo 41 de la Ley 80 de 1993.

Conforme a lo señalado en el artículo 2 numeral 4 Literal h de la Ley 1150 del 2007 y Decreto 1082 de

2015 Artículo 2.2.1.2.1.4.9. Contratos de prestación de servicios profesionales y de apoyo a la gestión, o para la ejecución de trabajos artísticos que solo pueden encomendarse a determinadas personas naturales.

Por lo anterior el contrato se suscribirá de manera directa con el contratista que se encuentre en capacidad de ejecutar el objeto del contrato.
Para constancia se firma en octubre de 2025.



MARIA ALEJANDRA BARRAZA CERVANTES

Analista – Of. Compras

Secretaría General del Distrito 