

ANÁLISIS ECONÓMICO DEL SECTOR

CONTRATACIÓN DIRECTA

**PRESTACION DE SERVICIOS DE APOYO A LA GESTIÓN PARA DESARROLLAR EL PROYECTO
ACOMPañAMIENTO PSICOSOCIAL Y CONSTRUCCIÓN DE MEMORIA HISTORICA- MEDIDAS DE
SATISFACCIÓN EN EL DISTRITO DE BARRANQUILLA**

I. Introducción

La Reparación Integral es un deber del Estado y es un derecho de las víctimas afectadas por las infracciones al Derecho Internacional Humanitario y/o las violaciones graves y manifiestas a los Derechos Humanos, ocurridas con ocasión del conflicto armado interno, que han sufrido daños severos en sus vidas. En la caracterización de esta población un problema detectado es el daño psicosocial, el sufrimiento emocional y el impacto a la integridad moral y violación a sus derechos para lo cual las acciones del Distrito son insuficientes en razón a que es algo diferente a la atención directa que se ofrece en el punto de atención de víctimas, limitada por el escaso personal profesional en el área que limita además las acciones comunitarias en esta materia, generando que esta población recaiga en problemas emocionales y psicológicos.

El Plan de Desarrollo Distrital 2024-2027 Barranquilla a otro nivel: 12.12.1. PROYECTO: APOYO EN ACOMPAÑAMIENTO PSICOSOCIAL Y CONSTRUCCIÓN DE MEMORIA HISTÓRICA - MEDIDAS DE SATISFACCIÓN: El proyecto busca fomentar espacios para la reconstrucción y rescate de la memoria histórica en el contexto del conflicto armado en Colombia. Esto se realiza como una medida para satisfacer el derecho a la verdad de las víctimas, proporcionando acompañamiento, atención y apoyo psicosocial. Este enfoque busca mitigar el daño psicosocial, el sufrimiento emocional y social, y promover el desarrollo de habilidades para afrontar las nuevas condiciones sociales. Además, se busca estimular la reconciliación y la construcción de la paz, con el fin de prevenir la repetición de conflictos, bajo la estrategia "Métete en el cuento de la sana convivencia, la memoria y la reconciliación".

Nombre del Indicador	Unidad de Medida	Año Línea base	Línea base	Meta cuatrienio (2024-2027)	Dependencia Entidad Responsable
Víctimas con rehabilitación psicosocial que participan en las tres estrategias implementadas.	Número	2023	102	100	Secretaría de Gestión Social
Víctimas que acceden a medidas de satisfacción y de garantías de no repetición a nivel individual, mediante actos simbólicos y de dignificación desde la estrategia "Métete en el cuento de la sana convivencia" (Casa y plazoleta de la Memoria)	Número	2023	80	100	Secretaría de Gestión Social
Prácticas artísticas, culturales y pedagógicas implementadas a través de las tres estrategias en las IED y las comunidades priorizadas.	Número	2023	20	20	Secretaría de Gestión Social

De conformidad con lo anteriormente expuesto y teniendo en cuenta que mediante certificación expedida por la Secretaria Distrital de Gestión Humana no existe personal en planta suficiente que adelanten las tareas aquí plasmadas, el Distrito de Barranquilla requiere contratar los servicios de

apoyo a la gestión de una persona natural que brinde apoyo logístico y asistencial en el proyecto destinado a atender a la población Víctima del Conflicto Armado así como las en las actividades que se realizan en el Centro Regional y puntos de Atención, garantizando que de esta manera se cumplan los programas y proyectos a cargo de la Secretaría Distrital de Gestión Social de una forma eficaz y en los tiempos establecidos..

La clasificación de los bienes y servicios, objeto del Proceso de Contratación es el siguiente:

ITEM	Clasificación UNSPSC	Descripción
1	80111600	Servicios de personal temporal

II. Análisis de Mercado

<https://www.dane.gov.co/files/operaciones/EMS/bol-EMS-ago2025.pdf> (octubre de 2025)

En agosto de 2025, once de los dieciocho subsectores de servicios presentaron variación positiva en los ingresos totales, en comparación con agosto de 2024

Tabla 1. Variación anual de los ingresos y contribución por tipo de ingresos, según subsector de servicios

Total nacional

Agosto 2025^P / agosto 2024

Sección	División	Descripción	Ingresos nominales		Ingresos por servicios	Venta de Mercancías	Otros Ingresos
			Variación (%)	Contribución (PP)			
H	División 52	Almacenamiento y actividades complementarias al transporte	9,8		9,4	-0,1	0,5
H	División 53	Correo y servicios de mensajería	8,0		8,1	0,0	-0,1
I	División 56	Restaurantes, catering y bares	9,8		8,9	0,7	0,3
J	División 58	Actividades de edición	-1,7		-3,5	-0,8	2,5
J	División 59, excepto Clase 5920	Producción de películas cinematográficas y programas de televisión	-15,4		-16,5	1,7	-0,6
J	División 60 y Clase 6391	Actividades de programación y transmisión, agencias de noticias	5,4		6,7	0,1	-1,3
J	División 61	Telecomunicaciones	3,4		0,6	2,2	0,6
J	División 62, División 63, excepto Clase 6391	Desarrollo de sistemas informáticos y procesamiento de datos	0,8		2,7	-1,9	0,0
LN	Sección L, División 68 Sección N, Divisiones 7710, 7729 y 7730	Inmobiliarias, alquiler de maquinaria y equipo	-0,3		1,1	-1,4	0,0
M	Divisiones 69, 70, 71, 72, Clase 7320, División 74	Actividades profesionales científicas y técnicas	-0,0		-0,2	0,0	0,1
M	Clase 7310	Publicidad	-2,0		-1,9	-0,1	-0,0
N	Divisiones 78, 80 y 81, excepto Clase 8130	Actividades de empleo, seguridad e investigación privada, servicios a edificios	13,6		13,5	-0,1	0,1
N	Clase 8220	Actividades de centros de llamadas (Call center)	-6,1		-6,1	0,0	0,0
N	División 82 excepto Clase 8220	Actividades administrativas y de apoyo de oficina y otras actividades, excepto call center	15,7		15,5	0,0	0,3
P	Grupo 854	Educación superior privada	8,2		6,9	0,0	1,3
Q	Clase 8610	Salud humana privada con internación	3,2		3,5	-0,3	0,0
Q	División 86 excepto Clase 8610	Salud humana privada sin internación	3,3		3,1	0,0	0,2
S	Divisiones 90, 92, 93, 95 y 96	Otros servicios de entretenimiento y otros servicios	-0,8		1,1	-0,6	-1,3

Fuente: DANE. EMS.

En agosto de 2025, siete de los dieciocho subsectores de servicios presentaron variación positiva en el personal ocupado total, en comparación con agosto de 2024.

Tabla 2. Variación anual del personal ocupado total y contribución por categoría de contratación, según subsector de servicios Total nacional Agosto 2025^P / agosto 2024

Clasificación CIU Rev. 4 A.C.			Personal ocupado total**	Permanente	Temporal directo	Agencias	Misión** Hora cátedra***
Sección	División	Descripción	Variación (%)	Contribución (PP)			
H	División 52	Almacenamiento y actividades complementarias al transporte	2,8	2,2	0,7	-0,1	--
H	División 53	Correo y servicios de mensajería	-1,4	-1,0	1,3	-1,8	--
I	División 56	Restaurantes, catering y bares	-1,3	1,6	-1,8	-1,1	--
J	División 58	Actividades de edición	-2,5	0,5	-3,7	0,7	--
J	División 59, excepto Clase 5920	Producción de películas cinematográficas y programas de televisión	2,2	3,8	1,6	-3,2	--
J	División 60 y Clase 6391	Actividades de programación y transmisión, agencias de noticias	0,4	-1,8	-0,3	2,5	--
J	División 61	Telecomunicaciones	-7,1	-4,5	-1,4	-1,2	--
J	División 62, División 63, excepto Clase 6391	Desarrollo de sistemas informáticos y procesamiento de datos	0,2	0,3	-0,1	0,0	--
LN	Sección L, División 68 Sección N, Divisiones 7710, 7729 y 7730	Inmobiliarias, alquiler de maquinaria y equipo	0,6	1,1	0,3	-0,7	--
M	Divisiones 69, 70, 71, 72, Clase 7320, División 74	Actividades profesionales científicas y técnicas	-6,4	-4,7	-1,8	0,2	--
M	Clase 7310	Publicidad	-0,7	1,1	-1,7	-0,2	--
N	Divisiones 78, 80 y 81, excepto Clase 8130	Actividades de empleo, seguridad e investigación privada, servicios a edificios	-0,6	0,3	-0,3	-0,1	-0,6
N	Clase 8220	Actividades de centros de llamadas (Call center)	-3,6	-0,6	-3,0	-0,1	--
N	División 82 excepto Clase 8220	Actividades administrativas y de apoyo de oficina y otras actividades, excepto call center	3,1	-1,4	5,6	-1,2	--
P	Grupo 854	Educación superior privada	-1,2	-0,2	-0,9	0,1	-0,1
Q	Clase 8610	Salud humana privada con internación	-1,7	-3,4	1,7	-0,1	--
Q	División 86 excepto Clase 8610	Salud humana privada sin internación	0,7	-1,5	1,7	0,5	--
S	Divisiones 90, 92, 93, 95 y 96	Otros servicios de entretenimiento y otros servicios	-0,2	-0,6	0,6	-0,2	--

Fuente: DANE, EMS.

En agosto de 2025, todos los subsectores de servicios presentaron variación positiva en los salarios, en comparación con agosto de 2024.

Tabla 3. Variación anual de los salarios y contribución por categoría de contratación, según subsector de servicios Total nacional Agosto 2025^P / agosto 2024

Clasificación CIU Rev. 4 A.C.			Personal ocupado sin agencias**	Permanente	Temporal directo	Misión** Hora cátedra***
Sección	División	Descripción	Variación (%)	Contribución (PP)		
H	División 52	Almacenamiento y actividades complementarias al transporte	5,8	3,8	2,0	--
H	División 53	Correo y servicios de mensajería	13,3	10,0	3,3	--
I	División 56	Restaurantes, catering y bares	14,5	7,4	7,1	--
J	División 58	Actividades de edición	5,9	2,5	3,5	--
J	División 59, excepto Clase 5920	Producción de películas cinematográficas y programas de televisión	5,7	1,4	4,3	--
J	División 60 y Clase 6391	Actividades de programación y transmisión, agencias de noticias	3,5	1,3	2,2	--
J	División 61	Telecomunicaciones	4,2	2,6	1,6	--
J	División 62, División 63, excepto Clase 6391	Desarrollo de sistemas informáticos y procesamiento de datos	5,5	3,3	2,3	--
LN	Sección L, División 68 Sección N, Divisiones 7710, 7729 y 7730	Inmobiliarias, alquiler de maquinaria y equipo	9,4	6,5	2,9	--
M	Divisiones 69, 70, 71, 72, Clase 7320, División 74	Actividades profesionales científicas y técnicas	7,6	4,3	3,2	--
M	Clase 7310	Publicidad	7,1	3,8	3,4	--
N	Divisiones 78, 80 y 81, excepto Clase 8130	Actividades de empleo, seguridad e investigación privada, servicios a edificios	9,9	3,4	4,1	2,5
N	Clase 8220	Actividades de centros de llamadas (Call center)	6,9	3,8	3,1	--
N	División 82 excepto Clase 8220	Actividades administrativas y de apoyo de oficina y otras actividades, excepto call center	7,2	5,0	2,2	--
P	Grupo 854	Educación superior privada	7,1	1,3	1,7	4,1
Q	Clase 8610	Salud humana privada con internación	5,6	2,5	3,1	--
Q	División 86 excepto Clase 8610	Salud humana privada sin internación	8,3	3,3	5,0	--
S	Divisiones 90, 92, 93, 95 y 96	Otros servicios de entretenimiento y otros servicios	10,0	4,5	5,4	--

Fuente: DANE, EMS.

PIB Producto interno bruto

Fuente: <https://www.dane.gov.co/files/operaciones/PIB/bol-PIB-Iltrim2025.pdf> (agosto de 2025)

Gráfico 1. Producto Interno Bruto
Tasa de crecimiento en volumen¹
2022-I / 2025^{pr}-II

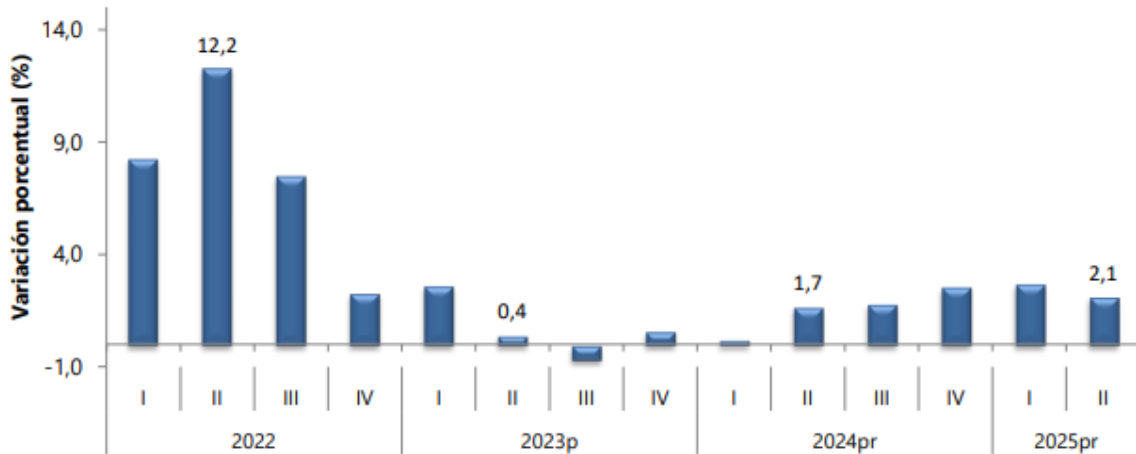

Fuente: DANE, PIB_T

En el segundo trimestre de 2025pr, el Producto Interno Bruto en su serie original, crece 2,1% respecto al mismo periodo de 2024pr (ver tabla 1). Las actividades económicas que más contribuyen a la dinámica del valor agregado son:

- Comercio al por mayor y al por menor; reparación de vehículos automotores y motocicletas; Transporte y almacenamiento; Alojamiento y servicios de comida crece 5,6% (contribuye 1,1 puntos porcentuales a la variación anual).
- Agricultura, ganadería, caza, silvicultura y pesca crece 3,8% (contribuye 0,4 puntos porcentuales a la variación anual).
- Administración pública y defensa; planes de seguridad social de afiliación obligatoria; Educación; Actividades de atención de la salud humana y de servicios sociales crece 1,8% (contribuye 0,3 puntos porcentuales a la variación anual).

Durante el primer semestre de 2025pr, respecto al mismo periodo del año anterior, el Producto Interno Bruto presenta un crecimiento de 2,4%. Las actividades económicas que más contribuyen a la dinámica del valor agregado son:

- Comercio al por mayor y al por menor; reparación de vehículos automotores y motocicletas; Transporte y almacenamiento; Alojamiento y servicios de comida crece 4,8% (contribuye 1,0 puntos porcentuales a la variación anual).
- Agricultura, ganadería, caza, silvicultura y pesca crece 5,3% (contribuye 0,5 puntos porcentuales a la variación anual).
- Actividades artísticas, de entretenimiento y recreación y otras actividades de servicios; Actividades de los hogares individuales en calidad de empleadores; actividades no diferenciadas de los hogares individuales como productores de bienes y servicios para uso propio crece 11,4% (contribuye 0,5 puntos porcentuales a la variación anual).

Respecto al trimestre inmediatamente anterior, el Producto Interno Bruto en su serie ajustada por efecto estacional y calendario crece 0,5%. Cuando se observa el comportamiento de las actividades económicas relacionadas:

- Información y comunicaciones crece 2,3%.
- Agricultura, ganadería, caza, silvicultura y pesca crece 1,5%.
- Industrias manufactureras crece 1,0%.

Actividades profesionales, científicas y técnicas

En el segundo trimestre de 2025pr, el valor agregado de las actividades profesionales, científicas y técnicas; y actividades de servicios administrativos y de apoyo crece 1,5% en su serie original, respecto al mismo periodo de 2024pr. Esta dinámica se explica por los siguientes comportamientos (ver tabla 11):

- Actividades profesionales, científicas y técnicas crece 1,0%.
- Actividades de servicios administrativos y de apoyo crece 1,8%.

Respecto al trimestre inmediatamente anterior en su serie ajustada por efecto estacional y calendario, el valor agregado de las actividades profesionales, científicas y técnicas; y actividades de servicios administrativos y de apoyo crece en 0,7%, cuando se observa el comportamiento de las actividades económicas relacionadas:

- Actividades profesionales, científicas y técnicas crece 0,6%.
- Actividades de servicios administrativos y de apoyo crece 0,4%.

Tabla 11. Actividades profesionales, científicas y técnicas¹
Tasas de crecimiento en volumen²
Segundo trimestre 2025^{pr}

Actividad económica	Tasas de crecimiento (%)		
	Serie original		Serie ajustada por efecto estacional y calendario
	Anual	Año corrido	Trimestral
	2025 ^{pr} -II / 2024 ^{pr} -II	2025 ^{pr} / 2024 ^{pr}	2025 ^{pr} -II / 2025 ^{pr} -I
Actividades profesionales, científicas y técnicas	1,0	1,0	0,6
Actividades de servicios administrativos y de apoyo	1,8	1,6	0,4
Actividades profesionales, científicas y técnicas¹	1,5	1,3	0,7

Fuente: DANE, PIB_T

Principales indicadores del mercado laboral

Fuente: <https://www.dane.gov.co/files/operaciones/GEIH/bol-GEIH-ago2025.pdf> (septiembre de 2025)

Agosto de 2025

Gráfico 1. Tasa global de participación (TGP), Tasa de ocupación (TO) y Tasa de desocupación (TD) Total nacional Agosto (2017 - 2025)

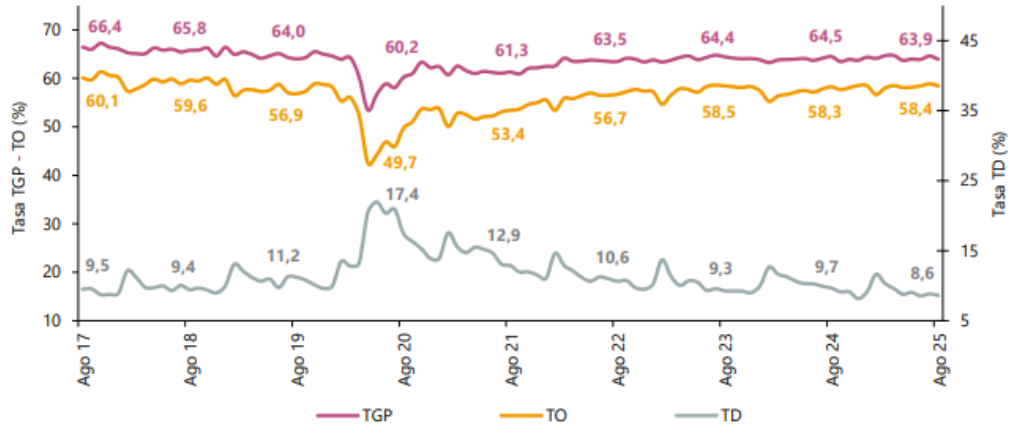

Fuente: DANE, Gran Encuesta Integrada de Hogares (GEIH).

Nota: datos expandidos con proyecciones de población, elaboradas con base en los resultados del CNPV 2018.

Nota: cifras aproximadas a un decimal.

Para el mes de agosto de 2025, la tasa de desocupación del total nacional fue 8,6%, lo que representó una disminución de 1,1 puntos porcentuales respecto al mismo mes del año anterior (9,7%). La tasa global de participación se ubicó en 63,9% y la tasa de ocupación en 58,4%, mientras que en agosto de 2024 fueron 64,5% y 58,3%, respectivamente.

Gráfico 2. Tasa global de participación (TGP), Tasa de ocupación (TO) y Tasa de desocupación (TD) Total nacional Agosto (2017 - 2025)

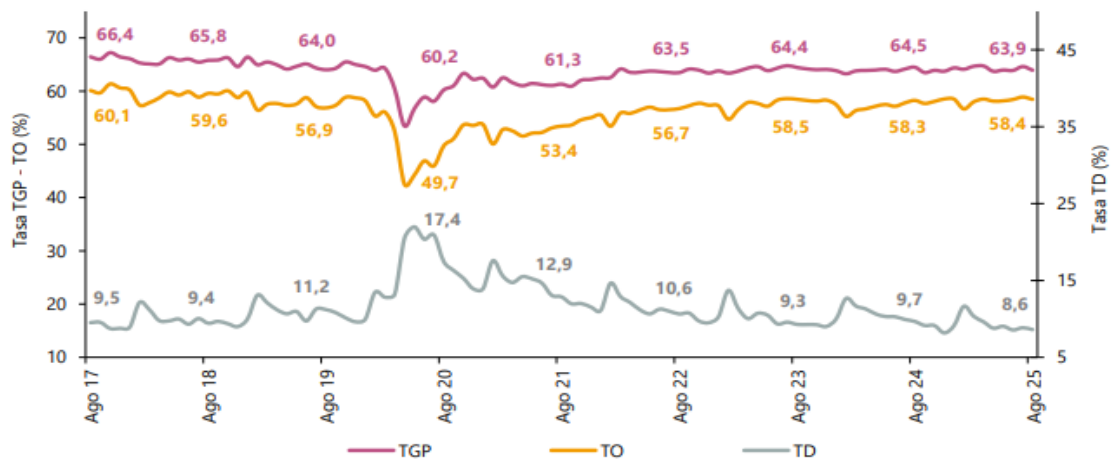

Fuente: DANE, GEIH.

En agosto de 2025, la tasa de desocupación en el total de las 13 ciudades y áreas metropolitanas fue 7,8%, lo que representó una disminución de 2,2 puntos porcentuales respecto al mismo mes del año anterior (10,0%). La tasa global de participación se ubicó en 66,7% y la tasa de ocupación en 61,5%, mientras que en agosto de 2024 fueron 67,2% y 60,5%, respectivamente.

Gráfico 3. Tasa global de participación (TGP), Tasa de ocupación (TO) y Tasa de desocupación (TD)
Total 13 ciudades y áreas metropolitanas
Agosto (2017 - 2025)

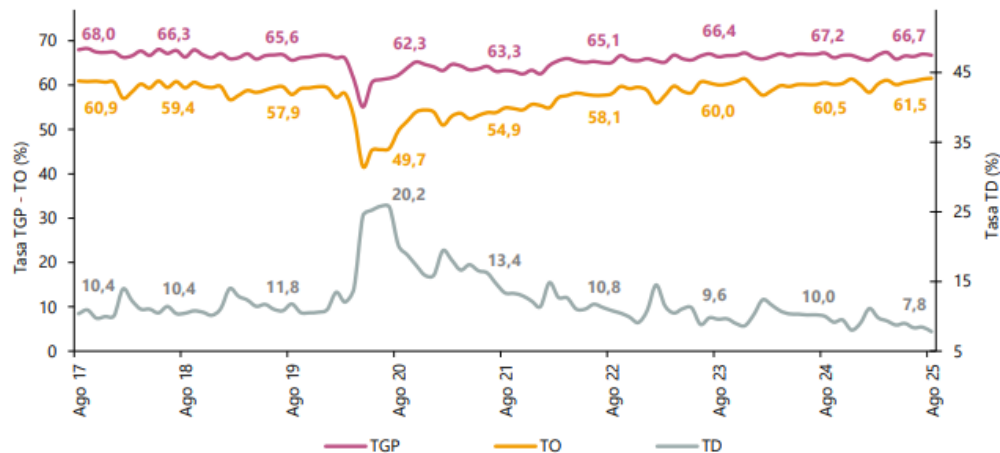

Fuente: DANE, GEIH.

III. Técnico

Para cumplir con el objeto **PRESTACION DE SERVICIOS DE APOYO A LA GESTIÓN PARA DESARROLLAR EL PROYECTO ACOMPAÑAMIENTO PSICOSOCIAL Y CONSTRUCCIÓN DE MEMORIA HISTORICA- MEDIDAS DE SATISFACCIÓN EN EL DISTRITO DE BARRANQUILLA**, Se requiere contratar una (1) persona natural para brindar apoyo en la Secretaría Distrital de Gestión Social en el Proyecto y garantizar los derechos fundamentales de los beneficiarios.

El contratista deberá acreditar título de Bachiller, con experiencia laboral mínima de 24 meses en empresas públicas o privadas.

OBLIGACIONES GENERALES:

1. Efectuar el cargue en la plataforma SECOP II, de todos los documentos precontractuales exigidos en este documento, para la celebración de su contrato electrónico.
2. Cumplir con las cotizaciones al Sistema de Seguridad Social Integral durante la ejecución del contrato.
3. Registro Único Tributario -RUT (actualizado solo con la fecha de generación del documento).
4. Indicar al momento de presentar la propuesta si es o no responsable del IVA.
5. Mantener actualizada la hoja de Vida y la Declaración de bienes y rentas en el Sigep.
6. Realizarse el Examen Médico Ocupacional de conformidad con el Decreto 1072 de 2015 y mantenerlo vigente durante la ejecución del contrato
7. Afiliarse al Sistema de Riesgos Laborales

8. Asistir a las reuniones presenciales o virtuales que sean programadas por parte de la Secretaría Distrital de Gestión Social.
9. Cumplir con las demás obligaciones que se deriven de la esencia o naturaleza del contrato.
10. Mantener estricta reserva y confidencialidad sobre la información que conozca por causa o con ocasión del contrato.
11. Presentar al supervisor el del contrato un informe mensual sobre las actividades realizadas durante la ejecución del contrato.
12. Prestar los servicios en los términos y condiciones establecidas y formuladas en la propuesta y requeridas por el Distrito
13. Contar con las herramientas necesarias para la prestación de su servicio.
14. El Contratista deberá cancelar las estampillas distritales que se generen con la suscripción del contrato, en el término máximo de 10 días contados a partir de su suscripción, de conformidad con lo dispuesto en el Estatuto Tributario Distrital.

OBLIGACIONES ESPECIFICAS

1. Brindar a los beneficiarios del proyecto, atención, orientación y/o asistencia sobre la oferta Institucional en el Distrito de Barranquilla, conservando bajo confidencialidad toda información relacionada con el ciclo operativo y manteniendo el cuidado de los elementos que son entregados a su custodia.
2. Registrar, actualizar y/o sistematizar en las plataformas dispuestas para ello la información requerida en el funcionamiento del proyecto. (formularios, bases de datos, sistemas de información, etc).
3. Apoyar en la logística de las diferentes actividades realizadas por el programa.
4. Cumplir con las demás actividades inherentes al objeto del contrato, las relacionadas al proyecto y las que sean determinadas por el supervisor.

IV. Análisis de oferta – Datos de Compra Pública

De acuerdo con la información obtenida en la consulta realizada en el modelo de abastecimiento estratégico; Análisis de la Oferta y Demanda de Colombia Compra Eficiente, frente a la búsqueda de empresas del sector cuyo objeto se describe con la prestación de servicios de apoyo a la gestión relacionado con el código 80111600. Se puede evidenciar que en el lapso del año 2023-2024 se suscribieron cerca de 1.06 mill de contratos a nivel nacional por valor de \$26 bill, donde participaron cerca de 510.10 mil proveedores, los cuales se relacionan a continuación:



En las siguientes gráficas se evidencia que la mayoría de los contratos con objetos relacionados al expuesto en el presente estudio corresponden a proveedores no plurales con una participación del 99.93%. Así mismo, se relaciona el valor aproximado de los contratos ejecutados para proponentes singulares como para proponentes plurales:

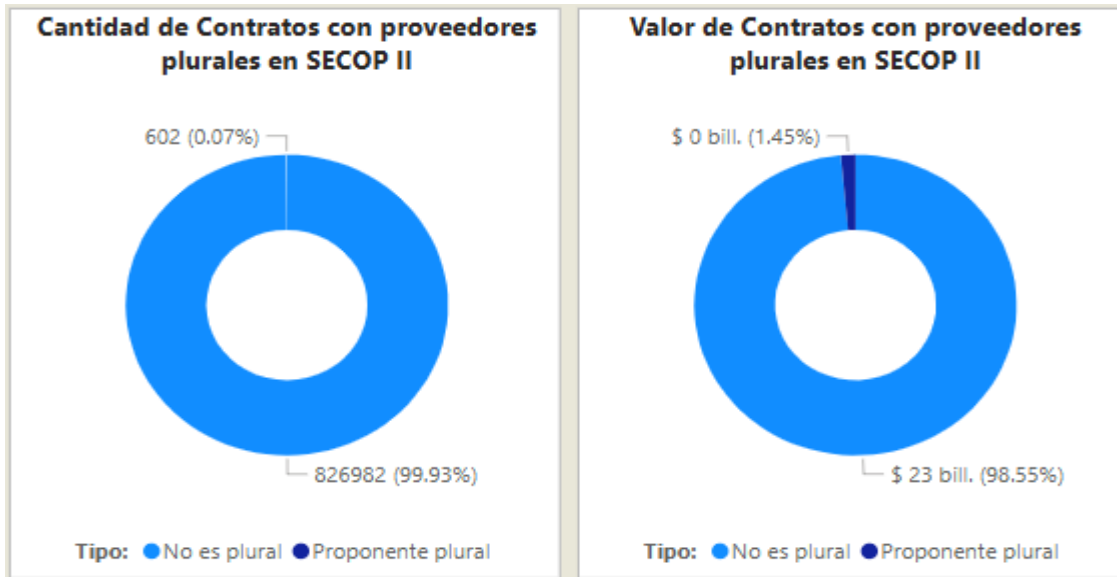

Se proyecta el gasto anual de las distintas entidades a nivel nacional en contrataciones con objeto similar al señalado en el presente análisis del sector, tal y como se describe en grafica a continuación:



En el mismo sentido, teniendo en cuenta los códigos de naciones unidas relacionados en el presente estudio y habiendo consultado el histórico de contratación en la plataforma SECOP II, la Modalidad de Contratación para este tipo de procesos es de directa o régimen especial, teniendo la mayoría contrataciones directas, por valor de \$22 bill aproximadamente y en segundo lugar bajo la modalidad de Régimen Especial por un valor de \$3 bill, aproximadamente.



Estudio de la Demanda.

De acuerdo con la información obtenida en la consulta realizada en el modelo de abastecimiento estratégico **Análisis de la Demanda de Colombia Compra Eficiente¹**, se consultan los contratos celebrados relacionados con los códigos de clasificación relacionados a continuación:

- 80111600 servicios de personal temporal

Una vez consultados, se evidencia que en la vigencia 2024 se suscribieron en la Nación alrededor de 551.36 mil contratos y se estima que el valor de estos fue cerca de \$14 billones de pesos aproximadamente, cuyos números de contratos por entidad se relacionan a continuación:

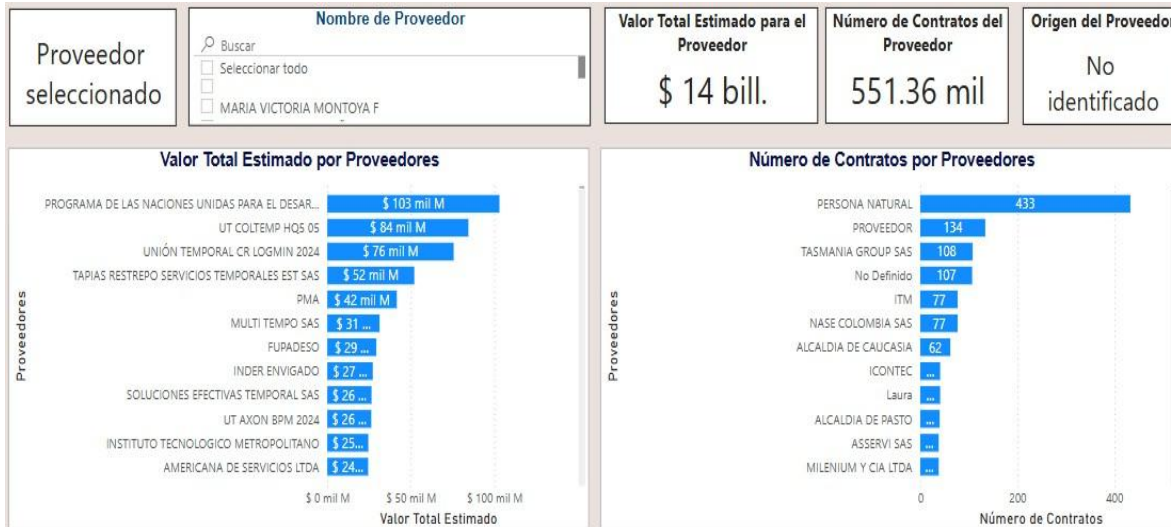

¹<https://www.colombiacompra.gov.co/content/herramienta-de-visualizacion-para-el-analisis-de-la-demanda-y-de-la-oferta>

Adicionalmente, podemos enfatizar que en el Distrito Capital de Bogotá se concentran la mayoría de los contratistas con un 23.02% como se muestra a continuación:

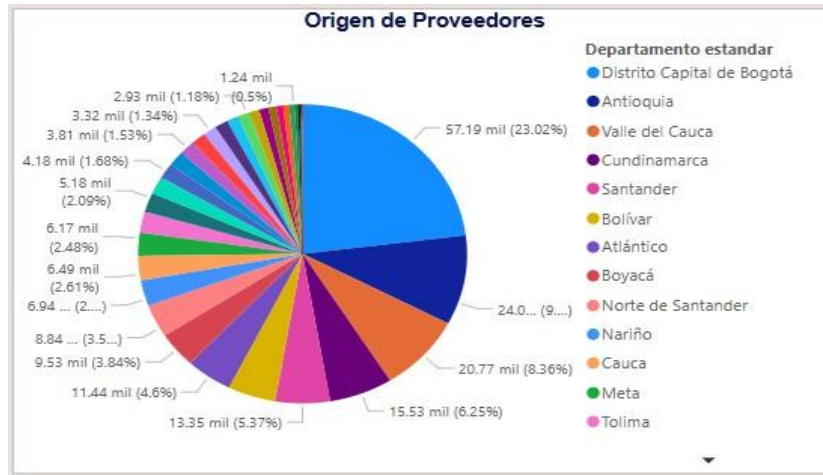

Respecto a la gráfica descrita a continuación “Origen de Proveedores-Nivel Internacional” podemos observar que la mayoría son contratistas nacionales y que en el 2024 se suscribieron 399.545 contratos aproximadamente mientras que los contratistas de origen extranjero suscribieron alrededor de 1.388 contratos.

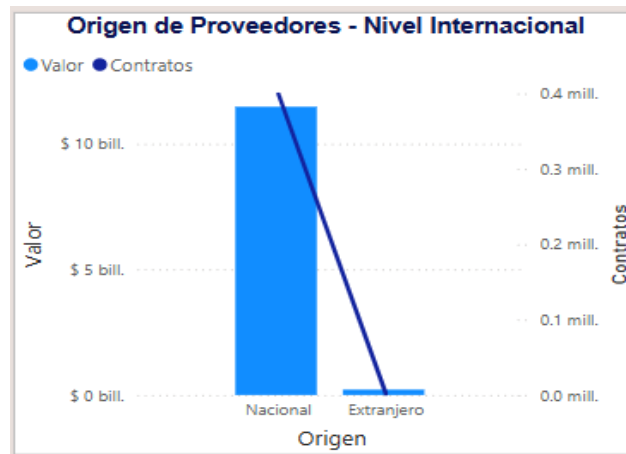

A continuación, podemos observar contrataciones similares celebradas en años anteriores:

AÑO	NUMERO DEL PROCESO	TIPO DE PROCESO	ENTIDAD	PLAZO	OBJETO	CUANTIA
2024	CD-03-2024-6520	Contratación Directa	DISTRITO ESPECIAL INDUSTRIAL Y PORTUARIO DE BARRANQUILLA	48 días	PRESTACIÓN DE SERVICIOS DE APOYO A LA GESTIÓN EN LA SECRETARIA DISTRITAL DE GOBIERNO PARA EL FORTALECIMIENTO DE LOS PROCESOS ADMINISTRATIVOS Y SOCIALES DEL PROGRAMA DE ATENCIÓN AL MIGRANTE EN EL DISTRITO DE BARRANQUILLA	\$7.300.000

2024	CD-81-2024-5810	contratación Directa	DISTRITO ESPECIAL INDUSTRIAL Y PORTUARIO DE BARRANQUILLA	70 días	PRESTACION DE SERVICIOS POR MEDIO DE APOYO A LA GESTION PARA ACOMPAÑAR A LA GERENCIA DE DESARROLLO SOCIAL EN EL CUMPLIMIENTO DE LOS OBJETIVOS Y PROGRAMAS	\$ 10.500.000
------	-----------------	----------------------	--	---------	---	---------------

V. Análisis Económico

El valor estimado del futuro contrato es de **NUEVE MILLONES DE PESOS M/L (\$ 9.000.000)**, no responsable de IVA, y todos los tributos que se generen con ocasión a la celebración, ejecución y liquidación del contrato. La suma anterior, se obtiene de la información contenida en el Análisis del Sector.

El contrato tendrá un plazo de ejecución de hasta el 30 de Diciembre de 2025. Contados a partir de la fecha de inicio de ejecución del mismo, una vez se cumplan los requisitos de perfeccionamiento y ejecución dispuestos en el artículo 41 de la ley 80 de 1993.

La Entidad estima que el contrato a celebrar es un contrato de Prestación de Servicios Profesionales y/o Apoyo a la Gestión, el cual se adelantará de acuerdo con lo establecido en el Literal h) del numeral 4° del artículo 2° de la Ley 1150 de 2007 y artículo 2.2.1.2.1.4.9 del Decreto 1082 de 2015, reconociendo como modalidad de contratación correspondiente la Contratación Directa.

Contratos de prestación de servicios profesionales y de apoyo a la gestión, o para la ejecución de trabajos artísticos que solo pueden encomendarse a determinadas personas naturales.

Las Entidades Estatales pueden contratar bajo la modalidad de contratación directa la prestación de servicios profesionales y de apoyo a la gestión con la persona natural o jurídica que esté en capacidad de ejecutar el objeto del contrato, siempre y cuando la Entidad Estatal verifique la idoneidad o experiencia requerida y relacionada con el área de que se trate. En este caso, no es necesario que la Entidad Estatal haya obtenido previamente varias ofertas, de lo cual el ordenador del gasto debe dejar constancia escrita.

Los servicios profesionales y de apoyo a la gestión corresponden a aquellos de naturaleza intelectual diferentes a los de consultoría que se derivan del cumplimiento de las funciones de la Entidad Estatal, así como los relacionados con actividades operativas, logísticas, o asistenciales.

Para constancia se firma en octubre de 2025

JAIME ALBERTO MIRANDA ESQUIVEL
 Asesor Externo
 Secretaría General del Distrito 