



<b>PROCESO</b>					
<b>GESTIÓN DEL TALENTO HUMANO</b>					
<b>NOMBRE DEL FORMATO</b>					
<b>FORMATO ESTUDIOS PREVIOS</b>					
<b>CLASIFICACIÓN DE LA INFORMACIÓN</b>					
<b>Pública</b>	<input checked="" type="checkbox"/>	<b>Pública Clasificada</b>	<input type="checkbox"/>	<b>Pública Reservada</b>	<input type="checkbox"/>

**PARA DETERMINAR LA CONVENIENCIA Y OPORTUNIDAD PARA CONTRATOS DE PRESTACIÓN DE SERVICIOS DE ACTIVIDADES DE INSTRUCTOR**

**CONTRATACIÓN DE INSTRUCTORES OFERTA REGULAR**

<b>OBJETO:</b>	Contratación de instructores de oferta regular del Centro Náutico Pesquero, vigencia 2025.
<b>EDUCACIÓN Y/O FORMACIÓN</b>	Los requerimientos de educación y/o formación están establecidos en los perfiles requeridos en los diseños curriculares de los programas de formación ofertados en el CNP para los Programas del centro de formación. La información de requisitos académicos y competencias mínimas se encuentran relacionadas en el ítem 4 “Competencias técnicas y personales”, tabla No. 1 del presente documento
<b>EXPERIENCIA RELACIONADA:</b>	La información de experiencia laboral, profesional y relacionada se encuentra ajustada de acuerdo con el diseño curricular del programa académico, está relacionada en el ítem 4 “Competencias técnicas y personales”, tabla No. 1 del presente documento.
<b>VALOR Y FORMA DE PAGO:</b>	<p><i>Se fija como valor total para la ejecución de ocho (8) contratos, la suma de TREINTA Y TRES MILLONES QUINIENTOS SETENTA Y SEIS MIL CUATROCIENTOS TREINTA PESOS M/CTE (\$33.576.430). Esta suma será pagada por el SENA a los contratistas de acuerdo con lo establecido en el ítem 7 “Justificación Valor del contrato”. Amparado en el CDP No. 2125 de enero de 2025.</i></p> <p><i>Tres (4) contratos, por valor de TRES MILLONES SEISCIENTOS SETENTA Y NUEVE MIL SEISCIENTOS NUEVE PESOS M/CTE. (\$3.679.609) cada uno. Esta suma será pagada por el SENA a cada contratista de la siguiente manera: a) un pago en el mes de noviembre de 2025, por valor de TRES MILLONES DOSCIENTOS DIECINUEVE MIL SEISCIENTOS CINCUENTA Y OCHO PESOS M/CTE (\$3.219.658), y b) Un último pago en el mes de diciembre de 2025,</i></p>



	<p>por valor de CUATROCIENTOS CINCUENTA Y NUEVE MIL NOVECIENTOS CINCUENTA Y UN PESOS M/CTE (\$459.951)</p> <p>Un (1) contrato, por valor de TRES MILLONES SEISCIENTOS SETENTA Y NUEVE MIL SEISCIENTOS NUEVE PESOS M/CTE. (\$3.679.609). Esta suma será pagada por el SENA al contratista de la siguiente manera: a) un pago en el mes de noviembre de 2025, por valor de UN MILLON OCHOCIENTOS TREINTA Y NUEVE MIL OCHOCIENTOS CINCO PESOS M/CTE (\$1.839.805), y b) Un último pago en el mes de diciembre de 2025, por valor de UN MILLON OCHOCIENTOS TREINTA Y NUEVE MIL OCHOCIENTOS CUATRO PESOS M/CTE (\$1.839.804)</p> <p>Tres (03) contratos, por valor de CINCO MILLONES CINCUENTA Y NUEVE MIL CUATROCIENTOS SESENTA Y DOS PESOS M/CTE (\$5.059.462) cada uno. Esta suma será pagada por el SENA a cada contratista, de la siguiente manera: manera a) Un (1) pago correspondiente al mes de noviembre de 2025, por valor de TRES MILLONES DOSCIENTOS DIECINUEVE MIL SEISCIENTOS CINCUENTA Y OCHO PESOS M/CTE (\$3.219.658) y b) Un (1) pago por el trabajo realizado en el mes de diciembre de 2025, por un valor de UN MILLÓN OCHOCIENTOS TREINTA Y NUEVE MIL OCHOCIENTOS CUATRO PESOS M/CTE (\$1.839.804).</p>												
PLAZO:	<p>Hasta el 19 de diciembre sin exceder la presente vigencia presupuestal.</p> <table border="1" data-bbox="695 1226 1339 1392"> <thead> <tr> <th>ÍTEM</th> <th>PLAZO</th> <th>INSTRUCTORES</th> </tr> </thead> <tbody> <tr> <td>1</td> <td>24 días</td> <td>5</td> </tr> <tr> <td>3</td> <td>33 días</td> <td>3</td> </tr> <tr> <td colspan="2"><b>Total, general</b></td> <td><b>8</b></td> </tr> </tbody> </table>	ÍTEM	PLAZO	INSTRUCTORES	1	24 días	5	3	33 días	3	<b>Total, general</b>		<b>8</b>
ÍTEM	PLAZO	INSTRUCTORES											
1	24 días	5											
3	33 días	3											
<b>Total, general</b>		<b>8</b>											
LUGAR DE EJECUCIÓN:	<i>Buenaventura - Valle del Cauca</i>												
SUPERVISOR:	<i>La supervisión del contrato estará a cargo de la coordinación académica o quien designe el ordenador del pago o director de área o jefe de oficina</i>												
ORDENADOR DEL GASTO:	<i>MAURICIO GOMEZ BETANCOURT- subdirector del Centro Náutico pesquero de Buenaventura</i>												

De conformidad con lo establecido en los numerales 7 y 12 del artículo 25 de la Ley 80 de 1993 y el artículo 20 del Decreto 1510 de 2013 Decreto compilado por el artículo 2.2.1.1.2.1.1 del Decreto 1082 de 2015, así como lo dispuesto en el literal h) del numeral 4 del artículo 2 de la Ley 1150 de 2007, en concordancia con el artículo 2.2.1.2.1.4.9 del Decreto 1082 de 2015, artículo 2.8.4.4.5 y



subsiguientes del Decreto 1068 de 2015, artículo 3º del Decreto 371 de 2021 y de la Ley 2013 de 2019 entorno a la integralidad de la entidad, la, subdirección del Centro Náutico Pesquero de Buenaventura del SENA, requiere contratar los servicios personales para atender la necesidad que a continuación se describe:

#### **1. Justificación de la necesidad de la contratación:**

El Servicio Nacional de Aprendizaje SENA, es un establecimiento público del orden nacional, con personería jurídica, patrimonio propio e independiente, y autonomía administrativa; Adscrito al Ministerio del Trabajo de Colombia. Ofrece formación gratuita a millones de colombianos que se benefician con programas técnicos, tecnológicos y complementarios que, enfocados en el desarrollo económico, tecnológico y social del país, entran a engrosar las actividades productivas de las empresas y de la industria, para obtener mejor competitividad y producción con los mercados globalizados.

Facultada por el Estado para la inversión en infraestructura necesaria para mejorar el desarrollo social y técnico de los trabajadores en las diferentes regiones, a través de formación profesional integral que logra incorporarse con las metas del Gobierno Nacional, mediante el cubrimiento de las necesidades específicas de recurso humano en las empresas, a través de la vinculación al mercado laboral, bien sea como empleado o subempleado, con grandes oportunidades para el desarrollo empresarial, comunitario y tecnológico.

La entidad más querida por los colombianos funciona en permanente alianza entre Gobierno, empresarios y trabajadores, desde su creación, con el firme propósito de lograr la competitividad de Colombia a través del incremento de la productividad en las empresas y regiones, sin dejar de lado la inclusión social, en articulación con la política nacional: Más empleo y menos pobreza. Por tal razón, se generan continuamente programas y proyectos de responsabilidad social, empresarial, formación, innovación, internacionalización y transferencia de conocimientos y tecnologías.

Tal como lo establece el artículo 4 de la ley 119 de 1994, son funciones del SENA

- 1.** Impulsar la promoción social del trabajador, a través de su formación profesional integral, para hacer de él un ciudadano útil y responsable, poseedor de valores morales éticos, culturales y ecológicos.
- 2.** Velar por el mantenimiento de los mecanismos que aseguren el cumplimiento de las disposiciones legales y reglamentarias, relacionadas con el contrato de aprendizaje.
- 3.** Organizar, desarrollar, administrar y ejecutar programas de formación profesional integral, en coordinación y en función de las necesidades sociales y del sector productivo.



4. Velar porque en los contenidos de los programas de formación profesional se mantenga la unidad técnica.
5. Crear y administrar un sistema de información sobre oferta y demanda laboral.
6. Adelantar programas de formación tecnológica y técnica profesional, en los términos previstos en las disposiciones legales respectivas.
7. Diseñar, promover y ejecutar programas de formación profesional integral para sectores desprotegidos de la población.
8. Dar capacitación en aspectos socio empresariales a los productores y comunidades del sector informal urbano y rural.
9. Organizar programas de formación profesional integral para personas desempleadas y subempleadas, y programas de readaptación profesional para personas en situación de discapacidad.
10. Expedir títulos y certificados de los programas y cursos que imparta o valide, dentro de los campos propios de la formación profesional integral, en los niveles que las disposiciones legales le autoricen.
11. Desarrollar investigaciones que se relacionen con la organización del trabajo y el avance tecnológico del país, en función de los programas de formación profesional.
12. Asesorar al Ministerio de Trabajo y Seguridad Social en la realización de investigaciones sobre recursos humanos y en la elaboración y permanente actualización de la clasificación nacional de ocupaciones, que sirva de insumo a la planeación y elaboración de planes y programas de formación profesional integral.
13. Asesorar al Ministerio de Educación Nacional en el diseño de los programas de educación media técnica, para articularlos con la formación profesional integral.
14. Prestar servicios tecnológicos en función de la formación profesional integral, cuyos costos serán cubiertos plenamente por los beneficiarios, siempre y cuando no se afecte la prestación de los programas de formación profesional.

El SENA está encargado de cumplir la función que le corresponde al Estado de invertir en el desarrollo social y técnico de los trabajadores colombianos, ofreciendo y ejecutando la formación profesional integral, para la incorporación y el desarrollo de las personas en actividades productivas que contribuyan al desarrollo social, económico y tecnológico del país (Ley 119/1994).

De acuerdo con las normas y apartes vigentes de la Ley 119 de 1994 y el Decreto 249 de 2004 (Modificado parcialmente por el Decreto 2520 de 2013), la “Estructura Formal” que tiene actualmente el SENA para el desarrollo de sus funciones, es la siguiente:

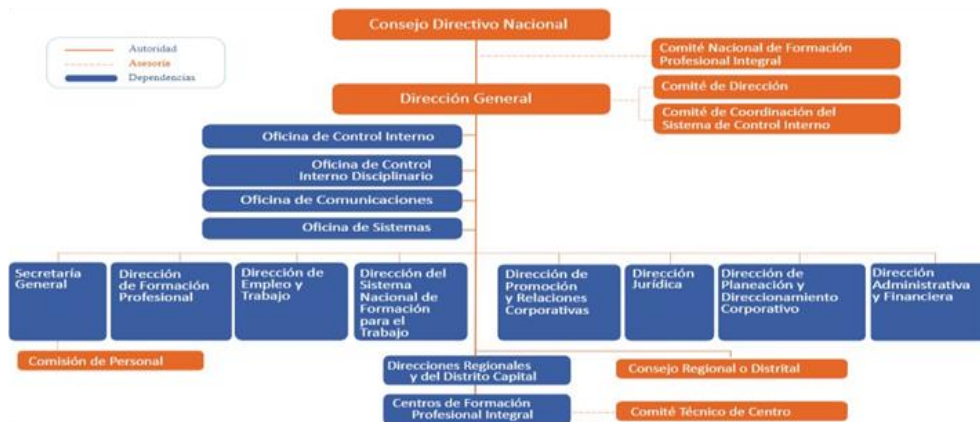

El SENA tiene 33 regionales, distribuidas en cinco zonas del país: caribe, Andina, Pacífica en la que se encuentra la Regional Valle, Amazónica y de la Orinoquía. El artículo 20 de la Ley 119 de 1994 establece que “Las regionales estarán administradas por un director regional, que será representante del Director General, de su nombramiento y remoción y tendrá la responsabilidad de condicionar, administrar y velar por la ejecución de las actividades del SENA dentro de su jurisdicción.

Zona Pacífica "Valle" lidera procesos investigativos que buscan reducir la brecha en ricos y pobres, mediante el fomento y apoyo a las medianas y pequeñas empresas.

La región vallecaucana es considerada como una zona agrícola por excelencia, dado especialmente por las bondades climáticas, fertilidad de sus tierras y su vocación con el campo que fueron de gran atractivo para los primeros terratenientes en su gran mayoría de origen español, que, inclinados por estas ventajas, fueron tecnificando sus cultivos.

Con una cobertura que abarca a los 42 municipios del departamento, imparte formación técnica, tecnológica y complementaria con el fin de incrementar los índices de competitividad y productividad de los sectores estratégicos de la región como son la agroindustria, servicios y comercio, facilitando con esto el desarrollo sostenible y la inclusión social del Pacífico colombiano. Adicionalmente, lidera procesos investigativos que buscan reducir la brecha en ricos y pobres, mediante el fomento y apoyo a las medianas y pequeñas empresas, que le han apostado a la solución de las necesidades básicas insatisfechas y, por ende, al desarrollo sostenible de la región.

Los centros de esta región ofrecen formación en salud ocupacional, talento humano, hotelería, turismo, electricidad, negociación internacional, gestión logística, producción multimedia, alimentos, agricultura, especies menores, economía campesina, pesca, electricidad, construcción y biotecnología, entre otros.



La regional avanza en su posicionamiento como líder nacional en la generación de conocimiento e innovación, así como el aprovechamiento de las últimas tecnologías para la formación profesional, que, en adición con las alianzas estratégicas con instituciones educativas y centros de investigación, garantizarán una mano de obra calificada para responder con las demandas de empresarios de la zona y del país en general.

El Centro Náutico Pesquero - CNP, imparte formación tecnológica, técnica y auxiliares de los siguientes programas de formación:

<b>NIVEL</b>	<b>NOMBRE PROGRAMA</b>
<b>TECNOLOGOS</b>	NEGOCIACIÓN INTERNACIONAL
	GESTIÓN LOGÍSTICA
	DISTRIBUCIÓN FÍSICA INTERNACIONAL
	GESTIÓN DE MERCADOS
	GESTIÓN PORTUARIA
	ACUICULTURA
	GESTION CONTABLE Y DE INFORMACION FINANCIERA
	DESARROLLO DE MEDIOS GRAFICOS VISUALES
	PRODUCCION DE MULTIMEDIA
	GESTIÓN DEL TALENTO HUMANO
	ENFERMERIA.
COMERCIO INTERNACIONAL	
SERVICIOS DE AGENCIAS DE VIAJES	
MANTENIMIENTO DE EQUIPOS DE COMPUTO.	
INSTALACIONES ELECTRICAS RESIDENCIALES	



<i>TÉCNICOS</i>	CONTABILIZACION DE OPERACIONES COMERCIALES Y FINANCIERAS.
	ASISTENCIA ADMINISTRATIVA.
	SISTEMAS.
	MONITOREO AMBIENTAL
	RECURSOS HUMANOS.
	INTEGRACION DE OPERACIONES LOGISTICAS
	CARPINTERIA METALICA
	PROMOTORIA EN MANEJO AMBIENTAL
	PRODUCCION ACUICOLA.
	SERVICIOS FARMACEUTICOS
	OPERACIONES DE COMERCIO EXTERIOR
	INSTALACION DE SISTEMAS ELECTRICOS RESIDENCIALES Y COMERCIALES
	OPERACION TURISTICA LOCAL
	EJECUCION DE LA DANZA
	SISTEMAS AGROPECUARIOS ECOLOGICOS.
	SERVICIOS Y OPERACIONES MICROFINANCIERAS
	APOYO ADMINISTRATIVO EN SALUD.
	PELUQUERIA.
	MARINERO QUE FORMA PARTE DE LA GUARDIA DE NAVEGACION. REGLA -II/4 STCW 78- ENMENDADO. A NIVEL DE APOYO



	ASISTENCIA EN ORGANIZACION DE ARCHIVOS.
	OPERACIONES COMERCIALES EN RETAIL
	INTEGRACION DE CONTENIDOS DIGITALES.
	ASESORIA COMERCIAL
	PROGRAMACION DE APLICACIONES PARA DISPOSITIVOS MOVILES
	MANTENIMIENTO DE EQUIPOS DE REFRIGERACION, VENTILACION Y CLIMATIZACION
	CONSERVACION DE RECURSOS NATURALES
	EMPRENDIMIENTO Y FOMENTO EMPRESARIAL
	ATENCION INTEGRAL AL CLIENTE
	COMPRAS Y ABASTECIMIENTO
	INFORMACION Y SERVICIO AL CLIENTE
	MANTENIMIENTO Y REPARACION DE EDIFICACIONES.
<i>AUXILIAR</i>	SERVICIOS DE APOYO AL CLIENTE
	INFORMACION TURISTICA

El Centro Náutico Pesquero - CNP, imparte formación tecnológica y técnica virtual en los siguientes programas de formación:

NIVEL	PROGRAMA
TECNOLOGO	DESARROLLO PUBLICITARIO
TECNOLOGO	ANALISIS Y DESARROLLO DE SOFTWARE
TECNOLOGO	DESARROLLO DE MEDIOS GRAFICOS VISUALES
TECNOLOGO	DESARROLLO DE PRODUCTOS ELECTRONICOS
TECNOLOGO	COORDINACION DE PROCESOS LOGISTICOS
TECNOLOGO	ANALISIS Y DESARROLLO DE SOFTWARE
TECNOLOGO	DESARROLLO DE MEDIOS GRAFICOS VISUALES



TECNOLOGO	GESTION INTEGRAL DEL TRANSPORTE TG CERRADA
TECNOLOGO	GESTION EFICIENTE DE ENERGIA
TECNICO	ATENCION INTEGRAL AL CLIENTE
TECNICO	VENTA DE PRODUCTOS EN LINEA
TECNICO	SERVICIO DE RECEPCION HOTELERA
TECNICO	OPERACION TURISTICA LOCAL
TECNICO	SERVICIOS COMERCIALES Y FINANCIEROS
TECNICO	PROGRAMACION DE SOFTWARE
TECNICO	ASESORIA COMERCIAL
TECNICO	VENTA DE PRODUCTOS EN LINEA

El Centro Náutico Pesquero – CNP, con corte al mes de diciembre de 2024, reporta una planta de personal que desarrollan actividad laboral como Instructor representados en 42 personas, distribuidos de la siguiente manera:

<b>DISTRIBUCIÓN INSTRUCTOR PLANTA</b>		
<b>ÍTEM</b>	<b>RED DE CONOCIMIENTO</b>	<b>INSTRUCTOR</b>
	ACUÍCOLA	2
	ACUICULTURA	1
	AMBIENTAL	3
	CONTENIDOS DIGITALES	2
	DERECHOS HUMANOS Y FUNDAMENTALES	2
	ENFOQUE DIFERENCIAL	1
	FINANCIERAS	1
	GENERACIÓN DE LA ENERGÍA ELÉCTRICA	1
	GESTIÓN ADMINISTRATIVA Y GESTIÓN FINANCIERA	2
	GESTIÓN DE MERCADO	1
	GESTIÓN LOGÍSTICA	3
	HOTELERÍA Y TURISMO	4
	INFRAESTRUCTURA	1
	INSTITUCIONAL DE LA INTEGRALIDAD	1
	INSTITUCIONALIDAD DEL IDIOMA	1
	INTERACCIÓN CONSIGO MISMO	4
	MADERABLES Y NO MADERABLES	2
	MATERIALES PARA LA INDUSTRIA	1
	PEDAGOGÍA Y DIDÁCTICA	2
	PESCA	2
	SEGURIDAD Y SALUD EN EL TRABAJO	1



	SOFTWARE	1
	TRANSPORTE MARÍTIMO	1
	NEGOCIACION INTERNACIONAL	1
	CURSO FINAL DE LA ENERGÍA ELECTICA	1
	<b>TOTAL, GENERAL</b>	<b>42</b>

Así las cosas, se requiere la contratación de personal debido a que tan solo el 79% de la planta presenta dedicación laboral a impartir Formación Profesional Integral en las áreas medulares del Centro de Formación. Este recurso versus metas de formación impide el normal desarrollo de la misionalidad del Centro de Formación.

Para la vigencia 2025, por parte de la Dirección General se registran las siguientes metas:

<b>META DE FORMACIÓN PROFESIONAL INTEGRAL</b>	
<b>VIGENCIA 2025</b>	
<b>MODALIDAD</b>	<b>META</b>
<b>TÉCNICO LABORAL Y OTROS</b>	<b>5315</b>
<b>EDUCACIÓN SUPERIOR</b>	<b>1416</b>
<b>TOTAL, TITULADA</b>	<b>6731</b>
<b>ARTICULACION CON LA MEDIA - TECNICOS (INCLUIDAS EN TECNICO LABORAL Y OTROS - CENTROS DE FORMACIÓN)</b>	<b>2904</b>
<b>COMPLEMENTARIA - CENTROS DE FORMACIÓN</b>	<b>41580</b>
<b>TOTAL, CENTRO DE FORMACIÓN</b>	<b>48.311</b>

Se identifica inexistencia de personal suficiente para atender los compromisos del Plan estratégico de la Entidad, Plan de Acción y metas institucionales para la anualidad 2025, identificando necesidades en materia de apoyos a la gestión de las diferentes acciones administrativas que repercutan en la atención y avance de la carga laboral suscrita por los funcionarios de planta.

Por lo anterior, se hace necesario llevar a cabo la contratación presentada en este estudio previo, contratista que deberá contar con la experiencia, idoneidad y capacidades específicas para brindar apoyo de carácter temporal y durante la vigencia 2025 para realizar las siguientes actividades descritas en el siguiente numeral, para lograr el cometido del plan estratégico del SENA, en ese



sentido el plazo para cubrir la necesidad planteada se surte en la vigencia enunciada.

En cumplimiento de este propósito y en virtud de las funciones que son propias del SENA – CNP tanto desde el punto de vista misional como de gestión, se requiere apoyar y acompañar los diferentes procesos; por lo que se hace indispensable contar personas idóneas para que preste los servicios profesionales o de apoyo a la gestión según corresponda para la satisfacción de la necesidad: *“Prestación de servicios profesionales de carácter temporal de instructores para desarrollar acciones de formación integral en los diferentes programas de formación titulada y/o complementaria del Centro Náutico Pesquero, con el fin de fortalecer el normal desarrollo de las funciones que por ley le han sido asignadas contribuyendo con el cumplimiento del Plan de Acción del SENA y el Plan Nacional de Desarrollo que de acuerdo con lo señalado en el Pacto por la equidad, línea C “Educación de calidad”, MinEducación, en coordinación con el Servicio Nacional de Aprendizaje (SENA), revisará y reenfocará los programas de articulación de la educación media, incluyendo dentro de sus posibles énfasis las competencias empresariales y para el emprendimiento. Así mismo, establecerá una mesa técnica intersectorial cuyo propósito será estimular la mentalidad y cultura emprendedora de los estudiantes de educación media y posmedia, a través de su participación en programas de espacios microinnovadores, en los cuales se promueva la participación de líderes empresariales en diversos sectores como mentores de nuevos emprendimientos. Por último, el SENA, dentro de sus competencias, buscará aumentar el alcance e impacto de estos programas, a través de alianzas con otros actores de formación técnica y tecnológica.*

Tratándose de actividades en las que prima el intelecto y requiriendo personal con un grado de conocimiento especializado o no existiendo o siendo insuficiente la planta de personal adoptada por el Gobierno Nacional y asignada al Centro, la alternativa legal con que cuenta la entidad para suplir la necesidad temporal que tiene, es mediante la celebración de un contrato de prestación de servicios personales con una persona natural, que esté en capacidad de ejecutar el objeto del contrato y que demuestre la idoneidad y la experiencia directamente relacionada, conforme a las especificaciones que se indican en este documento, lo anterior conforme al artículo 32 – numeral 3 de la Ley 80 de 1993, que establece: *“Son contratos de prestación de servicios los que celebren las entidades estatales para desarrollar actividades relacionadas con la administración o funcionamiento de la entidad. Estos contratos sólo podrán celebrarse con personas naturales cuando dichas actividades no puedan realizarse con personal de planta o requieran conocimiento especializados. // En ningún caso estos contratos generan relación laboral ni prestaciones sociales y se celebrarán por el término estrictamente indispensable”.*

El Centro de Formación cuenta con el presupuesto asignado para la vigencia 2025, para contratar los instructores que actualmente se requieren para impartir la Formación Profesional antes relacionada, distribuidos de acuerdo con las necesidades y áreas temáticas y/o redes de conocimientos correspondientes a lo indicado en el párrafo anterior de esta solicitud y el Plan de Contratación



denominado anexo No. 2 que se anexa.

## **2. Obligaciones Específicas:**

### **Obligaciones Instructores Modalidad Presencial y Complementaria**

1. Participar en la planeación de los procesos formativos de acuerdo con los lineamientos institucionales, para el área temática del objeto contractual.
2. Participar bajo previa autorización, en jornadas de diseño y desarrollo curricular de programas de Formación Profesional Integral, conforme a las necesidades nacionales y a los lineamientos institucionales requeridos para el área temática objeto del contrato.
3. Evaluar los aprendizajes previos correspondientes a las fichas asignadas, de acuerdo con los procedimientos, plazos y herramientas tecnológicas que la entidad defina.
4. Ejecutar la formación profesional integral de acuerdo con el currículo, desarrollo curricular y proyecto formativo de los programas del área temática objeto del contrato, aplicando según la modalidad, estrategias de enseñanza, aprendizaje, seguimiento y evaluación de acuerdo con los lineamientos pedagógicos y metodológicos de la entidad. Desde su planeación hasta la emisión de juicios de evaluación.
5. Participar bajo previa autorización en proyectos de investigación o innovación técnica y/o pedagógica alineado con las políticas de SENNOVA.
6. Entregar los soportes del procedimiento de Ingreso de aprendices al programa de formación tales como: Ficha de matrícula; fotocopia del documento de identidad, y/o requisitos definidos en el diseño curricular, cuando ejecute formación complementaria.
7. Registrar, verificar y hacer seguimiento oportuno en el sistema de información que la entidad tiene definido para la Gestión de la Formación Profesional Integral mediante las siguientes actividades tales como: asociar a las rutas de aprendizaje a los aprendices nuevos, reintegrados o trasladados, comunicar al Coordinador Académico oportunamente anomalías, inconsistencias, novedades de aprendices, concertaciones y resultados de planes de mejoramiento y hallazgos en el registro de la información; de acuerdo con lo establecido en el reglamento al aprendiz y manual de convivencia, registrar en el aplicativo definido por el centro de formación, las asistencias a las sesiones de formación según la programación para cada ficha, emitir juicio valorativo sobre el nivel de cumplimiento de los resultados de aprendizajes de las competencias del programa, adquiridos por los aprendices en el desarrollo de su formación, aplicando los procedimientos, plazos y herramientas tecnológicas que la entidad tiene definido, entre otras.
8. Participar en diferentes actividades asociadas a la ejecución de la formación Profesional Integral, tales como registro calificado, acompañamiento a los aprendices en las actividades



propuestas por el área de bienestar al aprendiz, portafolio de servicios, feria vocacional y autoevaluación, entre otras.

9. Cumplir con los lineamientos del Sistema Integrado de Gestión y el Sistema de Seguridad de Salud en el Trabajo y asistir a las convocatorias que el centro programa.
10. Realizar seguimiento en la etapa productiva a los aprendices que le sean asignados de acuerdo con el procedimiento y lineamientos establecidos por la Entidad.
11. Responder por los bienes y elementos puestos a su disposición para el cumplimiento del objeto del contrato; y una vez finalizado el contrato quedar a paz y salvo con el Almacén.
12. Gestionar y entregar a la coordinación y al supervisor(a), a más tardar dentro de los primeros cinco (5) días hábiles del mes siguiente; el reporte mensual de las horas ejecutadas, de acuerdo con los tiempos de programación y lo definido en el manual de contratación.
13. Las demás necesarias para el cabal cumplimiento del objeto.

### 3. Identificación del Contrato a Celebrar:

El contrato por suscribir es de prestación de servicios profesionales o de apoyo a la gestión teniendo en cuenta los artículos 32 – numeral 3 de la Ley 80 de 1993, 2 – literal h) del numeral 4 de la Ley 1150 de 2007 y el artículo 2.2.1.2.1.4.9 del Decreto 1082 de 2015.

De conformidad con las normas mencionadas, este contrato en ningún caso genera relación laboral ni prestaciones sociales, no tiene subordinación y se celebrará por el término estrictamente indispensable.

### 4. Competencias Técnicas y Personales:

La persona natural deberá ejecutar el objeto del contrato a partir de los conocimientos y experiencia relacionada descritos en el presente estudio previo, además de contar con buenas relaciones interpersonales con clientes internos y/o externos, uso eficaz de las tecnologías de la información y de la comunicación, capacidad de trabajo en equipo y liderazgo.

**Tabla No. 1: Perfil profesional y experiencia docente y/o relacionada.**

NECESIDADES CONTRATACIÓN DE INSTRUCTORES								
PROGRAMA OFERTA REGULAR – FORMACION VIRTUAL Y COMPLEMENTARIA								
ÍTEM	RED DE CONOCIMIENTO	PROGRAMA DE FORMACIÓN	COMPETENCIA	TIPO DE FORMACIÓN	PERFIL	FECHA		CANTIDAD DE INSTRUCTORES
						INICIO	FIN	



1	LOGÍSTICA Y TRANSPORTE	OMI 1.13 PRIMEROS AUXILIOS CONOCIMIENTOS BASICOS (CUADRO A-VI/1-3- STCW/78 ENMENDADO) IMO 1.13 ELEMENTARY FIRST AID	Formular, ejecutar y evaluar proyectos. trabajar en equipo. establecer procesos comunicativos asertivos. manejar herramientas informáticas asociadas al área objeto de la formación.	Complementaria	Requisitos académicos: Médico o Enfermero Profesional o Tecnólogo en Ciencias de la Salud. Certificado como instructor marítimo y certificado para impartir el curso modelo OMI 1.13 en el área objeto de la formación.  Experiencia laboral y/o especialización: tres (3) años en actividades de formación para gente de mar en el área de la salud y seis (6) meses impartiendo formación.	2025/11/04	2025/12/12	1
2	LOGÍSTICA Y TRANSPORTE	OMI 1.01 FORMACION BASICA EN OPERACIONES DE CARGA DE PETROLEROS Y QUIMICEROS (CUADRO A-V/1-1-1 STCW/78 ENMENDADO) (BASIC TRAINING IN OIL AND CHEMICAL TANKER CARGO OPERATIONS)	Contribuir a la seguridad de las operaciones de carga en petroleros y quimiqueros. (SECCIÓN A-V/1-1, CUADRO A-V/1-1-1- CÓDIGO STCW/78 ENMENDADO).	Complementaria	Competencia: Contribuir a la seguridad de las operaciones de carga en petroleros y quimiqueros. (SECCIÓN A-V/1-1-1, CUADRO A-V/1-1-1- CÓDIGO STCW/78 ENMENDADO).  Requisitos académicos: tecnólogo oficial de cubierta, puente o máquina o profesional en ciencias navales náuticas. nota: certificación en el curso OMI 1.01. OMI 3.12 evaluación, examen y titulación de la gente de mar, OMI 6.09 curso de entrenamiento para instructores. OMI 6.10 curso para instructores y evaluadores en el uso de simuladores controlar operaciones de carga en buque tanquero.  Experiencia laboral y/o especialización: experiencia mínima de un (1) año a bordo de un buque tanquero y seis (6) meses impartiendo formación.	2025/11/04	2025/12/05	1
3	LOGÍSTICA Y TRANSPORTE	RECEPCION DE MERCANCIA	Competencia: Recibir la mercancía según procedimientos técnicos	Complementaria y Etapa Productiva Presencial	Requisitos académicos: Alternativa 1: título de tecnólogo en el núcleo básico de conocimiento Ingeniería Industrial y afines; o Administración. (ver anexo NBC) Alternativa 2: Título profesional universitario en el núcleo básico de conocimiento de: Ingeniería Industrial y afines; o Administración. (ver anexo n.b.c)  Experiencia laboral y/o especialización: Alternativa 1: treinta (30) meses de experiencia relacionada distribuida así: dieciocho (18) meses de experiencia relacionada con el ejercicio de Gestión Logística y doce (12) meses en docencia. Alternativa 2: veinticuatro (24) meses de experiencia relacionada distribuida así: doce (12) meses de experiencia relacionada con el ejercicio de Gestión Logística y doce (12) meses en docencia.	2025/11/04	2025/12/05	1



4	RED DE CONOCIMIENTO EN LOGÍSTICA Y GESTIÓN DE LA PRODUCCIÓN	INTEGRACION DE OPERACIONES LOGISTICAS	competencia: razonamiento cuantitativo frente a situaciones susceptibles de ser abordadas de manera matemática en los contextos laborales, sociales	Transversal	Requisitos académicos: Licenciado en matemáticas o ingeniero afin al programa de formación Experiencia laboral y/o especialización: doce (12) meses en docencia.	2025/11/04	2025/12/05	1
5	RED DE COMERCIO Y VENTAS	ATENCION INTEGRAL AL CLIENTE	Competencia: Atender clientes de acuerdo con procedimiento de servicio y normativa	TECNICO	Requisitos académicos: alternativa 1: Titulo de tecnólogo en el núcleo básico de conocimiento: Administración, Economía, Educación, Ingeniería Industrial y afines. Estos tecnólogos deben estar asociados a los programas de formación que impartirá en su desempeño y se citan algunos títulos obtenidos: tecnología en gestión de mercadeo y ventas, tecnología en gestión de mercados, tecnología en dirección de ventas, tecnología en gestión comercial y tecnología en mercadeo y publicidad. Alternativa 2: título profesional universitario el núcleo básico de conocimiento de: Administración, Economía, Educación, Ingeniería Industrial y afines. Estas profesiones deben estar asociadas a los programas de formación que impartirá en su desempeño y se citan los títulos obtenidos, núcleos básicos de conocimiento y áreas de conocimiento: Ingeniería de mercados, Economía, Administración de Empresas, Administración de Mercadeo y Ventas y profesional en Mercadeo y Publicidad. Experiencia laboral y/o especialización: Alternativa 1: treinta (30) meses de experiencia relacionada distribuida así: dieciocho (18) meses de experiencia relacionada con el ejercicio de ventas y doce (12) meses en docencia. Alternativa 2: veinticuatro (24) meses de experiencia relacionada distribuida así: doce (12) meses de experiencia relacionada con el ejercicio de ventas y doce (12) meses en docencia.	2025/11/04	2025/12/05	1
6	RED DE CONOCIMIENTO EN LOGÍSTICA Y GESTIÓN DE LA PRODUCCIÓN	INTEGRACION DE OPERACIONES LOGISTICAS	Competencia: APLICACIÓN DE CONOCIMIENTOS DE LAS CIENCIAS NATURALES DE ACUERDO CON SITUACIONES DEL CONTEXTO PRODUCTIVO Y SOCIAL	TRASVERSAL	Licenciado en física, o físico, o ingeniero en áreas afines, o profesional en área de la ingeniería  Experiencia: mínimo 12 meses de experiencia laboral en el área objeto del desempeño. experiencia docente de mínima de 12 meses	2025/11/04	2025/12/05	1



7	RED TECNOLÓGICA TECNOLOGÍAS DE GESTIÓN ADMINISTRATIVA Y SERVICIOS FINANCIEROS	GESTION DEL TALENTO HUMANO	Competencia: Ejecutar las acciones de capacitación, desarrollo y mantenimiento de competencias individuales y de equipos de trabajo de acuerdo con el plan establecido.	TECNOLOGO	"Requisitos académicos: El Programa Requiere De Un Equipo De Instructores Técnicos, Conformado Por Profesionales Formados En Alguna De Las Siguietes Áreas Ciencias Económicas O Afines Formación Profesional En Áreas De Administración Empresarial, Pública, O Negocios, Psicología, Sociología, Comunicación Social Y Áreas De La Salud Ingeniería Industrial O Afines Alternativa 1. Título De Tecnólogo O Cuatro (4) Años Estudios Universitarios En ciencias Económicas, Ingeniería Industrial, Administración Pública, De Empresas O Negocios, Psicología O Áreas Afines, Comunicación Social, Sociología Y Ciencias De La Salud. Experiencia Laboral Preferiblemente Con Especialización En Gerencia Del Talento Humano, Salud Ocupacional O Áreas Afines Alternativa 1Veinticuatro (24) Meses De Experiencia De Los Cuales Dieciocho (18) Meses Estarán Relacionados Con El Ejercicio De La Profesión U Oficio Objeto De La Formación Profesional Y Seis (6) Meses En Labores De Docencia Alternativa 2Treinta Y Seis (36) Meses De Experiencia De Los Cuales Treinta (30) Meses Estarán Relacionados Con El Ejercicio De La Profesión U Oficio Objeto De La Formación Profesional Y Seis (6) Meses En Labores De Docencia".	2025/11/19	2025/12/17	1
8	RED DE CONOCIMIENTO EN ELECTRÓNICA Y AUTOMATIZACIÓN	MANTENIMIENTO DE EQUIPOS DE AIRE ACONDICIONADO Y REFRIGERACION	Competencia: Instalar sistemas de climatización y refrigeración de acuerdo con especificaciones técnicas y manuales de fabricantes	Complementaria y Etapa Productiva	Requisitos Académicos: Alternativa 1: Título de técnico profesional en el núcleo básico de conocimiento: o Ingeniería Eléctrica y afines; o Ingeniería Mecánica y afines. Alternativa 2: título de tecnólogo en el núcleo básico de conocimiento: Ingeniería Industrial y afines; o Ingeniería Eléctrica y afines; o Ingeniería Mecánica y afines; u otras Ingenierías. Alternativa 3: Título profesional universitario el núcleo básico de conocimiento: Ingeniería Industrial y afines; o Ingeniería Eléctrica y afines; o Ingeniería Mecánica y afines; u otras Ingenierías. Requisitos De Experiencia Laboral: Alternativa 1: treinta y seis (36) meses de experiencia relacionada distribuida así: veinticuatro (24) meses de experiencia relacionada con el ejercicio de refrigeración, ventilación y climatización y doce (12)	2025/11/04	2025/12/05	1



					<p>meses en docencia o instrucción certificada por entidad legalmente reconocida. Alternativa 2: treinta (30) meses de experiencia relacionada distribuida así: dieciocho (18) meses de experiencia relacionada con el ejercicio de refrigeración, ventilación y climatización y doce (12) meses en docencia. Alternativa 3: veinticuatro (24) meses de experiencia relacionada distribuida así: doce (12) meses de experiencia relacionada con el ejercicio de refrigeración, ventilación y climatización y doce (12) meses en docencia</p>			
--	--	--	--	--	--	--	--	--

**5. Domicilio Contractual:**

El domicilio contractual será en Buenaventura – Valle del Cauca.

**6. Fundamentos jurídicos que soportan la modalidad de selección:**

El objeto que se requiere contratar corresponde a la prestación de servicios personales, que de conformidad con lo establecido por el artículo 32 - numeral 3 de la Ley 80 de 1993 y el literal h) del numeral 4 del artículo 2 de la Ley 1150 de 2007 y el artículo 2.2.1.2.1.4.9 del Decreto 1082 de 2015, se celebrará bajo la modalidad de Contratación Directa.

**7. Justificación valor del contrato:**

El valor de los honorarios se determina de acuerdo con los criterios de selección objetiva establecidos conforme a la necesidad, al objeto, las obligaciones descritas en este documento, la formación académica y la experiencia exigida para la idónea ejecución del contrato, en concordancia con el Plan de Acción de la Entidad, el presupuesto asignado a la dependencia, el Plan Anual de Adquisiciones y la tabla de honorarios vigente.

Para poder adelantar por parte del SENA los trámites administrativos de pago, el contratista debe acreditar previamente el cumplimiento de los requisitos de pago, tales como la certificación expedida por el supervisor del contrato en la que acredite el cumplimiento del objeto y obligaciones del contrato en el respectivo periodo y la cancelación de los aportes a la seguridad social como salud, pensión y riesgos laborales y demás documentos necesarios para el pago.

En caso de requerirse el desplazamiento del contratista a otras ciudades o municipios diferentes al domicilio contractual para el cumplimiento del objeto contractual, el SENA pagará los gastos que cause el desplazamiento de conformidad con lo establecido en el acto administrativo vigente.

**8. Análisis de riesgos y forma de mitigarlos:**



Una vez analizada la matriz de riesgos anexa a este estudio previo respecto del cumplimiento del contrato a celebrar, y en aras de salvaguardar el interés patrimonial, la Entidad solicitará al futuro contratista constituir una garantía de cumplimiento del contrato.

#### **9. Garantías que debe asumir el contratista:**

El contratista deberá constituir a su costa y a favor del SENA, una garantía de cumplimiento sobre el 10% del valor total del contrato, en los términos señalados en el decreto 1082 de 2015.

#### **10. Supervisión:**

La supervisión del contrato estará a cargo de: la Coordinación Académica o quien designe el ordenador del pago o director de área o jefe de oficina.

En caso de ausencia parcial o total del supervisor, la misma será asumida por quien ocupe el cargo, sin necesidad de documento adicional alguno. Si no se da la situación anterior, el ordenador del gasto, designará uno nuevo, para lo cual no se requerirá de modificación contractual y la nueva designación se deberá realizar en la plataforma de SECOP II.

**11. Proceso de contratación incluido en el plan de adquisiciones:** SI\_  \_\_\_\_\_ NO \_\_\_\_\_

#### **12. Criterios para seleccionar la oferta más favorable:**

De conformidad con el artículo 2.2.1.2.1.4.9 del Decreto 1082 de 2015, *“por tratarse de contratos de prestación de servicios profesionales y de apoyo a la gestión, o para la ejecución de trabajos artísticos que solo pueden encomendarse a determinadas personas naturales, no es necesario que la entidad estatal haya obtenido varias ofertas”*.

#### **13. Análisis del Sector:**

De acuerdo con el artículo 2.2.1.1.1.6.1. del Decreto 1082 de 2015 y la Guía para la Elaboración de Estudios de Sector G-EES-02 de Colombia Compra Eficiente, el análisis del sector en un contrato de prestación de servicios profesionales o de apoyo a la gestión, depende del objeto y de las condiciones de idoneidad y experiencia que llevan a contratar a la persona natural, conforme a lo indicado en la primera parte del presente documento.

##### **13.1 Idoneidad y experiencia.**

Una vez sean analizadas las hojas de vida de los futuros contratistas, frente al objeto contractual, las obligaciones y la necesidad que se pretende satisfacer, el subdirector del Centro Náutico Pesquero establecerá que los futuros contratistas cumplen con los requisitos señalados anteriormente.



### **13.2 Estudio de la Oferta.**

La Corte Constitucional, en Sentencia C-614 del 2009, señaló que el ejercicio de funciones permanentes en la Administración Pública debe hacerse con personal de planta y que todo vínculo contractual para el desempeño de funciones permanentes y propias del objeto de la entidad contratante debe ser retirado de la dinámica laboral administrativa, debido a que desdibuja el concepto de contrato estatal, vulnera derechos laborales y el artículo 125 de la Constitución Política que exige el mérito para el ingreso y permanencia al empleo público.

El uso de la modalidad del contrato de prestación de servicios resulta adecuado si se celebra en total observancia a la normativa que la regula, en el marco de la jurisprudencia de las Altas Cortes, pero también es cierto que, a pesar de las múltiples medidas adoptadas en materia de gestión y normativas, persiste el uso de esta modalidad para cumplir funciones de carácter permanente.

Es por ello que en el mercado colombiano existen múltiples profesionales y expertos en diferentes materias que prestan sus servicios a diversas entidades y cuyo objeto y obligaciones son similares a las que aquí se pretende contratar.

Sin embargo, una vez analizada la hoja de vida del señor (a), frente al objeto contractual, las obligaciones y la necesidad que se pretende satisfacer, el ordenador del gasto establece que cumple con los requisitos señalados anteriormente.

### **13.3 Estudio de la Demanda.**

De conformidad con la información presentada por la Contraloría General de la República el 18 de noviembre de 2018 en el encuentro nacional para la formalización para el empleo público, a 31 de agosto de 2022, las entidades públicas contaban con 885.740 contratos prestadores de servicios personales.

Para el presente contrato se tuvo como referente los siguientes contratos históricos de la Entidad, en los que se desarrollaron objetos y honorarios similares:



No. y año	Contratista	Objeto del contrato	Plazo	Valor contrato y forma de pago	Modalidad de selección
CO1.PCCNTR.5860970 DE 2024	PAOLA ANDREA VALENCIA CAICEDO	Prestar servicios temporales como instructor para orientar acompañar y evaluar los procesos de fpi de aprendices del programa de oferta regular y complementaria en el Centro Náutico Pesquero de Buenaventura Valle en el área Negociación Internacional	Diez (10) meses y quince (15) días	\$ 43.050.000 pagaderos de manera mensual	Contratación Directa
CO1.PCCNTR.5862055 DE 2024	DIANA ISABEL ARROYAVE VIVAS	Prestar servicios temporales como instructor para orientar acompañar y evaluar los procesos de fpi de aprendices del programa de oferta regular y complementaria en el Centro Náutico Pesquero de Buenaventura Valle en el área Asesoría Comercial (Virtual)	Diez (10) meses y quince (15) días	\$ 43.050.000 pagaderos de manera mensual	Contratación Directa
CO1.PCCNTR.5864171 DE 2024	JHON JAIRO PADILLA NAVARRETE	Prestar servicios temporales como instructor para orientar acompañar y evaluar los procesos de fpi de aprendices del programa de oferta regular y complementaria en el Centro Náutico Pesquero de Buenaventura Valle en el área Servicios Comerciales y Financieros (Virtual)	Diez (10) meses y quince (15) días	\$ 43.050.000 pagaderos de manera mensual	Contratación Directa
CO1.PCCNTR.5860488 DE 2024	BEATRIZ IVONNE ARAUJO PORTOCARRERO	Prestar servicios temporales como instructor para orientar acompañar y evaluar los procesos de fpi de aprendices del programa de oferta regular y complementaria en el Centro Náutico Pesquero de Buenaventura Valle en el área Gestión del Talento Humano	Diez (10) meses y quince (15) días	\$ 43.050.000 pagaderos de manera mensual	Contratación Directa
CO1.PCCNTR.5860460 DE 2024	BRAYAN SALAZAR RODRIGUEZ	Prestar servicios temporales como instructor para orientar acompañar y evaluar los procesos de fpi de aprendices del programa de oferta regular y complementaria en el Centro Náutico Pesquero de Buenaventura Valle en el área Gestión Contable y de Información Financiera - Bilingüismo	Diez (10) meses y quince (15) días	\$ 43.050.000 pagaderos de manera mensual	Contratación Directa
CO1.PCCNTR.5859943 DE 2024	JENNY PATRICIA MONTAÑO CUERO	Prestar servicios temporales como instructor para orientar acompañar y evaluar los procesos de fpi de aprendices del programa de oferta regular y complementaria en el Centro Náutico Pesquero de Buenaventura Valle en el área Gestión Contable y de Información Financiera	Diez (10) meses y quince (15) días	\$ 43.050.000 pagaderos de manera mensual	Contratación Directa
CO1.PCCNTR.5861080 DE 2024	HELINLODIS ROA ARANA	Prestar servicios temporales como instructor para orientar acompañar y evaluar los procesos de fpi de aprendices del programa de oferta regular y complementaria en el Centro Náutico Pesquero de Buenaventura Valle en el área Integración de Operaciones Logísticas – Comunicación	Diez (10) meses y quince (15) días	\$ 43.050.000 pagaderos de manera mensual	Contratación Directa
CO1.PCCNTR.5861519 DE 2024	RICHARD ANDRES JORY MARIN	Prestar servicios temporales como instructor para orientar acompañar y evaluar los procesos de fpi de aprendices del programa de oferta regular y complementaria en el Centro Náutico Pesquero de Buenaventura Valle en el área Integración de Operaciones Logísticas – Cultura Física	Diez (10) meses y quince (15) días	\$ 43.050.000 pagaderos de manera mensual	Contratación Directa



CO1.PCCNTR.5859975 DE 2024	JOSE JEFERSON CUESTA CORREA	Prestar servicios temporales como instructor para orientar acompañar y evaluar los procesos de fpi de aprendices del programa de oferta regular y complementaria en el Centro Náutico Pesquero de Buenaventura Valle en el área Gestión Contable y de Información Financiera - Bilingüismo	Diez (10) meses y quince (15) días	\$ 43.050.000 pagaderos de manera mensual	Contratación Directa
CO1.PCCNTR.5905154 DE 2024	DOLORES CASTRO ARBOLEDA	Prestar servicios temporales como instructor para orientar acompañar y evaluar los procesos de fpi de aprendices del programa de oferta regular y complementaria en el Centro Náutico Pesquero de Buenaventura Valle en el área Peluquería	Seis (06) meses	\$ 20.066.562 pagaderos de manera mensual	Contratación Directa
CO1.PCCNTR.5859288 DE 2024	SULEYMA BAÑOL ARCILA	Prestar servicios temporales como instructor para orientar acompañar y evaluar los procesos de fpi de aprendices del programa de oferta regular y complementaria en el Centro Náutico Pesquero de Buenaventura Valle en el área Atención Integral al Cliente	Diez (10) meses y quince (15) días	\$ 43.050.000 pagaderos de manera mensual	Contratación Directa
CO1.PCCNTR.5861480 DE 2024	IANWA ALEXANDRA DIAZ MANCILLA	Prestar servicios temporales como instructor para orientar acompañar y evaluar los procesos de fpi de aprendices del programa de oferta regular y complementaria en el Centro Náutico Pesquero de Buenaventura Valle en el área Negociación Internacional	Diez (10) meses y quince (15) días	\$ 43.050.000 pagaderos de manera mensual	Contratación Directa
CO1.PCCNTR.6166203 DE 2024	MARGARETH LICETH LANDAZURI GARNICA	Prestar servicios temporales como instructor para orientar acompañar y evaluar los procesos de fpi de aprendices del programa de oferta regular y complementaria en el Centro Náutico Pesquero de Buenaventura Valle en el área SST	Ocho (8) meses y trece (13) días	\$ 34.576.667 pagaderos de manera mensual	Contratación Directa
CO1.PCCNTR.5861241 DE 2024	LUIS FERNEY BOHORQUEZ NUÑEZ	Prestar servicios temporales como instructor para orientar acompañar y evaluar los procesos de fpi de aprendices del programa de oferta regular y complementaria en el Centro Náutico Pesquero de Buenaventura Valle en el área Información Turística	Diez (10) meses y quince (15) días	\$ 43.050.000 pagaderos de manera mensual	Contratación Directa
CO1.PCCNTR.5860946 DE 2024	VICTOR HUGO RENTERIA CLARET	Prestar servicios temporales como instructor para orientar acompañar y evaluar los procesos de fpi de aprendices del programa de oferta regular y complementaria en el Centro Náutico Pesquero de Buenaventura Valle en el área Mantenimiento de Equipos de Aire Acondicionado y Refrigeración	Diez (10) meses y quince (15) días	\$ 43.050.000 pagaderos de manera mensual	Contratación Directa
CO1.PCCNTR.5861017 DE 2024	JOSE EDWIN PEREA VALENCIA	Prestar servicios temporales como instructor para orientar acompañar y evaluar los procesos de fpi de aprendices del programa de oferta regular y complementaria en el Centro Náutico Pesquero de Buenaventura Valle en el área Gestión Logística	Diez (10) meses y quince (15) días	\$ 43.050.000 pagaderos de manera mensual	Contratación Directa



CO1.PCCNTR.5859256 DE 2024	ANDREA DEL PILAR CASTAÑO RUBIANO	Prestar servicios temporales como instructor para orientar acompañar y evaluar los procesos de fpi de aprendices del programa de oferta regular y complementaria en el Centro Náutico Pesquero de Buenaventura Valle en el área Asistencia Administrativa	Diez (10) meses y quince (15) días	\$ 43.050.000 pagaderos de manera mensual	Contratación Directa
CO1.PCCNTR.5861989 DE 2024	RICARDO ALBERTO MARTINEZ GONZALEZ	Prestar servicios temporales como instructor para orientar acompañar y evaluar los procesos de fpi de aprendices del programa de oferta regular y complementaria en el Centro Náutico Pesquero de Buenaventura Valle en el área Gestión Integral del Transporte (Virtual)	Diez (10) meses y quince (15) días	\$ 43.050.000 pagaderos de manera mensual	Contratación Directa
CO1.PCCNTR.5858353 DE 2024	GERARDO QUIÑONES CORTES	Prestar servicios temporales como instructor para orientar acompañar y evaluar los procesos de fpi de aprendices del programa de oferta regular y complementaria en el Centro Náutico Pesquero de Buenaventura Valle en el área Apoyo Administrativo en Salud - Matemáticas	Diez (10) meses y quince (15) días	\$ 43.050.000 pagaderos de manera mensual	Contratación Directa
CO1.PCCNTR.5859208 DE 2024	ANGEL OSWALDO IBARGUEN	Prestar servicios temporales como instructor para orientar acompañar y evaluar los procesos de fpi de aprendices del programa de oferta regular y complementaria en el Centro Náutico Pesquero de Buenaventura Valle en el área Asesoría Comercial – Ciencias Naturales	Diez (10) meses y quince (15) días	\$ 43.050.000 pagaderos de manera mensual	Contratación Directa
CO1.PCCNTR.5861687 DE 2024	DIANA CAROLINA VARGAS MEDINA	Prestar servicios temporales como instructor para orientar acompañar y evaluar los procesos de fpi de aprendices del programa de oferta regular y complementaria en el Centro Náutico Pesquero de Buenaventura Valle en el área Análisis y Desarrollo de Software Bilingüismo	Diez (10) meses y quince (15) días	\$ 43.050.000 pagaderos de manera mensual	Contratación Directa
CO1.PCCNTR.5861928 DE 2024	JIM DARLIND MOLINA RIASCOS	Prestar servicios temporales como instructor para orientar acompañar y evaluar los procesos de fpi de aprendices del programa de oferta regular y complementaria en el Centro Náutico Pesquero de Buenaventura Valle en el área Asesoría Comercial TICS (Transversal) Virtual	Diez (10) meses y quince (15) días	\$ 43.050.000 pagaderos de manera mensual	Contratación Directa
CO1.PCCNTR.5862000 DE 2024	ANGELICA TATIANA VIEDA TRIANA	Prestar servicios temporales como instructor para orientar acompañar y evaluar los procesos de fpi de aprendices del programa de oferta regular y complementaria en el Centro Náutico Pesquero de Buenaventura Valle en el área Operaciones Logísticas en Centros de Distribución – SST y Ambiental (Transversal) Virtual	Diez (10) meses y quince (15) días	\$ 43.050.000 pagaderos de manera mensual	Contratación Directa
CO1.PCCNTR.5860923 DE 2024	YARY PATRICIA ARIAS MOSQUERA	Prestar servicios temporales como instructor para orientar acompañar y evaluar los procesos de fpi de aprendices del programa de oferta regular y complementaria en el Centro Náutico Pesquero de Buenaventura Valle en el área Gestión del Talento Humano Etapa Productiva	Diez (10) meses y quince (15) días	\$ 43.050.000 pagaderos de manera mensual	Contratación Directa



CO1.PCCNTR.5859819 DE 2024	LUZ ANGELICA RIASCOS MOSQUERA	Prestar servicios temporales como instructor para orientar acompañar y evaluar los procesos de fpi de aprendices del programa de oferta regular y complementaria en el Centro Náutico Pesquero de Buenaventura Valle en el área Comercio Internacional (Complementaria)	Diez (10) meses y quince (15) días	\$ 43.050.000 pagaderos de manera mensual	Contratación Directa
CO1.PCCNTR.5862024 DE 2024	DIANNE KARIN JARAMILLO	Prestar servicios temporales como instructor para orientar acompañar y evaluar los procesos de fpi de aprendices del programa de oferta regular y complementaria en el Centro Náutico Pesquero de Buenaventura Valle en el área Talento Humano (Complementaria)	Diez (10) meses y quince (15) días	\$ 43.050.000 pagaderos de manera mensual	Contratación Directa
CO1.PCCNTR.5859918 DE 2024	ESTHER JULIA HURTADO	Prestar servicios temporales como instructor para orientar acompañar y evaluar los procesos de fpi de aprendices del programa de oferta regular y complementaria en el Centro Náutico Pesquero de Buenaventura Valle en el área Enfermería – Etapa Productiva	Diez (10) meses y quince (15) días	\$ 43.050.000 pagaderos de manera mensual	Contratación Directa
CO1.PCCNTR.5861827 DE 2024	NELLY CRISTINA SUAREZ CABALLERO	Prestar servicios temporales como instructor para orientar acompañar y evaluar los procesos de fpi de aprendices del programa de oferta regular y complementaria en el Centro Náutico Pesquero de Buenaventura Valle en el área Desarrollo Publicitario (Virtual)	Diez (10) meses y quince (15) días	\$ 43.050.000 pagaderos de manera mensual	Contratación Directa
CO1.PCCNTR.5861399 DE 2024	GERANNY DEL SOCORRO MONTOYA	Prestar servicios temporales como instructor para orientar acompañar y evaluar los procesos de fpi de aprendices del programa de oferta regular y complementaria en el Centro Náutico Pesquero de Buenaventura Valle en el área Servicios Farmacéuticos	Diez (10) meses y quince (15) días	\$ 43.050.000 pagaderos de manera mensual	Contratación Directa
CO1.PCCNTR.4538925 DE 2023	HURTADO MOSQUERA ANA LIDUVINA	Prestar servicios temporales como instructor en Integración de operaciones logísticas para orientar acompañar y evaluar los procesos de fpi de aprendices del programa de oferta regular y complementaria en el Centro Náutico Pesquero de Buenaventura Valle	4 meses y 29 días	\$ 18.441.978 pagaderos de manera mensual	Contratación Directa
CO1.PCCNTR.4536698 DE 2023	VALENCIA CAICEDO PAOLA ANDREA	Prestar servicios temporales como instructor Negociación Internacional para orientar acompañar y evaluar los procesos de fpi de aprendices del programa de oferta regular y complementaria en el Centro Náutico Pesquero de Buenaventura Valle	4 meses y 29 días	\$ 18.441.978 pagaderos de manera mensual	Contratación Directa
CO1.PCCNTR.4535198 DE 2023	ARROYAVE VIVAS DIANA ISABEL	Prestar servicios temporales como instructor Negociación Internacional para orientar acompañar y evaluar los procesos de fpi de aprendices del programa de oferta regular y complementaria en el Centro Náutico Pesquero de Buenaventura Valle	4 meses y 29 días	\$ 18.441.978 pagaderos de manera mensual	Contratación Directa



CO1.PCCNTR.4537833 DE 2023	CASTAÑO RUBIANO PILAR CASTAÑO	Prestar servicios temporales como de Asistencia Administrativa para orientar acompañar y evaluar los procesos de fpi de aprendices del programa de oferta regular y complementaria en el Centro Náutico Pesquero de Buenaventura Valle	4 meses y 28 días	\$ 18.318.207 pagaderos de manera mensual	Contratación Directa
CO1.PCCNTR.4538856 DE 2023	PADILLA NAVARRETE JHON JAIRO	Prestar servicios temporales como instructor virtual de Distribución física internacional para orientar acompañar y evaluar los procesos de fpi de aprendices del programa de oferta regular y complementaria en el Centro Náutico Pesquero de Buenaventura Valle	4 meses y 24 días	\$ 17.823.120 pagaderos de manera mensual	Contratación Directa
CO1.PCCNTR.4538953 DE 2023	ARAUJO PORTOCARRERO BEATRIZ IVONNE	Prestar servicios temporales como instructor en Gestión del talento humano para orientar acompañar y evaluar los procesos de fpi de aprendices del programa de oferta regular y complementaria en el Centro Náutico Pesquero de Buenaventura Valle	4 meses y 24 días	\$ 17.823.120 pagaderos de manera mensual	Contratación Directa
CO1.PCCNTR.4539107 DE 2023	OROBIO COLORADO CRISTIAN JAVIER	Prestar servicios temporales como instructor en Derechos Fundamentales para orientar acompañar y evaluar los procesos de fpi de aprendices del programa de oferta regular y complementaria en el Centro Náutico Pesquero de Buenaventura Valle	4 meses y 24 días	\$ 17.823.120 pagaderos de manera mensual	Contratación Directa
CO1.PCCNTR.4696809 DE 2023	PAGAN DIAZ HECTOR LUIS	Prestar servicios temporales como instructor del área de inglés, para orientar acompañar y evaluar los procesos de FPI de aprendices del programa de oferta regular y complementaria en el Centro Náutico Pesquero de Buenaventura Valle.	5 meses	\$ 18.565.750 pagaderos de manera mensual	Contratación Directa
CO1.PCCNTR.4697614 DE 2023	CUESTA CORREO JOSE JEFERSON	Prestar servicios temporales como instructor del área de inglés, para orientar acompañar y evaluar los procesos de FPI de aprendices del programa de oferta regular y complementaria en el Centro Náutico Pesquero de Buenaventura Valle.	5 meses	\$ 18.565.750 pagaderos de manera mensual	Contratación Directa



CO1.PCCNTR.4696816 DE 2023	BAÑOL ARCILA SULEYMA	Prestar servicios temporales como instructor del área de Servicio al Cliente, para orientar acompañar y evaluar los procesos de FPI de aprendices del programa de oferta regular y complementaria en el Centro Náutico Pesquero de Buenaventura Valle.	5 meses	\$ 18.565.750 pagaderos de manera mensual	Contratación Directa
CO1.PCCNTR.4696716 DE 2023	JORY MARIN RICHARD ANDRES	Prestar servicios temporales como instructor del área de Cultura Física, para orientar acompañar y evaluar los procesos de FPI de aprendices del programa de oferta regular y complementaria en el Centro Náutico Pesquero de Buenaventura Valle.	5 meses	\$ 18.565.750 pagaderos de manera mensual	Contratación Directa
CO1.PCCNTR.4697219 DE 2023	LOPEZ VILLAFANE CARMENZA	Prestar servicios temporales como instructor del área de Enfermería, para orientar acompañar y evaluar los procesos de FPI de aprendices del programa de oferta regular y complementaria en el Centro Náutico Pesquero de Buenaventura Valle.	6 meses	\$ 22.278.900 pagaderos de manera mensual	Contratación Directa
CO1.PCCNTR.4697551 DE 2023	MONTOYA TORO GERANY DEL SOCORRO	Prestar servicios temporales como instructor para orientar acompañar y evaluar los procesos de FPI de aprendizaje del programa de oferta regular y complementaria en el Centro Náutico Pesquero de Buenaventura Valle	6 meses	\$ 22.278.900 pagaderos de manera mensual	Contratación Directa
CO1.PCCNTR.4762111 DE 2023	LANDAZURI GARNICA MARGARETH LICETH	Prestar servicios temporales como instructor del área de Seguridad y Salud en el Trabajo, para orientar acompañar y evaluar los procesos de fpi de aprendices del programa de oferta regular y complementaria en el Centro Náutico Pesquero de Buenaventura Valle.	4 meses y 17 días	\$ 16.956.718 pagaderos de manera mensual	Contratación Directa
CO1.PCCNTR.4742091 DE 2023	SUAREZ CABALLERO NELLY CRISTINA	Prestar servicios temporales como instructor en el área de Desarrollo Publicitario Virtual Programa Oferta Regular, para orientar y evaluar los procesos de FPI de aprendizajes del programa de oferta regular y complementario en el Centro Náutico Pesquero de Buenaventura Valle.	5 meses y 22 días	\$ 21.288.727 pagaderos de manera mensual	Contratación Directa



CO1.PCCNTR.4743111 DE 2023	ROA ARANA HELINLODIS	Prestar servicios temporales como instructor en el área de Comunicación para orientar acompañar y evaluar los procesos de FPI de aprendices del programa de oferta regular y complementaria en el Centro Náutico Pesquero de Buenaventura Valle.	4 meses y 22 días	\$17.575.577 pagaderos de manera mensual	Contratación Directa
CO1.PCCNTR. 4780051 DE 2023	PARRA RENTERIA YIMINSON	Prestar servicios temporales como instructor en el área Marinero Costanero de Cubierta, para orientar acompañar y evaluar los procesos de fpi de aprendices del programa de oferta regular y complementario en el Centro Náutico Pesquero de Buenaventura Valle	7 meses	\$25.992.050 pagaderos de manera mensual	Contratación Directa
CO1.PCCNTR.4780088 DE 2023	CASTRO HERNANDEZ DAGOBERTO	Prestar servicios temporales como instructor en el área OMI 1.20 Prevención y Luchas Contra Incendio, para orientar acompañar y evaluar los procesos de fpi de aprendices del programa de oferta regular y complementaria en el Centro Náutico Pesquero de Buenaventura Valle	6 meses y 15 días	\$24.135.475 pagaderos de manera mensual	Contratación Directa
CO1.PCCNTR. 4789833 DE 2023	BOHORQUEZ NUÑEZ LUIS FERNEY	Prestar servicios temporales como instructor para orientar acompañar y evaluar los procesos de fpi de aprendices del programa de oferta regular y complementaria en el Centro Náutico Pesquero de Buenaventura Valle	5 meses y 9 días	\$19.679.695 pagaderos de manera mensual	Contratación Directa
CO1.PCCNTR. 4797207 DE 2023	VALENCIA GARCIA NATALY ANDREA	Prestar servicios temporales como instructor Seguimiento Etapa Productiva, para orientar acompañar y evaluar los procesos de fpi de aprendices del programa de oferta regular y complementaria en el Centro Náutico Pesquero de Buenaventura Valle	9 meses y 9 días	\$34.532.295 pagaderos de manera mensual	Contratación Directa
CO1.PCCNTR.4854211 DE 2023	IBARGUEZ DIAZ ANGEL OSWALDO	Prestar servicios temporales como instructor en el área de Investigación Transversal, para orientar acompañar y evaluar los procesos de fpi de aprendices del programa de oferta regular y complementaria en el Centro Náutico Pesquero de Buenaventura Valle.	8 meses y 5 días	\$30.324.058 pagaderos de manera mensual	Contratación Directa
CO1.PCCNTR.4885303	ARIAS YARY PATRICIA	Prestar servicios temporales como instructor en el área Gestión del Talento Humano/Seguimiento Etapa Productiva, para orientar acompañar y evaluar los procesos de fpi de aprendices del programa de oferta regular y complementaria en el	7 meses y 28 días	\$29.581.428 pagaderos de manera mensual	Contratación Directa



		Centro Náutico Pesquero de Buenaventura Valle.			
CO1.PCCNTR.4897425 DE 2023	ZAMORA GINA PAOLA	Prestar servicios temporales como instructor en el área Seguimiento Etapa Productiva: Negociación Internacional - Gestión Logística - Gestión Portuaria - Comercio Internacional - Integración de Operaciones Logísticas, para orientar acompañar y evaluar los procesos de fpi de aprendices del programa de oferta regular y complementario en el Centro Náutico Pesquero de Buenaventura Valle	7 meses y 23 días	\$28.962.570 pagaderos de manera mensual	Contratación Directa
CO1.PCCNTR.4899423 DE 2023	MOSQUERA VIVAS BERNARDO MANUEL	Prestar servicios temporales como instructor en el área de Marinero Costanero de Máquinas Gente de Mar, para orientar y evaluar los procesos de fpi de aprendices del programa de oferta regular y complementario en el Centro Náutico Pesquero de Buenaventura Valle, vigencia 2023.	7 meses y 20 días	\$28.467.483 pagaderos de manera mensual	Contratación Directa
CO1.PCCNTR.4899623 DE 2023	MORAN RIASCOS MARLEN YISEL	Prestar servicios temporales como instructor en el área de OMI 1,13 Primeros Auxilios Gente de Mar, para orientar y evaluar los procesos de fpi de aprendices del programa de oferta regular y complementaria en el Centro Náutico Pesquero de Buenaventura Valle, vigencia 2023.	7 meses y 20 días	\$28.467.483 pagaderos de manera mensual	Contratación Directa
CO1.PCCNTR.4988950 de 2023	POLANIA FLOREZ CARLOS JULIO	Prestar servicios temporales como instructor en el área AUDITORIA INTERNA DE CALIDAD - NTC ISO 9001, para orientar acompañar y evaluar los procesos de fpi de aprendices del programa de oferta regular y complementaria en el Centro Náutico Pesquero de Buenaventura Valle	5 meses y 2 días	\$ 18.813.293 pagaderos de manera mensual	Contratación Directa
CO1.PCCNTR.5177649 DE 2023	RENTERIA CLARET VICTOR HUGO	Prestar servicios temporales como instructor en el área de Mantenimiento de equipos de refrigeración, ventilación y climatización para todos los programas para orientar acompañar y evaluar los procesos de FPI de aprendices del programa de oferta regular y complementaria en el Centro Náutico Pesquero de Buenaventura Valle	5 meses y 15 días	\$ 16.717.135 pagaderos de manera mensual	Contratación Directa



CO1.PCCNTR.5317250 DE 2023	QUIÑONES CORTES GERARDO	Prestar servicios temporales como instructor en el área de Matemáticas todos los programas para orientar acompañar y evaluar los procesos de fpi de aprendices del programa de oferta regular y complementaria en el Centro Náutico Pesquero de Buenaventura Valle.	3 meses y 21 días	\$ 13.862.427 pagaderos de manera mensual	Contratación Directa
CO1.PCCNTR.5490715 DE 2023	ZUÑIGA POTES ALFREDO	Prestar servicios temporales como instructor para orientar acompañar y evaluar los procesos de fpi de aprendices del programa de oferta regular y complementaria en el Centro Náutico Pesquero de Buenaventura Valle	1 mes y 15 días	\$ 4.559.219 pagaderos de manera mensual	Contratación Directa
CO1.PCCNTR.5490642 DE 2023	ENRIQUETA CAICEDO CILENA	Prestar servicios temporales como instructor para orientar acompañar y evaluar los procesos de fpi de aprendices del programa de oferta regular y complementaria en el Centro Náutico Pesquero de Buenaventura Valle	1 mes y 20 días	\$ 6.188.583 pagaderos de manera mensual	Contratación Directa
CO1.PCCNTR.4697024 DE 2023	CASTRO ARBOLEDA DOLORES	Prestar servicios temporales como instructor del área de Peluquería y belleza, para orientar acompañar y evaluar los procesos de FPI de aprendices del programa de oferta regular y complementaria en el Centro Náutico Pesquero de Buenaventura Valle.	3 meses	\$11,139,450 pagaderos de forma mensual	Contratación Directa
CO1 PCCNTR 3341843 DE 2022	ARROYAVE VIVAS DIANA ISABEL	Prestar servicios temporales como INSTRUCTOR VIRTUL NEGOCIACIÓN INTERNACIONAL - VIRTUAL para orientar acompañar y evaluar los procesos de FPI de aprendizajes del programa de oferta regular y complementaria en el Centro Náutico Pesquero de Buenaventura Valle	10 meses y 17 días	\$ 38.092.833 pagaderos de manera mensual	Contratación Directa
CO1 PCCNTR 3347085 DE 2022	VALENCIA CAICEDO PAOLA ANDREA	Prestar servicios temporales como instructor en negociación internacional para orientar acompañar y evaluar los procesos de FPI de aprendices del programa de oferta regular y complementaria en el Centro Náutico Pesquero de Buenaventura Valle	10 meses y 24 días	\$ 38.934.000 pagaderos de manera mensual	Contratación Directa



CO1 PCCNTR 3342642 DE 2022	MENDEZ RAMIREZ ANA MILENA	Prestar servicios temporales como INSTRUCTOR ASISTENCIA ADMINISTRATIVA para orientar acompañar y evaluar los procesos de FPI de aprendices del programa de oferta regular y complementaria en el Centro Náutico Pesquero de Buenaventura Valle	10 meses y 17 días	\$ 38.092.833 pagaderos de manera mensual	Contratación Directa
CO1 PCCNTR 3823391 DE 2022	ZAMORA LOZANO GINA PAOLA	Prestar servicios temporales como instructor en Operaciones de Comercio Exterior para orientar acompañar y evaluar los procesos de FPI de aprendices del programa de oferta regular y complementaria en el Centro Náutico Pesquero de Buenaventura Valle	4 meses y 29 días	\$ 17.904.833 pagaderos de manera mensual	Contratación Directa
CO1 PCCNTR. 3350486 DE 2022	POSSO VIVEROS LINDA KATHERINE	Prestar servicios temporales como INSTRUCTOR DISTRIBUCIÓN FÍSICA INTERNACIONAL/Gestión de mercados - VIRTUAL para orientar acompañar y evaluar los procesos de FPI de aprendices del programa de oferta regular y complementaria en el Centro Náutico Pesquero de Buenaventura Valle	10 meses y 17 días	\$ 38.092.833 pagaderos de manera mensual	Contratación Directa
CO1 PCCNTR 3828929 DE 2022	ARIAS MOSQUERA YARY PATRICIA	Prestar servicios temporales como instructor en Talento Humano para orientar acompañar y evaluar los procesos de FPI de aprendices del programa de oferta regular y complementaria en el Centro Náutico Pesquero de Buenaventura Valle	4 meses y 27 días	\$ 17.664.500 pagaderos de manera mensual	Contratación Directa
CO1 PCCNTR 3828929 DE 2022	GARCES RIVAS MERLY EDITH	Prestar servicios temporales como Instructor en TECNOLOGOS GESTION CONTABLE Y DE INFORMACION FINANCIERA -PRESENCIAL para orientar acompañar y evaluar los procesos de FPI de aprendices del programa de oferta regular y complementaria en el Centro Náutico Pesquero de Buenaventura Valle	10 meses y 17 días	\$ 38.092.833 pagaderos de manera mensual	Contratación Directa



CO1.PCCNTR.3828929 DE 2022	OROBIO COLORADO CRISTIAN JAVIER	Prestar servicios temporales como instructor de Derechos Fundamentales para orientar acompañar y evaluar los procesos de FPI de aprendices del programa de oferta regular y complementaria en el Centro Náutico Pesquero de Buenaventura Valle	2 meses y 17 días	\$ 9. 252.833 pagaderos de manera mensual	Contratación Directa
CO1.PCCNTR.3364252 DE 2022	BANGUERA BONILLA YANETH	Prestar servicios temporales como INSTRUCTOR ENGLISH DOT WORKS 1 (INGLES) VIRTUAL. para orientar acompañar y evaluar los procesos de FPI de aprendices del programa de oferta regular y complementaria en el Centro Náutico Pesquero de Buenaventura Valle	10 meses	36,050,000.00 pagadero de forma mensual	Contratación Directa
CO1.PCCNTR.3354062 DE 2022	HURTADO MOSQUERA ANA LIDUVINA	Prestar servicios temporales como INSTRUCTOR GESTIÓN LOGÍSTICA - para orientar acompañar y evaluar los procesos de FPI de aprendices del programa de oferta regular y complementaria en el Centro Náutico Pesquero de Buenaventura Valle	9 meses	32,445,000.00 pagadero de forma mensual	Contratación Directa
CO1.PCCNTR.3349572 DE 2022	GONZALEZ CAICEDO PIEDAD	Prestar servicios temporales como INSTRUCTOR TRANSVERSAL SST para orientar acompañar y evaluar los procesos de FPI de aprendices del programa de oferta regular y complementaria en el Centro Náutico Pesquero de Buenaventura Valle	10 meses y 15 días	37,852,500.00 pagadero de forma mensual	Contratación Directa
CO1.PCCNTR.3353781 DE 2022	CAICEDO ANGULO WILSON	Prestar servicios temporales como INSTRUCTOR VIRTUAL DE SERVICIOS Y OPERACIONES MICROFINANCIERAS - para orientar acompañar y evaluar los procesos de FPI de aprendices del programa de oferta regular y complementaria en el Centro Náutico Pesquero de Buenaventura Valle	10 meses	36,050,000.00 pagadero de forma mensual	Contratación Directa



CO1.PCCNTR.3351233 DE 2022	GARCIA ANGULO DERLIN KATERINE	Prestar servicios temporales como Instructor en INSTRUCTOR ENGLISH DOT WORKS 1 (INGLES)VIRTUALL para orientar acompañar y evaluar los procesos de FPI de aprendices del programa de oferta regular y complementaria en el Centro Náutico Pesquero de Buenaventura Valle	10 meses	36,050,000.00 pagadero de forma mensual	Contratación Directa
CO1.PCCNTR.3350759 DE 2022	MONTOYA TORO GERANY DEL SOCORRO	Prestar servicios temporales como INSTRUCTOR SERVICIOS FARMACEUTICOS para orientar acompañar y evaluar los procesos de FPI de aprendices del programa de oferta regular y complementaria en el Centro Náutico Pesquero de Buenaventura Valle	10 meses y 15 días	37,852,500.00 pagadero de forma mensual	Contratación Directa
CO1.PCCNTR.3348136 DE 2022	MILLAN CUERO NEILA YASMINA	Prestar servicios temporales como instructor gestión logística para orientar acompañar y evaluar los procesos de FPI de aprendices del programa de oferta regular y complementaria en el Centro Náutico Pesquero de Buenaventura Valle	10 meses y 21 días	38,573,500.00 pagadero de forma mensual	Contratación Directa
CO1.PCCNTR.3341032 DE 2022	ARRECHEA TORRES JENNY	Prestar servicios temporales como INSTRUCTOR GESTIÓN DEL APRENDIZAJE EN LA FORMACIÓN PROFESIONAL INTEGRAL DEL SENA para orientar acompañar y evaluar los procesos de FPI de aprendices del programa de oferta regular y complementaria en el Centro Náutico Pesquero de Buenaventura Valle.	10 meses y 21 días	38,573,500.00 pagadero de forma mensual	Contratación Directa
CO1.PCCNTR.3341507 DE 2022	CUESTA CORREA JOSE JEFERSON	Prestar servicios temporales como instructor transversal-bilinguismo para orientar acompañar y evaluar los procesos de FPI de aprendices del programa de oferta regular y	10 meses y 15 días	37,852,500.00 pagadero de forma mensual	Contratación Directa



		complementaria en el Centro Náutico Pesquero de Buenaventura Valle			
CO1.PCCNTR.3350382 DE 2022	MONTAÑO AGUILAR LUIS FERNANDO	Prestar servicios temporales como INSTRUCTOR TRANSVERSAL EMPRENDIMIENTO para orientar acompañar y evaluar los procesos de FPI de aprendices del programa de oferta regular y complementaria en el Centro Náutico Pesquero de Buenaventura Valle	10 meses y 15 días	37,852,500.00 pagadero de forma mensual	Contratación Directa
CO1.PCCNTR.3341821 DE 2022	ALEGRIA PALACIOS MARITZA	Prestar servicios temporales como instructor en negociación internacional para orientar acompañar y evaluar los procesos de FPI de aprendices del programa de oferta regular y complementaria en el Centro Náutico Pesquero de Buenaventura Valle	10 meses y 21 días	38,573,500.00 pagadero de forma mensual	Contratación Directa
CO1.PCCNTR.347 0519 DE 2022	LANDAZURI GARNICA MARGARETH LICETH	Prestar servicios temporales como INSTRUCTOR TRANSVERSAL SST para orientar acompañar y evaluar los procesos de FPI de aprendices del programa de oferta regular y complementaria en el Centro Náutico Pesquero de Buenaventura Valle	10 meses y 15 días	37,852,500.00 pagadero de forma mensual	Contratación Directa
CO1.PCCNTR.3823993 DE 2022	LOPEZ VILLAFANEZ CARMENZA	Prestar servicios temporales como instructor de Enfermería para orientar acompañar y evaluar los procesos de FPI de aprendices del programa de oferta regular y complementaria en el Centro Náutico Pesquero de Buenaventura Valle	4 meses y 27 días	17,664,500.00 pagadero de forma mensual	Contratación Directa



CO1.PCCNTR.3832018 DE 2022	CASTRO ARBOLEDA DOLORES	Prestar servicios temporales como instructor de PELUQUERIA para orientar acompañar y evaluar los procesos de FPI de aprendices del programa de oferta regular y complementaria en el Centro Náutico Pesquero de Buenaventura Valle	4 meses y 26 días	14.361.290 pagadero de forma mensual	Contratación Directa
	BOHORQUEZ NUÑEZ LUIS FERNEY	Prestar servicios temporales como instructor de TURISMO para orientar acompañar y evaluar los procesos de FPI de aprendices del programa de oferta regular y complementaria en el Centro Náutico Pesquero de Buenaventura Valle	4 meses y 15 días	16.222.500 pagadero de forma mensual	Contratación Directa
CO1.PCCNTR3353837 DE 2022	TORRES CIFUENTES MARINO	Prestar servicios temporales como INSTRUCTOR CONTABILIZACIÓN DE OPERACIONES COMERCIALES Y FINANCIERAS VIRTUAL para orientar acompañar y evaluar los procesos de FPI de aprendices del programa de oferta regular y complementaria en el Centro Náutico Pesquero de Buenaventura Valle	10 meses	\$36.050.000.00 pagaderos de forma mensual	Contratación Directa
CO1.PCCNTR3350590 DE 2022	SALAZAR RODRIGUEZ BRAYAN	Prestar servicios temporales como INSTRUCTOR TRANSVERSAL - BILINGUISMO para orientar acompañar y evaluar los procesos de FPI de aprendices del programa de oferta regular y complementaria en el Centro Náutico Pesquero de Buenaventura Valle	10 meses y 15 días	\$37.852.500.00 pagaderos de forma mensual	Contratación Directa
CO1.PCCNTR3351202 DE 2022	BAÑOL ARCILA SULEYMA	Prestar servicios temporales como Instructor ASESORIA COMERCIAL - TECNICO para orientar acompañar y evaluar los procesos de FPI de aprendices del programa de oferta regular y complementaria en el Centro Náutico Pesquero de Buenaventura Valle	10 meses y 15 días	\$37.852.500.00 pagaderos de forma mensual	Contratación Directa



CO1.PCCNTR3350401 DE 2022	PAGAN DIAZ HECTOR LUIS	Prestar servicios temporales como INSTRUCTOR TRANSVERSAL - BILINGUISMO para orientar acompañar y evaluar los procesos de FPI de aprendices del programa de oferta regular y complementaria en el Centro Náutico Pesquero de Buenaventura Valle	10 meses y 15 días	\$37.852.500.00 pagaderos de forma mensual	Contratación Directa
CO1.PCCNTR3349986 DE 2022	JORY MARIN RICHARD ANDRES	Prestar servicios temporales como IINSTRUCTOR TRANSVERSAL CULTURAL FISICA para orientar acompañar y evaluar los procesos de FPI de aprendices del programa de oferta regular y complementaria en el Centro Náutico Pesquero de Buenaventura Valle	10 meses y 15 días	\$37.852.500.00 pagaderos de forma mensual	Contratación Directa
CO1.PCCNTR.3349160 DE 2022	RENERIA CLARET VICTOR HUGO	Prestar servicios temporales como IINSTRUCTOR MANTENIMIENTO DE EQUIPOS DE REFRIGERACION, VENTILACION Y CLIMATIZACION para orientar acompañar y evaluar los procesos de FPI de aprendices del programa de oferta regular y complementaria en el Centro Náutico Pesquero de Buenaventura Valle	10 meses y 15 días	\$31,181,705 pagaderos de forma mensual	Contratación Directa
CO1.PCCNTR.2232161 DE 2021	RENERIA CLARET VICTOR HUGO	Contratar la prestación de servicios temporales como INSTRUCTOR para orientar, acompañar y evaluar los procesos de FPI de aprendices del programa de oferta regular y complementaria en el Centro Náutico Pesquero de Buenaventura Valle en el área MANTENIMIENTO DE SISTEMAS DE REFRIGERACION Y CLIMATIZACION / BÁSICO DE REFRIGERACIÓN.	10 meses y 8 días	\$30,591,515 pagaderos de forma mensual	Contratación Directa
CO1.PCCNTR.3353002 DE 2022	ZAPATA GARCIA ROSMERY	Prestar servicios temporales como INSTRUCTOR AVANZADO TRABAJO SEGURO EN ALTURAS para orientar acompañar y evaluar los procesos de FPI de aprendices del programa de oferta regular y complementaria en el Centro Náutico Pesquero de Buenaventura Valle	8 meses	\$28.840.000 pagaderos de forma mensual	Contratación Directa



CO1.PCCNTR. 3470868 DE 2022	QUIÑONES CORTES GERARDO	Prestar servicios temporales como instructor transversal matemáticas para orientar acompañar y evaluar los procesos de formación profesional integral de aprendices del programa de oferta regular y complementaria en el Centro Náutico Pesquero de Buenaventura Valle	10 meses y 17 días	\$38.092.833 pagaderos de forma mensual	Contratación Directa
CO1.PCCNTR. 3349541 DE 2022	PONCE CABEZAS CARMEN JULIA	Prestar servicios temporales como INSTRUCTOR MONITOREO AMBIENTAL para orientar acompañar y evaluar los procesos de FPI de aprendices del programa de oferta regular y complementaria en el Centro Náutico Pesquero de Buenaventura Valle	7 meses	\$25.235.000 pagaderos de forma mensual	Contratación Directa
CO1.PCCNTR. 4079088 DE 2022	IBARGUEN ANGULO ERIKA	Prestar servicios temporales como INSTRUCTOR MONITOREO AMBIENTAL para orientar acompañar y evaluar los procesos de FPI de aprendices del programa de oferta regular y complementaria en el Centro Náutico Pesquero de Buenaventura Valle	2 meses y 15 días	\$9.252.833 pagaderos de forma mensual	Contratación Directa
CO1.PCCNTR.3354085 DE 2022	BREINER MANUEL CERVANTES MORALES	Prestar servicios temporales como Prestar servicios temporales como instructor de DESARROLLO DE APLICACIONES PARA DISPOSITIVOS MÓVILES- TECNICO VIRTUAL - para orientar acompañar y evaluar los procesos de FPI de aprendices del programa de oferta regular y complementario en el Centro Náutico Pesquero de Buenaventura Valle - para orientar acompañar y evaluar los procesos de FPI de aprendices del programa de oferta regular y complementaria en el Centro Náutico	7 meses y 15 días	\$27.037.500.00 pagaderos de forma mensual	Contratación Directa
CO1.PCCNTR. 4079199 DE 2022	ALFREDO ZUÑIGA POTES	Prestar servicios temporales como instructor de Mantenimiento Motores Fuera de Borda para orientar acompañar y evaluar los procesos de fpi de aprendices del programa de oferta regular y complementaria en el Centro Náutico Pesquero de Buenaventura Valle	2 meses y 15 días	\$7.377.375.00 pagaderos de forma mensual	Contratación Directa

#### 14. Decisión de contratación:



Tras revisar y validar la documentación presentada por el futuro contratista en el SIGEP II, y verificar el cumplimiento de los requisitos de capacidad, idoneidad y/o experiencia necesarios para la prestación del servicio y la satisfacción de la necesidad reportada, se considera válida la contratación reseñada. Además, se destaca que no era necesario obtener previamente varias ofertas.

Asimismo, se verificó el cumplimiento de los topes, alternativas o exoneraciones establecidas en la tabla de honorarios vigente.

Se expide en la ciudad de Buenaventura, a los cinco (5) días del mes de noviembre de 2025.

**Mauricio Gómez Betancourt**  
**Subdirector**  
**SENA – Centro Náutico Pesquero de Buenaventura**  
**Regional Valle**

Proyectó: Jhon Felipe Vidal Lopez

Cargo: Instructor G015 - Coordinador Académico

Cristian Eduardo Meneses Reyes

Cargo: Instructor G020 - Coordinador Académico

Elaboró: Adriana Marcela Zúñiga Blandón

Cargo: Profesional G01 - Contratación servicios personales SENA CNPB

Revisó: Carmen Eliza Salas Olave Cargo: Asesora Jurídica SENA CNPB

VoBo: Diana Edith Paz Cano

Cargo: Profesional G02 – Coordinadora Formación Profesional SENA CNPB