

Restrepo - Meta, 10 de noviembre de 2025

Doctor:
ÁNGEL HUMBERTO AYA ROZO
Supervisor contrato No. 221 de 2025
Secretaría de Gobierno
Ciudad.



Asunto: Informe de ejecución contrato No. 221 de 2025

Cordial saludo,

Me permito hacer entrega del informe correspondiente al 100% de la ejecución del contrato de compraventa No. 221 de 2025.

1. IDENTIFICACIÓN DEL CONTRATO

No. CONTRATO	221 DE 2025
FECHA DE CONTRATO	14/10/2025
FECHA DE INICIO	20/10/2025
MODALIDAD DE CONTRATO	SELECCIÓN ABREVIADA POR SUBASTA INVERSA
TIPO DE CONTRATO	COMPRAVENTA
CONTRATISTA	GINPROY SAS NIT: 901.304.054-1 R/L: LAURA DANIELA LÓPEZ CABRERA C.C 1.22.6552.91 DE RESTREPO-META
OBJETO	"ADQUISICIÓN E INSTALACIÓN DE ELEMENTOS DE OFICINA Y EQUIPOS TECNOLÓGICOS PARA EL FORTALECIMIENTO DE LA COMISARIA DE FAMILIA E INSPECCION DE POLICIA Y CENTRO DE ATENCION DISCAPACIDAD DE LA ALCALDÍA MUNICIPAL DE RESTREPO META".
VALOR TOTAL	CIENTO VEINTIDÓS MILLONES OCHOCIENTOS VEINTIDÓS MIL SETECIENTOS CUARENTA Y UN PESOS M/CTE (\$122.822.741)

VALOR EJECUTADO	CIENTO VEINTIDÓS MILLONES OCHOCIENTOS VEINTIDÓS MIL SETECIENTOS CUARENTA Y UN PESOS M/CTE (\$122.822.741)
PLAZO	VEINTE (20) DÍAS
SUPERVISOR	ÁNGEL HUMBERTO AYA ROZO

2. OBJETIVO DEL INFORME: Informar a la Alcaldía de Restrepo - Meta y supervisor sobre el desarrollo del contrato de compraventa No. 221 de 2025 objeto de este informe, presentar evidencias de su ejecución y verificar que los elementos contratados sean conforme a las condiciones técnicas requeridas por la entidad.

3. ACTIVIDADES DESARROLLADAS

Se realizó la entrega oportuna al supervisor del contrato de elementos tecnológicos, mobiliario y demás artículos contratados, libre de defectos y de acuerdo con las especificaciones técnicas establecidas dentro del contrato.

A continuación, se hace la relación de cada uno de los ítems entregados con su respectivo registro fotográfico:

ÍTEM	DESCRIPCIÓN	UNIDAD DE MEDIDA	CANT
COMISARIA DE FAMILIA			
1	ESCRITORIO Fabricado en madera industrial con recubrimiento melánico, estructura metálica con acabado en pintura electrostática (color de preferencia), cajonera 2×1, niveladores antideslizantes. 2 gavetas tipo lapicero con corredera corriente 1 gaveta tipo carpetero con corredera FULL-EXTENSION Cerradura tipo trampa Costado Mark Eco Cajonera frente Meridian Medidas: Frente: 120 – Fondo: 60 – Alto: 73cm Incluye servicio de instalación.	UNIDAD	6

Se realizó la entrega de 6 escritorios, que cuentan con las siguientes especificaciones:

Marca Mark

Fabricado en madera industrial con recubrimiento melánico color arena, estructura metálica con acabado en pintura electrostática color negro, cajonera 2x1, niveladores antideslizantes.

2 gavetas tipo lapicero con corredera corriente.

1 gaveta tipo carpetero con corredera FULL-EXTENSION.

Cerradura tipo trampa.

Costado Mark Eco.

Cajonera frente Meridian.

Medidas: Frente: 120 – Fondo: 60 – Alto: 73cm.

Se prestó el servicio de entrega del bien armado.

Garantía de 1 año por defectos de fabricación.

EVIDENCIA FOTOGRÁFICA DE ENTREGA



ÍTEM	DESCRIPCIÓN	UNIDAD DE MEDIDA	CANT
2	<p>SILLA DE OFICINA</p> <p>Cabecero 2d gradúa y bascula, espalda en malla anti-transpirante negra, apoyo lumbar 2d en altura y profundidad, apoyo lumbar Inteligente, asiento tapizado en paño negro de alto tráfico, brazos graduables, asiento graduable en altura, mecanismo basculante, cilindro neumático graduable, base en cromo,</p>	UNIDAD	5

rodachinas 100% Nylon doble pista de suave rodamiento e inmediata respuesta a cambio de dirección. Garantía 1 año. Incluye servicio de armado.		
--	--	--

Se realizó la entrega de 5 unidades de sillas de oficina, que cuentan con las siguientes especificaciones:

Marca Ergónomos

Cabecero: Cabecera y mecanismo syncro para inclinar el respaldo y fijarlo en la posición deseada (2D).

Espalda: Malla traslucida antitranspirante, graduable en altura, marco en polipropileno.

Asiento: Paño negro de alto tráfico, graduable en altura y profundidad.

Soporte lumbar: graduable en altura y profundidad 2D.

Mecanismo: Syncro 4 posiciones con silder o basculante.

Brazos: graduable altura o gira y desliza (3D).

Base: Ajuste de altura del asiento con elevación de gas, material en acero cromado.

Rueda: 100% nylon piso duro doble pista de suave rodamiento e inmediata respuesta de cambio de dirección.

Dimensiones:

SIMBOLO	MEDIDA	CM	MIN	MAX
A	ALTURA TOTAL			106
B	ALTURA ESPALDA			62
C	ALTURA ASIENTO		45	54
D	PROFUND ASIENTO			53
E	ANCHO TOTAL			61
F	ANCHO ESPALDA			46
G	ANCHO ASIENTO			50
Ø	DIAMETRO BASE			64

Se prestó el servicio de entrega del bien armado.

Garantía de 1 año por defectos de fabricación.

EVIDENCIA FOTOGRÁFICA DE ENTREGA



ÍTEM	DESCRIPCIÓN	UNIDAD DE MEDIDA	CANT
3	COMPUTADOR TODO EN UNO Procesador I5, capacidad de disco solido 2 TB, capacidad memoria RAM 16 GB, núcleos del procesador 8, tamaño pantalla 27", resolución full HD, teclado y mouse inalámbrico, cámara web incorporada resolución 5.0 MP, conectividad (1 puerto HDMI, 3 puertos USB, 1 puerto LAN/Ethernet, 1 puerto tipo C). Garantía 1 año. Incluye Licencia WIN HOME 11 64-bit All Lng PK Lic Online DwnLd NR, licencia perpetua, transferible para 1 dispositivo	UNIDAD	5

Se realizó la entrega de 5 computadores todo en uno corporativo, que cuentan con las siguientes especificaciones:

Marca Lenovo

Características del Sistema:

Sistema operativo

Windows 11 HOME licencia perpetua

Procesador

Intel® Core™ i5 14600K (hasta 5,30 GHz, con Tecnología avanzada Intel® gausiano y neural. 2.0. Tecnología Intel® Smart Sound, 20 MB de cache inteligen3 L3, 10 núcleos y 20 subprocesos)

Familia de procesador

Procesador Intel® Core™ i5 de 14.^a generación

Chipset

Intel® Celeron

Factor de forma

Todo en Uno

Memoria**Memoria, estándar**

RAM DDR5-4800 MHz de 16 GB (1 x 16 GB)

Ranuras de memoria

2 SO-DIMM

Almacenamiento**Descripción del disco duro**

Unidad de estado sólido de 2 TB PCIe® NVMe™ M.2

Compartimientos para unidades internas

Uno de 2,5"

PANTALLA Y GRÁFICOS**Monitor**

Pantalla táctil fhd con retroiluminación WLED FHD, IPS, antirreflectante, de 60,5 cm (27") en diagonal, 250 nits y 72% de NTSC (1920 x 1080)

Gráficos

Gráficos Intel® IRIS XE

Características de expansión

Ubicación del puerto de E/S

Lateral

Puertos

3 USB SuperSpeed Type-C® con velocidad de señalización de 10 Gb/s; 1 USB SuperSpeed Type-A con velocidad de señalización de 10 Gb/s (carga)

Ubicación del puerto de E/S

Parte posterior

Puertos

1 RJ-45; 1 HDMI 1.4; 3 USB SuperSpeed Type-A con velocidad de señalización de 5 Gb/s (carga); 3 USB SuperSpeed Type-A con velocidad de señalización de 10 Gb/s (carga); 1 DisplayPort™ 1.4ª,

1 puerto LAN Ethernet, 1 puerto tipo C

Ranuras de expansión

1 M.2 2230; 1 M.2 2280

DISPOSITIVOS DE MEDIOS**Funciones de audio**

Realtek Audio Codec Driver, altavoz interno, combinación de entrada de micrófono y conector de auriculares

Cámara web

Cámara web incorporada resolución de 5MP con micrófonos digitales de matriz doble integrado

Dispositivos de entrada

Dispositivo apuntador

Mouse Lenovo inalámbrico color negro

Teclado

Teclado Lenovo inalámbrico color negro

Comunicaciones

Inalámbrico

Tarjeta inalámbrica Realtek Wi-Fi 6 RTL8852BE (2x2) y Bluetooth® 5.3

Requisitos de Fuente de alimentación y operacionales

Eficiencia de energía

Registro EPEAT®

Dimensiones y peso

Dimensiones mínimas (anch. x prof. x alt.)

53,93 x 22,5 x 37,94 cm

Dimensiones del embalaje (An x F x Al)

66,0 x 24,0 x 46,2 cm

Peso

7,77 kg

Peso del embalaje

12,69 kg

Gestión de seguridad

Contraseña de encendido (a través del BIOS); Desactivación de puerto SATA (a través del BIOS); Contraseña de instalación (a través del BIOS); Compatibilidad con candados para chasis y dispositivos de cierre con cable; Activación/desactivación de puerto serie (a través del BIOS); Lenovo Device (LDI); El chip de seguridad integrado Trusted Platform Module TPM 2.0 se suministra con Windows 11 (certificación Common Criteria EAL4+); **Lenovo Security Assurance** Software

Software incluido

Software Lenovo Vantage; Lenovo App Explorer; Lenovo Smart Privacy; Configuración de privacidad de Lenovo

Funciones de gestión

Lenovo XClarity Administrator; Lenovo XClarity Provisioning Manager; XClarity Energy Manager: Lenovo Vantage(descargar)

SERIAL DE EQUIPOS

1 S/N: MP2Z5YTR

2 S/N: MP2Z5T88

3 S/N: MP2Z5WE6

4 S/N: MP2Z5YTY

5 S/N: MP2Z5WHG

GARANTÍA

Un (1) año

La garantía aplica por posibles defectos de fábrica y bajo condiciones normales de uso, el cubrimiento de esta se tramita únicamente con el serial que contiene cada equipo.

EVIDENCIA FOTOGRÁFICA DE ENTREGA



ÍTEM	DESCRIPCIÓN	UNIDAD DE MEDIDA	CANT
4	<p>UPS INTERACTIVA</p> <p>Capacidad 750 VA, topología de entrada monofásica, voltaje nominal de entrada y salida 120 Vac, potencia 1000W, tiempo de transferencia 3-10 ms, conexión de 6 tomas 5-15R reguladas / 2 tomas bypass 5-15R, sonido de alarma audible, cargador de 1 Amp, interface de comunicación USB. Garantía 1 año.</p>	UNIDAD	6

Se realizó la entrega de 5 UPS de 750VA, que cuenta con las siguientes especificaciones:

Marca POWEST

Capacidad de 750VA. Topología de entrada monofásica, voltaje nominal de entrada y salida 120Vac, potencia 1000W, tiempo de transferencia 3-10 ms, conexión de 6 tomas 5-15R reguladas / 2 tomas bypass 5-15R, sonido de alarma audible, cargador de 1 Amp, interface de comunicación USB.

Voltaje de operación: 120 VAC

Frecuencia de operación: 60/50 Hz

Tipo conector de alimentación UPS: NEMA 5-15P

Salida UPS: 4 conectores NEMA 5-15R (3 AVR + Respaldo / 1 AVR)

Corriente de entrada: 120V CA +25%- 25%

Tipo de conexión de entrada de UPS: 5-15P

Breakers de entrada: 10^a

Servicio eléctrico recomendado: 10^a 120v

Capacidad de salida (w): 350

Receptáculos de salida de UPS (solo supresión y de sobre tensión): 3 (AVR+ respaldo) + 1 (AVAR)

Capacidad de salida: 3A @120V. modo de línea 110% +/-110%@5 minutos, modo de respaldo por batería 110% +/-110%@5 segundos

Factor de potencia: 0.46

Capacidad de frecuencia: la salida esta regulada a +/-0.05Hz cuando la frecuencia de entrada excede +/-5 Hz de la nominal.

Regulación del voltaje de salida (modo línea): 120V (+9%- 12%)

Regulación del voltaje de salida (modo batería): 120V (+/- 10%)

Toma corrientes: (3) 5-15/ (1) 5-15R

Tasa de recarga de Batería (batería incluidas): 8 horas (10%a 90%)

Interruptores: controla el estado de encendido y apagado

Alarma acústica: indica estado de baria baja, falla, sobre carga y reemplazo de baterías

Regulación de voltaje: el AVR mantiene la operación con corriente de la línea con un rango de voltaje de entrada 89V y145V

Corrección de sobre voltaje. Voltaje de entrada de entre 132V y 145V son reducidos en un 15%

Corrección de bajo voltaje: los voltajes entre 89V y 108 se elevan en un 18%

medidas

profundidad UPS. 33cm

altura: 14cm

ancho: 10cm

peso: 6kg

SERIALES:

1 EL4125500481

2 EL4125500482

3 EL4125500484

4 EL4125500497

5 EL4125500498

6 EL4125500499

GARANTÍA: Un (1) año.

La garantía aplica por posibles defectos de fábrica y bajo condiciones normales de uso, el cubrimiento de esta se tramita únicamente con el serial que contiene cada equipo.

EVIDENCIA FOTOGRÁFICA DE ENTREGA



ÍTEM	DESCRIPCION	UNIDAD DE MEDIDA	CANT
5	IMPRESORA MULTIFUNCIONAL LÁSER Multifuncional monocromática láser, Dúplex, Velocidad 45 ppm, Panel de operación inteligente de 10.1, Resolución 1200 x1200 ppp, Memoria 2 GB RAM, Disco duro 320 GB, Procesador de 1.46 MHz, Bandeja de 500 hojas, Alimentador de documentos de 50 hojas. Volumen mensual recomendado 10.000 impresiones, ciclo máximo mensual 150.000 impresiones. Viene con tóner de fabrica para 17.400 impresiones. Contenido de la caja: impresora, tóner, guía, tarjeta de garantía, cable de alimentación, cable USB. Garantía: 1 año.	UNIDAD	1

Se realizó la entrega de 1 impresora multifuncional, que cuenta con las siguientes especificaciones:

Marca RICOH

- Imprime hasta 45 ppm, copia, escanea, envía fax
- Resolución max, de impresión de 1200 x 1200 dpi
- Capacidad del papel hasta 2.100 pag
- Resolución de escaneo 600dpi
- Velocidad de escaneo BWA todo color de 45.7ipm
- Modos de escaneo por E-mail, carpeta, USB, tarjeta SD
- Sistemas operativos Windows7, Windows 8.1, Windows 10, Server 2008, UNIX, LINUX.
- Velocidad del procesador Intel Atom Bay Trail 1.46GHz
- Disco duro de 320GB

- Fax estándar
- Velocidad de transmisión 2 segundos (200x100dpi)
- Velocidad de escaneo 28spm
- Velocidad de modem 33.6Kbps
- Memoria estándar 4MB 320 paginas aproximadamente
- Gama de zoom de 26% a 400%
- Peso 30. KL
- Consumo de energía de 1.9kwh
- Memoria de sistema 2GB de RAM

SERIAL: 3355P550674

GARANTÍA: 1 año

La garantía aplica por posibles defectos de fábrica y bajo condiciones normales de uso, el cubrimiento de esta se tramita únicamente con el serial que contiene cada equipo.

EVIDENCIA FOTOGRÁFICA DE LA ENTREGA



ÍTEM	DESCRIPCION	UNIDAD DE MEDIDA	CANT
6	ESCÁNER Tipo de escáner: Escáner a color dúplex de una pasada con alimentación de hojas, Método de escaneo: Carro fijo y documento en movimiento, Alimentación de papel: Alimentación vertical, Sensor óptico: Sensor de imagen de contacto a color, Resolución óptica: 600 dpi, Resolución interpolada: 1.200 dpi, Velocidad del escáner: 300 dpi, Capacidad de alimentación: 50 páginas, Escaneo automático a dos caras.	UNIDAD	2

Se realizó la entrega de 2 escáner, que cuentan con las siguientes especificaciones:

Marca EPSON

Velocidad de hasta 35 ppm/70 ipm¹ y drivers TWAIN. La compatibilidad de la línea DS con ISIS permite incrementar la eficiencia en la captura de documentos que puede recopilar información en diversos formatos y desde diversos medios.

DS-530 soporta diferentes tamaños y tipos de papeles para maximizar la productividad.

Escanea lotes de documentos a una PC o Mac. Servicios de administración de datos como DropBox® y Google Drive™² de manera rápida, gracias a la bandeja ADF con capacidad de hasta 50 páginas. capacidad de escáner y funciones avanzadas como lo son la detección automática para salto de página, modo de escaneo lento y programación de trabajos.

-Escáner con de alimentador automático de 50 hojas

-Resolución óptica: 600 dpi

-Velocidad: 35 ppm / 70 ipm¹

SERIAL: X8Q2179876

X8Q2186162

GARANTÍA: Un (1) año.

La garantía aplica por posibles defectos de fábrica y bajo condiciones normales de uso, el cubrimiento de esta se tramita únicamente con el serial que contiene cada equipo.

EVIDENCIA FOTOGRÁFICA DE ENTREGA



ÍTEM	DESCRIPCION	UNIDAD DE MEDIDA	CANT
7	AIRE ACONDICIONADO Consumo Mínimo Energético: 85 kWh/Mes, Eficiencia Energética: A, Voltaje: 220 V, Capacidad de enfriamiento: 9000 BTU, Tipo de Motor: Inverter, conectividad: energía Eléctrica control remoto, incluye tubería de cobre, Garantía 1 año. Incluye servicio de instalación.	UNIDAD	1

Se realizó la entrega de 1 Aire acondicionado, que cuenta con las siguientes especificaciones:

Marca LG

- Aire Acondicionado Mini Split Dual Cool Inverter 18000 BTU 220 V V18win
- Tipo refrigerante R32
- Capacidad de refrigeración de 18000 BTU
- Voltaje 220V
- Potencia de 5275 W
- Eficiencia de energía D
- Consumo energético 321kwh/ mes

SERIAL: 404TAYVJE810

Se prestó el servicio de instalación eléctrica y puesta en funcionamiento del bien.

GARANTÍA: Un (1) año

La garantía aplica por posibles defectos de fábrica y bajo condiciones normales de uso, el cubrimiento de esta se tramita únicamente con el serial que contiene cada equipo.

EVIDENCIA FOTOGRÁFICA DE ENTREGA



ÍTEM	DESCRIPCION	UNIDAD DE MEDIDA	CANT
8	ESTANTE METÁLICO Medidas 210x90x40 (alto, ancho, profundidad) lámina de entrepaño: cold rolled bandejas calibre 20 con refuerzo y lámina de los parales cold rolled cal. 16, pintura electroestática color gris cofrado (gris oficina) descripción: 4 parales, 6 entrepaños sus respectivos tornillos	UNIDAD	2

Se realizó la entrega de 2 Estantes metálicos, que cuenta con las siguientes especificaciones:

Marca H.D

- Estructura metálica con medidas 210x90x40
- Lámina de entrepaño: cold rolled
- Bandejas de calibre 20 con refuerzo
- Lámina de los parales cold rolled cal. 16
- Pintura electroestática color gris cofrado (gris oficina)
- Cantidad x c/u: 4 parales, 6 entrepaños con sus respectivos tornillos de ajuste.
- Se prestó el servicio de entrega del bien armado.
- Garantía de 1 año por defectos de fabricación.

EVIDENCIA FOTOGRÁFICA DE ENTREGA



ÍTEM	DESCRIPCION	UNIDAD DE MEDIDA	CANT
9	SILLA TADEM Cuatro asientos y espaldar en lamina punzonada, viga de unión metálica, brazos y patas cromadas con niveladores antideslizantes. Dimensiones: frente 231 × fondo 60 × alto 74 cm..	UNIDAD	1

Se realizó la entrega de 1 silla tadem, que cuenta con las siguientes especificaciones:

Marca tadem gy.

- Asiento y Espaldar en lámina acerada calibre 16 (1.5 mm)
- Cada asiento puede soportar 120 kg de presión.
- Tapizado de asiento y espaldar independientes.
- Disponible en cuerina de poliuretano negra y espuma laminada de 4 cm integrada.
- Número de Puestos: 4.
- Con Brazos laterales
- Patas y Brazos en acero y cromo con recubrimiento de pintura electroestática.
- Calibre: 18 (1,2 mm).
- Patas y Brazos en acero y cromo con recubrimiento de pintura electroestática.
- Calibre: 14 (1,8 mm)
- Dimensiones: Altura: 74 cm, Profundidad: 60 cm, Ancho 231 cm
- Garantía de 1 año por defectos de fabricación.

EVIDENCIA FOTOGRAFICA DE LA ENTREGA



ÍTEM	DESCRIPCION	UNIDAD DE MEDIDA	CANT
10	SILLA INTERLOCUTORA Espaldar y asientos tapizados en paño. Estructura y patas metálica, con tapones antideslizantes. Dimensiones: 53 x 54 x 76 cm.	UNIDAD	6

Se realizó la entrega de 6 sillas interlocutoras, que cuenta con las siguientes especificaciones:

Marca just home

1. Espalda

- Material de las carcasas: Polipropileno
- Espuma laminada de 5 cm de espesor
- Dimensiones: 48 cm de ancho x 33 cm de alto
- Material del tapizado: paño Escocia de Uno x Uno

2. Asiento

- Material de las carcasas: Polipropileno
- Espuma laminada de 5 cm de espesor
- Dimensiones: 47 cm de ancho x 43 cm de profundidad
- Material del tapizado: paño Escocia de Uno x Uno

3. Estructura

- Tubería ovalada en Acero Calibre 18 con pintura electrostática
- Color negro
- Dimensiones totales: 53 x 54 x 76 cm.
- Patas metálicas con tapones antideslizantes

4. Resistencia máxima de peso: 90 kg

Garantía de 1 año por defectos de fabricación.

EVIDENCIA FOTOGRAFICA DE LA ENTREGA



ÍTEM	DESCRIPCION	UNIDAD DE MEDIDA	CANT
11	SILLA SIN BRAZOS Material: Plástico Polipropileno. Tipo de Patas: Cuadradas De Plástico. Medidas: ancho 57 X alto 80 cm X profundidad 60 cm. Peso soportado hasta: 115 kg. Sin brazos.	UNIDAD	11

Se realizó la entrega de 11 sillas plásticas, que cuenta con las siguientes especificaciones:

Marca rimax

- Plástico Polipropileno.
- Patas cuadradas en plástico.
- Medidas: ancho 57 X alto 80 cm X profundidad 60 cm.
- Peso soportado hasta 115kg
- Sin brazos
- Color café
- Garantía de 1 año por defectos de fabricación.

EVIDENCIA FOTOGRAFICA DE LA ENTREGA



ÍTEM	DESCRIPCION	UNIDAD DE MEDIDA	CANT
12	KIT MANTENIMIENTO IMPRESORA Kit Mantenimiento Kyocera Ecosys M3040idn 3540idn FS2100DN MK3102, incluye: 1 unidad de imagen, 1 unidad de revelado, 1 unidad fusora	PAQUETE	1

Se realizó la entrega de 1 Kit Mantenimiento Kyocera Ecosys, que cuenta con las siguientes especificaciones:

Marca kyocera

-Kyocera ECOSYS M3040idn

-Kyocera FS-2100DN

-Incluye:

1 unidad de imagen

1 unidad de revelado

1 unidad fusora.

EVIDENCIA FOTOGRAFICA DE LA ENTREGA



CUMPLIMIENTO DE CONDICIÓN TÉCNICA:

Se llevo a cabo la capacitación por el profesional de Seguridad y Salud en el Trabajo, Luis Carlos Lazo Sánchez, a la oficina de Comisaria de Familia de la Alcaldía Municipal de Restrepo, sobre el uso apropiado del mobiliario entregado.

Sillas:

1. Ergonomía y postura: las características de las sillas y su postura correcta para evitar lesiones y optimizar el uso inmobiliario.

2. Ajuste de mecanismo: como justar la altuar de la silla, la inclinación y la tensión.

3. Soporte lumbar: se explica como el apoyo de la zona lumbar ayuda a mantener la espalda en la posición correcta para evitar lecciones, se da a concer el macanismo de ajuste para lograr el máximo confot y soporte.

Escritorio:

Ergonomía y postura: Altura ideal, espacio para pierna, posicion de pantalla, postura correcta para evitar lesiones y optimizar el uso inmobiliario.

Soporte lumbar: se explica como medir la altura con el codo, con el brazo en un angulo de 90° para terminar la altura adecuada del escrutorio que debe tener equilibrio con la silla para lograr el máximo confot y soporte .

REGISTRO FOTOGRÁFICO



ÍTEM	DESCRIPCION	UNIDAD DE MEDIDA	CANT
INSPECCION DE POLICIA			
1	SILLA DE OFICINA Cabecero 2d gradúa y bascula, espalda en malla anti-transpirante negra, apoyo lumbar 2d en altura y profundidad, apoyo lumbar Inteligente, asiento tapizado en paño negro de alto tráfico, brazos graduables, asiento graduable en altura, mecanismo basculante, cilindro neumático graduable, base en cromo, rodachinas 100% Nylon doble pista de suave rodamiento e inmediata respuesta a cambio de dirección. Garantía 1 año. Incluye servicio de armado	UNIDAD	3

Se realizó la entrega de 3 unidades de sillas de oficina, que cuentan con las siguientes especificaciones:

Marca Ergónomos

Cabecero: Cabecera y mecanismo syncro para inclinar el respaldo y fijarlo en la posición deseada (2D).

Espalda: Malla traslucida antitranspirante, graduable en altura, marco en polipropileno.

Asiento: Paño negro de alto tráfico, graduable en altura y profundidad.

Soporte lumbar: graduable en altura y profundidad 2D.

Mecanismo: Sincro 4 posiciones con silder o basculante.

Brazos: graduable altura o gira y desliza (3D).

Base: Ajuste de altura del asiento con elevación de gas, material en acero cromado.

Rueda: 100% nylon piso duro doble pista de suave rodamiento e inmediata respuesta de cambio de dirección.

Dimensiones:

SIMBOLO	MEDIDA	CM	MIN	MAX
A	ALTURA TOTAL			106
B	ALTURA ESPALDA			62
C	ALTURA ASIENTO		45	54
D	PROFUND ASIENTO			53
E	ANCHO TOTAL			61
F	ANCHO ESPALDA			46
G	ANCHO ASIENTO			50
Ø	DIAMETRO BASE			64

Se prestó el servicio de entrega del bien armado.

Garantía de 1 año por defectos de fabricación.

EVIDENCIA FOTOGRAFICA DE LA ENTREGA



ÍTEM	DESCRIPCION	UNIDAD DE MEDIDA	CANT
2	COMPUTADOR TODO EN UNO Procesador I5, capacidad de disco solido 2 TB, capacidad memoria RAM 16 GB, núcleos del procesador 8, tamaño pantalla 27", resolución full HD, teclado y mouse inalámbrico, cámara web incorporada resolución 5.0 MP, conectividad (1 puerto HDMI, 3 puertos USB, 1 puerto LAN/Ethernet, 1 puerto tipo C). Garantía 1 año. Incluye Licencia WIN HOME 11 64-bit All Lng PK Lic Online DwnLd NR, licencia perpetua, transferible para 1 dispositivo.	UNIDAD	3

Se realizó la entrega de 3 computadores todo en uno corporativo de marca LENOVO, que cuenta con las siguientes especificaciones:

Características del Sistema:

Sistema operativo

Windows 11 HOME

Procesador

Intel® Core™ i5 14600K (hasta 5,30 GHz, con Tecnología avanzada Intel® gausiano y neural. 2.0. Tecnología Intel® Smart Sound, 20 MB de cache inteligen3 L3, 10 núcleos y 20 subprocesos)

Familia de procesador

Procesador Intel® Core™ i5 de 14.ª generación

Chipset

Intel® Celeron

Factor de forma

Todo en Uno

Memoria

Memoria, estándar

RAM DDR5-4800 MHz de 16 GB (1 x 16 GB)

Ranuras de memoria

2 SO-DIMM

Almacenamiento**Descripción del disco duro**

Unidad de estado sólido de 2 TB PCIe® NVMe™ M.2

Compartimientos para unidades internas

Uno de 2,5"

PANTALLA Y GRÁFICOS**Monitor**

Pantalla táctil fhd con retroiluminación WLED FHD, IPS, antirreflectante, de 60,5 cm (27") en diagonal, 250 nits y 72% de NTSC (1920 x 1080)

Gráficos

Gráficos Intel® IRIS XE

Características de expansión

Ubicación del puerto de E/S

Lateral

Puertos

3 USB SuperSpeed Type-C® con velocidad de señalización de 10 Gb/s; 1 USB SuperSpeed Type-A con velocidad de señalización de 10 Gb/s (carga)

Ubicación del puerto de E/S

Parte posterior

Puertos

1 RJ-45; 1 HDMI 1.4; 3 USB SuperSpeed Type-A con velocidad de señalización de 5 Gb/s (carga); 3 USB SuperSpeed Type-A con velocidad de señalización de 10 Gb/s (carga); 1 DisplayPort™ 1.4^a,

1 puerto LAN Ethernet, 1 puerto tipo C

Ranuras de expansión

1 M.2 2230; 1 M.2 2280

DISPOSITIVOS DE MEDIOS**Funciones de audio**

Realtek Audio Codec Driver, altavoz interno, combinación de entrada de micrófono y conector de auriculares

Cámara web

Cámara web incorporada resolución de 5MP con micrófonos digitales de matriz doble integrado

Dispositivos de entrada

Dispositivo apuntador

Mouse Lenovo inalámbrico color negro

Teclado

Teclado Lenovo inalámbrico color negro

Comunicaciones

Inalámbrico

Tarjeta inalámbrica Realtek Wi-Fi 6 RTL8852BE (2x2) y Bluetooth® 5.3
Requisitos de Fuente de alimentación y operacionales

Eficiencia de energía

Registro EPEAT®

Dimensiones y peso

Dimensiones mínimas (anch. x prof. x alt.)

53,93 x 22,5 x 37,94 cm

Dimensiones del embalaje (An x F x Al)

66,0 x 24,0 x 46,2 cm

Peso

7,77 kg

Peso del embalaje

12,69 kg

Gestión de seguridad

Contraseña de encendido (a través del BIOS); Desactivación de puerto SATA (a través del BIOS); Contraseña de instalación (a través del BIOS); Compatibilidad con candados para chasis y dispositivos de cierre con cable; Activación/desactivación de puerto serie (a través del BIOS); Lenovo Device (LDI); El chip de seguridad integrado Trusted Platform Module TPM 2.0 se suministra con Windows 11 (certificación Common Criteria EAL4+); **Lenovo Security Assurance**

Software

Software incluido

Software Lenovo Vantage; Lenovo App Explorer; Lenovo Smart Privacy; Configuración de privacidad de Lenovo

Funciones de gestión

Lenovo XClarity Administrator; Lenovo XClarity Provisioning Manager; XClarity Energy Manager; Lenovo Vantage(descargar)

SERIAL DE EQUIPOS

1 S/N: MP2Z5TA4

2 S/N: MP2Z5YQK

3 S/N: MP2Z5WEM

GARANTÍA

Un (1) año

La garantía aplica por posibles defectos de fábrica y bajo condiciones normales de uso, el cubrimiento de esta se tramita únicamente con el serial que contiene cada equipo.

EVIDENCIA FOTOGRAFICA DE LA ENTREGA



ÍTEM	DESCRIPCION	UNIDAD DE MEDIDA	CANT
3	<p>UPS INTERACTIVA</p> <p>Capacidad 750 VA, topología de entrada monofásica, voltaje nominal de entrada y salida 120 Vac, potencia 1000W, tiempo de transferencia 3-10 ms, conexión de 6 tomas 5-15R reguladas / 2 tomas bypass 5-15R, sonido de alarma audible, cargador de 1 Amp, interface de comunicación USB. Garantía 1 año</p>	UNIDAD	3

Se realizó la entrega de 3 UPS de 750VA, que cuenta con las siguientes especificaciones:

Marca POWEST

Capacidad de 750VA. Topología de entrada monofásica, voltaje nominal de entrada y salida 120Vac, potencia 1000W, tiempo de transferencia 3-10 ms, conexión de 6 tomas 5-15R reguladas / 2 tomas bypass 5-15R, sonido de alarma audible, cargador de 1 Amp, interface de comunicación USB.

Voltaje de operación: 120 VAC

Frecuencia de operación: 60/50 Hz

Tipo conector de alimentación UPS: NEMA 5-15P

Salida UPS: 4 conectores NEMA 5-15R (3 AVR + Respaldo / 1 AVR)

Corriente de entrada: 120V CA +25%- 25%

Tipo de conexión de entrada de UPS: 5-15P

Breakers de entrada: 10^a

Servicio eléctrico recomendado: 10^a 120v

Capacidad de salida (w): 350

Receptáculos de salida de UPS (solo supresión y de sobre tensión): 3 (AVR+ respaldo) + 1 (AVAR)

Capacidad de salida: 3A @120V. modo de línea 110% +/-110%@5 minutos, modo de respaldo por batería 110% +/-110%@5 segundos

Factor de potencia: 0.46

Capacidad de frecuencia: la salida esta regulada a +/-0.05Hz cuando la frecuencia de entrada excede +/-5 Hz de la nominal.

Regulación del voltaje de salida (modo línea): 120V (+9%- 12%)

Regulación del voltaje de salida (modo batería): 120V (+/- 10%)

Toma corrientes: (3) 5-15/ (1) 5-15R

Tasa de recarga de Batería (batería incluidas): 8 horas (10%a 90%)

Interruptores: controla el estado de encendido y apagado

Alarma acústica: indica estado de baria baja, falla, sobre carga y reemplazo de baterías

Regulación de voltaje: el AVR mantiene la operación con corriente de la línea con un rango de voltaje de entrada 89V y145V

Corrección de sobre voltaje. Voltaje de entrada de entre 132V y 145V son reducidos en un 15%

Corrección de bajo voltaje: los voltajes entre 89V y 108 se elevan en un 18%

medidas

profundidad UPS. 33cm

altura: 14cm

ancho: 10cm

peso: 6kg

SERIALES:

1 EL4125500500

2 EL4125500501

3 EL4125500502

GARANTÍA: Un (1) año.

La garantía aplica por posibles defectos de fábrica y bajo condiciones normales de uso, el cubrimiento de esta se tramita únicamente con el serial que contiene cada equipo.

EVIDENCIA FOTOGRAFICA DE LA ENTREGA

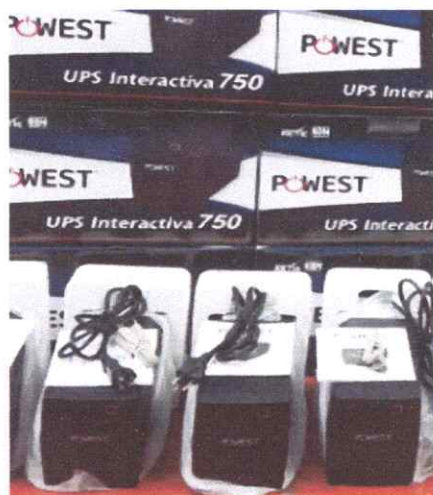

ÍTEM	DESCRIPCION	UNIDAD DE MEDIDA	CANT
4	<p>ESCÁNER</p> <p>Tipo de escáner: Escáner a color dúplex de una pasada con alimentación de hojas, Método de escaneo: Carro fijo y documento en movimiento, Alimentación de papel: Alimentación vertical, Sensor óptico: Sensor de imagen de contacto a color, Resolución óptica: 600 dpi, Resolución interpolada: 1.200 dpi, Velocidad del escáner: 300 dpi, Capacidad de alimentación: 50 páginas, Escaneo automático a dos caras.</p>	UNIDAD	1

Se realizó la entrega de 2 escáner, que cuentan con las siguientes especificaciones:

Marca EPSON

Velocidad de hasta 35 ppm/70 ipm¹ y drivers TWAIN. La compatibilidad de la línea DS con ISIS permite incrementar la eficiencia en la captura de documentos que puede recopilar información en diversos formatos y desde diversos medios.

DS-530 soporta diferentes tamaños y tipos de papeles para maximizar la productividad.

Escanea lotes de documentos a una PC o Mac. Servicios de administración de datos como DropBox® y Google Drive™² de manera rápida, gracias a la bandeja ADF con capacidad de hasta 50 páginas. capacidad de escáner y funciones avanzadas como lo son la detección automática para salto de página, modo de escaneo lento y programación de trabajos.

-Escáner con de alimentador automático de 50 hojas

-Resolución óptica: 600 dpi
 -Velocidad: 35 ppm / 70 ipm¹

SERIAL: X8Q218622

GARANTÍA: Un (1) año.

La garantía aplica por posibles defectos de fábrica y bajo condiciones normales de uso, el cubrimiento de esta se tramita únicamente con el serial que contiene cada equipo.

EVIDENCIA FOTOGRÁFICA DE ENTREGA



ÍTEM	DESCRIPCION	UNIDAD DE MEDIDA	CANT
5	ESTANTE METÁLICO Medidas 210x90x40 (alto, ancho, profundidad) lámina de entrepaña: cold rolled bandejas calibre 20 con refuerzo y lámina de los parales cold rolled cal. 16, pintura electroestática color gris cofrado (gris oficina) descripción: 4 parales, 6 entrepañes sus respectivos tornillos.	UNIDAD	1

Se realizó la entrega de 1 Estante metálico, que cuenta con las siguientes especificaciones:

Marca H.D

- Estructura metálica con medidas 210x90x40
- Lámina de entrepaño: cold rolled
- Bandejas de calibre 20 con refuerzo
- Lámina de los parales cold rolled cal. 16
- Pintura electroestática color gris cofrado (gris oficina)
- Cantidad x c/u: 4 parales, 6 entrepaños con sus respectivos tornillos de ajuste.
- Se prestó el servicio de entrega del bien armado.
- Garantía de 1 año por defectos de fabricación.

EVIDENCIA FOTOGRÁFICA DE ENTREGA



ÍTEM	DESCRIPCION	UNIDAD DE MEDIDA	CANT
6	DISTANCIOMETRO Medidor láser de distancia, distancia mínima de medición 100 m, cuerpo de resistencia al impacto, apagado automático, botones de goma, pantalla HD, batería de pilas AAA. Contenido de la caja: medidor de distancia, estuche, pilas, manual.	UNIDAD	1

Se realizó la entrega de 1 Distanciómetro, que cuenta con las siguientes especificaciones:

Marca UTUSTOOLS

- Rango de medición desde 0.05 m hasta 100 m
- Pantalla LCD de 2" para fácil lectura de las mediciones
- Protección IP54 asegura resistencia al polvo y salpicaduras de agua

- Versatilidad de medir en metros, pulgadas y pies.
- Incluye funciones de cálculo de área y volumen, facilitando tareas de planificación y diseño.
- Viene con 2 pilas AAA, un estuche, una correa de mano y un manual.

EVIDENCIA FOTOGRAFICA DE LA ENTREGA

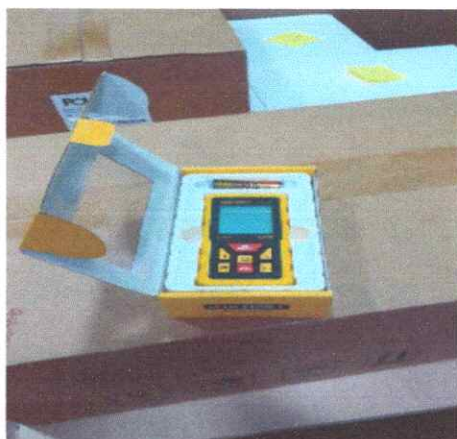

ÍTEM	DESCRIPCION	UNIDAD DE MEDIDA	CANT
7	DECAMETRO Cinta métrica profesional de 100 mts, tipo industrial, material fibra de vidrio recubierta de PVC, mango ergonómico con cubierta de goma para agarre seguro.	UNIDAD	1

Se realizó la entrega de 1 Decámetro, que cuenta con las siguientes especificaciones:

Marca truper

- Longitud de 100 m ideal para proyectos de gran escala.
- Ancho de cinta de 1.25 cm para mayor precisión en mediciones.
- Fabricada en fibra de vidrio recubierta de PVC para resistencia al agua.
- Mango ergonómico con cubierta de goma para un agarre seguro.

EVIDENCIA FOTOGRAFICA DE LA ENTREGA



ÍTEM	DESCRIPCION	UNIDAD DE MEDIDA	CANT
8	REPUESTO IMPRESORA Unidad imagen original RICOH MP 301 SPF - número de parte D127-2112.	UNIDAD	1

Se realizó la entrega de 1 repuesto impresora unidad de imagen original marca RICOH, que cuenta con las siguientes especificaciones:

- Unidad De Imagen Original Ricoh Aficio Mp301
- Número de parte D127-2112.
- Rendimiento de 45.000 paginas
- Compatibilidad: ricoh Aficio MP301 SPF

EVIDENCIA FOTOGRAFICA DE LA ENTREGA



CUMPLIMIENTO DE CONDICIÓN TÉCNICA:

Se llevo a cabo la capacitación por el profesional de Seguridad y Salud en el Trabajo, Luis Carlos Lazo Sánchez, a la oficina de inspección de policía de la Alcaldía Municipal de Restrepo, sobre el uso apropiado del mobiliario entregado.

Sillas:

1. Ergonomía y postura: las características de las sillas y su postura correcta para evitar lesiones y optimizar el uso inmobiliario.

2. Ajuste de mecanismo: como justar la altuar de la silla, la inclinación y la tensión.

3. Soporte lumbar: se explica como el apoyo de la zona lumbar ayuda a mantener la espalda en la posición correcta para evitar lecciones, se da a concer el macanismo de ajuste para lograr el máximo confot y soporte.

Escritorio:

Ergonomía y postura: Altura ideal, espacio para pierna, posicion de pantalla, postura correcta para evitar lesiones y optimizar el uso inmobiliario.

Soporte lumbar: se explica como medir la altura con el codo, con el brazo en un angulo de 90° para terminar la altura adecuada del escrutorio que debe tener equilibrio con la silla para lograr el máximo confot y soporte .

REGISTRO FOTOGRÁFICO





ÍTEM	DESCRIPCION	UNIDAD DE MEDIDA	CANT
CENTRO DE ATENCION DE DISCAPACIDAD			
1	<p>ESCRITORIO Fabricado en madera industrial con recubrimiento melaminico, estructura metálica con acabado en pintura electrostática (color de preferencia), cajonera 2×1, niveladores antideslizantes.</p> <p>2 Gavetas tipo lapicero con corredera corriente 1 Gaveta tipo carpetero con corredera FULL-EXTENSION Cerradura tipo trampa Costado Mark Eco Cajonera frente Meridian</p> <p>Medidas: Frente: 120 – Fondo: 60 – Alto: 73cm</p> <p>Incluye servicio de instalación.</p>	UNIDAD	1

Se realizó la entrega de 1 escritorio, que cuentan con las siguientes especificaciones:

Marca Mark

Fabricado en madera industrial con recubrimiento melánico color arena, estructura metálica con acabado en pintura electrostática color negro, cajonera 2×1, niveladores antideslizantes.

2 gavetas tipo lapicero con corredera corriente.

1 gaveta tipo carpetero con corredera FULL-EXTENSION.
 Cerradura tipo trampa.
 Costado Mark Eco.
 Cajonera frente Meridian.
 Medidas: Frente: 120 – Fondo: 60 – Alto: 73cm.
 Se prestó el servicio de entrega del bien armado.
 Garantía de 1 año por defectos de fabricación.

EVIDENCIA FOTOGRÁFICA DE ENTREGA

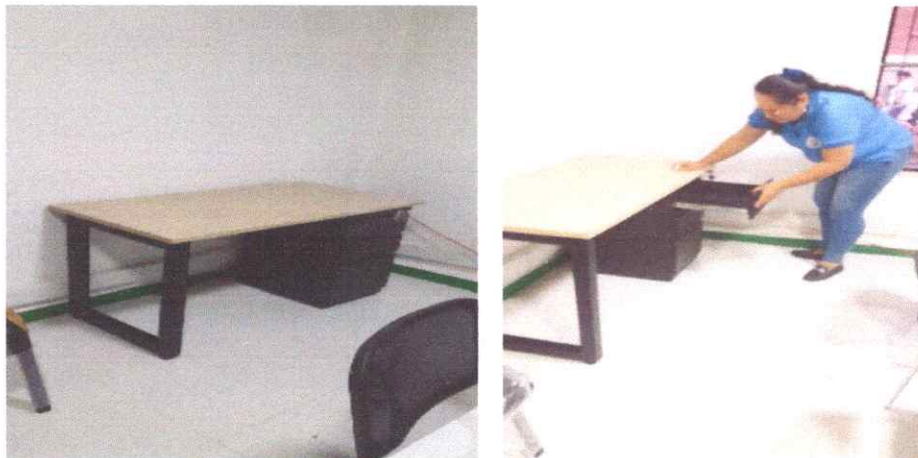

ÍTEM	DESCRIPCION	UNIDAD DE MEDIDA	CANT
2	COMPUTADOR TODO EN UNO Procesador I5, capacidad de disco solido 2 TB, capacidad memoria RAM 16 GB, núcleos del procesador 8, tamaño pantalla 27", resolución full HD, teclado y mouse inalámbrico, cámara web incorporada resolución 5.0 MP, conectividad (1 puerto HDMI, 3 puertos USB, 1 puerto LAN/Ethernet, 1 puerto tipo C). Garantía 1 año. Incluye Licencia WIN HOME 11 64-bit All Lng PK Lic Online DwnLd NR, licencia perpetua, transferible para 1 dispositivo	UNIDAD	1

Se realizó la entrega de 1 computador todo en uno corporativo, que cuentan con las siguientes especificaciones:

Marca Lenovo

Características del Sistema:

Sistema operativo

Windows 11 HOME licencia perpetua

Procesador

Intel® Core™ i5 14600K (hasta 5,30 GHz, con Tecnología avanzada Intel® gausiano y neural. 2.0. Tecnología Intel® Smart Sound, 20 MB de cache inteligen3 L3, 10 núcleos y 20 subprocesos)

Familia de procesador

Procesador Intel® Core™ i5 de 14.ª generación

Chipset

Intel® Celeron

Factor de forma

Todo en Uno

Memoria

Memoria, estándar

RAM DDR5-4800 MHz de 16 GB (1 x 16 GB)

Ranuras de memoria

2 SO-DIMM

Almacenamiento

Descripción del disco duro

Unidad de estado sólido de 2 TB PCIe® NVMe™ M.2

Compartimientos para unidades internas

Uno de 2,5"

PANTALLA Y GRÁFICOS

Monitor

Pantalla táctil fhd con retroiluminación WLED FHD, IPS, antirreflectante, de 60,5 cm (27") en diagonal, 250 nits y 72% de NTSC (1920 x 1080)

Gráficos

Gráficos Intel® IRIS XE

Características de expansión

Ubicación del puerto de E/S

Lateral

Puertos

3 USB SuperSpeed Type-C® con velocidad de señalización de 10 Gb/s; 1 USB SuperSpeed Type-A con velocidad de señalización de 10 Gb/s (carga)

Ubicación del puerto de E/S

Parte posterior

Puertos

1 RJ-45; 1 HDMI 1.4; 3 USB SuperSpeed Type-A con velocidad de señalización de 5 Gb/s (carga); 3 USB SuperSpeed Type-A con velocidad de señalización de 10 Gb/s (carga); 1 DisplayPort™ 1.4ª,

1 puerto LAN Ethernet, 1 puerto tipo C

Ranuras de expansión

1 M.2 2230; 1 M.2 2280

DISPOSITIVOS DE MEDIOS

Funciones de audio

Realtek Audio Codec Driver, altavoz interno, combinación de entrada de micrófono y conector de auriculares

Cámara web

Cámara web incorporada resolución de 5MP con micrófonos digitales de matriz doble integrado

Dispositivos de entrada

Dispositivo apuntador

Mouse Lenovo inalámbrico color negro

Teclado

Teclado Lenovo inalámbrico color negro

Comunicaciones

Inalámbrico

Tarjeta inalámbrica Realtek Wi-Fi 6 RTL8852BE (2x2) y Bluetooth® 5.3

Requisitos de Fuente de alimentación y operacionales

Eficiencia de energía

Registro EPEAT®

Dimensiones y peso

Dimensiones mínimas (anch. x prof. x alt.)

53,93 x 22,5 x 37,94 cm

Dimensiones del embalaje (An x F x Al)

66,0 x 24,0 x 46,2 cm

Peso

7,77 kg

Peso del embalaje

12,69 kg

Gestión de seguridad

Contraseña de encendido (a través del BIOS); Desactivación de puerto SATA (a través del BIOS); Contraseña de instalación (a través del BIOS); Compatibilidad con candados para chasis y dispositivos de cierre con cable; Activación/desactivación de puerto serie (a través del BIOS); Lenovo Device (LDI); El chip de seguridad integrado Trusted Platform Module TPM 2.0 se suministra con Windows 11 (certificación Common Criteria EAL4+); **Lenovo Security Assurance**

Software

Software incluido

Software Lenovo Vantage; Lenovo App Explorer; Lenovo Smart

Privacy; Configuración de privacidad de Lenovo

Funciones de gestión

Lenovo XClarity Administrator; Lenovo XClarity Provisioning Manager; XClarity

Energy Manager; Lenovo Vantage(descargar)

SERIAL DE EQUIPOS

1 S/N: MP2Z5T7S

GARANTÍA

Un (1) año

La garantía aplica por posibles defectos de fábrica y bajo condiciones normales de uso, el cubrimiento de esta se tramita únicamente con el serial que contiene cada equipo.

EVIDENCIA FOTOGRAFICA DE LA ENTREGA



ÍTEM	DESCRIPCION	UNIDAD DE MEDIDA	CANT
3	<p>ESCÁNER</p> <p>Tipo de escáner: Escáner a color dúplex de una pasada con alimentación de hojas, Método de escaneo: Carro fijo y documento en movimiento, Alimentación de papel: Alimentación vertical, Sensor óptico: Sensor de imagen de contacto a color, Resolución óptica: 600 dpi, Resolución interpolada: 1.200 dpi, Velocidad del escáner: 300 dpi, Capacidad de alimentación: 50 páginas, Escaneo automático a dos caras.</p>	UNIDAD	1

Se realizó la entrega de 1 escáner, que cuentan con las siguientes especificaciones:

Marca EPSON

Velocidad de hasta 35 ppm/70 ipm¹ y drivers TWAIN. La compatibilidad de la línea DS con ISIS permite incrementar la eficiencia en la captura de documentos que puede recopilar información en diversos formatos y desde diversos medios.

DS-530 soporta diferentes tamaños y tipos de papeles para maximizar la productividad.

Escanea lotes de documentos a una PC o Mac. Servicios de administración de datos como DropBox® y Google Drive™ de manera rápida, gracias a la bandeja ADF con capacidad de hasta 50 páginas. capacidad de escáner y funciones avanzadas como lo son la detección automática para salto de página, modo de escaneo lento y programación de trabajos.

- Escáner con de alimentador automático de 50 hojas
- Resolución óptica: 600 dpi
- Velocidad: 35 ppm / 70 ipm¹

SERIAL: X8Q2186088

GARANTÍA: Un (1) año.

La garantía aplica por posibles defectos de fábrica y bajo condiciones normales de uso, el cubrimiento de esta se tramita únicamente con el serial que contiene cada equipo.

EVIDENCIA FOTOGRÁFICA DE ENTREGA



ÍTEM	DESCRIPCION	UNIDAD DE MEDIDA	CANT
4	UPS INTERACTIVA Capacidad 750 VA, topología de entrada monofásica, voltaje nominal de entrada y salida 120 Vac, potencia 1000W, tiempo de transferencia 3-10 ms, conexión de 6 tomas 5-15R reguladas / 2 tomas bypass 5-15R, sonido de alarma audible, cargador de 1 Amp, interface de comunicación USB. Garantía 1 año.	UNIDAD	2

Se realizó la entrega de 2 UPS de 750VA, que cuenta con las siguientes especificaciones:

Marca POWEST

Capacidad de 750VA. Topología de entrada monofásica, voltaje nominal de entrada y salida 120Vac, potencia 1000W, tiempo de transferencia 3-10 ms, conexión de 6 tomas 5-15R reguladas / 2 tomas bypass 5-15R, sonido de alarma audible, cargador de 1 Amp, interface de comunicación USB.

Voltaje de operación: 120 VAC

Frecuencia de operación: 60/50 Hz

Tipo conector de alimentación UPS: NEMA 5-15P

Salida UPS: 4 conectores NEMA 5-15R (3 AVR + Respaldo / 1 AVR)

Corriente de entrada: 120V CA +25%- 25%

Tipo de conexión de entrada de UPS: 5-15P

Breakers de entrada: 10^a

Servicio eléctrico recomendado: 10^a 120v

Capacidad de salida (w): 350

Receptáculos de salida de UPS (solo supresión y de sobre tensión): 3 (AVR+ respaldo) + 1 (AVAR)

Capacidad de salida: 3A @120V. modo de línea 110% +/-110%@5 minutos, modo de respaldo por batería 110% +/-110%@5 segundos

Factor de potencia: 0.46

Capacidad de frecuencia: la salida esta regulada a +/-0.05Hz cuando la frecuencia de entrada excede +/-5 Hz de la nominal.

Regulación del voltaje de salida (modo línea): 120V (+9%- 12%)

Regulación del voltaje de salida (modo batería): 120V (+/- 10%)

Toma corrientes: (3) 5-15/ (1) 5-15R

Tasa de recarga de Batería (batería incluidas): 8 horas (10% a 90%)

Interruptores: controla el estado de encendido y apagado

Alarma acústica: indica estado de batería baja, falla, sobre carga y reemplazo de baterías

Regulación de voltaje: el AVR mantiene la operación con corriente de la línea con un rango de voltaje de entrada 89V y 145V

Corrección de sobre voltaje. Voltaje de entrada de entre 132V y 145V son reducidos en un 15%

Corrección de bajo voltaje: los voltajes entre 89V y 108 se elevan en un 18%

medidas

profundidad UPS. 33cm

altura: 14cm

ancho: 10cm

peso: 6kg

SERIALES:

1 EL4125500503

2 EL4125500504

GARANTÍA: Un (1) año.

La garantía aplica por posibles defectos de fábrica y bajo condiciones normales de uso, el cubrimiento de esta se tramita únicamente con el serial que contiene cada equipo.

EVIDENCIA FOTOGRAFICA DE LA ENTREGA

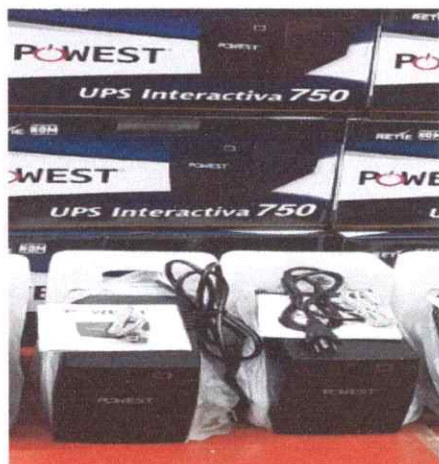

ÍTEM	DESCRIPCION	UNIDAD DE MEDIDA	CANT
5	SILLA INTERLOCUTORA Espaldar y asientos tapizados en paño. Estructura y patas metálica, con tapones antideslizantes. Dimensiones: 53 x 54 x 76 cm.	UNIDAD	2

Se realizó la entrega de 6 sillas interlocutoras, que cuenta con las siguientes especificaciones:

Marca just home

1. Espalda

- Material de las carcasas: Polipropileno
- Espuma laminada de 5 cm de espesor
- Dimensiones: 48 cm de ancho x 33 cm de alto
- Material del tapizado: paño Escocia de Uno x Uno

2. Asiento

- Material de las carcasas: Polipropileno
- Espuma laminada de 5 cm de espesor
- Dimensiones: 47 cm de ancho x 43 cm de profundidad
- Material del tapizado: paño Escocia de Uno x Uno

3. Estructura

- Tubería ovalada en Acero Calibre 18 con pintura electrostática
- Color negro
- Dimensiones totales: 53 × 54 × 76 cm.
- Patas metálicas con tapones antideslizantes

2. Resistencia máxima de peso: 90 kg

Garantía de 1 año por defectos de fabricación.

EVIDENCIA FOTOGRAFICA DE LA ENTREGA

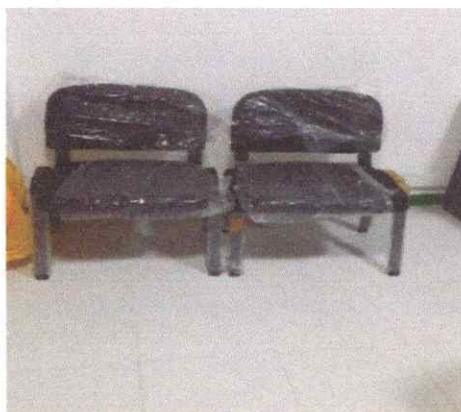

ÍTEM	DESCRIPCION	UNIDAD DE MEDIDA	CANT
6	DESCANSA PIES Diseño ergonómico que reduce la tensión muscular y fatiga, altura ajustable, plataforma flotante que permite ejercitar los tobillos, Tapete antideslizante en caucho, removible para fácil limpieza, Fabricado en plástico de alto impacto, Color: negro. Garantía 1 año	UNIDAD	1

Se realizó la entrega de 1 descansa pies, que cuenta con las siguientes especificaciones:

Marca Ergonomus

Características: Superficie bascula suave con movimiento de pedal. Superficie con caucho texturizado que evita que los pies se deslicen. Base antideslizante que lo fija al piso y no se resbala. Excelente resistencia a la humedad y al impacto.

Material: Plástico (poliestireno) de alta resistencia con estructura reforzada, superficie con huellas en caucho antideslizante y base antideslizante.

Dimensiones: 46 cm ancho x 33 cm largo x 11/18 cm alto.

Peso: 2kg.

Color: Negro.

Garantía: 1 año por defectos de fabricación

EVIDENCIA FOTOGRAFICA DE LA ENTREGA



ÍTEM	DESCRIPCION	UNIDAD DE MEDIDA	CANT
7	REPUESTO IMPRESORA Unidad imagen original RICOH MP 301 SPF - número de parte D127-2112.	UNIDAD	1

Se realizó la entrega de 1 repuesto impresora unidad de imagen original marca RICOH, que cuenta con las siguientes especificaciones:

- Unidad De Imagen Original Ricoh Aficio Mp301
- Número de parte D127-2112.
- Rendimiento de 45.000 paginas
- Compatibilidad: ricoh Aficio MP301 SPF

EVIDENCIA FOTOGRAFICA DE LA ENTREGA



CUMPLIMIENTO DE CONDICIÓN TÉCNICA:

Se llevo a cabo la capacitación por el profesional de Seguridad y Salud en el Trabajo, Luis Carlos Lazo Sánchez, a el enlace de discpacidad de la Alcaldía Municipal de Restrepo, sobre el uso apropiado del mobiliario entregado.

Sillas:

- 1.Ergonomía y postura: las características de las sillas y su postura correcta para evitar lesiones y optimizar el uso inmoviliario.
- 2.Ajuste de mecanismo: como justar la altuar de la silla, la inclinación y la tensión.
- 3.Soporte lumbar: se explica como el apoyo de la zona lumbar ayuda a mantener la espalda en la posición correcta para evitar lecciones, se da a concer el macanismo de ajuste para lograr el máximo confot y soporte.

Escritorio:

Ergonomía y postura: Altura ideal, espacio para pierna, posicion de pantalla, postura correcta para evitar lesiones y optimizar el uso inmoviliario.

Soporte lumbar: se explica como medir la altura con el codo, con el brazo en un angulo de 90º para terminar la altura adecuada del escrutorio que debe tener equilibrio con la silla para lograr el máximo confot y soporte .

Descansa pies:

Con la elevación de los pies mejora la circulación, reduce la hinchazón, mantiene los pies apoyados, reduce la presión de la colomnuna vetebral, alíbia el estrés de espalda baja y previene dolores a futuro, gracias a que mejora la postura.

Recomendaciones de uso: se da las recomedaciones de uso en adaptación de altura de acuerdo a la silla, para que los pies queden bien apoyados y asi mejorar la circulación.

REGISTRO FOTOGRÁFICO



Se anexa al presente informe factura 01-122, planilla de seguridad social de los meses de octubre y noviembre de 2025, certificación bancaria.

Cordialmente,

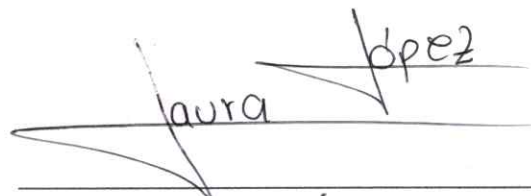

LAURA DANIELA LÓPEZ CABRERA
R/L GINPROY SAS.