



SERVICIO NACIONAL DE APRENDIZAJE

FORMATO PARA LIQUIDACIÓN PAGO DE CONTRATOS POR CONCEPTO DE HONORARIOS Y/O PRESTACIÓN DE SERVICIOS PERSONAS NATURALES (RENTAS DE TRABAJO ARTICULO 103 ESTATUTO TRIBUTARIO)

REGIONAL PUTUMAYO

CENTRO AGORFORESTAL Y A-PUTUMAYO

Adquiriente: SERVICIO NACIONAL DE APRENDIZAJE SENA Nit adquiriente: 899.999.034-1

Código Regional	86
Código Centro	951810
Fecha Elaboración	Noviembre de 2025
Versión	ENERO - 2.25
ID de Proceso	52776-872839

**DATOS DEL CONTRATISTA**

Nombres y apellidos:	JULIAN HUMBERTO SANCHEZ ROMERO	Banco a consignar:	BANCOLOMBIA
Cédula de Ciudadanía	1.006.846.948	Tipo de cuenta:	AHORROS
Correo electrónico:	sanchezr@sena.edu.co	Número de Cuenta:	60513278376
IP/Nº de contacto:		Presta Servicios Excluidos de IVA:	SI
Inducción SST:	SI	Pertenece al régimen simple de tributación:	NO
Régimen del IVA:	NO RESPONSABLE	Es declarante de renta por el año gravable 2024	NO
¿Es pensionado o tiene otra situación sustentada normativamente para no estar obligado a cotizar pensión?			NO
Sus ingresos en el 2024 fueron iguales o superiores a \$65.891.000			NO
Sus ingresos del contrato suscrito con la Entidad en el 2025 es igual o superior a \$164.336.700 (debe registrarse como responsable del IVA)			NO
¿Utiliza costos o gastos asociados al ingreso para disminuir su impuesto de renta que declara ante la DIAN anualmente?			NO
Concepto del pago corresponde a:			Ninguno
TARIFA RETENCIÓN ARTICULO 392 E.T.			0,00%

**DATOS DEL CONTRATO**

Nº del contrato:	490/2025	Nº Compromiso SIIF	476525	Número de pagos durante la vigencia del contrato	3
OBJETO CONTRACTUAL: (Descripción del servicio prestado)	PRESTACIÓN DE SERVICIOS PERSONALES DE CARÁCTER TEMPORAL PARA DESARROLLAR FORMACIÓN PROFESIONAL INTEGRAL TITULADA Y/O COMPLEMENTARIA PRESENCIAL EN LOS DIFERENTES PROGRAMAS DE FORMACIÓN, ASÍ COMO REALIZAR SEGUIMIENTO A ETAPA PRODUCTIVA DE REQUERIRSE.				

**DATOS PERIODO DEL PAGO**

Del	24/10/2025	Al	31/10/2025	Saldo Anterior del Contrato:	\$ 9.600.883
Número de pago	1			Valor Total del Contrato:	\$ 9.600.883
Valor Bruto Pago:	\$ 1.244.559,00			Nuevo Saldo del Contrato:	\$ 8.356.324

**RESUMEN PAGOS GENERADOS EN EL PERIODO OBJETO DE PAGO**

Ingresos por honorarios	\$ 1.244.559	Ninguno	0,00%
Ingresos por comisiones	\$ 0	Retención en la Fuente del Periodo	\$ 0
Ingresos de otros meses cobrados en el mes	\$ 0		
<b>TOTAL INGRESOS DEL PERIODO</b>	<b>\$ 1.244.559</b>	Menos, Retefuente Otros Ingresos	\$ 0
<b>BASE PARA RETENCIÓN EN LA FUENTE</b>	<b>\$ 623.259</b>	<b>TOTAL RETEFUENTE PRESENTE PAGO</b>	<b>\$ 0</b>

**LIQUIDACIÓN DE PAGO A SEGURIDAD SOCIAL Y LIQUIDACIÓN DEL NETO A PAGAR**

	Octubre	Setiembre			TARIFA
Nº Planilla PILA, o , Nº Radicación pago SS	-----	016b00000	Base retención en la fuente a título de RENTA	623.259,00	
Ingreso Base de Cotización - IBC	\$ 1.423.500	\$ 0	Base retención en la fuente a título de ICA	838.759,00	
Aporte obligatorio a seguridad social salud	\$ 178.000	\$ 0	Valor base IVA	0,00	
Aporte obligatorio a seguridad social Pensión	\$ 227.800	\$ 0	IVA (Si es RESPONSABLE)	0,00	19%
Aporte obligatorio a Fondo de solidaridad Pensional	\$ -	\$ 0	Menos Retención en la Fuente	0,00	0,00%
ARL	\$ 7.500	\$ 0	Menos Retención IVA	0,00	15%
Aportes pensión de ingresos de otros meses cobrados en el mes	\$ -		Reteica - 8299 - MOCOA	8.388,00	1,000%
Aportes salud de ingresos de otros meses cobrados en el mes	\$ -			0,00	0%
Aportes ARL de ingresos de otros meses cobrados en el mes	\$ -			0,00	0%
Aportes voluntarios a Fondo de pensiones Obligatorias	\$ -			0,00	0%
Aportes voluntarios a cuentas AFC Y AVC	\$ -		Otras Retenciones	0,00	0,000%
Aporte voluntario a Fondos de pensiones voluntarias	\$ -		Otras Retenciones	0,00	0,000%
Intereses Prestamo de Vivienda	\$ -		Otras Retenciones	0,00	0,000%
Dependientes hasta	\$ -		Otras Retenciones	0,00	0,000%
Salud hasta	\$ 796.784	\$ -	Otras Retenciones	0,00	0,000%
Renta Exenta 25%	\$ 9.835.302	\$ 208.000		0,00	
Renta Exenta 25% liquidada en los meses anteriores al periodo objeto de cobro.	\$ 0		Descuentos de embargo (Si tiene)	0,00	
Retención en la Fuente Contingente	\$		<b>VALOR A PAGAR</b>	<b>\$1.236.171,00</b>	

**SON: UN MILLÓN DOSCIENTOS TREINTA Y SEIS MIL CIENTO SETENTA Y UN PESOS M/CTE**

**ACTIVIDADES DESARROLLADAS DURANTE EL PERIODO OBJETO DE PAGO**

Actividades realizadas en Puerto Asis Putumayo, en el periodo comprendido entre el 22 y el 31 de octubre 2025- Instructor Formación
1- Acta N°001 - INDUCCIÓN Y ALISTAMIENTO EN FORMACION PROFESIONAL INTEGRAL.
Horas: 32
desarrolladas en el mes de octubre
Puerto Asis- Putumayo

**PARA LOS EFECTOS LEGALES CERTIFICO, BAJO LA GRAVEDAD DEL JURAMENTO, QUE:**  
 1. Cumpli a cabalidad las actividades del objeto contractual arriba descritas; 2. Los documentos soporte suministrados contienen el pago de Seguridad Social en Salud y Pensión, los aportes voluntarios a cuentas AFC y FVP, por los ingresos recibidos en el mes anterior del contrato objeto de cobro en esta planilla y certifico que no han sido utilizados en la disminución de la Base de Retención en la Fuente en ningún otro contrato; 3. El número de trabajadores contratados para cumplir con el desarrollo del objeto contractual corresponden a lo indicado en esta planilla; 4. Toda la información aquí suministra es verídica; 5. He leído y entendido la descripción de cada uno de los campos aquí

**JULIAN HUMBERTO SANCHEZ ROMERO**  
 EL CONTRATISTA

**CERTIFICACION DEL SUPERVISOR DEL CONTRATO**

En mi calidad de Supervisor del contrato de prestación de servicios personales aquí relacionado, CERTIFICO:  
 1.- Que El Contratista cumplió a cabalidad las obligaciones contractuales pactadas;  
 2.- Que El Contratista desarrolló las actividades descritas en el presente informe, dentro del periodo de cobro;  
 3.- Que he verificado el pago de los aportes obligatorios al Sistema General de Seguridad Social realizados por el contratista por los ingresos recibidos en el mes anterior por medio de la planilla PILA relacionada en el presente informe y que los mismos han sido liquidados de conformidad con las normas vigentes.

Autorizo el presente pago.  
 El Supervisor,  
  
**JESUS LEONARDO CABRERA GUZMAN**  
 INSTRUCTOR G10

Teniendo en cuenta las certificaciones suscritas por el contratista y por el supervisor del contrato arriba relacionado, autorizo el presente pago:

**EL ORDENADOR DEL PAGO**  
**FREIDER ALEJANDRO NARVAEZ HERRERA**  
 SUBDIRECTOR DE CENTRO G02(E)



CERTIFICA QUE

El(La) Señor(a) JULIAN HUMBERTO SANCHEZ ROMERO identificado(a) con CC 1006846948 se encuentra afiliado a la EPS.

**Fecha de Activación de Servicios:** 17/11/2025

**Estado de la Afiliación:** Vigente

**IPS:** CLINICA AMAZONIA

**Categoría:** A

La presente certificación se expide a solicitud del (de la) interesado(a) en Bogotá para QUIEN INTERESE, a los 5 días del mes 11 del año 2025.

La certificación tiene validez de un mes con respecto a la fecha de generación.

**Observaciones:**

ESTA CERTIFICACIÓN NO APLICA PARA SERVICIOS MÉDICOS. NO VÁLIDO PARA TRASLADO A OTRA EPS.

Cordialmente,



**Gerencia de Afiliaciones**



**SOCIEDAD ADMINISTRADORA DE FONDOS DE PENSIONES Y CESANTÍAS  
PORVENIR S.A.**

**En su condición de administradora del  
FONDO DE PENSIONES OBLIGATORIAS PORVENIR**

NIT 800.224.808-8

**CERTIFICA QUE:**

**JULIAN HUMBERTO SANCHEZ ROMERO**, identificado(a) con cédula de ciudadanía **1.006.846.948**, se encuentra afiliado(a) al **Fondo de Pensiones Obligatorias Porvenir**.

La presente certificación se expide el 21 de Octubre del 2025.

Cordialmente,

Gerencia de Clientes



**Tenga en cuenta:**

En este momento de su vida, lo que más le conviene es estar en un fondo privado como Porvenir, ¿por que? porque está acumulando semanas, ahorrando dinero y obteniendo rendimiento.

## LA GERENCIA DE AFILIACIONES Y NOVEDADES CERTIFICA QUE:

JULIAN HUMBERTO SANCHEZ ROMERO CC 1006846948 registra la siguiente información en el ramo de Riesgos Laborales:

Datos del contratante			
<b>Nombres y apellidos o Razón Social</b>	SERVICIO NACIONAL DE APRENDIZAJE SENA		
<b>Tipo de documento de identificación</b>	NI	<b>Número de documento de identificación</b>	899999034
Datos del trabajador			
<b>Fecha de inicio cobertura</b>	2025-10-24	<b>Estado de afiliación</b>	<b>Activo</b>
<b>Clase de riesgo</b>	1	<b>Código Actividad Económica</b>	1855101
<b>Fecha de Inicio del Contrato</b>	2025-10-24	<b>Fecha Fin del Contrato</b>	2025-12-18
<b>Tipo de vinculación</b>	Independiente	<b>Fecha de retiro</b>	

Esta certificación se expide a los 29 días del mes de octubre del 2025.

Recuerde que una vez cumplida la fecha fin del contrato, el sistema aplica de forma automática la novedad de retiro, por lo anterior, en caso de tener un nuevo contrato o prórroga deberá realizar la correspondiente novedad.

Cordialmente,

### Gerencia de afiliaciones y novedades

#### Positiva Compañía de Seguros S.A.:

Nit. 860.011.153-6 | Línea Gratuita Nacional: (+57) 01-8000-111-170 - Teléfono: +57 (601) 330 7000  
Defensor del Consumidor Financiero: Ana María Giraldo (Principal) - Pablo Valencia (Suplente) |  
defensordelcliente@positiva.gov.co | Carrera 10 #97A - 13, Oficina 502. Bogotá | +57 (601) 610 8164 | Lunes a Viernes 8:00  
a. m. – 6:00 p. m. | El Defensor, resolverá las quejas o reclamos, actuará como Conciliador ante Positiva  
Más información: <https://www.positiva.gov.co/web/guest/defensoria-del-consumidor>

LA ASEGURADORA  
DE TODOS LOS  
COLOMBIANOS

Puedes interponer una queja ante Positiva, o el Defensor, o la SFC u otro organismo de autorregulación.

[www.positiva.gov](http://www.positiva.gov)

2. Concepto  Actualización

4. Número de formulario

141183246095

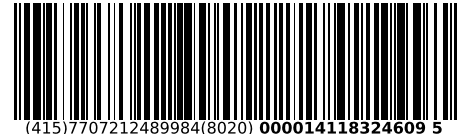

(415)7707212489984(8020) 000014118324609 5

5. Número de Identificación Tributaria (NIT)

1 0 0 6 8 4 6 9 4 8

6. DV

0

12. Dirección seccional

Impuestos y Aduanas de Puerto Asís

14. Buzón electrónico

4 6

## IDENTIFICACIÓN

24. Tipo de contribuyente

Persona natural o sucesión ilíquida

25. Tipo de documento

Cédula de Ciudadanía

26. Número de Identificación

1 0 0 6 8 4 6 9 4 8

Lugar de expedición

COLOMBIA

28. País

1 6 9

29. Departamento

Valle del Cauca

7 6

30. Ciudad/Municipio

Cali

0 0 1

31. Primer apellido

SANCHEZ

32. Segundo apellido

ROMERO

33. Primer nombre

JULIAN

34. Otros nombres

HUMBERTO

35. Razón social

36. Nombre comercial

37. Sigla

## UBICACIÓN

38. País

COLOMBIA

1 6 9

39. Departamento

Putumayo

8 6

40. Ciudad/Municipio

Puerto Asís

5 6 8

41. Dirección principal

CR 23 11 32 BRR CIUDAD LEGUIZAMO

42. Correo electrónico

contadorcesarespinosa@gmail.com

43. Código postal

44. Teléfono 1

3 1 1 7 7 1 1 1 0 0

45. Teléfono 2

3 1 3 6 5 5 8 4 3 1

## CLASIFICACIÓN

## Actividad económica

## Ocupación

## Actividad principal

## Actividad secundaria

## Otras actividades

46. Código

47. Fecha inicio actividad

48. Código

49. Fecha inicio actividad

50. Código

1 2

51. Código

52. Número establecimientos

6 9 1 0

2 0 2 3 0 4 0 2

7 4 9 0

2 0 2 3 0 4 0 1

4 2 9 0

3 9 0 0

## Responsabilidades, Calidades y Atributos

1 2 3 4 5 6 7 8 9 10 11 12 13 14 15 16 17 18 19 20 21 22 23 24 25 26

53. Código

2 2 4 9

22- Obligado a cumplir deberes formales a

49 - No responsable de IVA

DOCUMENTO SIN EFECTOS

DOCUMENTO SIN EFECTOS

DOCUMENTO SIN EFECTOS

DOCUMENTO SIN EFECTOS

DOCUMENTO SIN EFECTOS

DOCUMENTO SIN EFECTOS

DOCUMENTO SIN EFECTOS

DOCUMENTO SIN EFECTOS

DOCUMENTO SIN EFECTOS

DOCUMENTO SIN EFECTOS

DOCUMENTO SIN EFECTOS

DOCUMENTO SIN EFECTOS

DOCUMENTO SIN EFECTOS

DOCUMENTO SIN EFECTOS

DOCUMENTO SIN EFECTOS

DOCUMENTO SIN EFECTOS

DOCUMENTO SIN EFECTOS

DOCUMENTO SIN EFECTOS

DOCUMENTO SIN EFECTOS

DOCUMENTO SIN EFECTOS

DOCUMENTO SIN EFECTOS

DOCUMENTO SIN EFECTOS

DOCUMENTO SIN EFECTOS

DOCUMENTO SIN EFECTOS

DOCUMENTO SIN EFECTOS

DOCUMENTO SIN EFECTOS

DOCUMENTO SIN EFECTOS

DOCUMENTO SIN EFECTOS

DOCUMENTO SIN EFECTOS

DOCUMENTO SIN EFECTOS

DOCUMENTO SIN EFECTOS

DOCUMENTO SIN EFECTOS

DOCUMENTO SIN EFECTOS

DOCUMENTO SIN EFECTOS

DOCUMENTO SIN EFECTOS

DOCUMENTO SIN EFECTOS

DOCUMENTO SIN EFECTOS

DOCUMENTO SIN EFECTOS

DOCUMENTO SIN EFECTOS

DOCUMENTO SIN EFECTOS

DOCUMENTO SIN EFECTOS

DOCUMENTO SIN EFECTOS

DOCUMENTO SIN EFECTOS

DOCUMENTO SIN EFECTOS

DOCUMENTO SIN EFECTOS

DOCUMENTO SIN EFECTOS

DOCUMENTO SIN EFECTOS

DOCUMENTO SIN EFECTOS

DOCUMENTO SIN EFECTOS

DOCUMENTO SIN EFECTOS

DOCUMENTO SIN EFECTOS

DOCUMENTO SIN EFECTOS

DOCUMENTO SIN EFECTOS

DOCUMENTO SIN EFECTOS

DOCUMENTO SIN EFECTOS

DOCUMENTO SIN EFECTOS

DOCUMENTO SIN EFECTOS

DOCUMENTO SIN EFECTOS

DOCUMENTO SIN EFECTOS

DOCUMENTO SIN EFECTOS

DOCUMENTO SIN EFECTOS

DOCUMENTO SIN EFECTOS

DOCUMENTO SIN EFECTOS

DOCUMENTO SIN EFECTOS

DOCUMENTO SIN EFECTOS

DOCUMENTO SIN EFECTOS

DOCUMENTO SIN EFECTOS

DOCUMENTO SIN EFECTOS

DOCUMENTO SIN EFECTOS

DOCUMENTO SIN EFECTOS

DOCUMENTO SIN EFECTOS

DOCUMENTO SIN EFECTOS

DOCUMENTO SIN EFECTOS

DOCUMENTO SIN EFECTOS

DOCUMENTO SIN EFECTOS

DOCUMENTO SIN EFECTOS

DOCUMENTO SIN EFECTOS

DOCUMENTO SIN EFECTOS

DOCUMENTO SIN EFECTOS

DOCUMENTO SIN EFECTOS

DOCUMENTO SIN EFECTOS

DOCUMENTO SIN EFECTOS

DOCUMENTO SIN EFECTOS

DOCUMENTO SIN EFECTOS

DOCUMENTO SIN EFECTOS

DOCUMENTO SIN EFECTOS

DOCUMENTO SIN EFECTOS

DOCUMENTO SIN EFECTOS

DOCUMENTO SIN EFECTOS

DOCUMENTO SIN EFECTOS

DOCUMENTO SIN EFECTOS

DOCUMENTO SIN EFECTOS

DOCUMENTO SIN EFECTOS

DOCUMENTO SIN EFECTOS

DOCUMENTO SIN EFECTOS

DOCUMENTO SIN EFECTOS

DOCUMENTO SIN EFECTOS

DOCUMENTO SIN EFECTOS

DOCUMENTO SIN EFECTOS

DOCUMENTO SIN EFECTOS

DOCUMENTO SIN EFECTOS

DOCUMENTO SIN EFECTOS

DOCUMENTO SIN EFECTOS

DOCUMENTO SIN EFECTOS

DOCUMENTO SIN EFECTOS

DOCUMENTO SIN EFECTOS

DOCUMENTO SIN EFECTOS

DOCUMENTO SIN EFECTOS

DOCUMENTO SIN EFECTOS

DOCUMENTO SIN EFECTOS

DOCUMENTO SIN EFECTOS

DOCUMENTO SIN EFECTOS

DOCUMENTO SIN EFECTOS

DOCUMENTO SIN EFECTOS

DOCUMENTO SIN EFECTOS

DOCUMENTO SIN EFECTOS

DOCUMENTO SIN EFECTOS

DOCUMENTO SIN EFECTOS

DOCUMENTO SIN EFECTOS

DOCUMENTO SIN EFECTOS

DOCUMENTO SIN EFECTOS

DOCUMENTO SIN EFECTOS

DOCUMENTO SIN EFECTOS

DOCUMENTO SIN EFECTOS

DOCUMENTO SIN EFECTOS

DOCUMENTO SIN EFECTOS

DOCUMENTO SIN EFECTOS

DOCUMENTO SIN EFECTOS

DOCUMENTO SIN EFECTOS

DOCUMENTO SIN EFECTOS

DOCUMENTO SIN EFECTOS

DOCUMENTO SIN EFECTOS

DOCUMENTO SIN EFECTOS

DOCUMENTO SIN EFECTOS

DOCUMENTO SIN EFECTOS

DOCUMENTO SIN EFECTOS

DOCUMENTO SIN EFECTOS

DOCUMENTO SIN EFECTOS

DOCUMENTO SIN EFECTOS

DOCUMENTO SIN EFECTOS

DOCUMENTO SIN EFECTOS

DOCUMENTO SIN EFECTOS

DOCUMENTO SIN EFECTOS

DOCUMENTO SIN EFECTOS

DOCUMENTO SIN EFECTOS

DOCUMENTO SIN EFECTOS

DOCUMENTO SIN EFECTOS

DOCUMENTO SIN EFECTOS

DOCUMENTO SIN EFECTOS

DOCUMENTO SIN EFECTOS

DOCUMENTO SIN EFECTOS

DOCUMENTO SIN EFECTOS

DOCUMENTO SIN EFECTOS

DOCUMENTO SIN EFECTOS

DOCUMENTO SIN EFECTOS

DOCUMENTO SIN EFECTOS

DOCUMENTO SIN EFECTOS

DOCUMENTO SIN EFECTOS

DOCUMENTO SIN EFECTOS

DOCUMENTO SIN EFECTOS

DOCUMENTO SIN EFECTOS

DOCUMENTO SIN EFECTOS

DOCUMENTO SIN EFECTOS

DOCUMENTO SIN EFECTOS

DOCUMENTO SIN EFECTOS

DOCUMENTO SIN EFECTOS

DOCUMENTO SIN EFECTOS

DOCUMENTO SIN EFECTOS

DOCUMENTO SIN EFECTOS

DOCUMENTO SIN EFECTOS

DOCUMENTO SIN EFECTOS

DOCUMENTO SIN EFECTOS

DOCUMENTO SIN EFECTOS

DOCUMENTO SIN EFECTOS

DOCUMENTO SIN EFECTOS

DOCUMENTO SIN EFECTOS

DOCUMENTO SIN EFECTOS

DOCUMENTO SIN EFECTOS

DOCUMENTO SIN EFECTOS

DOCUMENTO SIN EFECTOS

DOCUMENTO SIN EFECTOS

DOCUMENTO SIN EFECTOS

DOCUMENTO SIN EFECTOS

DOCUMENTO SIN EFECTOS

DOCUMENTO SIN EFECTOS

DOCUMENTO SIN EFECTOS

DOCUMENTO SIN EFECTOS

DOCUMENTO SIN EFECTOS

DOCUMENTO SIN EFECTOS

DOCUMENTO SIN EFECTOS

DOCUMENTO SIN EFECTOS

DOCUMENTO SIN EFECTOS

DOCUMENTO SIN EFECTOS

DOCUMENTO SIN EFECTOS

DOCUMENTO SIN EFECTOS

DOCUMENTO SIN EFECTOS

DOCUMENTO SIN EFECTOS

DOCUMENTO SIN EFECTOS

DOCUMENTO SIN EFECTOS

DOCUMENTO SIN EFECTOS

DOCUMENTO SIN EFECTOS

DOCUMENTO SIN EFECTOS

DOCUMENTO SIN EFECTOS

DOCUMENTO SIN EFECTOS

DOCUMENTO SIN EFECTOS

DOCUMENTO SIN EFECTOS

DOCUMENTO SIN EFECTOS

DOCUMENTO SIN EFECTOS

DOCUMENTO SIN EFECTOS

DOCUMENTO SIN EFECTOS

DOCUMENTO SIN EFECTOS

DOCUMENTO SIN EFECTOS

DOCUMENTO SIN EFECTOS

DOCUMENTO SIN EFECTOS

DOCUMENTO SIN EFECTOS

DOCUMENTO SIN EFECTOS

DOCUMENTO SIN EFECTOS

DOCUMENTO SIN EFECTOS

DOCUMENTO SIN EFECTOS

DOCUMENTO SIN EFECTOS

DOCUMENTO SIN EFECTOS

DOCUMENTO SIN EFECTOS

DOCUMENTO SIN EFECTOS

DOCUMENTO SIN EFECTOS

DOCUMENTO SIN EFECTOS

DOCUMENTO SIN EFECTOS

DOCUMENTO SIN EFECTOS

DOCUMENTO SIN EFECTOS

DOCUMENTO SIN EFECTOS

DOCUMENTO SIN EFECTOS

DOCUMENTO SIN EFECTOS

DOCUMENTO SIN EFECTOS

DOCUMENTO SIN EFECTOS

DOCUMENTO SIN EFECTOS

DOCUMENTO SIN EFECTOS

DOCUMENTO SIN EFECTOS

DOCUMENTO SIN EFECTOS

DOCUMENTO SIN EFECTOS

DOCUMENTO SIN EFECTOS

DOCUMENTO SIN EFECTOS

DOCUMENTO SIN EFECTOS

DOCUMENTO SIN EFECTOS

DOCUMENTO SIN EFECTOS

DOCUMENTO SIN EFECTOS

DOCUMENTO SIN EFECTOS

DOCUMENTO SIN EFECTOS

DOCUMENTO SIN EFECTOS

DOCUMENTO SIN EFECTOS

DOCUMENTO SIN EFECTOS

# Certificación Bancaria

Miércoles, 05 de noviembre de 2025

A quien pueda interesar

Bancolombia S.A. se permite informar que JULIAN HUMBERTO SANCHEZ ROMERO identificado(a) con CC 1006846948, a la fecha de expedición de esta certificación, tiene con el Banco los siguientes productos:

Producto	No. Producto	Fecha Apertura aaaa-mm-dd	Estado	Saldo
Cuenta Ahorros	60513278376	2020-09-04	ACTIVO	*****

**\*Importante:** Esta constancia solo hace referencia a los productos mencionados anteriormente.

\*Si desea verificar la veracidad de esta información, puede comunicarse con la Sucursal Telefónica Bancolombia a los siguientes números: Medellín - Local: (57-4) 510 90 00 - Bogotá - Local: (57-1) 343 00 00 - Barranquilla - Local: (57-5) 361 88 88 - Cali - Local: (57-2) 554 05 05 Resto del país: 01800 09 12345. Sucursales telefónicas en el exterior: España(34) 900 995 717 - Estados Unidos(1) 1 866 379 97 14.



Catalina Cortés Uribe.  
Gerente Servicios Contact Center & BPO.

 **Bancolombia**

Bancolombia nunca solicitará sus datos personales o de sus productos bancarios mediante vínculos de correo electrónico. En caso de recibir alguno, repórtelo de inmediato a [correosospchoso@bancolombia.com.co](mailto:correosospchoso@bancolombia.com.co)

INFORME MÉDICO OCUPACIONAL DE APTITUD  
INGRESO

Tipo certificación: Ingreso  Periódico  Retiro  Post incapacidad  Caso ocupacional   
Control  Reubicación  Ingreso al SVE  Trabajo en alturas

DATOS DEL PACIENTE

Fecha 18/10/2025 11:07:00

Empresa PARTICULAR

Doc. Identidad CC 1006846948

Nombre JULIAN ALBERTO SANCHEZ ROMERO

Cargo INSTRUCTOR

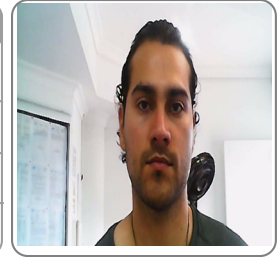

SE PRACTICARON LOS SIGUIENTES PARACLÍNICOS

GLUCOSA (EN SUERO LCR U OTRO FLUIDO), LABORATORIO DE VOZ, EXAMEN OPTOMETRICO - VISIOMETRIA, CONSULTA MEDICO OCUPACIONAL

CONCEPTO

EXAMEN OCUPACIONAL DE INGRESO SIN RESTRICCIONES PARA LAS ACTIVIDADES DEL CARGO

RECOMENDACIONES Y OBSERVACIONES

RECOMENDACIONES OCUPACIONALES

Examen de ingreso con énfasis Osteomuscular y examen clínico completo sin restricciones para el cargo, capacidad visual actual adecuada para la labor.

Se recomienda mantener ergonomía en puesto de trabajo, ergonomía visual

Se recomienda Educación en uso adecuado de la voz, pautas de calentamiento y reposo vocal, mantener adecuada hidratación

Realizar cambios de postura frecuentes, alternar entre estar de pie y sentado cada hora, usar calzado cómodo y hacer pausas activas para prevenir fatiga y molestias musculares.

Verificar esquema de Vacunación según el riesgo

RECOMENDACIONES MEDICAS

se recomienda asistencia a programas de promoción y mantenimiento de la salud en eps

se recomienda control con optometría cada año en entidad de salud

HABITOS Y ESTILOS SALUDABLES

peso adecuado, promover estilos de vida saludables orientados a la prevención de enfermedad cardiovascular: alimentación balanceada, reducción de consumo de sal, grasas saturadas y azúcares, incentivar la actividad física regular.

RESTRICCIONES LABORALES

No restricciones



ANA CRISTINA MOLINA AREVALO  
MEDICO GENERAL  
R.M.: 861173  
ESPECIALISTA SST MC. 042

ANA CRISTINA MOLINA AREVALO  
Especialidad: SALUD OCUPACIONAL  
CC: 36751262 RM: 861173 LIC. 042



Trabajador: JULIAN ALBERTO SANCHEZ  
CC: 1006846948

Declaro que todos los datos registrados corresponden a la verdad



Captura Biometrica





## VALIDACIÓN CONCEPTO MÉDICO LABORAL SENA

Fecha	20/10/2025
-------	------------

<b>Nombre y apellidos</b>	JULIAN ALBERTO SANCHEZ ROMERO
<b>Identificación</b>	1006846948
<b>Cargo</b>	INSTRUCTOR
<b>Concepto médico laboral SENA</b>	<p>Validacion de Concepto de aptitud presentado por el contratista en mencion, emitido por la IPS UNIMEDICAL DEL SUR con fecha del 18/10/2025, el contratista, cumple con los documentos del perfil solicitados en la circular 3-2025-000017 de Exámenes Pre Ocupacionales para contratos de prestación de servicios personales como contratista, en el rol de INSTRUCTOR. En calidad de Dinamizadora del eje de medicina Preventiva y del trabajo del SENA Regional Putumayo, valido este concepto de aptitud para esta vigencia 2025. De acuerdo a las recomendaciones del medico evaluador, se conceptua apta para el cargo.</p>



Leonela del R. Peñaranda S.  
MÉDICO Y CIRUJANO  
ESP. EN SALUD OCUPACIONAL  
LIC. 1938

---

**Leonela Del Rocio Peñaranda Sanchez**  
Médico laboral  
Lic S.O 1938

No. PÓLIZA	CHU-100060585	No. ANEXO	0	No. CERTIFICADO	533114382	No. RIESGO	
TIPO DE DOCUMENTO				FECHA DE EXPEDICIÓN	25/10/2025	SUC. EXPEDIDORA	CEN HUILA
VIGENCIA DESDE	00:00 Horas Del	24/10/2025	VIGENCIA HASTA	24:00 Horas Del	17/04/2026	DÍAS	
			VIGENCIA DEL CERTIFICADO DESDE		N/A	VIGENCIA DEL CERTIFICADO HASTA	
					N/A		

TOMADOR	SANCHEZ ROMERO, JULIAN HUMBERTO	No. DOC. IDENTIDAD	1.006.846.948
DIRECCIÓN	CRA 23 NRO 1-32	TELÉFONO	3117711100
ASEGURADO	SERVICIO NACIONAL DE APRENDIZAJE SENA REGIONAL PUTUMAYO	No. DOC. IDENTIDAD	899.999.034-1
DIRECCIÓN	CRA 23 16A 06	TELÉFONO	8422776
BENEFICIARIO	SERVICIO NACIONAL DE APRENDIZAJE SENA REGIONAL PUTUMAYO	No. DOC. IDENTIDAD	899.999.034-1
DIRECCIÓN	CRA 23 16A 06	TELÉFONO	8422776

OBJETO DE CONTRATO

GARANTIZAR EL PAGO DE LOS PERJUICIOS DERIVADOS DEL INCUMPLIMIENTO DE LAS OBLIGACIONES CONTENIDAS EN EL CONTRATO DE PRESTACION DE SERVICIOS NO.0491-2025 , CUYO OBJETO ES PRESTACION DE SERVICIOS PERSONALES DE CARÁCTER TEMPORAL PARA DESARROLLAR FORMACIÓN PROFESIONAL INTEGRAL TITULADA Y/O COMPLEMENTARIA PRESENCIAL EN LOS DIFERENTES PROGRAMAS DE FORMACIÓN, ASÍ COMO REALIZAR SEGUIMIENTO A ETAPA PRODUCTIVA DE REQUERIRSE. LO ANTERIOR DE ACUERDO CON EL PROCESO DE GESTIÓN DE FORMACIÓN PROFESIONAL INTEGRAL, EN LA ESPECIALIDAD RELACIONADA CON EL PERFIL DEL INSTRUCTOR Y DE ACUERDO CON PROGRAMACIÓN REALIZADA POR EL CENTRO, EN LA OFERTA DEL PROGRAMA DE FORMACIÓN REGULAR Y FUL.

"Con la emisión de la póliza se entiende que se autoriza a Seguros Mundial para que realice gestión de cobranza en caso de que

NOMBRE DEL AMPARO	VIGENCIA DESDE	VIGENCIA HASTA	SUMA ASEGURADAS	VALOR PRIMAS
CUMPLIMIENTO	00:00 Horas Del 24/10/2025	24:00 Horas Del 17/04/2026	960.088,30	25.000,00
TOTAL ASEGURADO			\$ 960.088,30	

INTERMEDIARIOS	TIPO	% PARTICIPACIÓN
ARCILA PERDOMO ASESORES D	AGENCIAS	100,00

PRIMA BRUTA	\$ 25.000,00
DESCUENTOS	\$
EXTRA PRIMA	
PRIMA NETA	\$ 25.000,00
GASTOS EXP.	\$ 5.000,00
IVA	\$ 5.700,00
TOTAL A PAGAR	\$ 35.700,00

DISTRIBUCIÓN COASEGURO				
COMPAÑÍA	TIPO COASEGURO	PÓLIZA LÍDER	CERTIF. LÍDER	% PARTICIPACIÓN

CONVENIO DE PAGO	DIRECTO EFECTIVO, Fecha de Pago: 25/10/2025
------------------	---

CONDICIONES GENERALES DE LA PÓLIZA

ES DE OBLIGATORIO CUMPLIMIENTO DILIGENCIAR EL FORMULARIO DE CONOCIMIENTO DEL CLIENTE, SUMINISTRAR INFORMACIÓN VERAZ Y VERIFICABLE Y REALIZAR ACTUALIZACIÓN DE DATOS POR LO MENOS ANUALMENTE (CIRCULAR EXTERNA 026 DE 2008 SUPERFINANCIERA).

CONSULTA LA AUTENTICIDAD DE ESTA PÓLIZA INGRESANDO A PRODUCTOS.MUNDIAL.SEGUROS.COM.CO DIGITA EL CÓDIGO DE SEGURIDAD QUE ENCUENTRAS EN LA PARTE SUPERIOR DE ESTE DOCUMENTO Y VIVE LA EXPERIENCIA DE ESTAR ASEGURADO CON EL RESPALDO DE SEGUROS MUNDIAL. TAMBIÉN PUEDES LLAMAR A LA LÍNEA NACIONAL 01 8000 111 935 - 327 47 12/13

EL TOMADOR Y/O ASEGURADO SEGÚN CORRESPONDA, SE COMPROMETE A PAGAR LA PRIMA DENTRO DE LOS 30 DÍAS CONTADOS A PARTIR DEL INICIO DE VIGENCIA DE LA PÓLIZA. DE ACUERDO CON EL ARTÍCULO 1068 DEL CÓDIGO DE COMERCIO, MODIFICADO POR EL ARTÍCULO 82 DE LA LEY 45 DE 1990, LA MORA EN EL PAGO DE LA PRIMA DE LA PRESENTE PÓLIZA O DE LOS CERTIFICADOS O ANEXOS QUE SE EXPIDAN CON FUNDAMENTO EN ELLA PRODUCIRÁ LA TERMINACIÓN AUTOMÁTICA DEL CONTRATO Y DARÁ DERECHO A LA COMPAÑÍA DE SEGUROS PARA EXIGIR EL PAGO DE LA PRIMA DEVENGADA Y DE LOS GASTOS CAUSADOS POR LA EXPEDICIÓN DE LA PÓLIZA. EN MI CALIDAD COMO TOMADOR DE LA PÓLIZA INDICADA EN ESTA CARATULA, MANIFIESTO EXPRESAMENTE QUE HE TENIDO A MI DISPOSICIÓN LAS CONDICIONES GENERALES DE LA PÓLIZA MANIFIESTO ADEMÁS, QUE DURANTE EL PROCESO DE NEGOCIACIÓN, ANTICIPADAMENTE ME HAN SIDO EXPLICADAS POR LA COMPAÑÍA Y/O POR EL INTERMEDIARIOS DE SEGUROS AQUÍ INDICADO, SOBRE LAS EXCLUSIONES Y ALCANCES Y CONTENIDOS DE LA COBERTURA, ASI COMO LAS GARANTÍAS, EN VIRTUD DE TAL ENTENDIMIENTO, LAS ACEPTO Y DECIDO TOMARLA PÓLIZA DE SEGUROS CONTENIDA EN ESTE DOCUMENTO.

Firma Autorizada - Compañía Mundial De Seguros S.A.  
ANGELA MUNAR - VICEPRESIDENTE DE PRODUCTO

TOMADOR

Lineas de Atención al Cliente:  
• Nacional: 01 8000 111 935  
• Bogotá: 327 4712 - 327 4713

No. PÓLIZA	CHU-100060585	No. ANEXO	0	No. CERTIFICADO	533114382	No. RIESGO	
TIPO DE DOCUMENTO				FECHA DE EXPEDICIÓN	25/10/2025	SUC. EXPEDIDORA	CEN HUILA
VIGENCIA DESDE		VIGENCIA HASTA		DÍAS	VIGENCIA DEL CERTIFICADO DESDE		VIGENCIA DEL CERTIFICADO HASTA
00:00 Horas Del	24/10/2025	24:00 Horas Del	17/04/2026		N/A	N/A	N/A

**CONDICIONES PARTICULARES**

aplique, a través de los siguientes canales: correo electrónico, llamada, SMS y WhatsApp. No obstante, en cualquier momento podrá solicitar la exclusión de alguno estos canales por medio de:  
 Página web: [www.segurosmondial.com.co](http://www.segurosmondial.com.co)  
 Correo electrónico: [mondial@segurosmondial.com.co](mailto:mondial@segurosmondial.com.co)  
 Líneas de atención: Bogotá (+601) 3274712 - (+601) 3274713 Nacional 018000111935"





**Garantía única de  
cumplimiento en favor de  
Entidades estatales  
(Decreto 1082 de 2015)**



Garantía única de cumplimiento en favor de

**Entidades estatales  
(Decreto 1082 de 2015)**



## C O N T E N I D O

		Pág.
1	<b>RIESGOS AMPARADOS</b>	4
1.1.	Amparo de seriedad de la oferta	4
1.2.	Amparo de buen manejo y correcta inversión del anticipo	4
1.3.	Amparo de devolución del pago anticipado	5
1.4.	Amparo de cumplimiento del contrato	5
1.5.	Amparo de pago de salarios, prestaciones sociales legales e indemnizaciones laborales	5
1.6.	Amparo de estabilidad y calidad de la obra	5
1.7.	Amparo de calidad del servicio	6
1.8.	Amparo de calidad y correcto funcionamiento de los bienes	6
2.	<b>EXCLUSIONES</b>	6
3.	<b>SUMA ASEGURADA</b>	6
4.	<b>VIGENCIA</b>	7
5.	<b>EFFECTIVIDAD DE LA GARANTÍA</b>	7
6.	<b>COMPENSACIÓN</b>	9
7.	<b>PAGO DEL SINIESTRO</b>	9
8.	<b>CERTIFICADOS DE MODIFICACIÓN</b>	10
9.	<b>SUBROGACIÓN</b>	10
10.	<b>NO EXPIRACIÓN POR FALTA DE PAGO DE PRIMA E IRREVOCABILIDAD</b>	10
11.	<b>NATURALEZA DEL SEGURO</b>	10



Garantía única de cumplimiento en favor de

**Entidades estatales  
(Decreto 1082 de 2015)**



## C O N T E N I D O

	Pág.
12. NOTIFICACIONES Y RECURSOS	11
13. COEXISTENCIA DE SEGUROS	11
14. COASEGURO	11
15. PRESCRIPCIÓN	11
16. DOMICILIO	11



# GARANTÍA ÚNICA DE CUMPLIMIENTO EN FAVOR DE ENTIDADES ESTATALES (DECRETO 1082 DE 2015)



## 1. RIESGOS AMPARADOS

La aseguradora otorga a la entidad estatal contratante asegurada hasta el monto del valor asegurado, los amparos mencionados en la carátula de la presente póliza.

Los amparos de la póliza serán independientes unos de otros respecto de sus riesgos y de sus valores asegurados. La entidad estatal contratante asegurada no podrá reclamar o tomar el valor de un amparo para cubrir o indemnizar el valor de otros. Estos no son acumulables y son excluyentes entre sí, según las definiciones y alcance que a continuación se estipulan:

### 1.1 AMPARO DE SERIEDAD DE LA OFERTA

La garantía de seriedad de la oferta cubre la sanción derivada del incumplimiento de la oferta, en los siguientes eventos:

- 1.1.1 La no ampliación de la vigencia de la garantía de seriedad de la oferta cuando el plazo para la adjudicación o para suscribir el contrato es prorrogado, siempre que tal prórroga sea inferior a tres (3) meses.
- 1.1.2 El retiro de la oferta después de vencido el plazo fijado para la presentación de las ofertas.
- 1.1.3 La no suscripción del contrato sin justa causa por parte del adjudicatario.
- 1.1.4 La falta de otorgamiento por parte del proponente seleccionado de la garantía de cumplimiento del contrato.

### 1.2 AMPARO DE BUEN MANEJO Y CORRECTA INVERSIÓN DEL ANTICIPO

Este amparo cubre los perjuicios sufridos por la entidad estatal con ocasión de:



Garantía única de cumplimiento en favor de

**Entidades estatales  
(Decreto 1082 de 2015)**



- (i) La no inversión del anticipo;
- (ii) El uso indebido del anticipo; y
- (iii) La apropiación indebida de los recursos recibidos en calidad de anticipo.

### 1.3 AMPARO DE DEVOLUCIÓN DEL PAGO ANTICIPADO

Este amparo cubre los perjuicios sufridos por la entidad estatal por la no devolución total o parcial del dinero entregado al contratista a título de pago anticipado, cuando a ello hubiere lugar.

### 1.4 AMPARO DE CUMPLIMIENTO DEL CONTRATO

Este amparo cubre a la entidad estatal de los perjuicios derivados de: (a) el incumplimiento total o parcial del contrato, cuando el incumplimiento es imputable al contratista; (b) el cumplimiento tardío o defectuoso del contrato, cuando el incumplimiento es imputable al contratista; (c) los daños imputables al contratista por entregas parciales de la obra, cuando el contrato no prevé entregas parciales; y (d) el pago del valor de las multas y de la cláusula penal pecuniaria.

Adicionalmente, en virtud de lo señalado en el artículo 44 de la ley 610 de 2000, la garantía de cumplimiento cubrirá los perjuicios causados a la entidad estatal asegurada como consecuencia de la conducta dolosa o culposa, o de la responsabilidad imputable al contratista garantizado, derivados de un proceso de responsabilidad fiscal, siempre y cuando esos perjuicios deriven del incumplimiento de las obligaciones surgidas del contrato amparado por la garantía.

### 1.5 AMPARO DE PAGO DE SALARIOS, PRESTACIONES SOCIALES LEGALES E INDEMNIZACIONES LABORALES

Este amparo debe cubrir a la entidad estatal de los perjuicios ocasionados por el incumplimiento de las obligaciones laborales del contratista derivadas de la contratación del personal utilizado en el territorio nacional para la ejecución del contrato amparado.

La entidad estatal no debe exigir una garantía para cubrir este riesgo en los contratos que se ejecuten fuera del territorio nacional con personal contratado bajo un régimen jurídico distinto al colombiano.

### 1.6 AMPARO DE ESTABILIDAD Y CALIDAD DE LA OBRA

Este amparo cubre a la entidad estatal de los perjuicios ocasionados por cualquier tipo de daño o deterioro, imputable al contratista, sufrido por la obra entregada a satisfacción.



## 1.7 AMPARO DE CALIDAD DEL SERVICIO

Este amparo cubre a la entidad estatal por los perjuicios derivados de la deficiente calidad del servicio prestado

## 1.8 AMPARO DE CALIDAD Y CORRECTO FUNCIONAMIENTO DE LOS BIENES

Este amparo cubre la calidad y el correcto funcionamiento de los bienes que recibe la entidad estatal en cumplimiento de un contrato.

## 1.9 OTROS AMPAROS

Adicionalmente, en la medida en que fueren exigidos por la entidad contratante, la aseguradora podrá otorgar los amparos requeridos para cubrir los demás incumplimientos de obligaciones que la entidad contratante considera deben ser amparados de manera proporcional y acorde a la naturaleza del contrato y que se definan en la carátula o en los anexos que se expidan a la presente póliza.



## 2. EXCLUSIONES

**Los amparos previstos en la presente póliza no operaran en los casos siguientes:**

- 2.1 Causa extraña, esto es la fuerza mayor o caso fortuito, el hecho de un tercero o la culpa exclusiva de la víctima.**
- 2.2 Daños causados por el contratista a los bienes de la entidad no destinados al contrato.**
- 2.3 Uso indebido o inadecuado o la falta de mantenimiento preventivo al que esté obligada la entidad estatal.**
- 2.4 El deterioro normal que sufran los bienes entregados con ocasión del contrato garantizado, como consecuencia del transcurso del tiempo.**



## 3. SUMA ASEGURADA

La suma asegurada determinada para cada amparo en la carátula de esta póliza, delimita la responsabilidad máxima de la compañía en caso de siniestro.



## 4. VIGENCIA

La vigencia de los amparos otorgados por la presente póliza, se hará constar en la carátula o en sus anexos. En los contratos de que trata el artículo 2.2.1.2.3.1.3 del decreto 1082 de 2015, el garante tiene la facultad legal de decidir no garantizar la etapa siguiente, caso en el cual debe informar su decisión por escrito a la entidad estatal garantizada seis (6) meses antes del vencimiento del plazo de la garantía. Este aviso no afecta la garantía de la etapa contractual o período contractual en ejecución. Si el garante no da el aviso con la anticipación mencionada y el contratista no obtiene una nueva garantía, queda obligado a garantizar la etapa del contrato o el período contractual subsiguiente.



## 5. EFECTIVIDAD DE LA GARANTÍA

De acuerdo con lo establecido en el artículo 1077 en concordancia con el artículo 1080 del código de comercio la entidad estatal asegurada deberá demostrar la ocurrencia del siniestro y acreditar la cuantía de la pérdida previo agotamiento del derecho de defensa del contratista y del garante, de la siguiente forma:

- 5.1 en caso de caducidad, una vez agotado el debido proceso y garantizados los derechos de defensa y contradicción del contratista y de su garante de conformidad con lo establecido en el artículo 86 de la ley 1474 de 2011, por medio del acto administrativo en el cual la entidad estatal declare la caducidad del contrato y ordene el pago al contratista y al garante, bien sea de la cláusula penal o de los perjuicios que ha cuantificado. El acto administrativo de caducidad constituye el siniestro.
- 5.2 en caso de aplicación de multas, una vez agotado el debido proceso y garantizados los derechos de defensa y contradicción del contratista y de su garante de conformidad con lo establecido en el artículo 86 de la ley 1474 de 2011, por medio del acto administrativo en el cual la entidad estatal impone multas, debe ordenar el pago al contratista y al garante. El acto administrativo correspondiente constituye el siniestro.
- 5.3 en los demás casos de incumplimiento, una vez agotado el debido proceso y garantizados los derechos de defensa y contradicción del contratista y de su garante de conformidad con lo establecido en el artículo 86 de la ley 1474 de 2011, por medio del acto administrativo en el cual la entidad estatal declare el incumplimiento, puede hacer efectiva la cláusula penal, si está pactada en el contrato, y ordenar su pago al contratista y al garante. El acto administrativo correspondiente es la reclamación para la compañía de seguros.



Garantía única de cumplimiento en favor de

**Entidades estatales  
(Decreto 1082 de 2015)**



Las entidades sometidas al estatuto general de contratación de la administración pública podrán declarar el incumplimiento, cuantificando los perjuicios del mismo, imponer las multas y sanciones pactadas en el contrato, y hacer efectiva la cláusula penal. Para tal efecto observaran el siguiente procedimiento:

- A) Evidenciado un posible incumplimiento de las obligaciones a cargo del contratista, la entidad pública lo citara a audiencia para debatir lo ocurrido. En la citación, hará mención expresa y detallada de los hechos que la soportan, acompañando el informe de interventoría o de supervisión en el que se sustente la actuación y enunciara las normas o cláusulas posiblemente violadas y las consecuencias que podrían derivarse para el contratista en desarrollo de la actuación. En la misma se establecerá el lugar, fecha y hora para la realización de la audiencia, la que podrá tener lugar a la mayor brevedad posible, atendida la naturaleza del contrato y la periodicidad establecida para el cumplimiento de las obligaciones contractuales. En el evento en que la garantía de cumplimiento consista en póliza de seguros, el garante será citado de la misma manera;
- B) En desarrollo de la audiencia, el jefe de la entidad o su delegado, presentará las circunstancias de hecho que motivan la actuación, enunciará las posibles normas o cláusulas posiblemente violadas y las consecuencias que podrían derivarse para el contratista en desarrollo de la actuación. Acto seguido se concederá el uso de la palabra al representante legal del contratista o a quien lo represente, y al garante, para que presenten sus descargos, en desarrollo de lo cual podrá rendir las explicaciones del caso, aportar pruebas y controvertir las presentadas por la entidad;
- C) Hecho lo precedente, mediante resolución motivada en la que se consigne lo ocurrido en desarrollo de la audiencia y la cual se entenderá notificada en dicho acto público, la entidad procederá a decidir sobre la imposición o no de la multa, sanción o declaratoria de incumplimiento. Contra la decisión así proferida sólo procede el recurso de reposición que se interpondrá, sustentará y decidirá en la misma audiencia. La decisión sobre el recurso se entenderá notificada en la misma audiencia;
- D) En cualquier momento del desarrollo de la audiencia, el jefe de la entidad o su delegado, podrá suspender la audiencia cuando de oficio o a petición de parte, ello resulte en su criterio necesario para allegar o practicar pruebas que estime conducentes y pertinentes, o cuando por cualquier otra razón debidamente sustentada, ello resulte necesario para el correcto desarrollo de la actuación administrativa. En todo caso, al adoptar la decisión, se señalará fecha y hora para reanudar la audiencia. La entidad podrá dar por terminado el procedimiento en cualquier momento, si por algún medio tiene conocimiento de la cesación de situación de incumplimiento.



Garantía única de cumplimiento en favor de

**Entidades estatales  
(Decreto 1082 de 2015)**



## 6. COMPENSACIÓN

Si la entidad estatal contratante asegurada al momento de tener conocimiento del incumplimiento, o con posterioridad a este o del resultado de la liquidación, fuere deudora del contratista garantizado por cualquier concepto, se aplicará la compensación y la indemnización se disminuirá en el monto de las acreencias, según la ley, de conformidad con lo señalado en los artículos 1714 y ss. Del código civil. Igualmente disminuirá el valor de la indemnización, el correspondiente a los bienes que la entidad estatal contratante asegurada haya obtenido del contratista garantizado judicial o extrajudicialmente, en ejercicio de las acciones derivadas del contrato cuyo cumplimiento se garantiza por la presente póliza.



## 7. PAGO DEL SINIESTRO

La aseguradora pagará el valor del siniestro, así:

- 7.1 Para el caso previsto en el numeral 5.1, dentro del mes siguiente a la comunicación escrita que con tal fin haga la entidad contratante para reclamar el pago, acompañada de una copia autentica del acto administrativo correspondiente ejecutoriado y del acta de liquidación del contrato o de la resolución ejecutoriada que acoja la liquidación unilateral.
- 7.2 Para el caso del numeral 5.2, dentro del mes siguiente a la comunicación escrita que haga la entidad estatal contratante, acompañada de la copia autentica del acto administrativo correspondiente ejecutoriado, junto con la constancia de la entidad estatal de la no existencia de saldos a favor del contratista respecto de los cuales se pueda aplicar la compensación de que trata la condición sexta de este clausulado, o en la que conste la disminución en el valor a indemnizar en virtud de la compensación.
- 7.3 Para el caso presentado en el numeral 5.3, dentro del mes siguiente a la comunicación escrita que con tal fin haga la entidad estatal contratante, acompañada de una copia autentica del acto administrativo que constituya la ocurrencia del siniestro, junto con la constancia de la entidad estatal de la no existencia de saldos a favor del contratista respecto de los cuales se pueda aplicar la compensación de que trata la condición sexta de este clausulado o en la que conste la disminución en el valor a indemnizar en virtud de la compensación.

**Parágrafo.** - de conformidad con el artículo 1110 del código de comercio la aseguradora podrá optar por cumplir su prestación mediante el pago de la indemnización, o continuando con la ejecución de la obligación garantizada, para este último evento se requiere la aceptación de la entidad estatal contratante asegurada.



La declaratoria de caducidad no impedirá que la entidad estatal contratante asegurada tome posesión de la obra o continúe inmediatamente la ejecución del objeto contratado, bien sea a través del garante o de otro contratista.

En el evento que por incumplimiento del contratista garantizado la aseguradora resolviera continuar, como cesionario o a favor de quien determine esta, con la ejecución del contrato y la entidad estatal contratante asegurada estuviese de acuerdo con ello, el contratista garantizado acepta desde ahora la cesión del contrato a favor de la aseguradora. En tal evento la aseguradora presentará garantías.



## 8. CERTIFICADOS DE MODIFICACIÓN

Para los casos en que la suma asegurada sea aumentada o disminuida y para aquellos en los cuales las estipulaciones del contrato original sean modificadas, la aseguradora a solicitud del contratista garantizado podrá expedir un certificado o anexo de modificación del seguro, en donde exprese su conocimiento al respecto de las modificaciones acordadas entre el contratista garantizado y la entidad estatal contratante asegurada.



## 9. SUBROGACIÓN

En virtud del pago de la indemnización, de acuerdo con el artículo 1096 del código de comercio, en concordancia con el artículo 203 del decreto 663 de 1993 estatuto orgánico del sistema financiero, la aseguradora se subroga hasta concurrencia de su importe, en todos los derechos que la entidad estatal contratante tenga contra el contratista garantizado.



## 10. NO EXPIRACIÓN POR FALTA DE PAGO DE PRIMA E IRREVOCABILIDAD

La presente póliza no expirará por falta de pago de la prima ni por revocación unilateral.



## 11. NATURALEZA DEL SEGURO

La garantía otorgada por esta póliza o sus certificados de modificación, no es solidaria, ni incondicional y su exigencia está supeditada a la ocurrencia del siniestro y su cuantificación.



Garantía única de cumplimiento en favor de

**Entidades estatales  
(Decreto 1082 de 2015)**



## 12. NOTIFICACIONES Y RECURSOS

La entidad contratante deberá notificar oportunamente a la aseguradora los actos administrativos atinentes a la efectividad de la póliza, previo agotamiento del derecho de defensa del contratista garantizado y el garante.



## 13. COEXISTENCIA DE SEGUROS

En caso de existir, al momento de siniestro, otro seguro de cumplimiento con relación al mismo contrato, el importe de la indemnización a que hay lugar, se distribuirá entre los aseguradores en proporción a las cuantías de sus respectivos seguros



## 14. COASEGURO

En caso de existir coaseguro al que se refiere el artículo 1095 de código de comercio, el importe de la indemnización a que haya lugar se distribuirá entre los aseguradores en proporción de las cuantías de sus respectivos seguros, sin que exista solidaridad entre las aseguradoras participantes, y sin exceder de la suma asegurada bajo el contrato de seguro.



## 15. PRESCRIPCIÓN

La prescripción de las acciones derivadas del presente contrato se regirá por las normas del código de comercio sobre contrato de seguro.



## 16. DOMICILIO

Sin perjuicio de las disposiciones procesales, para los efectos relacionados en el presente contrato se fija como domicilio de las partes la ciudad de Bogotá en la república de Colombia en fe de lo anterior, se firma a los \_\_\_\_ días del mes de \_\_\_\_\_ de \_\_\_\_\_.

Firma Autorizada  
Compañía Mundial de Seguros S.A.  
Angela Munar



COMPAÑÍA MUNDIAL DE SEGUROS S.A.

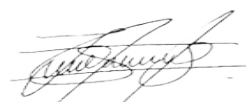

EL TOMADOR/ASEGURADO



Garantía única de  
cumplimiento en favor de

**Entidades estatales  
(Decreto 1082 de 2015)**



## LA COMPAÑÍA MUNDIAL DE SEGUROS S.A

### CERTIFICA:

Que la garantía de Cumplimiento contenida en la póliza **CHU-100060585** y endoso, **0** cuyo afianzado es: **SANCHEZ ROMERO, JULIAN HUMBERTO** Asegurado o Beneficiario: **SERVICIO NACIONAL DE APRENDIZAJE SENA REGIONAL PUTUMAYO / SERVICIO NACIONAL DE APRENDIZAJE SENA REGIONAL PUTUMAYO**, expedida por la Compañía en **25/10/2025**, no expirará por falta de pago de la prima de la póliza o de los certificados o anexos que se expidan con fundamento en ella o por revocación unilateral por parte del Tomador o de la Compañía.

**CEN HUILA** a los **25** días del mes **OCTUBRE** del año **2025**.



**Firma Autorizada**  
**Compañía mundial de Seguros S.A.**

#### LÍNEAS DE ATENCIÓN AL CLIENTE

Bogotá: (+601) 327 47 12/13 | Nacional: 01 8000 111 935 | Sitio Web: [www.segurosmondial.com.co](http://www.segurosmondial.com.co)



Cumplimos con los sueños de nuestro planeta reciclando responsablemente. Protege el Medio Ambiente evitando la impresión de este documento.

@SegurosMundial



- CLIENTE -

Referencia de Pago No.

533114382

Fecha de Facturación

25/10/2025

Fecha Límite de Pago

24/11/2025

EFFECTIVO

\$

Datos del Cliente

Nombre / Razón Social

SANCHEZ ROMERO, JULIAN HUMBERTO

CRA 23 NRO 1-32

1006846948

Intermediario

ARCILA PERDOMO  
ASESORES D

Cheque

Banco

No Cuenta

No Cheque

Valor Cheque

TOTAL

Apreciado Cliente:

1. No se aceptan pagos parciales.
2. Al realizar su pago de forma presencial (ante el cajero del banco) ÚNICAMENTE presente esta boleta de recaudo para garantizar la correcta referenciación del pago.
3. Si esta boleta no ha sido recaudada efectivamente el 24/11/2025 se aplicará la cláusula de terminación automática especificada en el condicionado de la póliza y en la carátula de esta (artículo 1068 código de comercio)
4. Si realiza su pago en cheque o de forma mixta (efectivo y cheque), solamente gire cheque local a nombre de PATRIMONIOS AUTÓNOMOS CREDICORP CAPITAL FIDUCIARIA Nit 900531292-7, al respaldo endóselo correctame y diligencie los datos del girador (nombre, NIT, teléfono) y el número de referencia de esta boleta. En caso de devolución del cheque se cobrará sanción del 20% de acuerdo con lo establecido en el artículo 731 del código de comercio. NO SE ACEPTAN CHEQUES DE OTRAS PLAZAS.
5. Para realizar el pago a través del botón PSE, ingrese a nuestra página web [www.segurosmondial.com.co](http://www.segurosmondial.com.co) en la imagen de PSE haga clic y continúe el proceso de pago.

ESPACIO PARA EL TIMBRE

VÁLIDO COMO RECIBO DE PAGO

- BANCO -

Referencia de Pago No.

533114382

Fecha de Facturación

25/10/2025

Fecha Límite de Pago

24/11/2025

EFFECTIVO

\$

Datos del Cliente

Nombre / Razón Social

SANCHEZ ROMERO, JULIAN HUMBERTO

CRA 23 NRO 1-32

1006846948

Intermediario

ARCILA PERDOMO  
ASESORES D

Cheque

Banco

No Cuenta

No Cheque

Valor Cheque

TOTAL

Corresponsales  
OPCIÓN 1



(415)7709998434219(8020)00000533114382(3900)00000035700(96)20251124

Bancos  
Corresponsales  
OPCIÓN 2



(415)7709998039933(8020)031594(8020)22990533114382(3900)00000035700(96)20251124

**INFORMACIÓN DE PAGO**

A continuación te brindamos información de los distintos medios de pago que tendrás a disposición:

**OPCIÓN 1**



**CORRESPONSALES**



**OPCIÓN 2**



**BANCOS**





**CORRESPONSALES**



**Tu compañía siempre**



### Hace constar:

Que el Sr(a) JULIAN HUMBERTO SANCHEZ ROMERO Identificado(a) con cédula de ciudadanía 1006846948 realizó el día 04/11/2025 la inducción en Seguridad y Salud en el Trabajo de la entidad y aprobó la respectiva evaluación.

La presente constancia tiene validez para aplicación y uso al interior de la entidad, con el fin de dar cumplimiento al Decreto 1072 de 2015, Libro 2, Parte 2, Título 4, Capítulo 6, Artículo 2.2.4.6.11., Parágrafo 2.

---

### Compromiso SST:

Yo JULIAN HUMBERTO SANCHEZ ROMERO Identificado(a) con cédula de ciudadanía 1006846948 me comprometo a dar cumplimiento a las obligaciones en Seguridad y Salud en el Trabajo (Decr. 1072/2015):

1. Procurar el cuidado integral de mi salud.
2. Contar con los elementos de protección personal necesarios para ejecutar la actividad contratada, para lo cual asumiré su costo.
3. Informar a los contratantes la ocurrencia de incidentes, accidentes de trabajo y enfermedades laborales.
4. Participar en las actividades de Prevención y Promoción organizadas por los contratantes, los Comités Paritarios de Seguridad y Salud en el Trabajo o Vigías Ocupacionales o la Administradora de Riesgos Laborales.

Firma

Dependencia de Seguridad y Salud en el Trabajo – Secretaría General -



**SERVICIO NACIONAL DE APRENDIZAJE - SENA**  
**MANUAL DE DISCAPACIDAD Y SU POLÍTICA EN EL SENA**

Agencia Pública  
**DE EMPLEO**

### **Hace constar:**

Que el Sr(a) JULIAN HUMBERTO SANCHEZ ROMERO Identificado(a) con cédula de ciudadanía 1006846948 el día 04/11/2025 aprobó la respectiva evaluación de apropiación de conocimientos del Manual de Discapacidad y su Política en el SENA.

La presente constancia tiene validez al interior de la entidad, en la generación de una cultura institucional incluyente, como acción afirmativa para promover acciones integrales y accesibles para las Personas con Discapacidad, de acuerdo con lo contenido en la Resolución 1726 de 2014, mediante la cual el SENA adopta su Política Institucional para la atención de personas con discapacidad.

Dirección de Empleo y Trabajo - Secretaría General - SENA