

**ACTA DE SUPERVISIÓN
GJU-ADQ-FO-06, Versión 5
GESTIÓN JURÍDICA**

ACTA DE SUPERVISIÓN Nro. 3 DEL CONTRATO Nro. 316 DE 2025

PERIODO:				PLAZO EJECUTADO:	67,39%
DESDE:	01 DE OCTUBRE DE 2025	HASTA:	31 DE OCTUBRE DE 2025	PRESUPUESTO EJECUTADO:	66,65%

1. GENERALIDADES DEL CONTRATO.

OBJETO DEL CONTRATO:	SUMINISTRO DE ALIMENTACION HOSPITALARIA ESPECIALIZADA PARA LOS CLIENTES INTERNOS Y EXTERNOS DE LA E.S.E. HOSPITAL UNIVERSITARIO DE SANTANDER			FECHA DE SUSCRIPCIÓN DEL CONTRATO:	25 DE JULIO DE 2025
CLASE DE CONTRATO:	SUMINISTROS	PLAZO:	A PARTIR DE LA LEGALIZACION DEL CONTRATO HASTA EL 15 DE DICIEMBRE DE 2025		
CONTRATISTA:	MEDITERRANEA DE CATERING S.A.S.	TIPO DE IDENTIFICACIÓN:	NIT	901.371.354-1	
SUPERVISOR:	ARIEL ALFONSO JIMENEZ ESCOBAR	CARGO:	SUBGERENTE DE SERVICIOS AMBULATORIOS Y APOYO TERAPÉUTICO CON FUNCIONES ADMINISTRATIVAS DEL CARGO DE PROFESIONAL UNIVERSITARIO EN SALUD - NUTRICIÓN Y DIETÉTICA		
VALOR INICIAL:	\$ 2.178.000.000	VALOR FINAL:	\$ 2.178.000.000		
FECHA DE INICIO:	30 DE JULIO DE 2025	FECHA INICIAL DE TERMINACIÓN:	15 DE DICIEMBRE DE 2025	FECHA FINAL DE TERMINACIÓN:	15 DE DICIEMBRE DE 2025

SOPORTE FINANCIERO

CONCEPTO	NÚMERO	FECHA	CÓDIGO DE RUBRO	NOMBRE DEL RUBRO	VALOR
CDP	762	26/06/2025	2.4.5.01.03.05	ALIMENTACION	\$ 2.178.000.000
RP	1316	25/07/2025	2.4.5.01.03.05	ALIMENTACION	\$ 2.178.000.000

SOPORTE JURÍDICO

TIPO DE PÓLIZA	ASEGURADORA	Nro. PÓLIZA	CONCEPTO	CUANTÍA	VIGENCIA DEL AMPARO			
					EXPEDICIÓN	DESDE	HASTA	APROBACIÓN
Cumplimiento	SEGUROS MUNDIAL	B-100065334	Cumplimiento	\$ 217.800.000	25/07/2025	25/07/2025	15/06/2026	28/07/2025
			Calidad del servicio	\$ 435.600.000		25/07/2025	15/12/2026	
			Calidad de los elementos	\$ 435.600.000		25/07/2025	15/12/2026	
Responsabilidad Civil Extracontractual	SEGUROS MUNDIAL.	B-100017908	Responsabilidad civil	\$ 427.050.000	25/07/2025	25/07/2025	15/12/2025	28/07/2025

2. EJECUCIÓN DEL CONTRATO.

2.1. BALANCE FINANCIERO.

VALOR INICIAL:	\$ 2.178.000.000
VALOR TOTAL DEL CONTRATO:	\$ 2.178.000.000

Nro. FACTURA	FECHA DE EXPEDICION	Nro. COMPROBANTE DE ENTRADA	DESCRIPCION DEL PERIODO	VALOR EJECUTADO	SALDO
FEVE 381	3/10/2025	N/A	DEL 30 DE JULIO AL 31 DE AGOSTO DE 2025	\$ 501.455.057	\$ 1.676.544.943
FEVE 382	14/10/2025	N/A	MES DE SEPTIEMBRE DE 2025	\$ 468.217.545	\$ 1.208.327.398
FEVE 390	13/11/2025	N/A	MES DE OCTUBRE DE 2025	\$ 482.013.563	\$ 726.313.835
VALOR A PAGAR:					\$ 482.013.563
VALOR TOTAL EJECUTADO:					\$ 1.451.686.165
SALDO DEL CONTRATO:					\$ 726.313.835

**ACTA DE SUPERVISIÓN
GJU-ADQ-FO-06, Versión 5
GESTIÓN JURÍDICA**

2.2. RELACIÓN DEL TALENTO HUMANO

Se relaciona el Talento Humano de acuerdo con la monitorización y asignación del recurso humano de las empresas contratistas teniendo en cuenta los lineamientos establecidos en el documento PROCEDIMIENTO PARA LA VERIFICACION DEL CUBRIMIENTO DE TIEMPOS CONTRATADOS (GTH-PTH-PR-01); los soportes reposan en custodia de cada uno de los supervisores, dando cumplimiento a las instrucciones establecidas por el proceso Gestión Documental.

ITEM	NOMBRE	CEDULA DE CIUDADANIA	SERVICIO PRESTADO	PERIODO CUBIERTO
1	DIANA MARIA DUARTE PINTO	37727164	AUXILIAR DE COCINA	DEL 01 AL 31 DE OCTUBRE DE 2025
2	CLAUDIA PATRICIA ROJAS RODRIGUEZ	28443764	AUXILIAR DE COCINA	DEL 01 AL 31 DE OCTUBRE DE 2025
3	BLANCA NELLY MORENO JAIMES	1098622325	AUXILIAR SERVICIOS GENERALES	DEL 01 AL 31 DE OCTUBRE DE 2025
4	YENNY LILIANA JAIMES	1101597898	AUXILIAR DE NUTRICION	DEL 01 AL 31 DE OCTUBRE DE 2025
5	ESTHER ANDREA BETANCOURT GAITAN	1102390536	AUXILIAR DE NUTRICION	DEL 01 AL 31 DE OCTUBRE DE 2025
6	YULEXY RIVERO	26103048	AUXILIAR DE NUTRICION	DEL 01 AL 31 DE OCTUBRE DE 2025
7	CRISTIAN QUINTERO	1000118768	AUXILIAR ADMINISTRATIVO	DEL 01 AL 31 DE OCTUBRE DE 2025
8	MARTHA VARGAS	37750427	AUXILIAR DE PH	DEL 01 AL 31 DE OCTUBRE DE 2025
9	KAREN TATIANA GUEVARA QUIROGA	1116504079	AUXILIAR DE NUTRICION	DEL 01 AL 31 DE OCTUBRE DE 2025
10	LUZ HERMINDA CORREA MANCILLA	63498818	AUXILIAR DE NUTRICION	DEL 01 AL 31 DE OCTUBRE DE 2025
11	ELISABET RODRIGUEZ CABRALES	1098825105	NUTRICIONISTA	DEL 01 AL 31 DE OCTUBRE DE 2025
12	ARANYERIS ALCIRA SANCHEZ DIAZ	37753306	AUXILIAR DE NUTRICION	DEL 01 AL 31 DE OCTUBRE DE 2025
13	KELLY JOHANA POLANCO BUITRAGO	1098806376	AUXILIAR ADMINISTRATIVO	DEL 01 AL 31 DE OCTUBRE DE 2025
14	LUZ ADRIANA PEREZ VILLAMIZAR	1007189543	AUXILIAR DE NUTRICION	DEL 01 AL 31 DE OCTUBRE DE 2025
15	SAIRA SANTOS BARON	63526700	AUXILIAR DE COCINA	DEL 01 AL 31 DE OCTUBRE DE 2025
16	YURANI ANDREA GARAVITO CEPEDA	1095810984	AUXILIAR DE NUTRICION	DEL 01 AL 31 DE OCTUBRE DE 2025
17	DIANA PATRICIO NIÑO MELO	1005179036	AUXILIAR DE NUTRICION	DEL 01 AL 31 DE OCTUBRE DE 2025
18	SANDRA MILENA SUAREZ	5007304	AUXILIAR DE PH	DEL 01 AL 31 DE OCTUBRE DE 2025
19	DARLY DAYANA VERA RODRIGUEZ	1005328851	AUXILIAR DE NUTRICION	DEL 01 AL 31 DE OCTUBRE DE 2025
20	GINA PAOLA BUENDIA MENDEZ	1098793759	AUXILIAR DE NUTRICION	DEL 01 AL 31 DE OCTUBRE DE 2025
21	ANGIE LISETH BENAVIDES DUQUE	1100971350	AUXILIAR DE NUTRICION	DEL 01 AL 31 DE OCTUBRE DE 2025
22	BRAYAN ANDERSON RUEDA BARRERA	1005655573	AUXILIAR DE NUTRICION	DEL 01 AL 31 DE OCTUBRE DE 2025
23	JHONATAN CAMILO SUAREZ TORRES	1095836569	AUXILIAR DE NUTRICION	DEL 01 AL 31 DE OCTUBRE DE 2025
24	LISBETH KATHERINE TRUJILLO MARTINEZ	1193212712	AUXILIAR DE NUTRICION	DEL 01 AL 31 DE OCTUBRE DE 2025
25	YAQUELINE PAEZ GARNICA	1004823893	AUXILIAR DE NUTRICION	DEL 01 AL 31 DE OCTUBRE DE 2025
26	KAREN LISETH GARCÍA RODRÍGUEZ	1101209787	AUXILIAR DE NUTRICION	DEL 01 AL 31 DE OCTUBRE DE 2025
27	JHONNY ALEXANDER RAMIREZ DELGADO	1097911367	AUXILIAR DE NUTRICION	DEL 01 AL 31 DE OCTUBRE DE 2025
28	MONICA LIZETH GIL BUITRAGO	1098750375	NUTRICIONISTA	DEL 01 AL 31 DE OCTUBRE DE 2025
29	RAIMER EDUARDO BANDES	1130023	AUXILIAR DE NUTRICION	DEL 01 AL 31 DE OCTUBRE DE 2025
30	JORGE IVAN ARGUELLO RINCON	112375090	INGENIERO	DEL 01 AL 31 DE OCTUBRE DE 2025

ACTA DE SUPERVISIÓN
GJU-ADQ-FO-06, Versión 5
GESTIÓN JURÍDICA

HOSPITAL
UNIVERSITARIO
DE SANTANDER
EMPRESA SOCIAL DEL ESTADO



31	LISETH CAROLINA GOMEZ OREJARENA	1102723419	AUXILIAR DE NUTRICION	DEL 23 AL 31 DE OCTUBRE DE 2025
32	DARWIN CUTA RODRIGUEZ	10999736140	AUXILIAR DE NUTRICION	DEL 16 AL 31 DE OCTUBRE DE 2025
33	HECTOR ANDRES CAVANZO MARQUEZ	1005322318	AUXILIAR DE NUTRICION	DEL 14 AL 31 DE OCTUBRE DE 2025
34	INGRID TATIANA BUITRAGO CAICEDO	1094349199	AUXILIAR DE NUTRICION	DEL 28 AL 31 DE OCTUBRE DE 2025
35	DEISY BENITEZ CASTRO	1095951403	AUXILIAR DE NUTRICION	DEL 01 AL 07 DE OCTUBRE DE 2025
36	ZAIRA YANETH DULCEY FONSECA	37745352	AUXILIAR DE PH	DEL 01 AL 31 DE OCTUBRE DE 2025
37	ANGEL JOSE VILLAMIZR JIMENEZ	1094779437	AUXILIAR SERVICIOS GENERALES	DEL 30 AL 31 DE OCTUBRE DE 2025
38	ANGEL DAMIAN BUENO LOPEZ	1095951965	AUXILIAR SERVICIOS GENERALES	DEL 01 AL 27 DE OCTUBRE DE 2025

2.3. EVALUACIÓN DEL CONTRATISTA.

N/A

3. MULTAS O SANCIONES CONTRACTUALES.

SANCIÓN / MULTA	RESOLUCIÓN QUE IMPUSO LA SANCIÓN	RESOLUCIÓN QUE RESUELVE LOS RECURSOS	VALOR DE LA SANCIÓN
N/A	N/A	N/A	N/A
TOTAL MULTAS Y SANCIONES:			N/A

NOTA: Revisado el archivo del Expediente Contractual, no se encontró ni se tiene conocimiento de la existencia de ningún acto administrativo en firme y debidamente ejecutoriado que decrete multa o sanción alguna impuesta al contratista en desarrollo del contrato del objeto de la presente acta.

4. CERTIFICACIÓN DE CUMPLIMIENTO.

En calidad de Supervisor, certifico que el contratista **MEDITERRANEA DE CATERING S.A.S.**, viene desarrollando el Objeto "SUMINISTRO DE ALIMENTACION HOSPITALARIA ESPECIALIZADA PARA LOS CLIENTES INTERNOS Y EXTERNOS DE LA EMPRESA SOCIAL DEL ESTADO HOSPITAL UNIVERSITARIO DE SANTANDER" del Contrato Nro. 316 de 2025, verificando el cumplimiento de las obligaciones específicas y generales durante el periodo comprendido del primero (01) de al treinta y uno (31) del mes de octubre de 2025; de igual modo, el pago de los aportes parafiscales relativos al Sistema de Seguridad Social Integral, de conformidad con lo establecido en la normatividad vigente.

Se anexa el pago de parafiscales y seguridad social del último mes en que se firma la presente acta.

5. OBSERVACIONES.

Que mediante Resolución 386 del 17 de octubre del 2025, se informa que la profesional DIANA KATHERINE CHAPARRO HERNANDEZ, quien se desempeña como Profesional Universitaria en Salud – Nutrición y Dietética en la ESE HUS, estará de disfrute de vacaciones desde el dieciocho (18) de noviembre al seis (06) de diciembre de 2025, y por tal razón, en la misma resolución se asigna funciones administrativas del cargo de Profesional Universitaria en Salud – Nutrición y Dietética al profesional ARIEL ALFONSO JIMENEZ ESCOBAS quien se desempeña en el cargo de Subgerente de Servicios Ambulatorios y Apoyo Terapéutico, desde el dieciocho (18) de noviembre al seis (06) de diciembre de 2025.

Se expide en Bucaramanga, a los dieciocho (18) días del mes noviembre de 2025.

ARIEL ALFONSO JIMENEZ ESCOBAR

Subgerente de Servicios Ambulatorios y Apoyo Terapéutico con
Funciones Administrativas del cargo de Profesional Universitario en
Salud – Nutrición y Dietética
Supervisor

CERTIFICADO DE DISPONIBILIDAD PRESUPUESTAL
Nº 762

EL SUSCRITO RESPONSABLE DEL PRESUPUESTO
CERTIFICA

Que en el Presupuesto de Gastos la entidad, para la vigencia 2025 existe disponibilidad en el (los) siguiente (s) rubro(s) presupuestal(es)

RUBRO	NOMBRE DEL RUBRO	VALOR
2.4.5.01.03.05	ALIMENTACIÓN	2.178.000.000,00
Saldo Rubro:	2.982.134.678,00	

Valor Total del Certificado: 2.178.000.000,00

OBJETO CDP : SUMINISTRO DE ALIMENTACION HOSPITALARIA ESPECIALIZADA PARA LOS CLIENTE INTERNOS Y EXTERNOS DE LA ESE HOSPITAL UNIVERSITARIO DE SANTANDER.

Por un plazo hasta 31/12/2025

Expedido en Bucaramanga a 26/06/2025

DRA. OFELMINA DELGADO MANRIQUE
PROFESIONAL UNIVERSITARIO PRESUPUESTO



Compromiso N° 1316

A favor de **MEDITERRANEA DE CATERING SAS**

Con identificación No. 901371354 se le constituyó Registro Presupuestal según documento CTO 316 DE 2025 con cargo al (los) rubro(s) :

CDP	FECHA CDP	RUBRO	NOMBRE RUBRO	VALOR
762	26/06/2025	2.4.5.01.03.05	ALIMENTACIÓN	2.178.000.000,00

Valor Total Registro Presupuestal: **2.178.000.000,00**

Objeto:

CONTRATO No 316 DE 2025 CUYO OBJETO ES SUMINISTRO DE ALIMENTACION HOSPITALARIA ESPECIALIZADA PARA LOS CLIENTE INTERNOS Y EXTERNOS DE LA ESE HOSPITAL UNIVERSITARIO DE SANTANDER

Fecha de Vencimiento: **31/12/2025**

Expedido en Bucaramanga, el **25/07/2025**

DRA. OFELMINA DELGADO MANRIQUE
PROFESIONAL UNIVERSITARIO PRESUPUESTO



MEDITERRÁNEA FACILITY MANAGEMENT S.A.S
 NIT 901.371.354-1
 CALLE 54 # 31-50
 Tel: (3125193655)
 Bucaramanga - Colombia
 contabilidad@mediterraneadecatering.com



Factura electrónica de venta
 No. FEVE 390

Señores	EMPRESA SOCIAL DEL ESTADO HOSPITAL UNIVERSITARIO DE SANTANDER E.S.E		
NIT	900.006.037-4	Teléfono	(607) 6350117 - Ext. 000
Dirección	CARRERA33 28 - 126	Ciudad	Bucaramanga - Colombia

Fecha y hora Factura	
Generación	13/11/2025, 10:09
Expedición	.
Vencimiento	11/02/2026

Ítem	Descripción	Cantidad	Vr. Bruto	Valor Impto.Cargo	Impto. Cargo	Impto. Rete.
1	SERVICIO DE ALIMENTACION PACIENTES HOSPITALIZADOS DEL 01 DE OCTUBRE 2025 AL 31 DE OCTUBRE DE 2025	1.00	417,179,075.00	0.00	0 %	0 %
2	SERVICIO DE ALIMENTACION PROGRAMAS ESPECIALES DEL 01 DE OCTUBRE 2025 AL 31 DE OCTUBRE DE 2025 CONTRATO 316 - 2025	1.00	64,834,488.00	0.00	0 %	0 %

Total items: 2

Valor en Letras:

Cuatrocientos ochenta y dos millones trece mil quinientos sesenta y tres pesos m/cte

Forma de pago:

Crédito

Medio de pago:

Otro - Crédito - Cuota No. 001 vence el 2026-02-11 por

\$ 482,013,563.00

Total Bruto	482,013,563.00
IVA 0%	0.00
Total a Pagar	482,013,563.00

Observaciones:

HOSPITAL UNIVERSITARIO DE SANTANDER - NUTRICION
 PERIODO: 01 AL 31 DE OCTUBRE DEL 2025
 FAVOR CONSIGNAR A LA CUENTA CORRIENTE 79500003820 BANCOLOMBIA

A esta factura de venta aplican las normas relativas a la letra de cambio (artículo 5 Ley 1231 de 2008). Con esta el Comprador declara haber recibido real y materialmente las mercancías o prestación de servicios descritos en este título - Valor. Número Autorización Electrónica 18764098986312 aprobado en 20250922 prefijo FEVE desde el número 375 al 2000 Vigencia: 12 Meses

Responsable de IVA - Actividad Económica 5611 Expendio a la mesa de comidas preparadas Tarifa
 CUFE: fc34d69a53740252f133862c60eed3347b4b2c6c0ae423aa74764fe649c1f5d0933f880274fa7fc2e03dae8070d579c8

Fabricante Software y Proveedor tecnológico: Siigo SAS - Nit 830.048.145-8. Nombre Software: Siigo Nube. Firma electrónica: ver en el XML.



MEDITERRÁNEA FACILITY MANAGEMENT S.A.S
 NIT 901.371.354-1
 CALLE 54 # 31-50
 Tel: (3125193655)
 Bucaramanga - Colombia
 contabilidad@mediterraneadecatering.com



Factura electrónica de venta
 No. FEVE 390

Señores	EMPRESA SOCIAL DEL ESTADO HOSPITAL UNIVERSITARIO DE SANTANDER E.S.E		
NIT	900.006.037-4	Teléfono	(607) 6350117 - Ext. 000
Dirección	CARRERA33 28 - 126	Ciudad	Bucaramanga - Colombia

Fecha y hora Factura	
Generación	13/11/2025, 10:09
Expedición	
Vencimiento	11/02/2026

Ítem	Descripción	Cantidad	Vr. Bruto	Valor Impto.Cargo	Impto. Cargo	Impto. Rete.
1	SERVICIO DE ALIMENTACION PACIENTES HOSPITALIZADOS DEL 01 DE OCTUBRE 2025 AL 31 DE OCTUBRE DE 2025	1.00	417,179,075.00	0.00	0 %	0 %
2	SERVICIO DE ALIMENTACION PROGRAMAS ESPECIALES DEL 01 DE OCTUBRE 2025 AL 31 DE OCTUBRE DE 2025 CONTRATO 316 - 2025	1.00	64,834,488.00	0.00	0 %	0 %

Fabricante Software y Proveedor Tecnológico: Siigo S.A.S. - NIT: 630.048.145-B. Nombre Software: Siigo Nube. Firma electrónica: ver en el XML.

Total ítems: 2

Valor en Letras:

Cuatrocientos ochenta y dos millones trece mil quinientos sesenta y tres pesos m/cte

Forma de pago:

Crédito

Medio de pago:

Otro - Crédito - Cuota No. 001 vence el 2026-02-11 por \$ 482,013,563.00

Total Bruto	482,013,563.00
IVA 0%	0.00
Total a Pagar	482,013,563.00

Observaciones:

HOSPITAL UNIVERSITARIO DE SANTANDER - NUTRICION
 PERIODO: 01 AL 31 DE OCTUBRE DEL 2025
 FAVOR CONSIGNAR A LA CUENTA CORRIENTE 79500003820 BANCOLOMBIA

A esta factura de venta aplican las normas relativas a la letra de cambio (artículo 5 Ley 1231 de 2008). Con esta el Comprador declara haber recibido real y materialmente las mercancías o prestación de servicios descritos en este título - Valor. Número Autorización Electrónica 18764098986312 aprobado en 20250922 prefijo FEVE desde el número 375 al 2000 Vigencia: 12 Meses

Responsable de IVA - Actividad Económica 5611 Expendio a la mesa de comidas preparadas Tarifa
 CUFE: fc34d89a53740252f133862c60eed3347b4b2c6c0ae423aa74764fe649c1f5d0933f880274fa7fc2a03dae070d579c8

Suma de TOTAL	Etiquetas de columna		
Etiquetas de fila	DIETA	LOZA DESECHABLE	Total general
UCIA PISO 1	\$ 12.997.358,00	\$ 33.643,00	\$ 13.031.001,00
UCIA PISO 4	\$ 3.623.789,00	\$ 49.475,00	\$ 3.673.264,00
URGENCIAS PEDIATRICAS	\$ 6.298.951,00	\$ 71.244,00	\$ 6.370.195,00
CIRUGÍA PISO 8	\$ 44.232.131,00	\$ 603.595,00	\$ 44.835.726,00
ESPECIALIDADES QUIRÚRGICAS	\$ 22.595.074,00	\$ 122.698,00	\$ 22.717.772,00
GINECOLOGÍA	\$ 27.253.971,00	\$ 110.824,00	\$ 27.364.795,00
MEDICINA INTERNA HEMATOLOGIA PISO 6	\$ 21.447.979,00	\$ 55.412,00	\$ 21.503.391,00
PEDIATRÍA, UCI PEDIÁTRICA	\$ 31.649.508,00	\$ 227.585,00	\$ 31.877.093,00
RECUPERACION DE CIRUGIA	\$ 1.864.288,00	\$ 1.979,00	\$ 1.866.267,00
UCIA PISO 3	\$ 7.875.005,00	\$ 118.740,00	\$ 7.993.745,00
UCIA PISO 9	\$ 5.650.194,00	\$ 27.706,00	\$ 5.677.900,00
UNIDAD DE QUEMADOS	\$ 25.610.509,00	\$ 7.916,00	\$ 25.618.425,00
URGENCIA ADULTOS C1+ C2+C3	\$ 24.222.088,00	\$ 308.724,00	\$ 24.530.812,00
URGENCIAS ADULTOS C4+C5	\$ 19.779.735,00	\$ 79.160,00	\$ 19.858.895,00
URGENCIAS ADULTOS C6	\$ 11.951.455,00	\$ 77.181,00	\$ 12.028.636,00
URGENCIAS ADULTOS C7+C8	\$ 22.133.357,00	\$ 1.027.101,00	\$ 23.160.458,00
URGENCIAS ADULTOS C9+C10+C11	\$ 32.480.778,00	\$ 144.467,00	\$ 32.625.245,00
URGENCIAS ADULTOS PISO 1 INGRESOS	\$ 20.549.883,00	\$ 191.963,00	\$ 20.741.846,00
URGENCIAS GINECO OBSTÉTRICAS	\$ 9.689.617,00	\$ 5.937,00	\$ 9.695.554,00
URGENCIAS PISO 1 TRAUMA	\$ 4.334.293,00	\$ 0,00	\$ 4.334.293,00
MEDICINA INTERNA HOMBRES PISO 7	\$ 18.031.173,00	\$ 0,00	\$ 18.031.173,00
MEDICINA INTERNA MIXTO PISO 7	\$ 18.241.102,00	\$ 310.703,00	\$ 18.551.805,00
MEDICINA INTERNA MUJERES PISO 7	\$ 20.544.580,00	\$ 546.204,00	\$ 21.090.784,00
Total general	\$ 413.056.818,00	\$ 4.122.257,00	\$ 417.179.075,00

FECHA	INTERNOS		RESIDENTES		Total CANTIDAD_TOTAL	
	CANTIDAD_	TOTAL_	CANTIDAD_	TOTAL_	Total CANTIDAD_	Total TOTAL_
1/10/2025	75	\$ 992.874,00	49	\$ 650.588,00	124	\$ 1.643.462,00
2/10/2025	85	\$ 1.098.082,00	44	\$ 594.439,00	129	\$ 1.692.521,00
3/10/2025	79	\$ 1.045.629,00	50	\$ 645.695,00	129	\$ 1.691.324,00
4/10/2025	55	\$ 716.116,00	25	\$ 303.304,00	80	\$ 1.019.420,00
5/10/2025	59	\$ 748.706,00	10	\$ 119.434,00	69	\$ 868.140,00
6/10/2025	73	\$ 961.179,00	59	\$ 767.674,00	132	\$ 1.728.853,00
7/10/2025	78	\$ 1.026.812,00	48	\$ 647.194,00	126	\$ 1.674.006,00
8/10/2025	38	\$ 521.821,00	85	\$ 1.104.021,00	123	\$ 1.625.842,00
9/10/2025	83	\$ 1.098.384,00	48	\$ 617.591,00	131	\$ 1.715.975,00
10/10/2025	96	\$ 1.271.875,00	29	\$ 382.117,00	125	\$ 1.653.992,00
11/10/2025	67	\$ 853.019,00	14	\$ 180.476,00	81	\$ 1.033.495,00
12/10/2025	7	\$ 85.496,00	57	\$ 733.585,00	64	\$ 819.081,00
13/10/2025	58	\$ 750.054,00	23	\$ 265.716,00	81	\$ 1.015.770,00
14/10/2025	66	\$ 883.970,00	53	\$ 711.630,00	119	\$ 1.595.600,00
15/10/2025	71	\$ 929.484,00	59	\$ 778.355,00	130	\$ 1.707.839,00
16/10/2025	79	\$ 1.044.432,00	49	\$ 639.953,00	128	\$ 1.684.385,00
17/10/2025	87	\$ 1.162.971,00	41	\$ 519.020,00	128	\$ 1.681.991,00
18/10/2025	65	\$ 832.005,00	16	\$ 197.945,00	81	\$ 1.029.950,00
19/10/2025	13	\$ 143.888,00	55	\$ 713.722,00	68	\$ 857.610,00
20/10/2025	84	\$ 1.111.262,00	51	\$ 644.439,00	135	\$ 1.755.701,00
21/10/2025	78	\$ 1.055.218,00	51	\$ 661.013,00	129	\$ 1.716.231,00
22/10/2025	67	\$ 883.819,00	70	\$ 892.942,00	137	\$ 1.776.761,00
23/10/2025	87	\$ 1.144.003,00	41	\$ 542.730,00	128	\$ 1.686.733,00
24/10/2025	91	\$ 1.237.042,00	28	\$ 360.952,00	119	\$ 1.597.994,00
25/10/2025	61	\$ 795.824,00	21	\$ 258.836,00	82	\$ 1.054.660,00
26/10/2025	46	\$ 565.731,00	18	\$ 249.805,00	64	\$ 815.536,00
27/10/2025	60	\$ 806.610,00	71	\$ 897.441,00	131	\$ 1.704.051,00
28/10/2025	84	\$ 1.099.384,00	52	\$ 678.679,00	136	\$ 1.778.063,00
29/10/2025	75	\$ 990.526,00	55	\$ 711.374,00	130	\$ 1.701.900,00
30/10/2025	75	\$ 979.891,00	55	\$ 730.296,00	130	\$ 1.710.187,00
31/10/2025	90	\$ 1.163.669,00	18	\$ 233.231,00	108	\$ 1.396.900,00
Total general	2132	\$ 27.999.776,00	1345	\$ 17.434.197,00	3477	\$ 45.433.973,00

FECHA	SERVICIO	VALOR UNITARIO	CANTIDAD	VALOR TOTAL	OBSERVACIONES
1/10/2025	HEMOCENTRO	\$ 5.385	20	\$ 107.700	
1/10/2025	AGUA BOTELLA 300 CC	\$ 1.380	54	\$ 74.520	
1/10/2025	INTRAMURAL	\$ 5.385	20	\$ 107.700	
1/10/2025	MADRE CANGURO	\$ 5.385	9	\$ 48.465	
1/10/2025	AGUA PET 300 CC PACIE.	\$ 1.380	51	\$ 70.380	
1/10/2025	AGUA PET 600 CC PACIE.	\$ 2.762	36	\$ 99.432	
1/10/2025	SERVICIOS ESPECIALES	\$ 9.639	6	\$ 57.834	
2/10/2025	HEMOCENTRO	\$ 5.385	20	\$ 107.700	
2/10/2025	AGUA BOTELLA 300 CC	\$ 1.380	56	\$ 77.280	
2/10/2025	INTRAMURAL	\$ 5.385	20	\$ 107.700	
2/10/2025	MADRE CANGURO	\$ 5.385	13	\$ 70.005	
2/10/2025	AGUA PET 300 CC PACIE.	\$ 1.380	55	\$ 75.900	
2/10/2025	AGUA PET 600 CC PACIE.	\$ 2.762	43	\$ 118.766	
2/10/2025	SERVICIOS ESPECIALES	\$ 9.639	12	\$ 115.668	
3/10/2025	HEMOCENTRO	\$ 5.385	20	\$ 107.700	
3/10/2025	AGUA BOTELLA 300 CC	\$ 1.380	52	\$ 71.760	
3/10/2025	INTRAMURAL	\$ 5.385	20	\$ 107.700	
3/10/2025	MADRE CANGURO	\$ 5.385	10	\$ 53.850	
3/10/2025	AGUA PET 300 CC PACIE.	\$ 1.380	64	\$ 88.320	
3/10/2025	AGUA PET 600 CC PACIE.	\$ 2.762	48	\$ 132.576	
3/10/2025	SERVICIOS ESPECIALES	\$ 9.639	4	\$ 38.556	
4/10/2025	HEMOCENTRO	\$ 5.385	20	\$ 107.700	
4/10/2025	AGUA BOTELLA 300 CC	\$ 1.380	50	\$ 69.000	
4/10/2025	INTRAMURAL	\$ 5.385	20	\$ 107.700	
4/10/2025	MADRE CANGURO	\$ 5.385		\$ -	
4/10/2025	AGUA PET 300 CC PACIE.	\$ 1.380	52	\$ 71.760	
4/10/2025	AGUA PET 600 CC PACIE.	\$ 2.762	44	\$ 121.528	
4/10/2025	SERVICIOS ESPECIALES	\$ 9.639		\$ -	
5/10/2025	HEMOCENTRO	\$ 5.385		\$ -	
5/10/2025	AGUA BOTELLA 300 CC	\$ 1.380	20	\$ 27.600	
5/10/2025	INTRAMURAL	\$ 5.385	20	\$ 107.700	
5/10/2025	MADRE CANGURO	\$ 5.385		\$ -	

5/10/2025	AGUA PET 300 CC PACIE.	\$ 1.380	57	\$ 78.660	
5/10/2025	AGUA PET 600 CC PACIE.	\$ 2.762	46	\$ 127.052	
5/10/2025	SERVICIOS ESPECIALES	\$ 9.639	<u>4</u>	\$ 38.556	
6/10/2025	HEMOCENTRO	\$ 5.385	<u>20</u>	\$ 107.700	
6/10/2025	AGUA BOTELLA 300 CC	\$ 1.380	62	\$ 85.560	
6/10/2025	INTRAMURAL	\$ 5.385	20	\$ 107.700	
6/10/2025	MADRE CANGURO	\$ 5.385	11	\$ 59.235	
6/10/2025	AGUA PET 300 CC PACIE.	\$ 1.380	62	\$ 85.560	
6/10/2025	AGUA PET 600 CC PACIE.	\$ 2.762	41	\$ 113.242	
6/10/2025	SERVICIOS ESPECIALES	\$ 9.639	<u>5</u>	\$ 48.195	
7/10/2025	HEMOCENTRO	\$ 5.385	<u>20</u>	\$ 107.700	
7/10/2025	AGUA BOTELLA 300 CC	\$ 1.380	62	\$ 85.560	
7/10/2025	INTRAMURAL	\$ 5.385	20	\$ 107.700	
7/10/2025	MADRE CANGURO	\$ 5.385	10	\$ 53.850	
7/10/2025	AGUA PET 300 CC PACIE.	\$ 1.380	62	\$ 85.560	
7/10/2025	AGUA PET 600 CC PACIE.	\$ 2.762	49	\$ 135.338	
7/10/2025	SERVICIOS ESPECIALES	\$ 9.639	8	\$ 77.112	
8/10/2025	HEMOCENTRO	\$ 5.385	<u>20</u>	\$ 107.700	
8/10/2025	AGUA BOTELLA 300 CC	\$ 1.380	62	\$ 85.560	
8/10/2025	INTRAMURAL	\$ 5.385	20	\$ 107.700	
8/10/2025	MADRE CANGURO	\$ 5.385	8	\$ 43.080	
8/10/2025	AGUA PET 300 CC PACIE.	\$ 1.380	49	\$ 67.620	
8/10/2025	AGUA PET 600 CC PACIE.	\$ 2.762	39	\$ 107.718	
8/10/2025	SERVICIOS ESPECIALES	\$ 9.639	2	\$ 19.278	
9/10/2025	HEMOCENTRO	\$ 5.385	<u>30</u>	\$ 161.550	
9/10/2025	AGUA BOTELLA 300 CC	\$ 1.380	62	\$ 85.560	
9/10/2025	INTRAMURAL	\$ 5.385	20	\$ 107.700	
9/10/2025	MADRE CANGURO	\$ 5.385	10	\$ 53.850	
9/10/2025	AGUA PET 300 CC PACIE.	\$ 1.380	54	\$ 74.520	
9/10/2025	AGUA PET 600 CC PACIE.	\$ 2.762	41	\$ 113.242	
9/10/2025	SERVICIOS ESPECIALES	\$ 9.639	6	\$ 57.834	
10/10/2025	HEMOCENTRO	\$ 5.385	<u>30</u>	\$ 161.550	
10/10/2025	AGUA BOTELLA 300 CC	\$ 1.380	62	\$ 85.560	
10/10/2025	INTRAMURAL	\$ 5.385	20	\$ 107.700	

10/10/2025	MADRE CANGURO	\$	5.385	6	\$	32.310
10/10/2025	AGUA PET 300 CC PACIE.	\$	1.380	53	\$	73.140
10/10/2025	AGUA PET 600 CC PACIE.	\$	2.762	40	\$	110.480
10/10/2025	SERVICIOS ESPECIALES	\$	9.639	2	\$	19.278
11/10/2025	HEMOCENTRO	\$	5.385	-	\$	-
11/10/2025	AGUA BOTELLA 300 CC	\$	1.380	20	\$	27.600
11/10/2025	INTRAMURAL	\$	5.385	20	\$	107.700
11/10/2025	MADRE CANGURO	\$	5.385		\$	-
11/10/2025	AGUA PET 300 CC PACIE.	\$	1.380	53	\$	73.140
11/10/2025	AGUA PET 600 CC PACIE.	\$	2.762	43	\$	118.766
11/10/2025	SERVICIOS ESPECIALES	\$	9.639	10	\$	96.390
12/10/2025	HEMOCENTRO	\$	5.385	-	\$	-
12/10/2025	AGUA BOTELLA 300 CC	\$	1.380	20	\$	27.600
12/10/2025	INTRAMURAL	\$	5.385	20	\$	107.700
12/10/2025	MADRE CANGURO	\$	5.385		\$	-
12/10/2025	AGUA PET 300 CC PACIE.	\$	1.380	52	\$	71.760
12/10/2025	AGUA PET 600 CC PACIE.	\$	2.762	51	\$	140.862
12/10/2025	SERVICIOS ESPECIALES	\$	9.639	10	\$	96.390
13/10/2025	HEMOCENTRO	\$	5.385	30	\$	161.550
13/10/2025	AGUA BOTELLA 300 CC	\$	1.380	50	\$	69.000
13/10/2025	INTRAMURAL	\$	5.385	20	\$	107.700
13/10/2025	MADRE CANGURO	\$	5.385		\$	-
13/10/2025	AGUA PET 300 CC PACIE.	\$	1.380	53	\$	73.140
13/10/2025	AGUA PET 600 CC PACIE.	\$	2.762	44	\$	121.528
13/10/2025	SERVICIOS ESPECIALES	\$	9.639		\$	-
14/10/2025	HEMOCENTRO	\$	5.385	30	\$	161.550
14/10/2025	AGUA BOTELLA 300 CC	\$	1.380	52	\$	71.760
14/10/2025	INTRAMURAL	\$	5.385	20	\$	107.700
14/10/2025	MADRE CANGURO	\$	5.385	7	\$	37.695
14/10/2025	AGUA PET 300 CC PACIE.	\$	1.380	51	\$	70.380
14/10/2025	AGUA PET 600 CC PACIE.	\$	2.762	42	\$	116.004
14/10/2025	SERVICIOS ESPECIALES	\$	9.639	2	\$	19.278
15/10/2025	HEMOCENTRO	\$	5.385	30	\$	161.550
15/10/2025	AGUA BOTELLA 300 CC	\$	1.380	52	\$	71.760

15/10/2025	INTRAMURAL	\$	5.385	20	\$	107.700
15/10/2025	MADRE CANGURO	\$	5.385	10	\$	53.850
15/10/2025	AGUA PET 300 CC PACIE.	\$	1.380	54	\$	74.520
15/10/2025	AGUA PET 600 CC PACIE.	\$	2.762	40	\$	110.480
15/10/2025	SERVICIOS ESPECIALES	\$	9.639	3	\$	28.917
16/10/2025	HEMOCENTRO	\$	5.385	30	\$	161.550
16/10/2025	AGUA BOTELLA 300 CC	\$	1.380	52	\$	71.760
16/10/2025	INTRAMURAL	\$	5.385	20	\$	107.700
16/10/2025	MADRE CANGURO	\$	5.385	10	\$	53.850
16/10/2025	AGUA PET 300 CC PACIE.	\$	1.380	52	\$	71.760
16/10/2025	AGUA PET 600 CC PACIE.	\$	2.762	45	\$	124.290
16/10/2025	SERVICIOS ESPECIALES	\$	9.639	37	\$	356.643
17/10/2025	HEMOCENTRO	\$	5.385	30	\$	161.550
17/10/2025	AGUA BOTELLA 300 CC	\$	1.380	54	\$	74.520
17/10/2025	INTRAMURAL	\$	5.385	20	\$	107.700
17/10/2025	MADRE CANGURO	\$	5.385	10	\$	53.850
17/10/2025	AGUA PET 300 CC PACIE.	\$	1.380	67	\$	92.460
17/10/2025	AGUA PET 600 CC PACIE.	\$	2.762	41	\$	113.242
17/10/2025	SERVICIOS ESPECIALES	\$	9.639	4	\$	38.556
18/10/2025	HEMOCENTRO	\$	5.385		\$	-
18/10/2025	AGUA BOTELLA 300 CC	\$	1.380	30	\$	41.400
18/10/2025	INTRAMURAL	\$	5.385	30	\$	161.550
18/10/2025	MADRE CANGURO	\$	5.385		\$	-
18/10/2025	AGUA PET 300 CC PACIE.	\$	1.380	53	\$	73.140
18/10/2025	AGUA PET 600 CC PACIE.	\$	2.762	53	\$	146.386
18/10/2025	SERVICIOS ESPECIALES	\$	9.639	10	\$	96.390
19/10/2025	HEMOCENTRO	\$	5.385		\$	-
19/10/2025	AGUA BOTELLA 300 CC	\$	1.380	30	\$	41.400
19/10/2025	INTRAMURAL	\$	5.385	30	\$	161.550
19/10/2025	MADRE CANGURO	\$	5.385		\$	-
19/10/2025	AGUA PET 300 CC PACIE.	\$	1.380	56	\$	77.280
19/10/2025	AGUA PET 600 CC PACIE.	\$	2.762	48	\$	132.576
19/10/2025	SERVICIOS ESPECIALES	\$	9.639	10	\$	96.390
20/10/2025	HEMOCENTRO	\$	5.385		\$	-

20/10/2025	AGUA BOTELLA 300 CC	\$	1.380	36	\$	49.680
20/10/2025	INTRAMURAL	\$	5.385	30	\$	161.550
20/10/2025	MADRE CANGURO	\$	5.385	8	\$	43.080
20/10/2025	AGUA PET 300 CC PACIE.	\$	1.380	55	\$	75.900
20/10/2025	AGUA PET 600 CC PACIE.	\$	2.762	47	\$	129.814
20/10/2025	SERVICIOS ESPECIALES	\$	9.639	6	\$	57.834
21/10/2025	HEMOCENTRO	\$	5.385		\$	-
21/10/2025	AGUA BOTELLA 300 CC	\$	1.380	33	\$	45.540
21/10/2025	INTRAMURAL	\$	5.385	30	\$	161.550
21/10/2025	MADRE CANGURO	\$	5.385	10	\$	53.850
21/10/2025	AGUA PET 300 CC PACIE.	\$	1.380	60	\$	82.800
21/10/2025	AGUA PET 600 CC PACIE.	\$	2.762	46	\$	127.052
21/10/2025	SERVICIOS ESPECIALES	\$	9.639	8	\$	77.112
22/10/2025	HEMOCENTRO	\$	5.385		\$	-
22/10/2025	AGUA BOTELLA 300 CC	\$	1.380	58	\$	80.040
22/10/2025	INTRAMURAL	\$	5.385	30	\$	161.550
22/10/2025	MADRE CANGURO	\$	5.385	10	\$	53.850
22/10/2025	AGUA PET 300 CC PACIE.	\$	1.380	58	\$	80.040
22/10/2025	AGUA PET 600 CC PACIE.	\$	2.762	53	\$	146.386
22/10/2025	SERVICIOS ESPECIALES	\$	9.639	100	\$	963.900
23/10/2025	HEMOCENTRO	\$	5.385		\$	-
23/10/2025	AGUA BOTELLA 300 CC	\$	1.380	33	\$	45.540
23/10/2025	INTRAMURAL	\$	5.385	30	\$	161.550
23/10/2025	MADRE CANGURO	\$	5.385	12	\$	64.620
23/10/2025	AGUA PET 300 CC PACIE.	\$	1.380	57	\$	78.660
23/10/2025	AGUA PET 600 CC PACIE.	\$	2.762	51	\$	140.862
23/10/2025	SERVICIOS ESPECIALES	\$	9.639	16	\$	154.224
24/10/2025	HEMOCENTRO	\$	5.385		\$	-
24/10/2025	AGUA BOTELLA 300 CC	\$	1.380	32	\$	44.160
24/10/2025	INTRAMURAL	\$	5.385	30	\$	161.550
24/10/2025	MADRE CANGURO	\$	5.385	11	\$	59.235
24/10/2025	AGUA PET 300 CC PACIE.	\$	1.380	62	\$	85.560
24/10/2025	AGUA PET 600 CC PACIE.	\$	2.762	48	\$	132.576
24/10/2025	SERVICIOS ESPECIALES	\$	9.639	14	\$	134.946

25/10/2025	HEMOCENTRO	\$	5.385		\$	-
25/10/2025	AGUA BOTELLA 300 CC	\$	1.380	30	\$	41.400
25/10/2025	INTRAMURAL	\$	5.385	27	\$	145.395
25/10/2025	MADRE CANGURO	\$	5.385		\$	-
25/10/2025	AGUA PET 300 CC PACIE.	\$	1.380	61	\$	84.180
25/10/2025	AGUA PET 600 CC PACIE.	\$	2.762	57	\$	157.434
25/10/2025	SERVICIOS ESPECIALES	\$	9.639	76	\$	732.564
26/10/2025	HEMOCENTRO	\$	5.385		\$	-
26/10/2025	AGUA BOTELLA 300 CC	\$	1.380	30	\$	41.400
26/10/2025	INTRAMURAL	\$	5.385	27	\$	145.395
26/10/2025	MADRE CANGURO	\$	5.385		\$	-
26/10/2025	AGUA PET 300 CC PACIE.	\$	1.380	62	\$	85.560
26/10/2025	AGUA PET 600 CC PACIE.	\$	2.762	49	\$	135.338
26/10/2025	SERVICIOS ESPECIALES	\$	9.639	16	\$	154.224
27/10/2025	HEMOCENTRO	\$	5.385	30	\$	161.550
27/10/2025	AGUA BOTELLA 300 CC	\$	1.380	62	\$	85.560
27/10/2025	INTRAMURAL	\$	5.385	20	\$	107.700
27/10/2025	MADRE CANGURO	\$	5.385	10	\$	53.850
27/10/2025	AGUA PET 300 CC PACIE.	\$	1.380	44	\$	60.720
27/10/2025	AGUA PET 600 CC PACIE.	\$	2.762	61	\$	168.482
27/10/2025	SERVICIOS ESPECIALES	\$	9.639	12	\$	115.668
28/10/2025	HEMOCENTRO	\$	5.385	27	\$	145.395
28/10/2025	AGUA BOTELLA 300 CC	\$	1.380	62	\$	85.560
28/10/2025	INTRAMURAL	\$	5.385	20	\$	107.700
28/10/2025	MADRE CANGURO	\$	5.385	10	\$	53.850
28/10/2025	AGUA PET 300 CC PACIE.	\$	1.380	43	\$	59.340
28/10/2025	AGUA PET 600 CC PACIE.	\$	2.762	57	\$	157.434
28/10/2025	SERVICIOS ESPECIALES	\$	9.639	2	\$	19.278
29/10/2025	AGUA BOTELLA 300 CC	\$	1.380	86	\$	118.680
29/10/2025	AGUA PET 300 CC PACIE.	\$	1.380	46	\$	63.480
29/10/2025	AGUA PET 600 CC PACIE.	\$	2.762	56	\$	154.672
29/10/2025	HEMOCENTRO	\$	5.385	30	\$	161.550
29/10/2025	INTRAMURAL	\$	5.385	20	\$	107.700
29/10/2025	MADRE CANGURO	\$	5.385	10	\$	53.850

29/10/2025	SERVICIOS ESPECIALES	\$ 9.639	11	\$ 106.029	
30/10/2025	AGUA BOTELLA 300 CC	\$ 1.380	62	\$ 85.560	
30/10/2025	AGUA PET 300 CC PACIE.	\$ 1.380	42	\$ 57.960	
30/10/2025	AGUA PET 600 CC PACIE.	\$ 2.762	59	\$ 162.958	
30/10/2025	HEMOCENTRO	\$ 5.385	27	\$ 145.395	
30/10/2025	MADRE CANGURO	\$ 5.385	11	\$ 59.235	
30/10/2025	SERVICIOS ESPECIALES	\$ 9.639	15	\$ 144.585	
30/10/2025	INTRAMURAL	\$ 5.385	20	\$ 107.700	
31/10/2025	AGUA BOTELLA 300 CC	\$ 1.380	64	\$ 88.320	
31/10/2025	AGUA PET 300 CC PACIE.	\$ 1.380	49	\$ 67.620	
31/10/2025	AGUA PET 600 CC PACIE.	\$ 2.762	60	\$ 165.720	
31/10/2025	HEMOCENTRO	\$ 5.385	30	\$ 161.550	
31/10/2025	MADRE CANGURO	\$ 5.385	5	\$ 26.925	
31/10/2025	SERVICIOS ESPECIALES	\$ 9.639	75	\$ 722.925	
31/10/2025	INTRAMURAL	\$ 5.385	20	\$ 107.700	
TOTAL				\$ 19.400.515,00	

REPUBLICA DE COLOMBIA
IDENTIFICACION PERSONAL
CEDULA DE CIUDADANIA

NUMERO **1.030.664.449**

IRIARTE ALVARADO

APELLIDOS
JAIRO ESTIVEN

NOMBRES

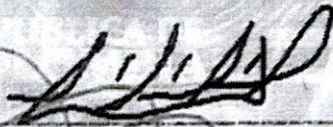

FIRMA

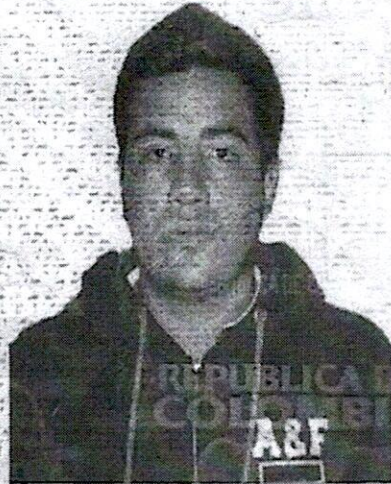

INDICE DERECHO

FECHA DE NACIMIENTO **01-ABR-1996**

BOGOTA D.C
(CUNDINAMARCA)
LUGAR DE NACIMIENTO

1.79
ESTATURA

O+
G.S. RH

M
SEXO

04-ABR-2014 BOGOTA D.C.
FECHA Y LUGAR DE EXPEDICION

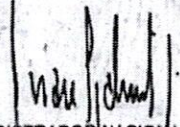
REGISTRADOR NACIONAL
JUAN CARLOS GALINDO VACHA

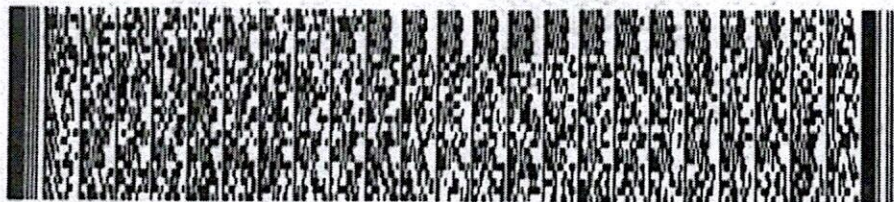

A-1500150-00785083-M-1030664449-20160202

0048147406A 1

1503755282

DATOS GENERALES DEL APORTANTE		Razon Social		Clase Aportante		Sucursal Principal		Direccion		Ciudad-Departamento		Telefono		Exonerado SENA e ICBF	
Identificación	dv	MEDITERRANEA DE CATERING S.A.S		B - MENOS DE 200 COTIZANTES		HUS NUTRICION		CALLE 30 24 38 OFICINA 503		FLORIDABLANCA-SANTANDER		7000470		SI	
DATOS GENERALES DE LA LIQUIDACION															
Periodo	Salud	Clave	Pago	Planilla	Tipo	Fecha	Limite	Pago	Banco	Dias Mora	Valor				
2025-10	2025-11	1918593836	9494586373	E		2025/11/14	2025/11/14	2025/11/10	BANCOLOMBIA	0	\$13,012,709				

RESUMEN DE PAGO											
RIESGO	CODIGO	NIT	DV	AFILIADOS	VALOR LIQUIDADO	INTERESES MORA	SALDOS E INCAPACIDADES	VALOR A PAGAR			
AFP (ADMINISTRADORAS: 4)											
COLFONDOS	231001	800,227,940	6	36	\$8,126,400	\$0	\$0	\$8,126,400			
COLPENSIONES	25-14	900,336,004	7	1	\$227,800	\$0	\$0	\$227,800			
PORVENIR	230301	800,224,808	8	5	\$1,352,500	\$0	\$0	\$1,352,500			
PROTECCION	230201	800,229,739	0	23	\$5,181,100	\$0	\$0	\$5,181,100			
ARL (ADMINISTRADORAS: 1)											
ARL SURA	14-11	890,903,790	5	7	\$1,142,100	\$0	\$260,791	\$881,309			
CCF (ADMINISTRADORAS: 1)											
CONFENALCO SANTANDER	CCF-40	890,201,578	7	36	\$1,142,100	\$0	\$260,791	\$881,309			
EPS (ADMINISTRADORAS: 8)											
COOSALUD MOVILIDAD	ESSC24	900,226,715	3	36	\$1,992,000	\$0	\$0	\$1,992,000			
EPS SURA (ANTES SUSAUD)	EPS010	800,088,702	2	36	\$2,013,000	\$0	\$0	\$2,013,000			
FAMISANAR	EPS017	830,003,564	7	3	\$169,100	\$0	\$0	\$169,100			
NUEVA E.P.S.	EPS037	900,156,264	2	4	\$228,000	\$0	\$0	\$228,000			
NUEVA EPS MOVILIDAD	EPS041	900,156,264	2	2	\$114,000	\$0	\$0	\$114,000			
SALUD MIA EPS	EPS046	900,914,254	1	8	\$356,400	\$0	\$0	\$356,400			
SALUD TOTAL	EPS002	800,130,907	4	6	\$384,400	\$0	\$0	\$384,400			
SANITAS	EPS005	800,251,440	6	1	\$55,100	\$0	\$0	\$55,100			
TOTAL				36	\$13,273,500	\$0	\$260,791	\$13,012,709			

Medellín, 12 de Noviembre de 2025

LA DIRECCIÓN DE ASEGURAMIENTO SEGUROS OBLIGATORIOS

HACE CONSTAR:

Que la(s) persona(s) relacionada(s) en el siguiente listado, se encuentra(n) afiliada(s) en Riesgos Laborales desde las fechas indicadas, a SEGUROS DE VIDA SURAMERICANA S.A. como trabajadores de MEDITERRANEA DE CATERING SAS, en el centro de trabajo 0000000021 - HUS NUTRICION, Clase de riesgo 3, Porcentaje de cotización 2.436%.

A continuación se relacionan las fechas de afiliación

Número identificación	Nombre	Fecha inicio afiliación	Fecha fin afiliación	Código de transacción	Tipo Cotizante	Estado
C1094349199	BITRAGO CAICEDO INGRID TATIANA	28/10/2025		13720112	DEPENDIENTE	EN COBERTURA
C1005322318	CAVANZO MARQUEZ HECTOR ANDRES	14/10/2025		29W14924	DEPENDIENTE	EN COBERTURA
C1099736140	CUTA RODRIGUEZ DARWIN HARLEY	16/10/2025		19128o16	DEPENDIENTE	EN COBERTURA
C1094779437	VILLAMIZAR JIMENEZ ANGEL JOSE	30/10/2025		17311272	DEPENDIENTE	EN COBERTURA

Si desea validar que este certificado haya sido realmente emitido por ARL Sura y la información aquí contenida sea real, visite www.arlsura.com.co / validar certificados e ingrese el siguiente código único de generación válido por un mes: C10959531002531655077

Dirección de Aseguramiento Seguros Obligatorios

Este certificado tiene validez para efectos de afiliación del trabajador a SEGUROS DE VIDA SURAMERICANA S.A. así como para su desafiliación. Importante: La información contenida en este certificado puede ser validada en cualquier momento por SEGUROS DE VIDA SURAMERICANA S.A.

Este certificado fue generado con la información registrada en la base de datos el 12/11/2025 15:17:57.
 Los trabajadores marcados con asterisco (*) son afiliados Independientes.
 Las coberturas marcadas con dos asteriscos (**) son coberturas pendientes de retiro.

Dirección IP: 179.19.99.4, 192.230.104.5, 172.16.42.57

**CERTIFICADO DE APORTES AL SISTEMA DE SEGURIDAD SOCIAL Y
PARAFISCALES**

Señores:
ESE HOSPITAL UNIVERSITARIO DE SANTANDER
Bucaramanga.

El suscrito Representante Legal de **MEDITERRANEA DE CATERING SAS** Con el NIT 901.371.354-1 de acuerdo con lo señalado en el Artículo 50 de la Ley 789 de 2002, Ley 828 de 2003 y Ley 1150 de 2007, **DECLARO BAJO LA GRAVEDAD DE JURAMENTO** y con sujeción a las sanciones que para tal efecto establece el código penal en su artículo 442, se encuentra al día y a PAZ Y SALVO el pago de los aportes de seguridad social (pensión, salud y riesgos laborales) y de los aportes parafiscales (Instituto Colombiano de Bienestar Familiar ICBF, Servicio Nacional de Aprendizaje SENA y Caja de Compensación Familiar) pagados por la compañía durante los últimos seis (6) meses calendario legalmente exigibles a la fecha de ejecución del contrato, dichos pagos corresponden a los montos contabilizados y pagados por la compañía durante dichos seis (6) meses. Lo anterior, en cumplimiento de lo dispuesto en el artículo 50 de la Ley 789 de 2002, a lo contenido en la Ley 828 de 2003, al artículo 23 de la ley 1150 de 2007 y demás normas complementarias y modificatorias.

De igual forma certifico que se cumplen con las condiciones y requisitos de la Ley 1819 de 2016, Artículo 65 el cual adiciona el artículo 114- 1 del E.T., sobre exoneraciones del pago de aportes parafiscales y salud. Periodo correspondiente al mes de OCTUBRE pago realizado por transferencia de BANCOLOMBIA el día 10 de Noviembre 2025 según planilla número 9494586373.

Dada en Bucaramanga, a los Trece (13) días del mes de Noviembre de 2025.

Atentamente,



JAIRO ESTIVEN IRIARTE ALVARADO
C.C. 1.030.664.449 de Bogotá D.C.
REPRESENTANTE LEGAL
MEDITERRANEA DE CATERING SAS

**CERTIFICACION DE PAGOS DE SEGURIDAD SOCIAL Y APORTES
PARAFISCALES**

**MODELO CERTIFICACION DE CUMPLIMIENTO
ARTICULO 50 LEY 789 DE 2002, LEY 828 DE 2003 Y LEY 1150 DE 2007
PERSONA JURIDICA**

JHEMY PAOLA ORTEGA NAVAS identificada con cédula de ciudadanía N° 37.752.679 de Bucaramanga, actuando como Revisora Fiscal de la empresa **MEDITERRANEA DE CATERING S.A.S.** bajo **NIT 901.371.354 - 1**, debidamente inscrita y registrada en el certificado de la sociedad, como aparece en la Cámara de Comercio de Bucaramanga, luego de examinar de acuerdo con las normas de auditoría generalmente aceptadas en Colombia, los estados financieros de la compañía, certifico el pago de los aportes de seguridad social (pensión, salud y riesgos laborales) y de los aportes parafiscales (Instituto Colombiano de Bienestar Familiar ICBF, Servicio Nacional de Aprendizaje SENA y Caja de Compensación Familiar) pagados por la compañía durante los últimos seis (6) meses calendario legalmente exigibles a la fecha de ejecución del contrato, dichos pagos corresponden a los montos contabilizados y pagados por la compañía durante dichos seis (6) meses. Lo anterior, en cumplimiento de lo dispuesto en el artículo 50 de la Ley 789 de 2002, a lo contenido en la Ley 828 de 2003, al artículo 23 de la Ley 1150 de 2007 y demás normas complementarias y modificatorias.

Certifico que se ha dado cumplimiento oportuno y completo con los aportes y demás obligaciones legales que le corresponden respecto del Sistema de Seguridad Social cuando a ello ha habido lugar, en cuanto a su salud, pensiones, riesgos laborales, y cuando ha sido del caso con los aportes al Servicio Nacional de Aprendizaje, instituto colombiano de bienestar familiar y cajas de compensación familiar.

Certifico que se cumplen con las condiciones y requisitos de Artículo 114-1 del Estatuto Tributario, el Artículo 65 de la Ley 1819 de 2016 y el Decreto 1828 de 2013 sobre exoneraciones del pago de aportes parafiscales (SENA e ICBF) y salud.

Dada en Bucaramanga, a los Trece (13) días del mes de Noviembre de 2025.

Atentamente,



JHEMY PAOLA ORTEGA NAVAS
C.C. 37.752.679 de Bucaramanga
REVISOR FISCAL
MEDITERRANEA DE CATERING SAS

REPUBLICA DE COLOMBIA
IDENTIFICACION PERSONAL
CEDULA DE CIUDADANIA

NUMERO **37752679**

ORTEGA NAVAS
APELLIDOS

JHEMY PAOLA
NOMBRES

Jhemy Paola Ortega Navas
FIRMA



INDICE DERECHO

FECHA DE NACIMIENTO **21-JUN-1980**

BUCARAMANGA
(SANTANDER)

LUGAR DE NACIMIENTO

1.59 **O+** **F**
ESTATURA G.S. RH SEXO

18-AGO-1998 BUCARAMANGA

FECHA Y LUGAR DE EXPEDICION

Ivan Duque Escobar
REGISTRADOR NACIONAL
IVAN DUQUE ESCOBAR



A-2700100-59067891-F-0037752679-20020211 01306 02042B 01 118961310

República de Colombia
Ministerio de Comercio, Industria y Turismo

UNIDAD ADMINISTRATIVA ESPECIAL | JUNTA CENTRAL DE CONTADORES



264750-T

JHEMY PAOLA ORTEGA NAVAS
C.C. 37752679
RES. INSCRIPCIÓN 1707 DEL 28/10/2019
UNIVERSIDAD COOPERATIVA DE COLOMBIA

Jose Orlando Ramirez Zuluaga
JOSE ORLANDO RAMIREZ ZULUAGA
DIRECTOR GENERAL

281063 295442

Identificación Plástica S.A. 180942/0119

República de Colombia
Ministerio de Comercio, Industria y Turismo

UNIDAD ADMINISTRATIVA ESPECIAL | JUNTA CENTRAL DE CONTADORES



Esta tarjeta es el único documento que lo acredita como Contador Público de acuerdo con lo establecido en la Ley 43 de 1990. Es personal e intransferible.

Agradecemos a quien encuentre esta tarjeta comunicarse al PBX: (57)(1) 644 4450 o devolverla a la UAE – Junta Central de Contadores a la Carrera 16 No. 97- 46 Of.301 en Bogotá D.C.

FIRMA

UNIDAD
ADMINISTRATIVA
ESPECIAL

**JUNTA CENTRAL
DE CONTADORES**



Certificado No:



**LA REPUBLICA DE COLOMBIA
MINISTERIO DE COMERCIO, INDUSTRIA Y TURISMO
UNIDAD ADMINISTRATIVA ESPECIAL
JUNTA CENTRAL DE CONTADORES**

**CERTIFICA A:
QUIEN INTERESE**

Que el contador público **JHEMY PAOLA ORTEGA NAVAS** identificado con CÉDULA DE CIUDADANÍA No 37752679 de BUCARAMANGA (SANTANDER) Y Tarjeta Profesional No 264750-T SI tiene vigente su inscripción en la Junta Central de Contadores y desde los últimos 5 años.

NO REGISTRA ANTECEDENTES DISCIPLINARIOS *****

Dado en BOGOTA a los 9 días del mes de Septiembre de 2025 con vigencia de (3) Meses, contados a partir de la fecha de su expedición.

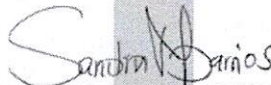
SANDRA MILENA BARRIOS PULIDO
DIRECTOR GENERAL

ESTE CERTIFICADO DIGITAL TIENE PLENA VALIDEZ DE CONFORMIDAD CON LO ESTABLECIDO EN EL ARTICULO 2 DE LA LEY 527 DE 1999, DECRETO UNICO REGLAMENTARIO 1074 DE 2015 Y ARTICULO 6 PARAGRAFO 3 DE LA LEY 962 DEL 2005

Para confirmar los datos y veracidad de este certificado, lo puede consultar en la página web www.jcc.gov.co digitando el número del certificado