CONSORCIO
VIAS Q

INFORME DE SST JUNIO 2025

CONTRATISTA:
CONSORCIO VIAS Q

OBJETO DEL CONTRATO
MANTENIMIENTO Y REHABILITACIÓN DE LA INFRAESTRUCTURA VIAL URBANA, MEDIANTE LA REPARACIÓN Y CONSTRUCCION DE PAVIMENTOS Y PEATONALES, EN LA CIUDAD DE MANIZALES POR MONTO AGOTABLE. LOTE 5

PROFESIONAL SST:
Ana Maria Londoño Gutierrez

MES JUNIO

31	CRISTIAN CAMILO PULGARIN	1053787012	AYUDANTE	19/06/2025
32	JUAN MANUEL DUQUE	1054863748	AYUDANTE	25/06/2025
33	CLAUDIA MARCELA MARULANDA GIRALDO	30337930	CONTROLADOR	25/06/2025
34	CLAUDIA MARCELA RAMIREZ	24341584	CONTROLADOR	25/06/2025
35	JULIAN MAURICIO GOMEZ GRISALES	1053860833	AYUDANTE	25/06/2025
36	LUIS CARLOS GUAYACAN	16078555	AYUDANTE	25/06/2025
37	VICTOR ALFONSO MUÑOZ GARCIOA	9977570	AYUDANTE	25/06/2025
38	CARLOS EDUARDO CASTAÑO GARCIA	1007235383	AYUDANTE	26/06/2025
39	CRISTIAN EDUARDO ARBELAEZ SEPULVEDA	1053826896	AYUDANTE	26/06/2025

PERSONAL RETIRADO DURANTE EL MES DEL 3 AL 30 JUNIO 2025

Durante el mes 19 se retiró de la obra el siguiente personal:

N°	NOMBRE	CEDULA	CARGO	FECHA DE RETIRO
1	JUAN ESTEBAN PEREZ ARANA	93060004	,MAESTRO DE OBRA	14/06/2025
2	ALEXANDER MARULANDA	75088319	OFICIAL	28/06/2025
3	CRISTIAN CAMILO BEDOYA	1053871743	PRACTICO	28/06/2025
4	HILARIO OSPINA PARRA	5928380	AYUDANTE	24/06/2025
5	LUIS EMILIO SALAZR RAMIREZ	15909881	OFICIAL	19/06/2025
6	EDISON M. BETANCURT	1053872423	AYUDANTE	24/06/2025
7	JORGE CASSIANI MURILLO	5030048	OFICIAL	15/06/2025
8	MIGUEL ANGEL GARCIA C	1080047971	AYUDANTE	4/06/2025
9	JUAN DAVID SERNA	1055751418	AYUDANTE	28/06/2025
10	LUIS ALFONSO PARRA	10252841	AYUDANTE	9/06/2025
11	FABIO DE JESUS CADAVID CORTES	10288358	AYUDANTE	9/06/2025
12	ROBINSON ESMID FLOREZ	1059813672	AYUDANTE	9/06/2025
13	CLAUDIA YEIMI ARANGO	30399827	CONTROLADORA VIAL	28/06/2025
14	EDUAR FABIAN ORJUELA	1098311844	AYUDANTE	17/06/2025
15	JUAN CARLOS QUINTERO	10283660	AYUDANTE	16/06/2025
16	LEONARDO CALDERON ZULUAGA	1007233264	AYUDANTE	28/06/2025

PERSONAL ACTIVO EN LA OBRA DEL 3 AL 30 DE JUNIO 2025

NO	NOMBRE	CEDULA	CARGO	Fecha de ingreso
1	JOHNNY ANDRES GAITAN NARANJO	4414815	DIRECTOR DE OBRA	3/06/2025
2	JULIETH MILENA JURADO CHANA	59314658	INGENIERA AMBIENTAL	3/06/2025
3	BEATRIZ YULIETH RIOS OSORIO	1053786153	TRABAJADORA SOCIAL	3/06/2025
4	LILIANA DEL SOCORRO BUITRAGO CASTAÑO	30312388	ING. RESIDENTE DE OBRA	3/06/2025
5	SEBASTIAN QUINTERO VARGAS	1053813819	INSPECTOR DE OBRA	1/06/2025
6	LUIS FERNANDO GIRALDO	10275003	CONTRAMAESTRO	3/06/2025
7	ANA MARIA LONDOÑO	1053819779	SST	11/06/2025
8	WILMAR SALGADO HERRERA	75064355	MAESTRO	17/06/2025
9	CARLOS A. GALVEZ LOAIZA	10232085	AYUDANTE	3/06/2025
10	CARLOS HERNAN ESCALANTE	1041610406	AYUDANTE	3/06/2025
11	CRISTIAN CAMILO BEDOYA	1053871743	PRACTICO	3/06/2025
12	EDWIN ANDRES LOPEZ	1002656084	AYUDANTE	3/06/2025
13	FRANK EDWARD DIAZ	5799544	AYUDANTE	3/06/2025
14	HECTOR FABIO RESTREPO	1093558314	AYUDANTE	3/06/2025
15	HUGO TORO	14247750	AYUDANTE	3/06/2025
16	JUAN ESTEBAN GOMEZ H	1053786776	AYUDANTE	3/06/2025
17	RAMON ALDRE ARIAS CATRO	15960175	OFICIAL	9/06/2025
18	RICHAR ALEXIS ESTRADA C	1053868900	AYUDANTE	9/06/2025
19	JUAN PABLO HERNANDEZ G	75091763	AYUDANTE	9/06/2025
20	ANGELA M. RODAS	24334781	CONTROLADORA VIAL	9/06/2025
21	JOSE WILLIAN GOMEZ	15959202	OFICIAL	9/06/2025
22	CARLOMAN CARDONA LLANO	15959303	OFICIAL	16/06/2025
23	JHON JAIRO VALENCIA MARTINEZ	15940213	CONTROLADORA VIAL	16/06/2025
24	ALCIBIADES ALZATE	10253562	OFICIAL	16/06/2025
25	JULIAN DAVID HEDRNANDEZ SUAREZ	1053810614	AYUDANTE	16/06/2025
26	JORGE WILSON CHICA GONZALEZ	75099643	OFICIAL	17/06/2025
27	JHON ALEXANDER SEDANO CHICA	1054986754	OFICIAL	19/06/2025
28	CRISTIAN DAVID OTALVARO	1088308097	AYUDANTE	19/06/2025
29	JUAN DAVID SEDANO CHICA	1054994679	PRACTICO	19/06/2025
30	YERSON ANDRES FLOREZ CANO	1192902620	AYUDANTE	19/06/2025

En el mes **Junio 2025** NO se presentaron incapacidades por accidente laboral.

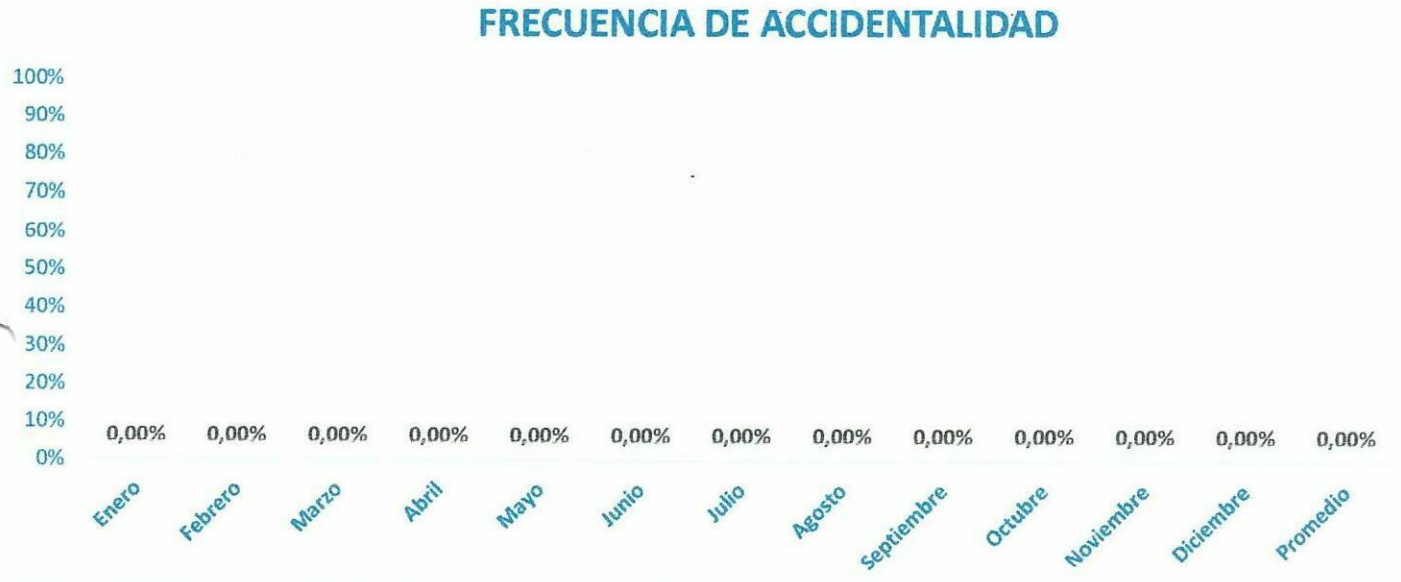

AUSENTISMO POR ENFERMEDAD DE ORIGEN COMÚN (ANEXAR INDICADOR)

N.	NOMBRE	CEDULA	FECHA DE INICIO DE INCAPACIDAD	FECHA DE TERMINACION DE INCAPACIDAD	CODIGO DX	DIAS DE INCAPACIDAD
1	CRISTIAN CAMILO BEDOYA ARENAS	1053871743	26/06/2025	27/06/2025	AO9X	2
2	JUAN DAVID SERNA MARIN	1055751418	19/06/2025	20/06/2025	G448	2

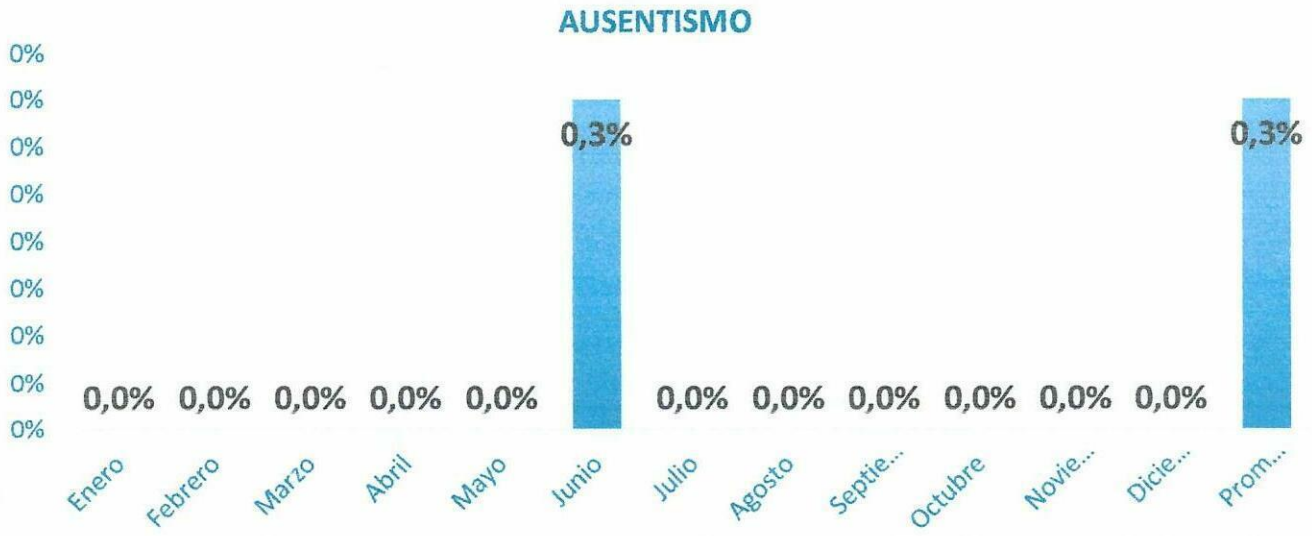

CHARLAS Y CAPACITACIONES MES DE JUNIO 2025

Durante el mes de **Junio 2025** se realizaron las siguientes capacitaciones.

TEMÁTICA	FECHA	DURACION
	día / mes / año	
que hacer en caso de accidente a quien reportar	13/06/2025	20 minutos
Uso de epps	20/06/2025	20 minutos
cuidado de manos y uso de guantes	26/06/2025	20 minutos

TEMA , FECHA Y (COMUNA: FRENTE DE TRABAJO: Y DIRECCION)	REGISTRO FOTOGRAFICO
CAPACITACION DEL 20 DE JUNIO SOBRE REPORTE DE CONDICIONES DE SALUD Y USO DE ELEMENTOS DE PROTECCION PERSONAL	

CAPACITACION DEL 26 DE JUNIO SOBRE CUIDADO DE MANOS Y USO DE GUANTES	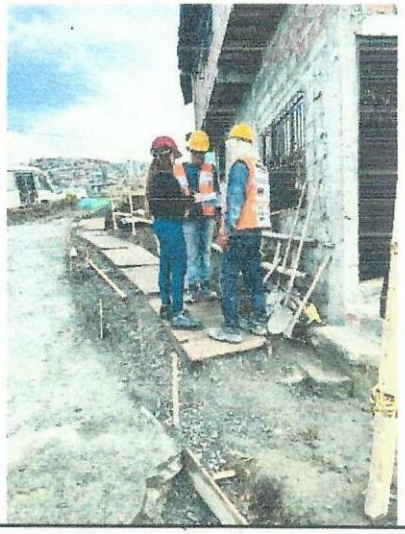

ACTIVIDADES SST MES DE JUNIO 2025

- ✓ Recorridos de campo
- ✓ Orden y Aseo
- ✓ Inspecciones
- ✓ Señalización
- ✓ Evidencia entrega de EPP entre otras

REGISTRO FOTOGRAFICO DE ESTAS ACTIVIDADES ROTULADAS

ENTREGA DE EPPS	 
RECORRIDOS DE OBRA	

ACOMPAÑAMIENTO EN VACIADA	

Evidencias fotográficas (acciones correctivas o de mejora)

ANTES	Descripción de la acción	DESPUES
	PERSONAL SIN MANGAS	
	PERSONAL SIN MANGAS	 

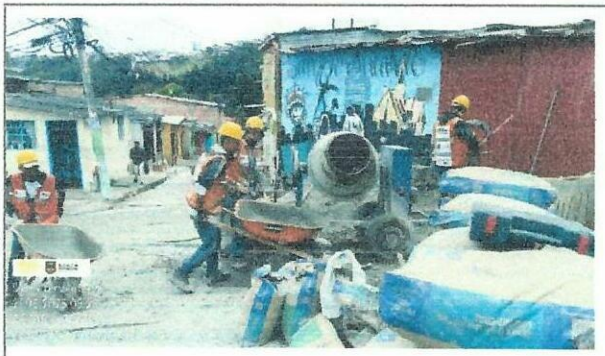	PERSONAL SIN TAPAOIDOS	
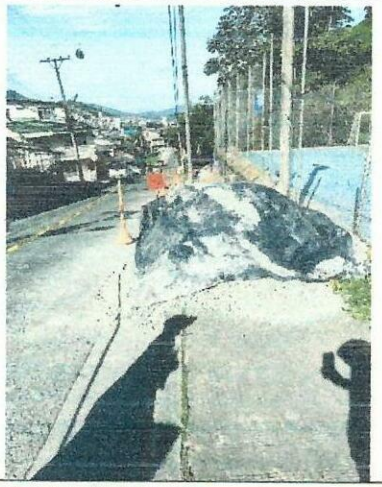	INSTALACION DE SEÑALIZACION	
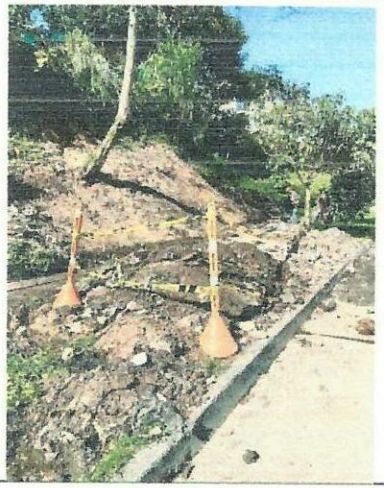	INSTALACION DE SEÑALIZACION	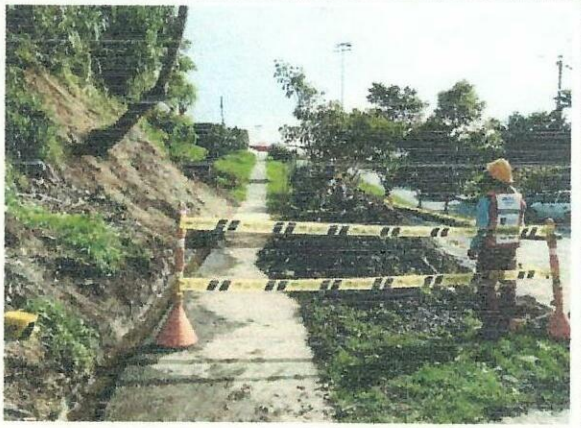

CUMPLIMIENTO PMT

GUAMAL calle 49 C CARRERA 34 D

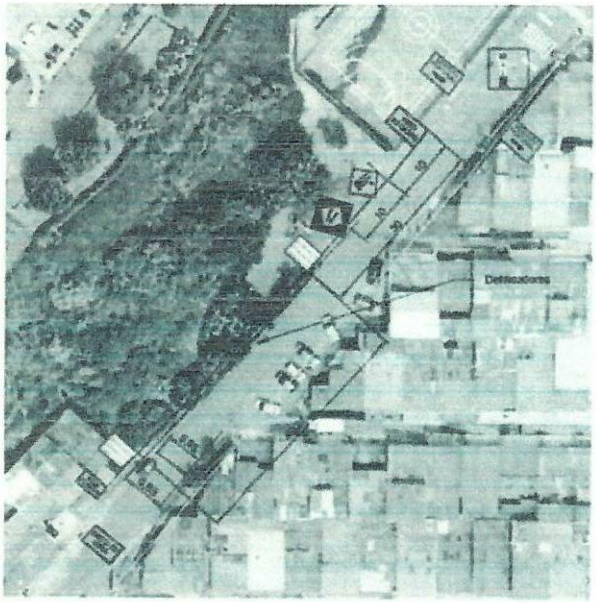



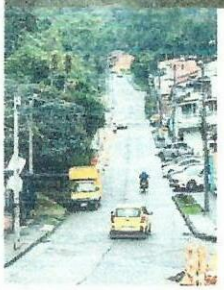



BETANIA CALLE 61 ENTRE CRAS 32 C Y 32 D

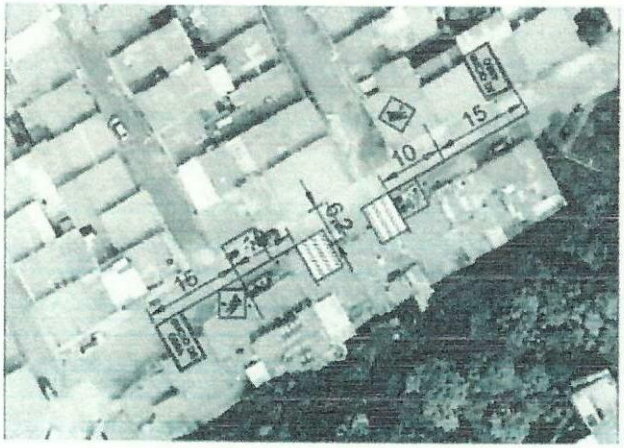





KENNEDY CALLE 64 ENTRE 34 Y 35

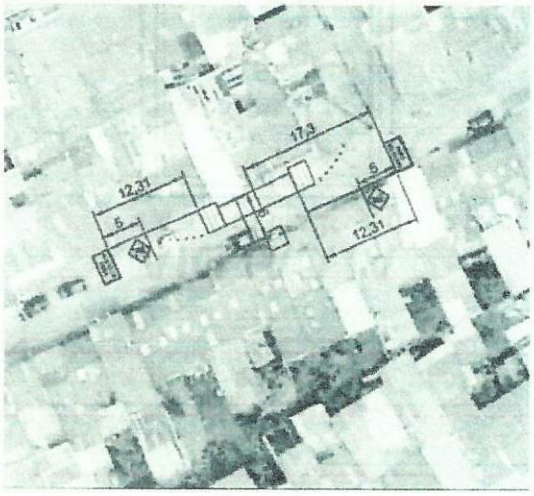









CERVANTES CALLE 37 CON CARRERA 37

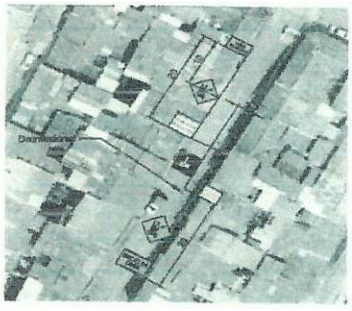

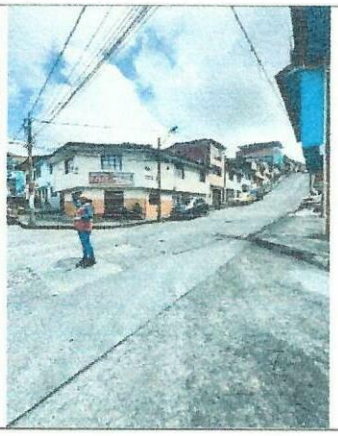

CONSORCIO
VIAS Q

	

Ana M. Londoño G.

ANA MARIA LONDOÑO GUTIERREZ
LIC 12182

Manizales 24 de junio del 2025

A quien pueda interesar

CERTIFICADO

En la presente se certifica que la maquina mini cargador 763 marca Bobcat modelo 2003 se le realizo el mantenimiento preventivo de cambio de aceite de motor, filtros de aire, de combustible y en general el día 21 de junio del 2025.

Por la atención prestada, muchas gracias

Atentamente

Jorge Alcides Garzón Herrera
CC 10269317 de Manizales

FICHA TECNICA	JORGE ALCIDES GARZON HERRERA CC. 10269317

REALIZADO POR	Jorge Alcides Garzón Herrera	FECHA	21/06/2025

Máquina -equipo	MINI CARGADOR					
Marca	BOBCAT					
Modelo	2003					
Mantenimiento realizado	CAMBIO DE ACEITE DE MOTOR, FILTRO COMBUSTIBLE, FILTRO AIRE, FILTRO ACPM, ENGRASADA EN GENERAL					

Repuestos usados	1. ACEITE GULF 15W40	2.	3.
4.	5.	6.	7.

666

Responsable de mantenimiento

JORGE ALCIDES GARZON HERRERA

CONSORCIO
VIAS 21

FORMATO INSPECCION DE EQUIPO
VIBROCOMPACTADOR - RANA-CANGURO

PROYECTO: Paraiso. **Marca**
FRENTE: Paraiso. **FECHA** 18-6-2025. **No Serie o Identificacion Interna**

ITEM	DESCRIPCION		Aplica		LUN		MAR		MIER		JUE		VIER		SAB		DOM	
1	NIVELES DE ACEITE EN EL MOTOR	Verifique que los niveles este dentro de la cuadricula de la varilla medidora Que este limpio y viscoso.	SI	No	C	NC	C	NC	C	NC	C	NC	C	NC	C	NC	C	NC
2	NIVEL DE COMBUSTIBLE	Nivel de combustible							X									
3	BASE DE LA RANA	Sin ropturas,ni perforaciones, bien asegurada.							X									
4	PUNTOS DE APOYO	bien ajustados a la superficie de la rana, sin enmendaduras ni superficies irregulares con facilidad de movimiento							X									
5	ENCENDIDO	Guarda en buen estado							X									
		La palanca de accionamiento sin ropturas, sin fisuras.							X									
		El yoyo bien enrollado, limpio. Para alar sin dificultad.							X									
6	RESORTES DE AMORTIGUACION	En perfecto estado, limpios, libre de aceites y grasas, si fisuras no deben generar ruidos anormales.							X									
7	FUNCIONAMIENTO EN GENERAL	sin ruidos anormales, encendido perfecto							X									
8	ORDEN Y LIMPIEZA	libre de superficies aceitosas, engrasadas o combustibles que puedan generar incendio							X									
FIRMA OPERADOR																		



CUMPLE C
NO CUMPLE NC

Operar el equipo solamente después de ejecutar la Inspección de preuso.
Utilice los campos relativos al ITEM/DIA de la Inspección.
Si se Constata alguna anormalidad, detallarla al dorso de esta hoja, para que se realice la ación a corregir.
Operar el equipo solamente después de ejecutar la inspección de preuso.

Scanned with CamScanner

CONSORCIO
VIAS C

FORMATO INSPECCION DE EQUIPO
VIBROCOMPACTADOR - RANA-CANGURO

PROYECTO: Betonia. Marca
FRENTE: Betonia FECHA 26-6-2025. No Serie o Identificacion Interna

ITEM	DESCRIPCION		Aplica		LUN		MAR		MIER		JUE		VIER		SAB		DOM	
1	NIVELES DE ACEITE EN EL MOTOR	Verifique que los niveles este dentro de la cuadricula de la varilla medidora Que este limpio y viscoso.	SI	No	C	NC	C	NC	C	NC	C	NC	C	NC	C	NC	C	NC
2	NIVEL DE COMBUSTIBLE	Nivel de combustible									X							
3	BASE DE LA RANA	Sin roptuias,ni perforacioners, bien asegurada.									X							
4	PUNTOS DE APOYO	bien ajustados a la superficie de la rana, sin enmendaduras ni superficies irregulares con facilidad de movimiento									X							
5	ENCENDIDO	Guarda en buen estado									X							
		La palanca de accionamiento sin roptuias, sin fisuras.									X							
		El yoyo bien enrollado, limpio. Para alar sin dificultad.									X							
6	RESORTES DE AMORTIGUACION	En perfecto estado, limpios, libre de aceites y grasas, si fisuras no deben generar ruidos anormales									X							
7	FUNCIONAMIENTO EN GENERAL	sin ruidos anormales, encendido perfecto									X							
8	ORDEN Y LIMPIEZA	libre de superficies aceitosas, engrasadas o combustibles que puedan generar incendio									X							
FIRMA OPERADOR																		



CUMPLE C
NO CUMPLE NC

Operar el equipo solamente después de ejecutar la Inspección de preuso.
Utilice los campos relativos al ITEM/DIA de la Inspección.
Si se Constata alguna anormalidad, detallarla al dorso de esta hoja, para que se realice la acion a corregir.
Operar el equipo solamente después de ejecutar la inspección de preuso.

Scanned with CamScanner

CONSORCIO VIAS Ω	SISTEMA DE GESTION DE LA SEGURIDAD Y SALUD EN EL TRABAJO	FOR-022 V1
		Versión: 01
		27/05/2025
	REGISTRO ASISTENCIA INDUCCIÓN REINDUCCIÓN	

Yo, Jefferson Andrés Flórez identificado con CC 1.192.902.610 el día 19 del mes Junio del año 2025. recibí inducción ( ) ..Reinducción ( ) en seguridad y salud en el trabajo donde me dieron instrucciones sobre los diferentes temas en seguridad y salud en el trabajo, mis responsabilidades y deberes como trabajador y certifico que he entendido de cada uno de los mismos

- Seguridad y Salud en el Trabajo
- Conceptos Básicos del SG-SST de la empresa
- Procedimiento para el reporte de accidentes e incidentes de trabajo
- Política de Seguridad y Salud en el Trabajo
- Política de prevención de consumo de Alcohol, Tabaco y Drogas
- Reglamento de Higiene y Seguridad Industrial.
- Estándares de seguridad industrial
- Matriz de Peligros
- Plan de emergencia (equipos de protección contra incendios, plan de evacuación y botiquines)
- Protocolo de bioseguridad sobre el covid 19

Estos son los riesgos más relevantes a los cuales voy a estar expuesto en su puesto de trabajo:

RIESGO	
Riesgo Biológico	
Riesgo Físico	
Riesgo Químico	
Riesgo Biomecánico	
Riesgo Psicosocial	
Riesgo Condiciones de seguridad	
Fenómenos naturales	

Como trabajador me comprometo a hacer uso adecuado de los Elementos de Protección Personal, que me asignen, a mantenerlos en buen estado y a solicitar el cambio oportunamente.

Declaro que conozco el Reglamento de Higiene y Seguridad Industrial, así mismo las normas generales del SGSST de la empresa y las cumpliré a cabalidad en todas sus partes.

Ana Milena O O
Responsable del SG-SST

Jefferson Flórez.
Colaborador

Scanned with CamScanner

CONSORCIO VIAS Q	SISTEMA DE GESTION DE LA SEGURIDAD Y SALUD EN EL TRABAJO	FOR-022 V1
		Versión: 01
		27/05/2025
	REGISTRO ASISTENCIA INDUCCIÓN REINDUCCIÓN	

Yo, Juan manuldoar .identificado con CC 1054883748. el día 25. del mes junio del año 2025. recibí inducción ( ) ..Reinducción ( ) en seguridad y salud en el trabajo donde me dieron instrucciones sobre los diferentes temas en seguridad y salud en el trabajo, mis responsabilidades y deberes como trabajador y certifico que he entendido de cada uno de los mismos

- Seguridad y Salud en el Trabajo
- Conceptos Básicos del SG-SST de la empresa
- Procedimiento para el reporte de accidentes e incidentes de trabajo
- Política de Seguridad y Salud en el Trabajo
- Política de prevención de consumo de Alcohol, Tabaco y Drogas
- Reglamento de Higiene y Seguridad Industrial.
- Estándares de seguridad industrial
- Matriz de Peligros
- Plan de emergencia (equipos de protección contra incendios, plan de evacuación y botiquines)
- Protocolo de bioseguridad sobre el covid 19

Estos son los riesgos más relevantes a los cuales voy a estar expuesto en su puesto de trabajo:

RIESGO	
Riesgo Biológico	X
Riesgo Físico	X
Riesgo Químico	X
Riesgo Biomecánico	X
Riesgo Psicosocial	X
Riesgo Condiciones de seguridad	X
Fenómenos naturales	X

Como trabajador me comprometo a hacer uso adecuado de los Elementos de Protección Personal, que me asignen, a mantenerlos en buen estado y a solicitar el cambio oportunamente.

Declaro que conozco el Reglamento de Higiene y Seguridad Industrial, así mismo las normas generales del SGSST de la empresa y las cumpliré a cabalidad en todas sus partes.

Ana milanda

Responsable del SG-SST

Juan Manuel

Colaborador

Scanned with CamScanner

CONSORCIO VIAS Q	SISTEMA DE GESTION DE LA SEGURIDAD Y SALUD EN EL TRABAJO	FOR-022 V1
		Versión: 01
	REGISTRO ASISTENCIA INDUCCIÓN REINDUCCIÓN	27/05/2025

Yo, Cristian camilo Alzamn identificado con CC 1053789017. el día 19. del mes junio del año 2025 recibí inducción ( ) ..Reinducción ( ) en seguridad y salud en el trabajo donde me dieron instrucciones sobre los diferentes temas en seguridad y salud en el trabajo, mis responsabilidades y deberes como trabajador y certifico que he entendido de cada uno de los mismos

- Seguridad y Salud en el Trabajo
- Conceptos Básicos del SG-SST de la empresa
- Procedimiento para el reporte de accidentes e incidentes de trabajo
- Política de Seguridad y Salud en el Trabajo
- Política de prevención de consumo de Alcohol, Tabaco y Drogas
- Reglamento de Higiene y Seguridad Industrial.
- Estándares de seguridad industrial
- Matriz de Peligros
- Plan de emergencia (equipos de protección contra incendios, plan de evacuación y botiquines)
- Protocolo de bioseguridad sobre el covid 19

Estos son los riesgos más relevantes a los cuales voy a estar expuesto en su puesto de trabajo:

RIESGO	
Riesgo Biológico	x
Riesgo Físico	x
Riesgo Químico	x
Riesgo Biomecánico	x
Riesgo Psicosocial	x
Riesgo Condiciones de seguridad	x
Fenómenos naturales	x

Como trabajador me comprometo a hacer uso adecuado de los Elementos de Protección Personal, que me asignen, a mantenerlos en buen estado y a solicitar el cambio oportunamente.

Declaro que conozco el Reglamento de Higiene y Seguridad Industrial, así mismo las normas generales del SGSST de la empresa y las cumpliré a cabalidad en todas sus partes.

Ana Londoño G
Responsable del SG-SST

Cristian Camilo Alzamn
Colaborador

Scanned with CamScanner

	SISTEMA DE GESTION DE LA SEGURIDAD Y SALUD EN EL TRABAJO	FOR-022 V1
RCIO AS Q		Versión: 01
		27/05/2025
	REGISTRO ASISTENCIA INDUCCIÓN REINDUCCIÓN	

Yo, Viola Amaya Garcia identificado con CC 9977570 el día 25. del mes Junio del año 2025. recibí inducción ( ) ..Reinducción ( ) en seguridad y salud en el trabajo donde me dieron instrucciones sobre los diferentes temas en seguridad y salud en el trabajo, mis responsabilidades y deberes como trabajador y certifico que he entendido de cada uno de los mismos

- Seguridad y Salud en el Trabajo
- Conceptos Básicos del SG-SST de la empresa
- Procedimiento para el reporte de accidentes e incidentes de trabajo
- Política de Seguridad y Salud en el Trabajo
- Política de prevención de consumo de Alcohol, Tabaco y Drogas
- Reglamento de Higiene y Seguridad Industrial.
- Estándares de seguridad industrial
- Matriz de Peligros
- Plan de emergencia (equipos de protección contra incendios, plan de evacuación y botiquines)
- Protocolo de bioseguridad sobre el covid 19

Estos son los riesgos más relevantes a los cuales voy a estar expuesto en su puesto de trabajo:

RIESGO	
Riesgo Biológico	X
Riesgo Físico	X
Riesgo Químico	X
Riesgo Biomecánico	X
Riesgo Psicosocial	X
Riesgo Condiciones de seguridad	X
Fenómenos naturales	X

Como trabajador me comprometo a hacer uso adecuado de los Elementos de Protección Personal, que me asignen, a mantenerlos en buen estado y a solicitar el cambio oportunamente.

Declaro que conozco el Reglamento de Higiene y Seguridad Industrial, así mismo las normas generales del SGSST de la empresa y las cumpliré a cabalidad en todas sus partes.

Ana Landaro G
Responsable del SG-SST

Victor Muñoz
Colaborador

Scanned with CamScanner

ONSORCIO VIAS Q	SISTEMA DE GESTION DE LA SEGURIDAD Y SALUD EN EL TRABAJO	FOR-022 V1
		Versión: 01
		27/05/2025
	REGISTRO ASISTENCIA INDUCCIÓN REINDUCCIÓN	

Yo, luis carlos Guayacco identificado con CC 6018 555. el día 25 del mes junio del año 2025 recibí inducción ( ) ..Reinducción ( ) en seguridad y salud en el trabajo donde me dieron instrucciones sobre los diferentes temas en seguridad y salud en el trabajo, mis responsabilidades y deberes como trabajador y certifico que he entendido de cada uno de los mismos

- Seguridad y Salud en el Trabajo
- Conceptos Básicos del SG-SST de la empresa
- Procedimiento para el reporte de accidentes e incidentes de trabajo
- Política de Seguridad y Salud en el Trabajo
- Política de prevención de consumo de Alcohol, Tabaco y Drogas
- Reglamento de Higiene y Seguridad Industrial.
- Estándares de seguridad industrial
- Matriz de Peligros
- Plan de emergencia (equipos de protección contra incendios, plan de evacuación y botiquines)
- Protocolo de bioseguridad sobre el covid 19

Estos son los riesgos más relevantes a los cuales voy a estar expuesto en su puesto de trabajo:

RIESGO	
Riesgo Biológico	X
Riesgo Físico	X
Riesgo Químico	X
Riesgo Biomecánico	X
Riesgo Psicosocial	X
Riesgo Condiciones de seguridad	X
Fenómenos naturales	X

Como trabajador me comprometo a hacer uso adecuado de los Elementos de Protección Personal, que me asignen, a mantenerlos en buen estado y a solicitar el cambio oportunamente.

Declaro que conozco el Reglamento de Higiene y Seguridad Industrial, así mismo las normas generales del SGSST de la empresa y las cumpliré a cabalidad en todas sus partes.

Andrlondon C G
Responsable del SG-SST

LUIS CARLOS
Colaborador

Scanned with CamScanner

CONSORCIO VIAS Q	SISTEMA DE GESTION DE LA SEGURIDAD Y SALUD EN EL TRABAJO	FOR-022 V1
		Versión: 01
	REGISTRO ASISTENCIA INDUCCIÓN REINDUCCIÓN	27/05/2025

Yahan Jairo Valencia. identificado con CC 15940 213 el día 16 del mes Junio del año 2025. recibí inducción ( ) ..Reinducción ( ) en seguridad y salud en el trabajo donde me dieron instrucciones sobre los diferentes temas en seguridad y salud en el trabajo, mis responsabilidades y deberes como trabajador y certifico que he entendido de cada uno de los mismos

- Seguridad y Salud en el Trabajo
- Conceptos Básicos del SG-SST de la empresa
- Procedimiento para el reporte de accidentes e incidentes de trabajo
- Política de Seguridad y Salud en el Trabajo
- Política de prevención de consumo de Alcohol, Tabaco y Drogas
- Reglamento de Higiene y Seguridad Industrial.
- Estándares de seguridad industrial
- Matriz de Peligros
- Plan de emergencia (equipos de protección contra incendios, plan de evacuación y botiquines)
- Protocolo de bioseguridad sobre el covid 19

Estos son los riesgos más relevantes a los cuales voy a estar expuesto en su puesto de trabajo:

RIESGO	
Riesgo Biológico	X
Riesgo Físico	X
Riesgo Químico	X
Riesgo Biomecánico	X
Riesgo Psicosocial	X
Riesgo Condiciones de seguridad	X
Fenómenos naturales	X

Como trabajador me comprometo a hacer uso adecuado de los Elementos de Protección Personal, que me asignen, a mantenerlos en buen estado y a solicitar el cambio oportunamente.

Declaro que conozco el Reglamento de Higiene y Seguridad Industrial, así mismo las normas generales del SGSST de la empresa y las cumpliré a cabalidad en todas sus partes.

Ana m Londoño C
Responsable del SG-SST

Jairo Valencia
Colaborador

Scanned with CamScanner

CONSORCIO VIAS Q	SISTEMA DE GESTION DE LA SEGURIDAD Y SALUD EN EL TRABAJO	FOR-022 V1
		Versión: 01
	REGISTRO ASISTENCIA INDUCCIÓN REINDUCCIÓN	27/05/2025

Yo, Alcibiado Alzate. identificado con CC 10253567. el día 16 del mes Junio del año 2025. recibí inducción (X) ..Reinducción ( ) en seguridad y salud en el trabajo donde me dieron instrucciones sobre los diferentes temas en seguridad y salud en el trabajo, mis responsabilidades y deberes como trabajador y certifico que he entendido de cada uno de los mismos

- Seguridad y Salud en el Trabajo
- Conceptos Básicos del SG-SST de la empresa
- Procedimiento para el reporte de accidentes e incidentes de trabajo
- Política de Seguridad y Salud en el Trabajo
- Política de prevención de consumo de Alcohol, Tabaco y Drogas
- Reglamento de Higiene y Seguridad Industrial.
- Estándares de seguridad industrial
- Matriz de Peligros
- Plan de emergencia (equipos de protección contra incendios, plan de evacuación y botiquines)
- Protocolo de bioseguridad sobre el covid 19

Estos son los riesgos más relevantes a los cuales voy a estar expuesto en su puesto de trabajo:

RIESGO	
Riesgo Biológico	X
Riesgo Físico	X
Riesgo Químico	X
Riesgo Biomecánico	X
Riesgo Psicosocial	X
Riesgo Condiciones de seguridad	X
Fenómenos naturales	X

Como trabajador me comprometo a hacer uso adecuado de los Elementos de Protección Personal, que me asignen, a mantenerlos en buen estado y a solicitar el cambio oportunamente.

Declaro que conozco el Reglamento de Higiene y Seguridad Industrial, así mismo las normas generales del SGSST de la empresa y las cumpliré a cabalidad en todas sus partes.

Ana M Londoño G
Responsable del SG-SST

Colaborador

Scanned with CamScanner

CONSORCIO VIAS Q	SISTEMA DE GESTION DE LA SEGURIDAD Y SALUD EN EL TRABAJO	FOR-022 V1
		Versión: 01
	REGISTRO ASISTENCIA INDUCCIÓN REINDUCCIÓN	27/05/2025

Yo, Julian mauricio Gomez identificado con CC 1033860833 el día 25. del mes Junio del año 2025, recibí inducción (x) ..Reinducción ( ) en seguridad y salud en el trabajo donde me dieron instrucciones sobre los diferentes temas en seguridad y salud en el trabajo, mis responsabilidades y deberes como trabajador y certifico que he entendido de cada uno de los mismos

- Seguridad y Salud en el Trabajo
- Conceptos Básicos del SG-SST de la empresa
- Procedimiento para el reporte de accidentes e incidentes de trabajo
- Política de Seguridad y Salud en el Trabajo
- Política de prevención de consumo de Alcohol, Tabaco y Drogas
- Reglamento de Higiene y Seguridad Industrial.
- Estándares de seguridad industrial
- Matriz de Peligros
- Plan de emergencia (equipos de protección contra incendios, plan de evacuación y botiquines)
- Protocolo de bioseguridad sobre el covid 19

Estos son los riesgos más relevantes a los cuales voy a estar expuesto en su puesto de trabajo:

RIESGO	
Riesgo Biológico	x
Riesgo Físico	x
Riesgo Químico	x
Riesgo Biomecánico	x
Riesgo Psicosocial	x
Riesgo Condiciones de seguridad	x
Fenómenos naturales	x

Como trabajador me comprometo a hacer uso adecuado de los Elementos de Protección Personal, que me asignen, a mantenerlos en buen estado y a solicitar el cambio oportunamente.

Declaro que conozco el Reglamento de Higiene y Seguridad Industrial, así mismo las normas generales del SGSST de la empresa y las cumpliré a cabalidad en todas sus partes.

Ana m Cadena G
Responsable del SG-SST

Julian Mauricio G.
1033860833
Colaborador

Scanned with CamScanner

CONSORCIO VIAS Q	SISTEMA DE GESTION DE LA SEGURIDAD Y SALUD EN EL TRABAJO	FOR-022 V1
		Versión: 01
	REGISTRO ASISTENCIA INDUCCIÓN REINDUCCIÓN	27/05/2025

Yo, Claudia Morillo identificado con CC 24341584 el día 25 del mes Junio del año 2025. recibí inducción ( ) ..Reinducción ( ) en seguridad y salud en el trabajo donde me dieron instrucciones sobre los diferentes temas en seguridad y salud en el trabajo, mis responsabilidades y deberes como trabajador y certifico que he entendido de cada uno de los mismos

- Seguridad y Salud en el Trabajo
- Conceptos Básicos del SG-SST de la empresa
- Procedimiento para el reporte de accidentes e incidentes de trabajo
- Política de Seguridad y Salud en el Trabajo
- Política de prevención de consumo de Alcohol, Tabaco y Drogas
- Reglamento de Higiene y Seguridad Industrial.
- Estándares de seguridad industrial
- Matriz de Peligros
- Plan de emergencia (equipos de protección contra incendios, plan de evacuación y botiquines)
- Protocolo de bioseguridad sobre el covid 19

Estos son los riesgos más relevantes a los cuales voy a estar expuesto en su puesto de trabajo:

RIESGO	
Riesgo Biológico	X
Riesgo Físico	X
Riesgo Químico	X
Riesgo Biomecánico	X
Riesgo Psicosocial	X
Riesgo Condiciones de seguridad	X
Fenómenos naturales	X

Como trabajador me comprometo a hacer uso adecuado de los Elementos de Protección Personal, que me asignen, a mantenerlos en buen estado y a solicitar el cambio oportunamente.

Declaro que conozco el Reglamento de Higiene y Seguridad Industrial, así mismo las normas generales del SGSST de la empresa y las cumpliré a cabalidad en todas sus partes.

Andrés Cardona OC
Responsable del SG-SST

Claudia Morillo R.
Colaborador

Scanned with CamScanner

	SISTEMA DE GESTION DE LA SEGURIDAD Y SALUD EN EL TRABAJO	FOR-022 V1
ORCIO IAS Q		Versión: 01
	REGISTRO ASISTENCIA INDUCCIÓN REINDUCCIÓN	27/05/2025

Yo, Julian David hernandez identificado con CC 1053810614 el día 16 del mes Junio del año 2025. recibí inducción ( ) ..Reinducción ( ) en seguridad y salud en el trabajo donde me dieron instrucciones sobre los diferentes temas en seguridad y salud en el trabajo, mis responsabilidades y deberes como trabajador y certifico que he entendido de cada uno de los mismos

- Seguridad y Salud en el Trabajo
- Conceptos Básicos del SG-SST de la empresa
- Procedimiento para el reporte de accidentes e incidentes de trabajo
- Política de Seguridad y Salud en el Trabajo
- Política de prevención de consumo de Alcohol, Tabaco y Drogas
- Reglamento de Higiene y Seguridad Industrial.
- Estándares de seguridad industrial
- Matriz de Peligros
- Plan de emergencia (equipos de protección contra incendios, plan de evacuación y botiquines)
- Protocolo de bioseguridad sobre el covid 19

Estos son los riesgos más relevantes a los cuales voy a estar expuesto en su puesto de trabajo:

RIESGO	
Riesgo Biológico	X
Riesgo Físico	X
Riesgo Químico	X
Riesgo Biomecánico	X
Riesgo Psicosocial	X
Riesgo Condiciones de seguridad	X
Fenómenos naturales	X

Como trabajador me comprometo a hacer uso adecuado de los Elementos de Protección Personal, que me asignen, a mantenerlos en buen estado y a solicitar el cambio oportunamente.

Declaro que conozco el Reglamento de Higiene y Seguridad Industrial, así mismo las normas generales del SGSST de la empresa y las cumpliré a cabalidad en todas sus partes.

Aram Londoño Q
Responsable del SG-SST

Colaborador

Scanned with CamScanner

	SISTEMA DE GESTION DE LA SEGURIDAD Y SALUD EN EL TRABAJO	FOR-022 V1
CONSORCIO VIAS Q		Versión: 01
		27/05/2025
	REGISTRO ASISTENCIA INDUCCIÓN REINDUCCIÓN	

Yo, Carloman Cardona identificado con CC 15959303 el día 16 del mes junio del año 2025. recibí inducción (x) ..Reinducción ( ) en seguridad y salud en el trabajo donde me dieron instrucciones sobre los diferentes temas en seguridad y salud en el trabajo, mis responsabilidades y deberes como trabajador y certifico que he entendido de cada uno de los mismos

- Seguridad y Salud en el Trabajo
- Conceptos Básicos del SG-SST de la empresa
- Procedimiento para el reporte de accidentes e incidentes de trabajo
- Política de Seguridad y Salud en el Trabajo
- Política de prevención de consumo de Alcohol, Tabaco y Drogas
- Reglamento de Higiene y Seguridad Industrial.
- Estándares de seguridad industrial
- Matriz de Peligros
- Plan de emergencia (equipos de protección contra incendios, plan de evacuación y botiquines)
- Protocolo de bioseguridad sobre el covid 19

Estos son los riesgos más relevantes a los cuales voy a estar expuesto en su puesto de trabajo:

RIESGO	
Riesgo Biológico	
Riesgo Físico	
Riesgo Químico	
Riesgo Biomecánico	
Riesgo Psicosocial	
Riesgo Condiciones de seguridad	
Fenómenos naturales	

Como trabajador me comprometo a hacer uso adecuado de los Elementos de Protección Personal, que me asignen, a mantenerlos en buen estado y a solicitar el cambio oportunamente.

Declaro que conozco el Reglamento de Higiene y Seguridad Industrial, así mismo las normas generales del SGSST de la empresa y las cumpliré a cabalidad en todas sus partes.

Ana Londoño G.
Responsable del SG-SST

Carloman Cardona.
Colaborador

Scanned with CamScanner

CONSORCIO VIAS Q	SISTEMA DE GESTION DE LA SEGURIDAD Y SALUD EN EL TRABAJO	FOR-022 V1
		Versión: 01
		27/05/2025
	REGISTRO ASISTENCIA INDUCCIÓN REINDUCCIÓN	

Yo Jhon Alexander Cardona identificado con CC 1054986754 el día 19 del mes Junio del año 2025 recibí inducción ( ) ..Reinducción ( ) en seguridad y salud en el trabajo donde me dieron instrucciones sobre los diferentes temas en seguridad y salud en el trabajo, mis responsabilidades y deberes como trabajador y certifico que he entendido de cada uno de los mismos

- Seguridad y Salud en el Trabajo
- Conceptos Básicos del SG-SST de la empresa
- Procedimiento para el reporte de accidentes e incidentes de trabajo
- Política de Seguridad y Salud en el Trabajo
- Política de prevención de consumo de Alcohol, Tabaco y Drogas
- Reglamento de Higiene y Seguridad Industrial.
- Estándares de seguridad industrial
- Matriz de Peligros
- Plan de emergencia (equipos de protección contra incendios, plan de evacuación y botiquines)
- Protocolo de bioseguridad sobre el covid 19

Estos son los riesgos más relevantes a los cuales voy a estar expuesto en su puesto de trabajo:

RIESGO	
Riesgo Biológico	X
Riesgo Físico	X
Riesgo Químico	X
Riesgo Biomecánico	X
Riesgo Psicosocial	X
Riesgo Condiciones de seguridad	X
Fenómenos naturales	X

Como trabajador me comprometo a hacer uso adecuado de los Elementos de Protección Personal, que me asignen, a mantenerlos en buen estado y a solicitar el cambio oportunamente.

Declaro que conozco el Reglamento de Higiene y Seguridad Industrial, así mismo las normas generales del SGSST de la empresa y las cumpliré a cabalidad en todas sus partes.

Anom Cardona G
Responsable del SG-SST

Jhon Alexander Cardona
Colaborador

Scanned with CamScanner

CONSORCIO VIAS	SISTEMA DE GESTION DE LA SEGURIDAD Y SALUD EN EL TRABAJO	FOR-022 V1
		Versión: 01
	REGISTRO ASISTENCIA INDUCCIÓN REINDUCCIÓN	27/05/2025

Yo, Jorge wilson chica identificado con CC 75099643 el día 17 del mes junio del año 2025. recibí inducción ( ) ..Reinducción ( ) en seguridad y salud en el trabajo donde me dieron instrucciones sobre los diferentes temas en seguridad y salud en el trabajo, mis responsabilidades y deberes como trabajador y certifico que he entendido de cada uno de los mismos

- Seguridad y Salud en el Trabajo
- Conceptos Básicos del SG-SST de la empresa
- Procedimiento para el reporte de accidentes e incidentes de trabajo
- Política de Seguridad y Salud en el Trabajo
- Política de prevención de consumo de Alcohol, Tabaco y Drogas
- Reglamento de Higiene y Seguridad Industrial.
- Estándares de seguridad industrial
- Matriz de Peligros
- Plan de emergencia (equipos de protección contra incendios, plan de evacuación y botiquines)
- Protocolo de bioseguridad sobre el covid 19

Estos son los riesgos más relevantes a los cuales voy a estar expuesto en su puesto de trabajo:

RIESGO	
Riesgo Biológico	X
Riesgo Físico	X
Riesgo Químico	X
Riesgo Biomecánico	X
Riesgo Psicosocial	X
Riesgo Condiciones de seguridad	X
Fenómenos naturales	✓

Como trabajador me comprometo a hacer uso adecuado de los Elementos de Protección Personal, que me asignen, a mantenerlos en buen estado y a solicitar el cambio oportunamente.

Declaro que conozco el Reglamento de Higiene y Seguridad Industrial, así mismo las normas generales del SGSST de la empresa y las cumpliré a cabalidad en todas sus partes.

Ana m' Gordon G
Responsable del SG-SST

Jorge Wilson Chica
Colaborador

Scanned with CamScanner