

ANÁLISIS ECONÓMICO DEL SECTOR

CONTRATACIÓN DIRECTA

PRESTACIÓN DE SERVICIOS DE APOYO A LA GESTIÓN PARA EL ACOMPAÑAMIENTO EN EL DESARROLLO DE LAS ACTIVIDADES DE ÍNDOLE OPERATIVA Y MISIONAL DE LA OFICINA DEL SISBÉN

I. INTRODUCCION

El **Plan de Desarrollo Distrital “Barranquilla a otro Nivel 2024–2027”**, adoptado mediante el Acuerdo 006 de 2024, establece como prioridad fortalecer los instrumentos de planeación y focalización social que garanticen la eficiencia del gasto público. En este marco, la Secretaría Distrital de Planeación, encargada de dirigir y coordinar la ejecución de los planes y programas del Distrito, debe asegurar la correcta evaluación, seguimiento y articulación de las políticas orientadas al bienestar de la población más vulnerable.

En consonancia con los lineamientos del Departamento Nacional de Planeación – DNP y del CONPES 3877 de 2016, el Distrito avanza en la implementación y consolidación de la metodología del Sisbén IV, herramienta fundamental para la identificación de potenciales beneficiarios de la oferta social. Por ello, el Plan de Desarrollo incorpora el proyecto de Actualización y Mantenimiento del Sistema de Información de Potenciales Beneficiarios SISBÉN, con el fin de garantizar que la base de datos permanezca confiable, actualizada y representativa, evitando la exclusión de hogares no censados y asegurando que los programas sociales lleguen efectivamente a quienes los necesitan.

La actualización permanente del Sisbén es esencial porque, conforme a la directriz del Gobierno Nacional, esta base será la única utilizada para determinar el acceso a los distintos programas sociales. En consecuencia, el Distrito debe fortalecer la capacidad operativa de la Oficina del SISBÉN para mantener información veraz y oportuna, indispensable para la planeación económica y social, así como para la toma de decisiones de las diferentes secretarías que ejecutan programas dirigidos a población vulnerable.

Las funciones de la Oficina del SISBÉN incluyen administrar el sistema de clasificación socioeconómica, actualizar la información de los hogares y socializar las estadísticas derivadas de las encuestas, insumos clave para diseñar proyectos y políticas de impacto social. Aunque la entidad cuenta con un equipo base, la magnitud de las metas del Plan de Desarrollo y la necesidad de optimizar los puntos de atención hacen indispensable reforzar su capacidad operativa.

Por ello, el Distrito debe contratar servicios de apoyo a la gestión que acompañen el desarrollo de actividades operativas y misionales de la Oficina del SISBÉN durante la vigencia fiscal. Este equipo de apoyo permitirá cumplir con las metas del proyecto de actualización y mantenimiento del sistema, asegurar el flujo adecuado de información y fortalecer la atención a la ciudadanía, contribuyendo al logro de los objetivos trazados en el Plan de Desarrollo 2024–2027.

La clasificación de los bienes y servicios, objeto del Proceso de Contratación, son los siguientes:

ÍTEM	CLASIFICACIÓN UNSPSC	CLASE
1	80111600	Servicios de Personal Temporal

II. ANÁLISIS DEL MERCADO

• EMPLEO Y DESOCUPACIÓN - Información agosto 2025¹

Para el mes de agosto de 2025, la tasa de desocupación del total nacional fue 8,6%, lo que representó una disminución de 1,1 puntos porcentuales respecto al mismo mes del año anterior (9,7%). La tasa global de participación se ubicó en 63,9% y la tasa de ocupación en 58,4%, mientras que en agosto de 2024 fueron 64,5% y 58,3%, respectivamente.

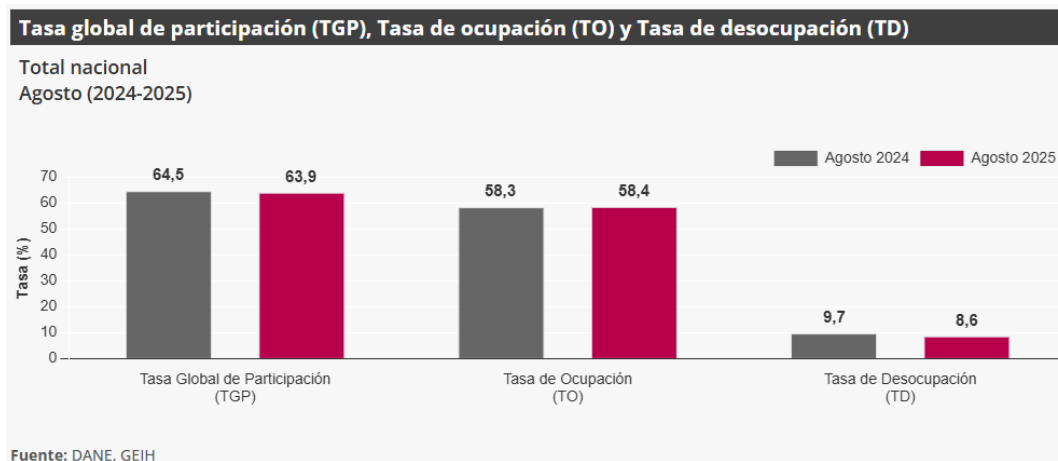

En agosto de 2025, la tasa de desocupación en el total de las 13 ciudades y áreas metropolitanas fue 7,8%, lo que representó una disminución de 2,2 puntos porcentuales respecto al mismo mes del año anterior (10,0%). La tasa global de participación se ubicó en 66,7% y la tasa de ocupación en 61,5%, mientras que en agosto de 2024 fueron 67,2% y 60,5%, respectivamente.

PRINCIPALES INDICADORES DEL MERCADO LABORAL - agosto de 2025

Indicadores de mercado laboral mes y trimestre móvil para el total nacional y total 13 ciudades y áreas metropolitanas

Total nacional mensual

Para el mes de agosto de 2025, la tasa de desocupación del total nacional fue 8,6%, lo que representó una disminución de 1,1 puntos porcentuales respecto al mismo mes del año anterior (9,7%). La tasa global de participación se ubicó en 63,9% y la tasa de ocupación en 58,4%, mientras que en agosto de 2024 fueron 64,5% y 58,3%, respectivamente.²

¹ [Dane/estadísticas/mercado-laboral/empleo-y-desempleo \(30 de septiembre de 2025\)](#)

² [Dane/Gran-Encuesta-Integrada-de-Hogares-GEIH-ago2025.pdf \(30 de septiembre de 2025\)](#)

Gráfico 2. Tasa global de participación (TGP), Tasa de ocupación (TO) y Tasa de desocupación (TD)
Total nacional
Agosto (2017 - 2025)



Fuente: DANE, GEIH.
Nota: datos expandidos con proyecciones de población, elaboradas con base en los resultados del CNPV 2018.
Nota: cifras aproximadas a un decimal.

Total 13 ciudades y áreas metropolitanas mensual

En agosto de 2025, la tasa de desocupación en el total de las 13 ciudades y áreas metropolitanas fue 7,8%, lo que representó una disminución de 2,2 puntos porcentuales respecto al mismo mes del año anterior (10,0%). La tasa global de participación se ubicó en 66,7% y la tasa de ocupación en 61,5%, mientras que en agosto de 2024 fueron 67,2% y 60,5%, respectivamente.³

Gráfico 3. Tasa global de participación (TGP), Tasa de ocupación (TO) y Tasa de desocupación (TD)
Total 13 ciudades y áreas metropolitanas
Agosto (2017 - 2025)

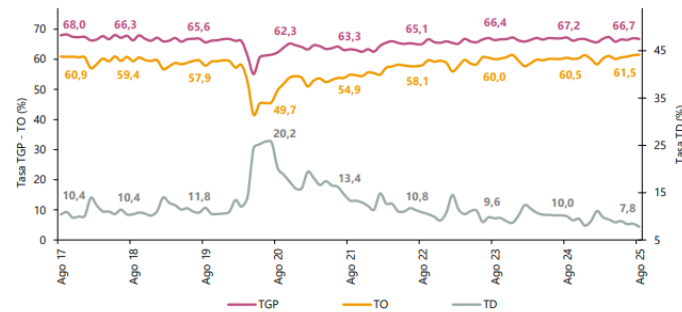

Fuente: DANE, GEIH.
Nota: datos expandidos con proyecciones de población, elaboradas con base en los resultados del CNPV 2018.
Nota: cifras aproximadas a un decimal.

Total nacional trimestre móvil

En el total nacional, la tasa de desocupación del trimestre móvil junio - agosto 2025 fue 8,7%, lo que representó una disminución de 1,3 puntos porcentuales respecto al trimestre móvil junio – agosto 2024 (9,9%). La tasa global de participación se ubicó en 64,2%, mientras que en el mismo periodo del año anterior fue 64,1%. Finalmente, la tasa de ocupación fue 58,6%, lo que representó un aumento de 0,8 puntos porcentuales respecto al trimestre móvil junio - agosto 2024 (57,7%).⁴

³ [Dane/Gran-Encuesta-Integrada-de-Hogares-GEIH-ago2025.pdf \(30 de septiembre de 2025\)](#)

⁴ [Dane/Gran-Encuesta-Integrada-de-Hogares-GEIH-ago2025.pdf \(30 de septiembre de 2025\)](#)

Gráfico 4. Tasa global de participación (TGP), Tasa de ocupación (TO) y Tasa de desocupación (TD)
Total nacional
Junio - agosto (2017 - 2025)

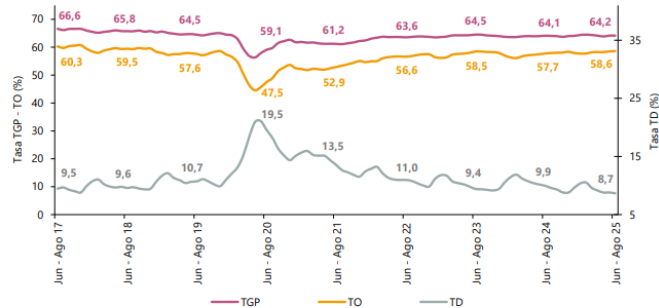

Fuente: DANE, GEIH.

Nota: datos expandidos con proyecciones de población, elaboradas con base en los resultados del CNPV 2018.

Nota: cifras aproximadas a un decimal.

Total 13 ciudades y áreas metropolitanas trimestre móvil

En el trimestre móvil junio - agosto 2025, la tasa de desocupación de las 13 ciudades y áreas metropolitanas fue 8,2%, lo que representó una disminución de 1,9 puntos porcentuales respecto al trimestre móvil junio - agosto 2024 (10,1%). La tasa global de participación se ubicó en 66,7%, mientras que en el mismo periodo del año anterior fue 67,0%. Finalmente, la tasa de ocupación fue 61,3%, lo que representó un aumento de 1,0 puntos porcentuales respecto al trimestre móvil junio - agosto 2024 (60,3%).⁵

Gráfico 5. Tasa global de participación (TGP), Tasa de ocupación (TO) y Tasa de desocupación (TD)
Total 13 ciudades y áreas metropolitanas
Junio - agosto (2017 - 2025)

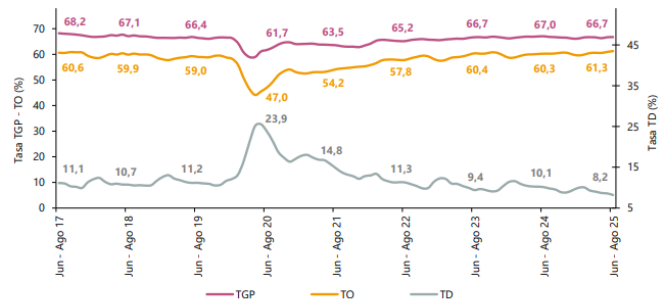

Fuente: DANE, GEIH.

Nota: datos expandidos con proyecciones de población, elaboradas con base en los resultados del CNPV 2018.

Nota: cifras aproximadas a un decimal.

Población ocupada según rama de actividad, mes agosto 2025

En el mes de agosto de 2025, el número de personas ocupadas en el total nacional fue 23.811 miles de personas. Las ramas que más aportaron positivamente a la variación de la población ocupada fueron Industrias manufactureras y Construcción con 0,8 puntos porcentuales (p.p.) cada una. Por su parte, Transporte y almacenamiento contribuyó con 0,7 p.p.⁶

⁵ [Dane/Gran-Encuesta-Integrada-de-Hogares-GEIH-ago2025.pdf \(30 de septiembre de 2025\)](#)

⁶ [Dane/Gran-Encuesta-Integrada-de-Hogares-GEIH-ago2025.pdf \(30 de septiembre de 2025\)](#)

Tabla 1. Distribución porcentual, variación absoluta y contribución a la variación de la población ocupada según rama de actividad
Total nacional
Agosto (2024 - 2025)

Rama de actividad	Total nacional				
	Agosto 2024	Agosto 2025	Distribución % 2025	Variación absoluta	Contribución en p.p.
Población ocupada	23.418	23.811	100	393	
Industrias manufactureras	2.401	2.600	10,9	199	0,8
Construcción	1.532	1.710	7,2	178	0,8
Transporte y almacenamiento	1.665	1.837	7,7	172	0,7
Administración pública y de defensa, educación y atención de la salud humana	2.880	3.027	12,7	147	0,6
Actividades financieras y de seguros	376	479	2,0	102	0,4
Alojamiento y servicios de comida	1.799	1.862	7,8	62	0,3
Actividades inmobiliarias	316	360	1,5	44	0,2
Suministro de electricidad, gas, agua y gestión de desechos [^]	558	573	2,4	14	0,1
Información y comunicaciones	419	408	1,7	-11	0,0
Actividades profesionales, científicas, técnicas y servicios administrativos	1.835	1.781	7,5	-55	-0,2
Actividades artísticas, entretenimiento, recreación y otras actividades de servicios	2.153	2.097	8,8	-57	-0,2
Comercio y reparación de vehículos	4.090	3.925	16,5	-165	-0,7
Agricultura, ganadería, caza, silvicultura y pesca	3.390	3.153	13,2	-237	-1,0

Fuente: DANE, GEIH.

p.p.: puntos porcentuales.

[^]Suministro de electricidad, gas, agua y gestión de desechos[^] incluye la rama de Explotación de minas y canteras.

Nota: por aproximación de decimales y la no inclusión de la categoría "No informa", la suma de las poblaciones, distribuciones y contribuciones puede diferir ligeramente con la información del anexo estadístico.

Nota: poblaciones en miles.

Nota: las ramas de actividad económica están definidas con base en la Clasificación Industrial Internacional Uniforme -CIIU Rev. 4 A.C. (2022). Este documento se puede consultar en el siguiente enlace:

https://www.dane.gov.co/files/sen/nomenclatura/ciiu/CIIU_Rev_4_AC2022.pdf

Población ocupada según posición ocupacional, mes agosto 2025

En agosto de 2025, Obrero, empleado particular y Trabajador por cuenta propia fueron las posiciones ocupacionales que más aportaron positivamente a la variación de los ocupados en el total nacional con 1,8 y 0,9 puntos porcentuales, respectivamente.⁷

Tabla 2. Distribución porcentual, variación absoluta y contribución a la variación de la población ocupada según posición ocupacional
Total nacional
Agosto (2024 - 2025)

Posición ocupacional	Total nacional				
	Agosto 2024	Agosto 2025	Distribución % 2025	Variación absoluta	Contribución en p.p.
Población ocupada	23.418	23.811	100	393	
Obrero, empleado particular	10.145	10.570	44,4	425	1,8
Trabajador por cuenta propia	9.760	9.962	41,8	201	0,9
Jornalero o Peón	741	796	3,3	55	0,2
Empleado doméstico	778	774	3,3	-4	0,0
Patrón o empleador	600	544	2,3	-56	-0,2
Obrero, empleado del gobierno	896	835	3,5	-60	-0,3
Trabajador familiar sin remuneración	489	322	1,4	-168	-0,7

Fuente: DANE, GEIH.

p.p.: puntos porcentuales.

Nota: por aproximación de decimales y la no inclusión de la categoría "Otro", la suma de las poblaciones, distribuciones y contribuciones puede diferir ligeramente con la información del anexo estadístico.

Nota: poblaciones en miles.

Nota: las posiciones ocupacionales se definen a partir de la Clasificación Internacional de la Situación en el Empleo CISE-93. Las definiciones de las posiciones ocupacionales se pueden consultar en el Manual de recolección y conceptos básicos de la GEIH en el siguiente enlace: <https://microdatos.dane.gov.co/index.php/catalog/853/download/23821> (páginas 88 a 92).

⁷ [Dane/Gran-Encuesta-Integrada-de-Hogares-GEIH-ago2025.pdf \(30 de septiembre de 2025\)](#)

Ranking de ciudades según tasa de desocupación, trimestre móvil junio - agosto 2025

Para el trimestre móvil junio - agosto 2025, de las 23 ciudades y áreas metropolitanas, las que presentaron mayores tasas de desocupación fueron: Quibdó (24,4%), Riohacha (14,2%) e Ibagué (12,5%). Las ciudades con menor tasa de desocupación fueron: Cali A.M. (7,8%), Villavicencio (7,3%) y Medellín A.M. (6,4%).⁸

Gráfico 6. Tasa de desocupación según ciudades
Total nacional y 23 ciudades y áreas metropolitanas
Junio - agosto 2025

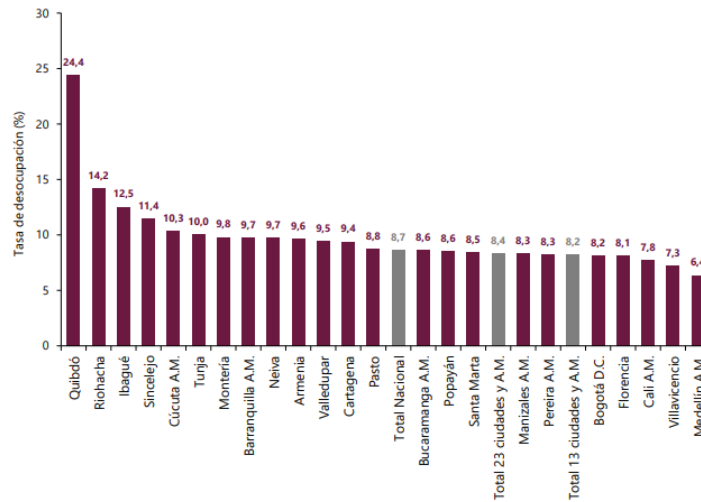

Fuente: DANE, GEIH.
A.M.: área metropolitana

• **PRINCIPALES RESULTADOS – Mercado Laboral**
Gran Encuesta Integrada de Hogares
Agosto 2025⁹

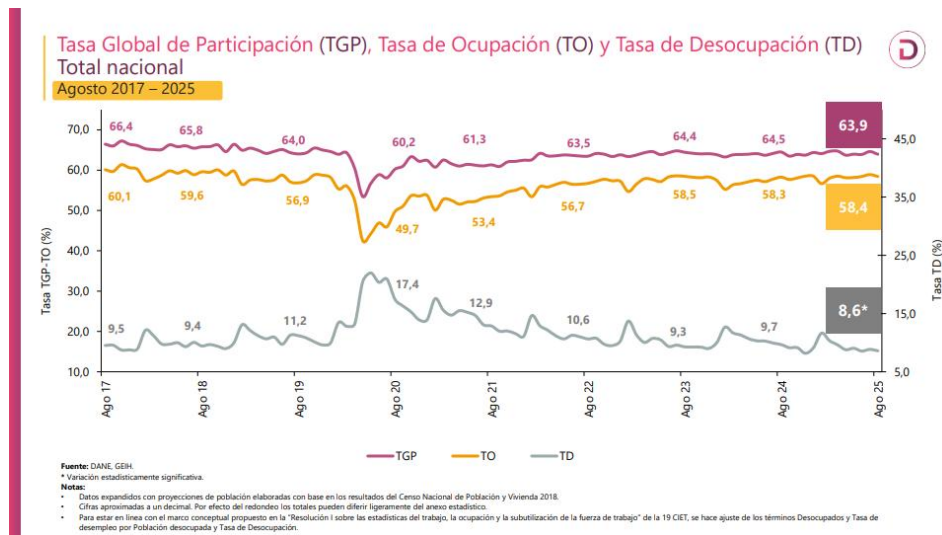

⁸ [Dane/Gran-Encuesta-Integrada-de-Hogares-GEIH-ago2025.pdf \(30 de septiembre de 2025\)](#)

⁹ [Dane/presentacion-rueda-de-prensa-GEIH-ago2025.pdf \(30 de septiembre de 2025\)](#)

Tasa global de participación (TGP), Tasa de ocupación (TO) y Tasa de desocupación (TD) según sexo y brecha



Agosto 2025

Total nacional



4,5 p.p.
Brecha TD

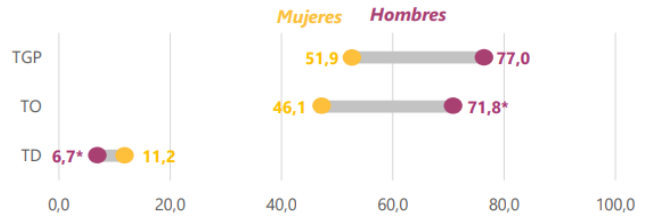

Total 13 ciudad y áreas metropolitanas



2,5 p.p.
Brecha TD

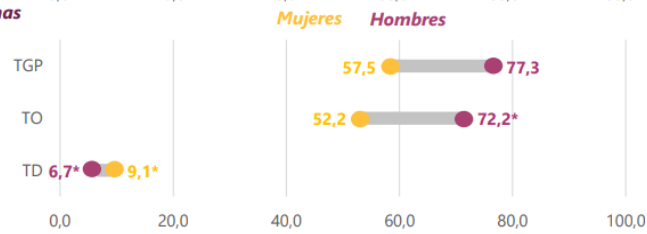

Fuente: DANE, GEH.
p.p.: puntos porcentuales.
* Variación estadísticamente significativa.

Notas:

- La brecha para la tasa de desocupación (TD) está calculada como la diferencia entre la tasa de desocupación de las mujeres menos la tasa de desocupación de los hombres.
- 13 ciudades y áreas metropolitanas incluye Bogotá D.C., Medellín A.M., Cali A.M., Barranquilla A.M., Bucaramanga A.M., Manizales A.M., Pereira A.M., Cúcuta A.M., Pasto, Ibagué, Montería, Cartagena y Villavicencio.
- Datos expandidos con proyecciones de población elaboradas con base en los resultados del Censo Nacional de Población y Vivienda 2018.
- Para estar en línea con el marco conceptual propuesto en la "Resolución I sobre las estadísticas del trabajo, la ocupación y la subutilización de la fuerza de trabajo" de la 19 CIE, se hace ajuste de los términos Desocupados y Tasa de desocupación por Población desocupada y Tasa de Desocupación.

Población ocupada, desocupada, fuera de la fuerza de trabajo y distribución porcentual de la población en edad de trabajar



Agosto (2024 - 2025)



Total nacional

40.741
Población en edad de trabajar



23.811
Población ocupada
+393*

Variación absoluta



2.240
Población desocupada
-265*

Variación absoluta



14.690
Población fuera de la fuerza de trabajo
+422*

Variación absoluta

Agosto 2025

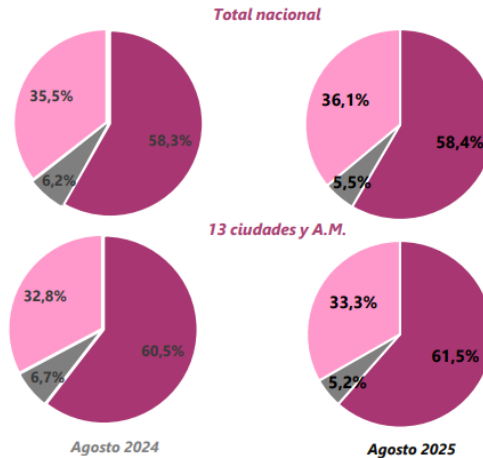

* Variación estadísticamente significativa.

Notas:

- Datos expandidos con proyecciones de población elaboradas con base en los resultados del Censo Nacional de Población y Vivienda 2018.
- Los resultados de la variación absoluta pueden diferir por los valores aproximados a mil.
- Los datos de las poblaciones están en miles de personas.
- 13 ciudades y áreas metropolitanas incluye Bogotá D.C., Medellín A.M., Cali A.M., Barranquilla A.M., Bucaramanga A.M., Manizales A.M., Pereira A.M., Cúcuta A.M., Pasto, Ibagué, Montería, Cartagena y Villavicencio.
- Para estar en línea con el marco conceptual propuesto en la "Resolución I sobre las estadísticas del trabajo, la ocupación y la subutilización de la fuerza de trabajo" de la 19 CIE, se hace ajuste de los términos Desocupados y Tasa de desempleo por Población desocupada y Tasa de Desocupación.

Fuente: DANE, GEH.

Población ocupada según rama de actividad económica

Total nacional

Agosto 2025

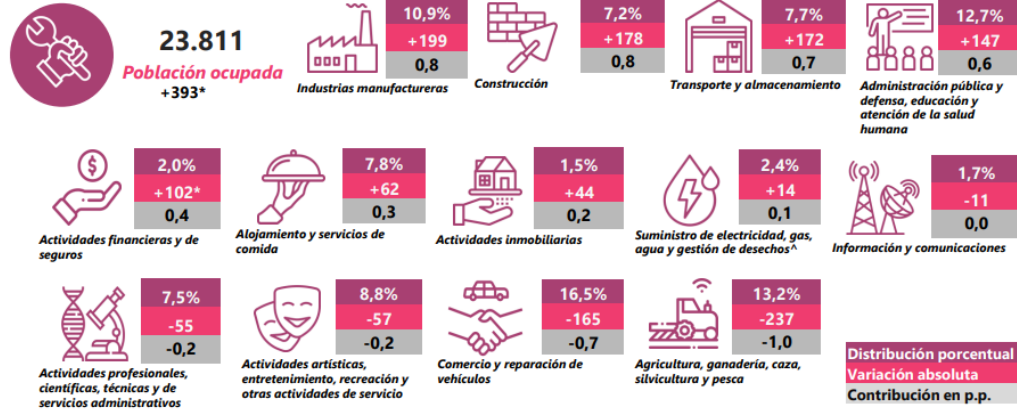

* Variación estadísticamente significativa.
 Suministro de electricidad, gas, agua y gestión de desechos[^] incluye la rama de Explotación de minas y canteras.
 p.p.: Puntos porcentuales.
 Notas:
 - Por efecto de redondeo y la no inclusión de la categoría "No informa", las sumas de las poblaciones, distribuciones, variaciones absolutas y contribuciones pueden diferir del total.
 - Datos expandidos con proyecciones de población elaboradas con base en los resultados del Censo Nacional de Población y Vivienda 2018.
 - Las ramas de actividad económica están definidas con base en la Clasificación Industrial Internacional Uniforme -CIIU Rev. 4 A.C. (2002). El documento se puede consultar en el siguiente enlace: https://www.dane.gov.co/files/ban/homenaje/ciiu/ciiu_Rev_4_Ac2002.pdf
 - Los datos de las poblaciones están en miles de personas.
 Fuente: DANE, GEH.

Tasa de desocupación (TD) desestacionalizada (preliminar)

Total nacional y 13 ciudades y áreas metropolitanas

Agosto 2020 – Agosto 2025

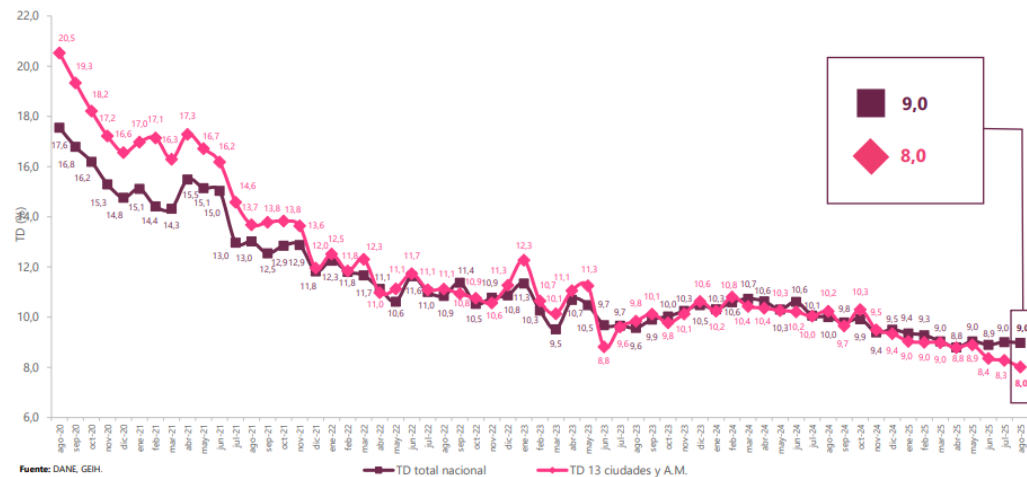

Fuente: DANE, GEH.
 Nota:
 - Datos expandidos con proyecciones de población elaboradas con base en los resultados del Censo Nacional de Población y Vivienda 2018.
 - Total 13 ciudades y áreas metropolitanas incluye Bogotá D.C., Medellín A.M., Cali A.M., Barranquilla A.M., Bucaramanga A.M., Manizales A.M., Pereira A.M., Cúcuta A.M., Pasto, Ibagué, Montería, Cartagena y Villavicencio.

- ENCUESTA MENSUAL DE SERVICIOS (EMS) - Agosto de 2025¹⁰

En agosto de 2025, once de los dieciocho subsectores de servicios presentaron variación positiva en los ingresos totales, en comparación con agosto de 2024.

Gráfico 1. Variación anual de los ingresos nominales, según subsector de servicios Total nacional Agosto 2025^P / agosto 2024



Fuente: DANE, EMS.
^P Cifra provisional

En agosto de 2025, siete de los dieciocho subsectores de servicios presentaron variación positiva en el personal ocupado total, en comparación con agosto de 2024.

¹⁰ Dane.gov.co/encuesta-mensual-de-servicios-EMS (15 de octubre de 2025)

• EVOLUCIÓN GENERAL DE LOS SUBSECTORES DE SERVICIOS

Variación anual de los ingresos nominales y contribución por tipo de ingresos, según subsector de servicios (agosto 2025/ agosto 2024)

En agosto de 2025, once de los dieciocho subsectores de servicios presentaron variación positiva en los ingresos totales, en comparación con agosto de 2024.¹¹

Tabla 1. Variación anual de los ingresos y contribución por tipo de ingresos, según subsector de servicios
Total nacional
Agosto 2025^P / agosto 2024

Sección	División	Descripción	Ingresos nominales		Ingresos por servicios			
			Variación (%)		Contribución (PP)			
H	División 52	Almacenamiento y actividades complementarias al transporte	9,8	9,4	-0,1	0,5		
H	División 53	Correo y servicios de mensajería	8,0	8,1	0,0	-0,1		
I	División 56	Restaurantes, catering y bares	9,8	8,9	0,7	0,3		
J	División 58	Actividades de edición	-1,7	-3,5	-0,8	2,5		
J	División 59, excepto Clase 5920	Producción de películas cinematográficas y programas de televisión	-15,4	-16,5	1,7	-0,6		
J	División 60 y Clase 6391	Actividades de programación y transmisión, agencias de noticias	5,4	6,7	0,1	-1,3		
J	División 61	Telecomunicaciones	3,4	0,6	2,2	0,6		
J	División 62, División 63, excepto Clase 6391	Desarrollo de sistemas informáticos y procesamiento de datos	0,8	2,7	-1,9	0,0		
LN	Sección L, División 68 Sección N, Divisiones 7710, 7729 y 7730	Inmobiliarias, alquiler de maquinaria y equipo	-0,3	1,1	-1,4	0,0		
M	Divisiones 69, 70, 71, 72, Clase 7320, División 74	Actividades profesionales científicas y técnicas	-0,0	-0,2	0,0	0,1		
M	Clase 7310	Publicidad	-2,0	-1,9	-0,1	-0,0		
N	Divisiones 78, 80 y 81, excepto Clase 8130	Actividades de empleo, seguridad e investigación privada, servicios a edificios	13,6	13,5	-0,1	0,1		
N	Clase 8220	Actividades de centros de llamadas (Call center)	-5,1	-5,1	0,0	0,0		
N	División 82 excepto Clase 8220	Actividades administrativas y de apoyo de oficina y otras actividades, excepto call center	15,7	15,5	0,0	0,3		
P	Grupo 854	Educación superior privada	8,2	6,9	0,0	1,3		
Q	Clase 8610	Salud humana privada con internación	3,2	3,5	-0,3	0,0		
Q	División 86 excepto Clase 8610	Salud humana privada sin internación	3,3	3,1	0,0	0,2		
S	Divisiones 90, 92, 93, 95 y 96	Otros servicios de entretenimiento y otros servicios	-0,8	1,1	-0,6	-1,3		

Fuente: DANE, EMS.

^P Cifra provisional

(PP) Puntos porcentuales

Nota: por aproximación decimal, se puede presentar diferencia en la suma de las contribuciones frente a la variación total.

¹¹ [Dane.gov.co/boletin-EMS-ago2025.pdf](https://dane.gov.co/boletin-EMS-ago2025.pdf) (15 de octubre de 2025)

Variación anual del personal ocupado total y contribución por tipo de contratación, según subsector de servicios (agosto 2025/ agosto2024)

En agosto de 2025, siete de los dieciocho subsectores de servicios presentaron variación positiva en el personal ocupado total, en comparación con agosto de 2024.¹²

Tabla 2. Variación anual del personal ocupado total y contribución por categoría de contratación, según subsector de servicios
Total nacional
Agosto 2025^P / agosto 2024

Sección	División	Descripción	Personal ocupado total ^P	Permanente	Temporal directo	Agencias	Misión ^{**} Hora cátedra ^{***}
			Variación (%)				
H	División 52	Almacenamiento y actividades complementarias al transporte	2,8	2,2	0,7	-0,1	--
H	División 53	Correo y servicios de mensajería	-1,4	-1,0	1,3	-1,8	--
I	División 56	Restaurantes, catering y bares	-1,3	1,6	-1,8	-1,1	--
J	División 58	Actividades de edición	-2,5	0,5	-3,7	0,7	--
J	División 59, excepto Clase 5920	Producción de películas cinematográficas y programas de televisión	2,2	3,8	1,6	-3,2	--
J	División 60 y Clase 6391	Actividades de programación y transmisión, agencias de noticias	0,4	-1,8	-0,3	2,5	--
J	División 61	Telecomunicaciones	-7,1	-4,5	-1,4	-1,2	--
J	División 62, División 63, excepto Clase 6391	Desarrollo de sistemas informáticos y procesamiento de datos	0,2	0,3	-0,1	0,0	--
LN	Sección L, División 68 Sección N, Divisiones 7710, 7729 y 7730	Inmobiliarias, alquiler de maquinaria y equipo	0,6	1,1	0,3	-0,7	--
M	Divisiones 69, 70, 71, 72, Clase 7320, División 74	Actividades profesionales científicas y técnicas	-6,4	-4,7	-1,8	0,2	--
M	Clase 7310	Publicidad	-0,7	1,1	-1,7	-0,2	--
N	Divisiones 78, 80 y 81, excepto Clase 8130	Actividades de empleo, seguridad e investigación privada, servicios a edificios	-0,6	0,3	-0,3	-0,1	-0,6
N	Clase 8220	Actividades de centros de llamadas (Call center)	-3,6	-0,6	-3,0	-0,1	--
N	División 82 excepto Clase 8220	Actividades administrativas y de apoyo de oficina y otras actividades, excepto call center	3,1	-1,4	5,6	-1,2	--
P	Grupo 854	Educación superior privada	-1,2	-0,2	-0,9	0,1	-0,1
Q	Clase 8610	Salud humana privada con internación	-1,7	-3,4	1,7	-0,1	--
Q	División 86 excepto Clase 8610	Salud humana privada sin internación	0,7	-1,5	1,7	0,5	--
S	Divisiones 90, 92, 93, 95 y 96	Otros servicios de entretenimiento y otros servicios	-0,2	-0,6	0,6	-0,2	--

Fuente: DANE, EMS.

^P Cifra provisional

(PP) Puntos porcentuales

* Incluye personal permanente, personal temporal directo y personal temporal contratado a través de agencias de suministro de personal.

** Personal en misión aplica para la sección N, divisiones 78, 80 y 81, excepto Clase 8130.

*** Personal hora cátedra aplica para la sección P - grupo 854.

Nota: por aproximación decimal, se puede presentar diferencia en la suma de las contribuciones frente a la variación total.

¹² [Dane.gov.co/boletin-EMS-ago2025.pdf](https://dane.gov.co/boletin-EMS-ago2025.pdf) (15 de octubre de 2025)

Variación anual de los salarios y contribución por tipo de contratación, según subsector de servicios (agosto 2025/ agosto 2024)

En agosto de 2025, todos los subsectores de servicios presentaron variación positiva en los salarios, en comparación con agosto de 2024.¹³

Tabla 3. Variación anual de los salarios y contribución por categoría de contratación, según subsector de servicios Total nacional Agosto 2025^P / agosto 2024

Clasificación CIU Rev. 4 A.C.			Personal ocupado sin agencias ^P	Permanente	Temporal directo	Misión ^{**} Hora cátedra ^{***}
Sección	División	Descripción	Variación (%)	Contribución (PP)		
H	División 52	Almacenamiento y actividades complementarias al transporte	5,8	3,8	2,0	--
H	División 53	Correo y servicios de mensajería	13,3	10,0	3,3	--
I	División 56	Restaurantes, catering y bares	14,5	7,4	7,1	--
J	División 58	Actividades de edición	5,9	2,5	3,5	--
J	División 58, excepto Clase 5920	Producción de películas cinematográficas y programas de televisión	5,7	1,4	4,3	--
J	División 60 y Clase 6391	Actividades de programación y transmisión, agencias de noticias	3,5	1,3	2,2	--
J	División 61	Telecomunicaciones	4,2	2,6	1,6	--
J	División 62, División 63, excepto Clase 6391	Desarrollo de sistemas informáticos y procesamiento de datos	5,5	3,3	2,3	--
LN	Sección L.División 68 Sección N. Divisiones 7710, 7729 y 7730	Inmobiliarias, alquiler de maquinaria y equipo	9,4	6,5	2,9	--
M	Divisiones 69, 70, 71, 72, Clase 7320, División 74	Actividades profesionales científicas y técnicas	7,6	4,3	3,2	--
M	Clase 7310	Publicidad	7,1	3,8	3,4	--
N	Divisiones 78, 80 y 81, excepto Clase 8130	Actividades de empleo, seguridad e investigación privada, servicios a edificios	9,9	3,4	4,1	2,5
N	Clase 8220	Actividades de centros de llamadas (Call center)	6,9	3,8	3,1	--
N	División 82 excepto Clase 8220	Actividades administrativas y de apoyo de oficina y otras actividades, excepto call center	7,2	5,0	2,2	--
P	Grupo 854	Educación superior privada	7,1	1,3	1,7	4,1
Q	Clase 8610	Salud humana privada con internación	5,6	2,5	3,1	--
Q	División 86 excepto Clase 8610	Salud humana privada sin internación	8,3	3,3	5,0	--
S	Divisiones 90, 92, 93, 95 y 96	Otros servicios de entretenimiento y otros servicios	10,0	4,5	5,4	--

Fuente: DANE, EMS.

^P Cifra provisional

(PP) Puntos porcentuales

* Hace referencia a la variación de los salarios promedio del personal ocupado total excluyendo al personal contratado a través de agencias de suministro de personal.

** Personal en misión aplica para la sección N, divisiones 78, 80 y 81, excepto Clase 8130.

*** Personal hora cátedra aplica para la sección P - grupo 854.

Nota: por aproximación decimal, se puede presentar diferencia en la suma de las contribuciones frente a la variación total.

¹³ [Dane.gov.co/boletin-EMS-ago2025.pdf](https://dane.gov.co/boletin-EMS-ago2025.pdf) (15 de octubre de 2025)

Variación año corrido de los ingresos nominales, personal ocupado total y salarios, según subsector de servicios (enero - agosto 2025 /enero - agosto 2024)

En lo corrido de 2025, quince de los dieciocho subsectores de servicios presentaron variación positiva en los ingresos, tres presentaron aumento en el personal ocupado total y todos los subsectores presentaron incremento en los salarios, en comparación con el mismo periodo de 2024.¹⁴

Tabla 4. Variación año corrido de los ingresos nominales, personal ocupado total y salarios, según subsector de servicios
Total nacional
Enero - agosto 2025^P / enero - agosto 2024

Sección	División	Descripción	Variación (%) Año corrido		
			Ingresos	Personal Ocupado total ^{**}	Salarios ^{**}
H	División 52	Almacenamiento y actividades complementarias al transporte	15,4	2,9	7,5
H	División 53	Correo y servicios de mensajería	11,0	-1,8	10,1
I	División 56	Restaurantes, catering y bares	8,8	-0,8	10,2
J	División 58	Actividades de edición	-0,3	-4,6	7,5
J	División 59, excepto Clase 5920	Producción de películas cinematográficas y programas de televisión	-2,4	-2,5	8,5
J	División 60 y Clase 6391	Actividades de programación y transmisión, agencias de noticias	5,0	-3,4	4,8
J	División 61	Telecomunicaciones	4,5	-7,6	7,1
J	División 62, División 63, excepto Clase 6391	Desarrollo de sistemas informáticos y procesamiento de datos	9,3	-1,3	7,6
LN	Sección L. División 68 Sección N. Divisiones 7710, 7729 y 7730	Inmobiliarias, alquiler de maquinaria y equipo	5,9	0,7	7,8
M	Divisiones 69, 70, 71, 72, Clase 7320, División 74	Actividades profesionales científicas y técnicas	3,4	-7,3	8,6
M	Clase 7310	Publicidad	4,4	-2,8	10,5
N	Divisiones 78, 80 y 81, excepto Clase 8130	Actividades de empleo, seguridad e investigación privada, servicios a edificios	12,1	-2,1	9,5
N	Clase 8220	Actividades de centros de llamadas (Call center)	-0,4	-3,7	8,2
N	División 82 excepto Clase 8220	Actividades administrativas y de apoyo de oficina y otras actividades, excepto call center	10,3	3,2	8,4
P	Grupo 854	Educación superior privada	7,2	-1,4	7,0
Q	Clase 8610	Salud humana privada con internación	3,7	-2,1	4,9
Q	División 86 excepto Clase 8610	Salud humana privada sin internación	6,2	-0,1	6,8
S	Divisiones 90, 92, 93, 95 y 96	Otros servicios de entretenimiento y otros servicios	6,1	-0,9	10,3

Fuente: DANE, EMS.

^P Cifra provisional

* Incluye personal permanente, personal temporal directo y personal temporal contratado a través de agencias de suministro de personal.

** Hace referencia a la variación de los salarios promedio del personal ocupado total excluyendo al personal contratado a través de agencias de suministro de personal.

¹⁴ Dane.gov.co/boletin-EMS-ago2025.pdf (15 de octubre de 2025)

Variación doce meses de los ingresos nominales, personal ocupado total y salarios, según subsector de servicios (septiembre 2024 – agosto 2025 / septiembre 2023 - agosto 2024)

En el año móvil hasta agosto de 2025, catorce de los dieciocho subsectores de servicios presentaron variación positiva en los ingresos, tres presentaron incremento en el personal ocupado total y todos los subsectores presentaron aumento en los salarios, en comparación con el mismo periodo comprendido hasta agosto de 2024.¹⁵

Tabla 5. Variación doce meses de los ingresos nominales, personal ocupado total y salarios, según subsector de servicios
Total nacional
Septiembre 2024 - agosto 2025^P / septiembre 2023 - agosto 2024

Sección	División	Descripción	Variación (%) Doce meses		
			Ingresos	Personal Ocupado total*	Salarios**
H	División 52	Almacenamiento y actividades complementarias al transporte	17,7	2,2	9,0
H	División 53	Correo y servicios de mensajería	12,6	-3,1	11,0
I	División 56	Restaurantes, catering y bares	8,1	-0,6	10,3
J	División 58	Actividades de edición	-2,3	-5,1	8,1
J	División 59, excepto Clase 5920	Producción de películas cinematográficas y programas de televisión	-1,8	-0,7	9,8
J	División 60 y Clase 6391	Actividades de programación y transmisión, agencias de noticias	-1,3	-4,4	5,2
J	División 61	Telecomunicaciones	4,1	-6,7	6,8
J	División 62, División 63, excepto Clase 6391	Desarrollo de sistemas informáticos y procesamiento de datos	8,3	-1,2	8,0
LN	Sección L, División 68 Sección N, Divisiones 7710, 7729 y 7730	Inmobiliarias, alquiler de maquinaria y equipo	4,6	1,1	7,1
M	Divisiones 69, 70, 71, 72, Clase 7320, División 74	Actividades profesionales científicas y técnicas	-2,1	-7,4	9,3
M	Clase 7310	Publicidad	2,5	-3,6	11,8
N	Divisiones 78, 80 y 81, excepto Clase 8130	Actividades de empleo, seguridad e investigación privada, servicios a edificios	10,2	-3,3	10,3
N	Clase 8220	Actividades de centros de llamadas (Call center)	1,1	-4,3	7,6
N	División 82 excepto Clase 8220	Actividades administrativas y de apoyo de oficina y otras actividades, excepto call center	9,7	3,6	7,8
P	Grupo 854	Educación superior privada	7,7	-1,8	7,6
Q	Clase 8610	Salud humana privada con internación	5,2	-1,8	5,1
Q	División 86 excepto Clase 8610	Salud humana privada sin internación	6,3	-0,4	7,0
S	Divisiones 90, 92, 93, 95 y 96	Otros servicios de entretenimiento y otros servicios	7,4	-1,1	10,2

Fuente: DANE, EMS.

^P Cifra provisional

* Incluye personal permanente, personal temporal directo y personal temporal contratado a través de agencias de suministro de personal.

** Hace referencia a la variación de los salarios promedio del personal ocupado total excluyendo al personal contratado a través de agencias de suministro de personal.

¹⁵ [Dane.gov.co/boletin-EMS-ago2025.pdf](https://dane.gov.co/boletin-EMS-ago2025.pdf) (15 de octubre de 2025)

III. TÉCNICO

El objeto para la presente contratación es la **“PRESTACIÓN DE SERVICIOS DE APOYO A LA GESTIÓN PARA EL ACOMPAÑAMIENTO EN EL DESARROLLO DE LAS ACTIVIDADES DE ÍNDOLE OPERATIVA Y MISIONAL DE LA OFICINA DEL SISBÉN”**.

Para la consecución del objeto del futuro contrato, se requiere de la prestación de servicios de apoyo a la gestión de veintiuno (21) personas naturales en las diferentes actividades operativas y misionales que se requieran en procura del cumplimiento del objeto misional de la misma, así como de las metas del proyecto de Actualización de la Base de Datos del SISBEN.

A continuación, se detallan los perfiles, las obligaciones específicas y el valor de los contratos:

CANTIDAD	PERFIL	OBLIGACIONES ESPECIFICAS	VALOR DE CADA CONTRATO
1	Bachiller con experiencia general en entidades públicas o privadas de seis (6) meses.	<ol style="list-style-type: none"> 1. Apoyar a la Oficina en los trámites relacionados con la Actualización de personas de las fichas de Sisbén. 2. Apoyar a la Oficina en los trámites relacionados con la inclusión de personas de las fichas de Sisbén 3. Apoyar a la Oficina en los trámites relacionados con el retiro de personas de las fichas de Sisbén. 4. Apoyar en las campañas y brigadas de sisbenización en los diferentes barrios del Distrito de Barranquilla. 5. Recibir y custodiar las prendas distintivas del Sisbén que le sean entregadas y regresarlas limpias al finalizar el contrato, antes de la presentación de la última cuenta de cobro. 6. Mantener la confidencialidad de la información recolectada. 7. Las demás que se deriven del objeto contractual. 	\$ 4.285.000
17	Bachiller con experiencia general en entidades públicas o privadas de nueve (9) meses.	<ol style="list-style-type: none"> 1. Apoyar a la Oficina en los trámites relacionados con la Actualización de personas de las fichas de Sisbén. 2. Apoyar a la Oficina en los trámites relacionados con la inclusión de personas de las fichas de Sisbén 3. Apoyar a la Oficina en los trámites relacionados con el retiro de personas de las fichas de Sisbén. 4. Apoyar en las campañas y brigadas de sisbenización en los diferentes barrios del Distrito de Barranquilla. 5. Recibir y custodiar las prendas distintivas del Sisbén que le sean entregadas y regresarlas limpias al finalizar el contrato, antes de la presentación de la última cuenta de cobro. 6. Mantener la confidencialidad de la información recolectada. 7. Las demás que se deriven del objeto contractual. 	\$ 5.000.000
3	Bachiller con experiencia general en entidades públicas o privadas de catorce (14) meses.	<ol style="list-style-type: none"> 1. Apoyar a la Oficina en los trámites relacionados con la Actualización de personas de las fichas de Sisbén. 2. Apoyar a la Oficina en los trámites relacionados con la inclusión de personas de las fichas de Sisbén 3. Apoyar a la Oficina en los trámites relacionados con el retiro de personas de las fichas de Sisbén. 4. Apoyar en las campañas y brigadas de sisbenización en los diferentes barrios del Distrito de Barranquilla. 5. Recibir y custodiar las prendas distintivas del Sisbén que le sean entregadas y regresarlas limpias al finalizar el contrato, antes de la presentación de la última cuenta de cobro. 6. Mantener la confidencialidad de la información recolectada. 7. Las demás que se deriven del objeto contractual. 	\$ 6.000.000

OBLIGACIONES GENERALES DEL CONTRATISTA

1. Efectuar el cargue en la plataforma SECOP II, de todos los documentos precontractuales exigidos en este documento, para la celebración de su contrato electrónico.
2. Cumplir con las cotizaciones al Sistema de Seguridad Social Integral durante la ejecución del contrato.
3. Mantener actualizados todos sus documentos en el Distrito, especialmente el RUT. En caso de algún cambio en su situación tributaria deberá presentar un nuevo RUT al área de cuentas de la Secretaría General y/o a la Oficina de Contabilidad de la Secretaría de Hacienda.
4. Indicar al momento de presentar la propuesta si es o no responsable del IVA.
5. Mantener actualizada la hoja de Vida y la Declaración de bienes y rentas en el Sigep.
6. Captura de pantalla de aprobación de hoja de vida del Sigep.
7. Realizarse el Examen Médico Ocupacional de conformidad con el Decreto 1072 de 2015 y mantenerlo vigente durante la ejecución del contrato.
8. Afiliarse al Sistema de Riesgos Laborales.
9. Asistir a las reuniones presenciales o virtuales que sean programadas por parte de la Secretaría General del Distrito.
10. Cumplir con las demás obligaciones que se deriven de la esencia o naturaleza del contrato.
11. Mantener estricta reserva y confidencialidad sobre la información que conozca por causa o con ocasión del contrato.
12. Presentar al supervisor el del contrato un informe mensual sobre las actividades realizadas durante la ejecución del contrato.
13. Prestar los servicios en los términos y condiciones establecidas y formuladas en la propuesta y requeridas por el Distrito.
14. Contar con las herramientas necesarias para la prestación de su servicio.
15. El contratista deberá cancelar las estampillas distritales que se generen con la suscripción del contrato, en el término Máximo de 10 días contados a partir de su suscripción, de conformidad con lo dispuesto en el Estatuto Tributario Distrital

IV. ESTUDIO DE LA OFERTA¹⁶



ANÁLISIS DE OFERTA

De acuerdo con la información obtenida en la consulta realizada en el modelo de abastecimiento estratégico; Análisis de la Oferta de Colombia Compra Eficiente, frente a la búsqueda de proveedores del sector cuyo objeto se vincula al código **80111600**, se puede evidenciar que entre el periodo octubre 28 de 2024 a octubre 27 de 2025 se suscribieron por Contratación Directa en el Distrito 8176 contratos por valor de \$548,95 mil M donde participaron 6076 proveedores, los cuales se relacionan a continuación:

¹⁶ [Colombiacompra/herramienta-de-visualizacion-para-el-analisis-de-la-demanda-y-de-la-oferta](https://colombiacompra/herramienta-de-visualizacion-para-el-analisis-de-la-demanda-y-de-la-oferta) (Oct 28-2024 a Oct 27-2025)

Valor Contratación \$548,95 mil M	Número de Proveedores 6076	Número de Contratos 8176
--	---	---

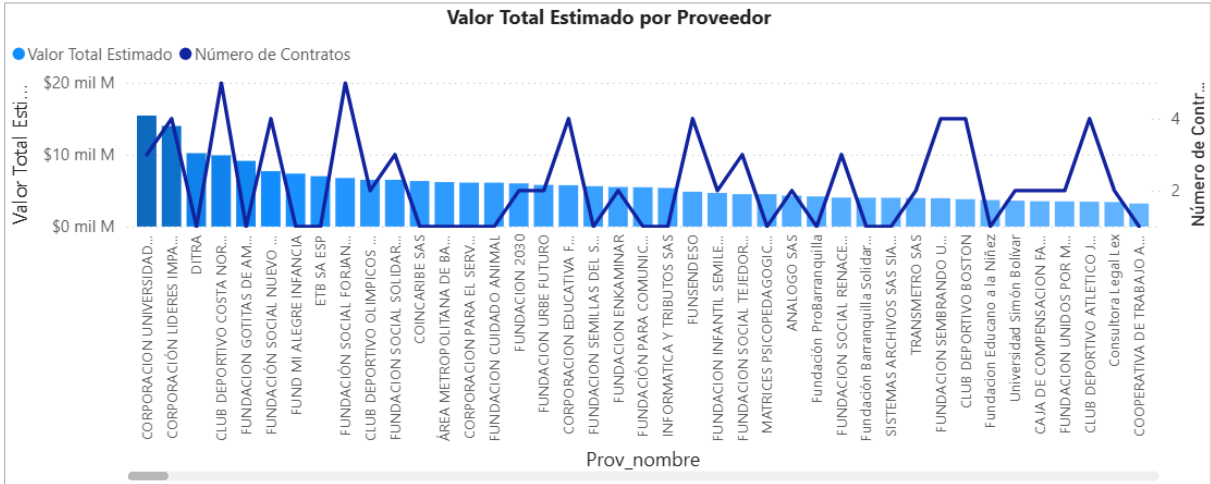

Es importante observar las gráficas a continuación, donde se evidencia que la mayoría de los contratos con objetos relacionados al expuesto en el presente análisis corresponden a proveedores no plurales con una participación del 100% (7892 contratos). Así mismo, se relaciona un valor aproximado de \$543,2 mil M de los contratos ejecutados para proponentes no plurales:

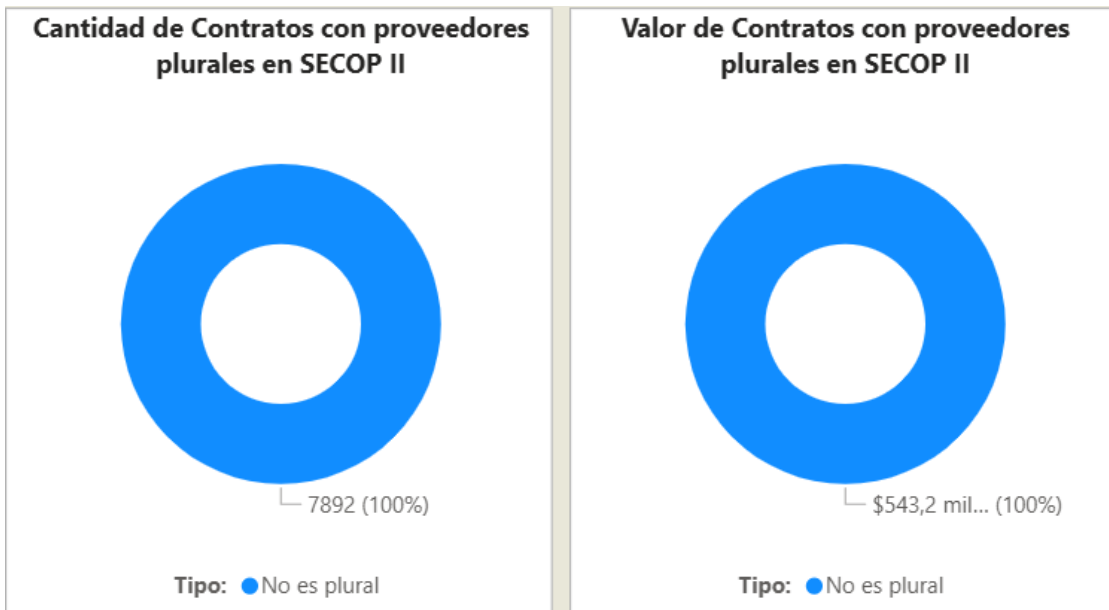

De forma general, en la siguiente gráfica establece la comparación de la Cantidad de Contratos Mensual de la entidad y la Cantidad de Contratos Anual, en el período octubre 28 de 2024 a octubre 27 de 2025, comparado con la vigencia anterior y actual:

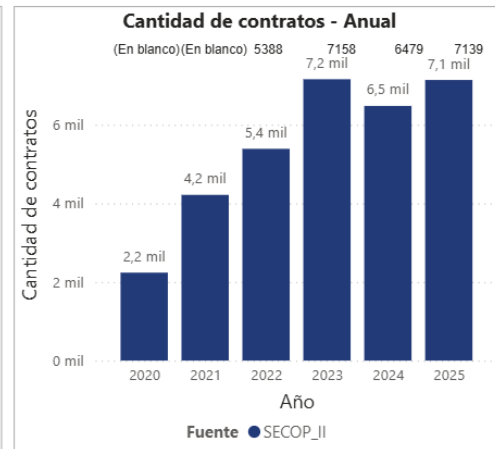
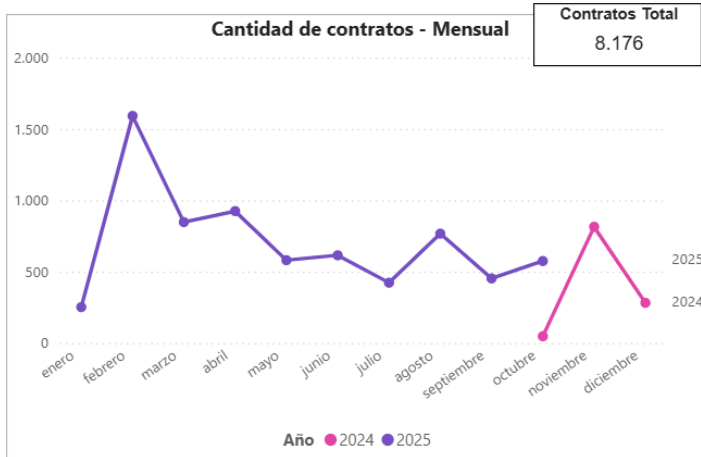

El Valor Total Estimado por Entidad del Distrito Especial, Industrial y Portuario de Barranquilla es de \$548.954.063.784 cuyo código clasificador de naciones unidas está relacionado con el descrito en el presente análisis, se describe la gráfica a continuación:

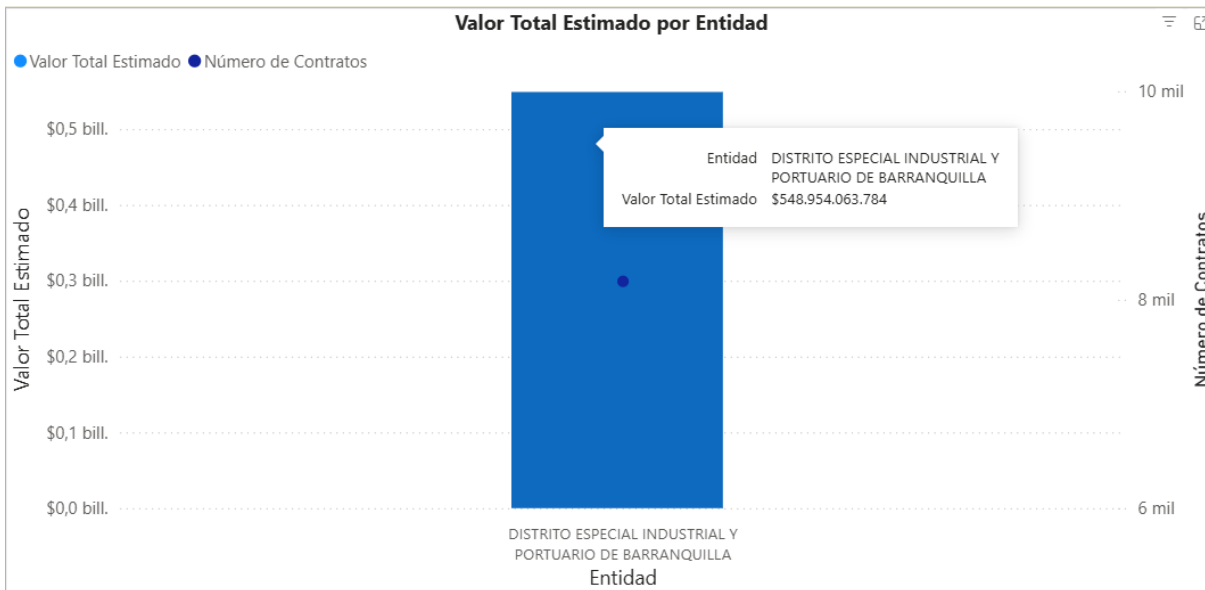

En el mismo sentido, teniendo en cuenta el código de naciones unidas relacionado en el presente estudio y habiendo consultado el histórico de contratación en la plataforma SECOP II, la Modalidad de Contratación Directa registra un Valor Total Estimado de \$548.954.063.784 en este tipo de procesos:

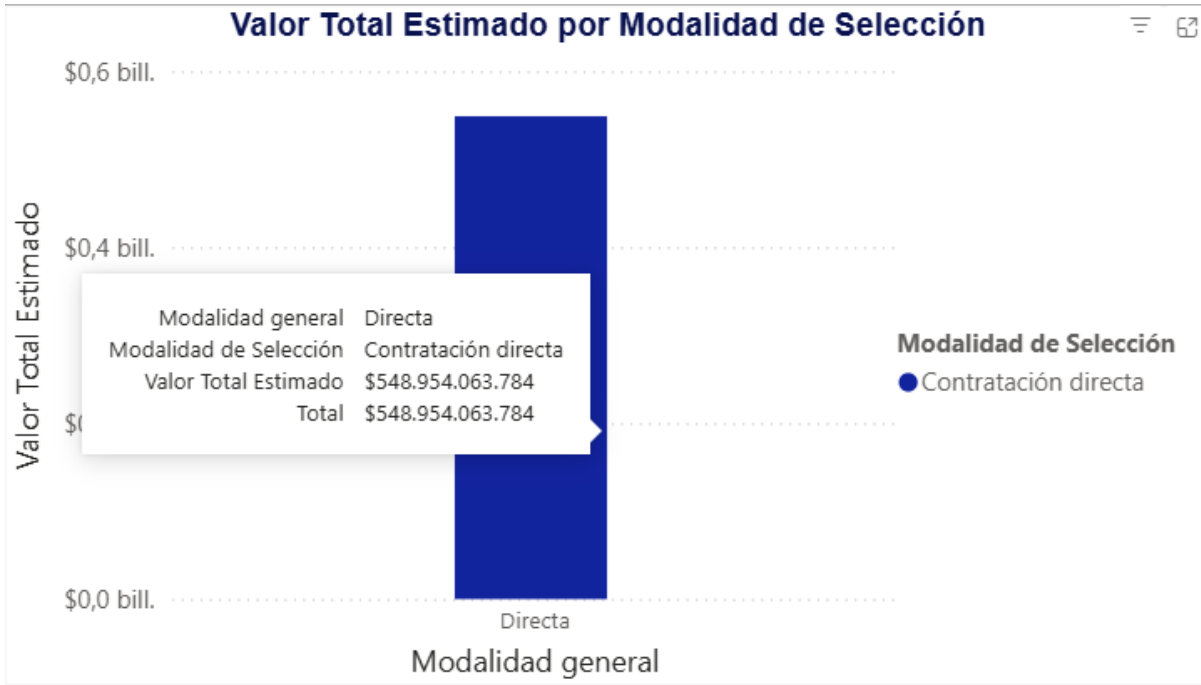

V. ESTUDIOS DE LA DEMANDA¹⁷



ANÁLISIS DE DEMANDA

Con la aplicación de la Herramienta para el Análisis de la Demanda, del Modelo de Abastecimiento Estratégico de la Agencia Nacional de Contratación Pública de Colombia Compra Eficiente, donde se consultaron los contratos celebrados con cargo al código de clasificación correspondiente al presente estudio:

- **80111600: Servicios de personal temporal**

De la consulta realizada se obtienen las siguientes conclusiones:

En el periodo octubre 28 de 2024 a octubre 27 de 2025 se suscribieron en el Distrito alrededor de 8176 contratos y se estima que el valor de estos fue de \$548,95 mil millones de pesos aproximadamente:

¹⁷ [Colombiacompra/herramienta-de-visualizacion-para-el-analisis-de-la-demanda-y-de-la-oferta](https://colombiacompra/herramienta-de-visualizacion-para-el-analisis-de-la-demanda-y-de-la-oferta) (Oct 28-2024 a Oct 27-2025)

Valor Total Estimado para el Proveedor \$548,95 mil M	Número de Contratos del Proveedor 8176	Origen del Proveedor No identificado
--	---	---



Además, puede apreciarse que el origen de los proveedores fue un 95,78% del Departamento del Atlántico, seguido del Distrito Capital de Bogotá con un 1,95%:

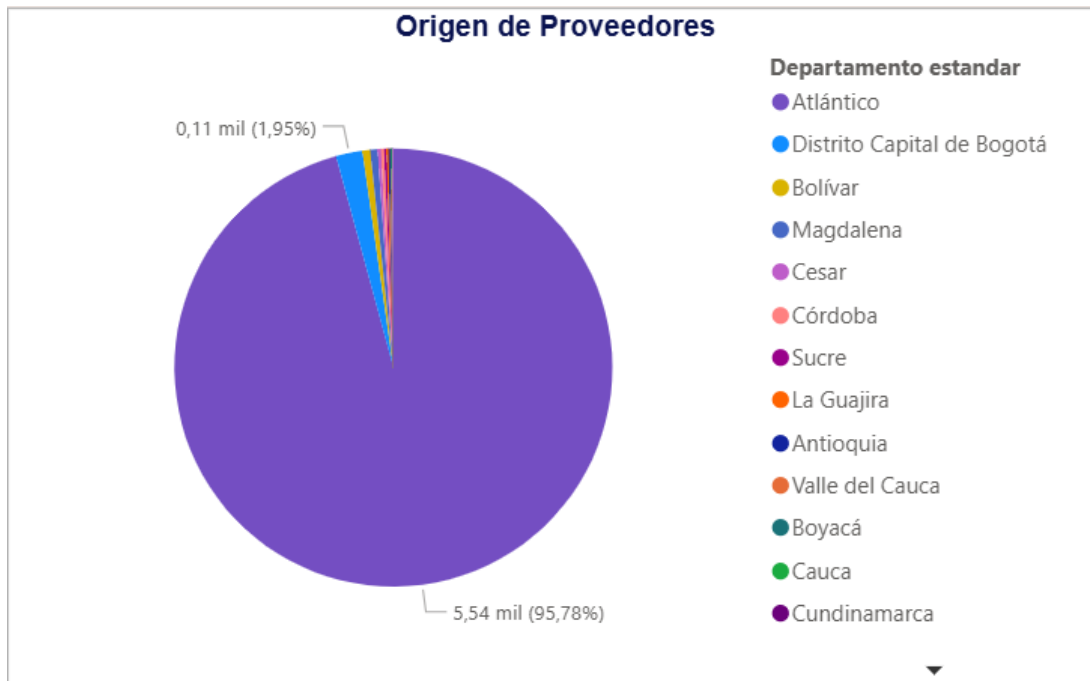

Con respecto a el origen de proveedores, si son de origen nacional o internacional, se observa que la mayoría de los contratos registrados (7888), son contratistas nacionales:

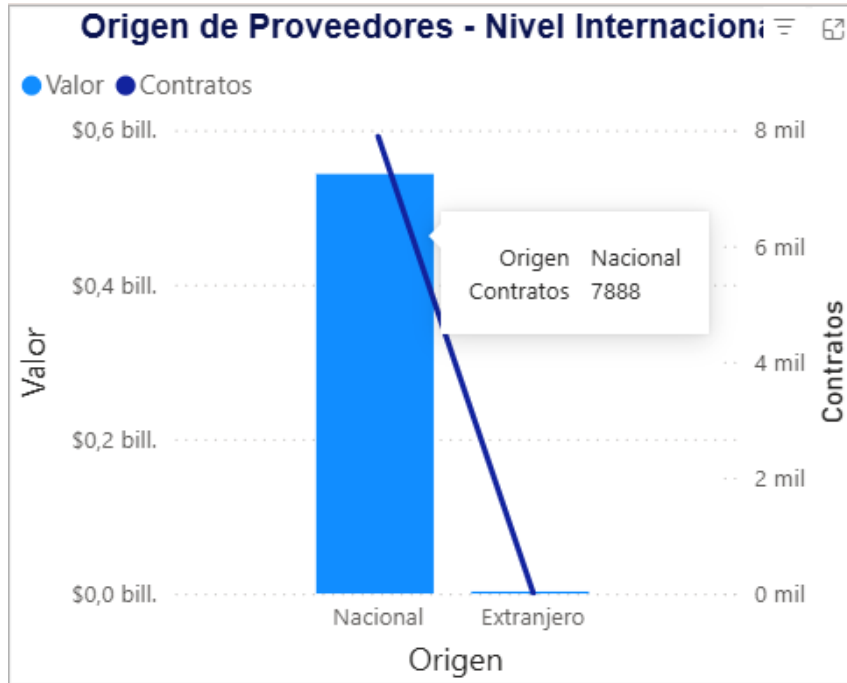

Comportamiento Contratación por bienes de UNSPSC

En cuanto al Código de Clasificación UNSPSC descrito en el presente estudio, se observa que la clasificación de bienes **8011** mantiene una participación registrada en la plataforma de la vigencia 2024 de 8,78% y de la vigencia 2025 de 91,22%:

Año	Comportamiento contratación por bienes y servicios de UNSPSC						Total		
	2024			2025			Contratos	Valor	Participación
Classificador de Bienes y Servicios - Familia	Contratos	Valor	Participación	Contratos	Valor	Participación			
8011 - Servicios de recursos humanos	1145	\$48.190.226.028	8,78%	7031	\$500.763.837.756	91,22%	8176	\$548.954.063.784	100,00%
801116 - Servicios de personal temporal	1145	\$48.190.226.028	8,78%	7031	\$500.763.837.756	91,22%	8176	\$548.954.063.784	100,00%
Total	1145	\$48.190.226.028	8,78%	7031	\$500.763.837.756	91,22%	8176	\$548.954.063.784	100,00%

Consulta de Históricos

A continuación, se presenta información referente a contratos similares al objeto del presente estudio correspondiente a años anteriores en el Distrito Especial, Industrial y Portuario de Barranquilla. Algunos de esos procesos son:

AÑO	NÚMERO DE CONTRATO	TIPO DE PROCESO	ENTIDAD	PLAZO	OBJETO	CUANTÍA
2024	CD-06-2024-4723	Contratación directa	DISTRITO ESPECIAL INDUSTRIAL Y PORTUARIO DE BARRANQUILLA	132 (Días)	PRESTACIÓN DE SERVICIOS DE APOYO A LA GESTIÓN PARA EL ACOMPAÑAMIENTO EN EL DESARROLLO DE LAS ACTIVIDADES DE ÍNDOLE OPERATIVA Y MISIONAL DE LA OFICINA DEL SISBÉN.	\$ 16.650.000
2024	CD-48-2024-0831	Contratación directa	DISTRITO ESPECIAL INDUSTRIAL Y PORTUARIO DE BARRANQUILLA	319 (Días)	PRESTACIÓN DE SERVICIOS DE APOYO A LA GESTIÓN PARA EL ACOMPAÑAMIENTO EN EL DESARROLLO DE LAS ACTIVIDADES DE ÍNDOLE OPERATIVA Y MISIONAL DE LA OFICINA DEL SISBÉN.	\$ 36.300.000
2024	CD-06-2024-4722	Contratación directa	DISTRITO ESPECIAL INDUSTRIAL Y PORTUARIO DE BARRANQUILLA	132 (Días)	PRESTACIÓN DE SERVICIOS DE APOYO A LA GESTIÓN PARA EL ACOMPAÑAMIENTO EN EL DESARROLLO DE LAS ACTIVIDADES DE ÍNDOLE OPERATIVA Y MISIONAL DE LA OFICINA DEL SISBÉN.	\$ 11.250.000
2023	CD-06-2023-2878	Contratación directa	DISTRITO ESPECIAL INDUSTRIAL Y PORTUARIO DE BARRANQUILLA	4 (Meses)	PRESTACIÓN DE SERVICIO DE APOYO A LA GESTIÓN PARA EL ACOMPAÑAMIENTO EN EL DESARROLLO DE LAS ACTIVIDADES DE ÍNDOLE OPERATIVA Y MISIONAL DE LA OFICINA DEL SISBÉN.	\$ 13.090.908
2023	CD-06-2023-2881	Contratación directa	DISTRITO ESPECIAL INDUSTRIAL Y PORTUARIO DE BARRANQUILLA	4 (Meses)	PRESTACIÓN DE SERVICIO DE APOYO A LA GESTIÓN PARA EL ACOMPAÑAMIENTO EN EL DESARROLLO DE LAS ACTIVIDADES DE ÍNDOLE OPERATIVA Y MISIONAL DE LA OFICINA DEL SISBÉN.	\$ 10.909.091
2022	CD-06-2022-4774	Contratación directa	DISTRITO ESPECIAL INDUSTRIAL Y PORTUARIO DE BARRANQUILLA	89 (Días)	PRESTACIÓN DE SERVICIO DE APOYO A LA GESTIÓN DEL DISTRITO DE BARRANQUILLA EN EL DESARROLLO DE LAS ACTIVIDADES DE ÍNDOLE OPERATIVA Y MISIONAL DE LA OFICINA DEL SISBÉN.	\$ 10.500.000
2022	CD-06-2022-1454	Contratación directa	DISTRITO ESPECIAL INDUSTRIAL Y PORTUARIO DE BARRANQUILLA	352 (Días)	PRESTACION DE SERVICIO DE APOYO A LA GESTION DEL DISTRITO DE BARRANQUILLA EN EL DESARROLLO DE LAS ACTIVIDADES DE INDOLE OPERATIVA Y MISIONAL DE LA OFICINA DEL SISBEN.	\$ 36.000.000
2022	CD-06-2022-1447	Contratación directa	DISTRITO ESPECIAL INDUSTRIAL Y PORTUARIO DE BARRANQUILLA	352 (Días)	PRESTACION DE SERVICIO DE APOYO A LA GESTION DEL DISTRITO DE BARRANQUILLA EN EL DESARROLLO DE LAS ACTIVIDADES DE INDOLE OPERATIVA Y MISIONAL DE LA OFICINA DEL SISBEN.	\$ 30.000.000

VI. ANALISIS ECONÓMICO

El valor estimado de la contratación corresponde a la suma de **CIENTO SIETE MILLONES DOSCIENTOS OCHENTA Y CINCO MIL PESOS M/L (\$107.285,000)**, IVA incluido y todos los tributos que se generen con ocasión a la celebración, ejecución y liquidación del contrato. Los futuros contratos tendrán un plazo para la ejecución hasta **diciembre (31) treinta y uno de 2024**, y a partir de la fecha en que se cumplan los requisitos de perfeccionamiento y ejecución dispuestos en el artículo 41 de la Ley 80 de 1993.

La modalidad implantada para el presente proceso es el de contratación directa, conforme a lo señalado en el Artículo 2 numeral 4 Literal h de la Ley 1150 del 2007 y Decreto 1082 de 2015 Artículo 2.2.1.2.1.4.9. Contratos de prestación de servicios profesionales y de apoyo a la gestión, o para la ejecución de trabajos artísticos que solo pueden encomendarse a determinadas personas naturales. Las Entidades Estatales pueden contratar bajo la modalidad de contratación directa la prestación de servicios profesionales y de apoyo a la gestión con la persona natural o jurídica que esté en capacidad de ejecutar el objeto del contrato, siempre y cuando la Entidad Estatal verifique la idoneidad o experiencia requerida y relacionada con el área de que se trate. En este caso, no es necesario que la Entidad Estatal haya obtenido previamente varias ofertas, de lo cual el ordenador del gasto debe dejar constancia escrita¹⁸

Los servicios profesionales y de apoyo a la gestión corresponden a aquellos de naturaleza intelectual diferentes a los de consultoría que se derivan del cumplimiento de las funciones de la Entidad Estatal, así como los relacionados con actividades operativas, logísticas, o asistenciales.

El presente, se enmarca en un contrato de prestación de servicios de apoyo a la gestión, lo cual justifica su contratación directa.

Para constancia se firma en **octubre de 2025**.

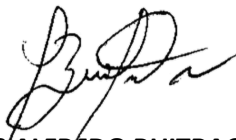

LUIS ALFREDO BUITRAGO NAVARRO

Analista – Of. Compras
Secretaría General del Distrito

¹⁸ [Función pública/gestor normativo/Ley-1150-de-2007](#)
[Función pública/gestor normativo/Decreto-1082-de-2015-Sector-Administrativo-de-Planeación-Nacional](#)