



MINISTERIO DE DEFENSA NACIONAL  
POLICÍA NACIONAL  
DEPARTAMENTO DE POLICÍA BOYACA  
JEFATURA ADMINISTRATIVA

GS-2025- 240894 /SUBCO- JEFAD-20.1

Tunja, 06 de noviembre de 2025

Señor coronel  
JAVIER GUSTAVO LEMUS PINTO  
Comandante Policía Metropolitana de Tunja  
Carrera 11 No. 19 85  
Tunja – Boyacá

Asunto: solicitud certificado plan de adquisiciones proceso adquisición persianas

De manera atenta y respetuosa me permito solicitar a mi Coronel, tenga a bien autorizar y ordenar a quien corresponda expedir certificado plan de adquisiciones, correspondiente al proceso, cuyo objeto es la **"ADQUISICIÓN E INSTALACION DE PERSIANAS PARA LAS UNIDADES QUE DEPENDEN DE LA ORDENACIÓN DEL GASTO DE LA POLICÍA METROPOLITANA DE TUNJA"**, así:

ITEM	RUBRO DESAGREGACION PRESUPUESTAL	UNIDAD DESTINO	DESCRIPCIÓN BIEN	UNIDAD DE MEDIDA	CANT (metros)	VALOR METRO CUADRADO ESTIMADO, INCLUIDO IVA	VALOR TOTAL ESTIMADO INCLUIDO IVA
1	A-02-02-01-002-007	DEBOY E/RONDON	Persiana sheer screen color beige claro 2,745 ancho x 1,685 alto; incluye instalación a techo o pared.	Metros	4,625325	191.000,00	883.437,08
2	A-02-02-01-002-007	DEBOY E/RONDON	Persiana sheer screen color beige claro 4,035 ancho x 1,695 alto; incluye instalación a techo o pared.	Metros	6,839325	190.000,00	1.299.471,75
3	A-02-02-01-002-007	DEBOY E/RONDON	Persiana sheer screen color beige claro 1,695 ancho x 1,395 alto; incluye instalación a techo o pared.	Metros	2,364525	191.000,00	451.624,28
4	A-02-02-01-002-007	DEBOY E/RONDON	Persiana sheer screen color beige claro 2,37 ancho x 2,44 alto; incluye instalación a techo o pared.	Metros	5,7828	190.000,00	1.098.732,00
5	A-02-02-01-002-007	DEBOY E/RONDON	Persiana sheer screen color beige claro 3,49 ancho x 1,67 alto; incluye instalación a techo o pared.	Metros	5,8283	190.000,00	1.107.377,00
6	A-02-02-01-002-007	DEBOY E/RONDON	Persiana sheer screen color beige claro 1,11 ancho x 1,695 alto; incluye instalación a techo o pared.	Metros	1,88145	190.000,00	357.475,50
7	A-02-02-01-002-007	DEBOY E/RONDON	Persiana sheer screen color beige claro 3,52 ancho x 1,69 alto; incluye instalación a techo o pared.	Metros	5,9488	190.000,00	1.130.272,00
8	A-02-02-01-002-007	DEBOY E/RONDON	Persiana sheer screen color beige claro 1,49 ancho x 1,695 alto; incluye instalación a techo o pared.	Metros	2,52555	191.000,00	482.380,05
9	A-02-02-01-002-007	DEBOY E/RONDON	Persiana sheer screen color beige claro 1,42 ancho x 1,695 alto; incluye instalación a techo o pared.	Metros	2,4069	191.000,00	459.717,90
10	A-02-02-01-002-007	DEBOY E/RONDON	Persiana sheer screen color beige claro 0,72 ancho x 2,67 alto; incluye instalación a techo o pared.	Metros	1,9224	200.000,00	384.480,00
11	A-02-02-01-002-007	DEBOY E/RONDON	Persiana sheer screen color beige claro 1,5 ancho x 1,67 alto; incluye instalación a techo o pared.	Metros	2,505	190.000,00	475.950,00
12	A-02-02-01-002-007	DEBOY E/RONDON	Persiana sheer screen color beige claro 1,25 ancho x 1,67 alto; incluye instalación a techo o pared.	Metros	2,0875	191.000,00	398.712,50

13	A-02-02-01-002-007	DEBOY E/RONDON	Persiana sheer screen color beige claro 1,6 ancho x 1,64 alto; incluye instalación a techo o pared.	Metros	2,624	190.000,00	498.560,00
14	A-02-02-01-002-007	DEBOY E/RONDON	Persiana sheer screen color beige claro 2,31 ancho x 1,835 alto; incluye instalación a techo o pared.	Metros	4,23885	190.000,00	805.381,50
15	A-02-02-01-002-007	DEBOY E/RONDON	Persiana sheer screen color beige claro 1,99 ancho x 1,7 alto; incluye instalación a techo o pared.	Metros	3,383	190.000,00	642.770,00
16	A-02-02-01-002-007	DEBOY E/RONDON	Persiana sheer screen color beige claro 1,925 ancho x 1,7 alto; incluye instalación a techo o pared.	Metros	3,2725	190.000,00	621.775,00
17	A-02-02-01-002-007	DEBOY E/RONDON	Persiana sheer screen color beige claro 1,945 ancho x 1,69 alto; incluye instalación a techo o pared.	Metros	3,28705	191.000,00	627.826,55
18	A-02-02-01-002-007	DEBOY E/RONDON	Persiana en blackout enrollable color blanco en PVC, 2,225 ancho x 1,685 alto; incluye instalación a techo o pared.	Metros	3,749125	189.000,00	708.584,63
<b>TOTAL VALOR ESTIMADO</b>							<b>12.434.527,74</b>

Lo anterior, teniendo en cuenta los recursos apropiados mediante Resolución de presupuesto No. 02069 del 14/07/2025 y 03797 de 17/10/2025 "POR LA CUAL SE REALIZA UNA MODIFICACIÓN PRESUPUESTO DE FUNCIONAMIENTO DE LA POLICÍA NACIONAL VIGENCIA FISCAL 2025, con el fin de suplir la necesidad de la unidad, en cuanto a la adquisición de persianas para la Estación de Policía Rondón del Departamento de Policía Boyacá y aportar a la misionalidad institucional.

Atentamente,

  
Intendente Jefe **EDGAR ARIEL BUITRAGO SANABRIA**  
Estructurador estudio previo Departamento de Policía Boyacá

Elaboró: IJ Edgar Ariel Buitrago Sanabria  
SUBCO-JEFAD.

Fecha de elaboración: 06/11/2025  
Ubicación: F: estudio previo – mobiliario

Carrera 4 Nro 29-62 Tunja  
Teléfono 7405510  
deboy.jefad-eco@policia.gov.co  
www.policia.gov.co

**INFORMACIÓN PÚBLICA**

Código: 1DE-FR-0033		DIRECCIONAMIENTO ESTRATÉGICO		POLICIA NACIONAL											
Fecha: 29/02/204		CERTIFICACION PLAN DE ADQUISICIONES GASTOS DE FUNCIONAMIENTO													
Versión: 4															
FECHA															
CERTIFICADO No.		110													
UNIDAD QUE EJECUTA	UNIDAD QUE REQUIERE	UNIDAD DE AFECTACION DEL GASTO	CODIGO UNSPSC	RUBRO PRESUPUESTAL	DESAGREGACION PRESUPUESTAL	DESCRIPCION DEL BIEN Y/O SERVICIO	VALOR UNITARIO (INCLUIDO IVA)	CANT	VALOR TOTAL	FONDOS ESPECIALES R16	CANT	VALOR TOTAL	OTRO RECURSO	CANT	VALOR TOTAL
M16 POLICIA METROPOLITANA DE TUNJA	DEBOY ERONDON	DEPARTAMENTO DE POLICIA BOYACA	52131600	ARTICULOS TEXTILES (EXCEPTO PRENDAS DE VESTIR)	A-02-02-01-002-207	Persiana sheer screen color beige claro 2,645 ancho x 1,695 alto, incluye instalacion a techo o pared	863.437,08	1	863.437,08						
M16 POLICIA METROPOLITANA DE TUNJA	DEBOY ERONDON	DEPARTAMENTO DE POLICIA BOYACA	52131600	ARTICULOS TEXTILES (EXCEPTO PRENDAS DE VESTIR)	A-02-02-01-002-207	Persiana sheer screen color beige claro 4,026 ancho x 1,695 alto, incluye instalacion a techo o pared	1.298.471,75	1	1.298.471,75						
M16 POLICIA METROPOLITANA DE TUNJA	DEBOY ERONDON	DEPARTAMENTO DE POLICIA BOYACA	52131600	ARTICULOS TEXTILES (EXCEPTO PRENDAS DE VESTIR)	A-02-02-01-002-207	Persiana sheer screen color beige claro 1,695 ancho x 1,395 alto, incluye instalacion a techo o pared	451.624,27	1	451.624,27						
M16 POLICIA METROPOLITANA DE TUNJA	DEBOY ERONDON	DEPARTAMENTO DE POLICIA BOYACA	52131600	ARTICULOS TEXTILES (EXCEPTO PRENDAS DE VESTIR)	A-02-02-01-002-207	Persiana sheer screen color beige claro 2,37 ancho x 2,44 alto, incluye instalacion a techo o pared	1.068.732,00	1	1.068.732,00						
M16 POLICIA METROPOLITANA DE TUNJA	DEBOY ERONDON	DEPARTAMENTO DE POLICIA BOYACA	52131600	ARTICULOS TEXTILES (EXCEPTO PRENDAS DE VESTIR)	A-02-02-01-002-207	Persiana sheer screen color beige claro 3,49 ancho x 1,67 alto, incluye instalacion a techo o pared	1.107.377,00	1	1.107.377,00						
M16 POLICIA METROPOLITANA DE TUNJA	DEBOY ERONDON	DEPARTAMENTO DE POLICIA BOYACA	52131600	ARTICULOS TEXTILES (EXCEPTO PRENDAS DE VESTIR)	A-02-02-01-002-207	Persiana sheer screen color beige claro 1,11 ancho x 1,695 alto, incluye instalacion a techo o pared	357.475,50	1	357.475,50						
M16 POLICIA METROPOLITANA DE TUNJA	DEBOY ERONDON	DEPARTAMENTO DE POLICIA BOYACA	52131600	ARTICULOS TEXTILES (EXCEPTO PRENDAS DE VESTIR)	A-02-02-01-002-207	Persiana sheer screen color beige claro 3,52 ancho x 1,69 alto, incluye instalacion a techo o pared	1.130.272,00	1	1.130.272,00						
M16 POLICIA METROPOLITANA DE TUNJA	DEBOY ERONDON	DEPARTAMENTO DE POLICIA BOYACA	52131600	ARTICULOS TEXTILES (EXCEPTO PRENDAS DE VESTIR)	A-02-02-01-002-207	Persiana sheer screen color beige claro 1,49 ancho x 1,695 alto, incluye instalacion a techo o pared	482.380,05	1	482.380,05						
M16 POLICIA METROPOLITANA DE TUNJA	DEBOY ERONDON	DEPARTAMENTO DE POLICIA BOYACA	52131600	ARTICULOS TEXTILES (EXCEPTO PRENDAS DE VESTIR)	A-02-02-01-002-207	Persiana sheer screen color beige claro 1,42 ancho x 1,695 alto, incluye instalacion a techo o pared	458.717,90	1	458.717,90						
M16 POLICIA METROPOLITANA DE TUNJA	DEBOY ERONDON	DEPARTAMENTO DE POLICIA BOYACA	52131600	ARTICULOS TEXTILES (EXCEPTO PRENDAS DE VESTIR)	A-02-02-01-002-207	Persiana sheer screen color beige claro 0,72 ancho x 2,07 alto, incluye instalacion a techo o pared	384.480,00	1	384.480,00						
M16 POLICIA METROPOLITANA DE TUNJA	DEBOY ERONDON	DEPARTAMENTO DE POLICIA BOYACA	52131600	ARTICULOS TEXTILES (EXCEPTO PRENDAS DE VESTIR)	A-02-02-01-002-207	Persiana sheer screen color beige claro 1,5 ancho x 1,67 alto, incluye instalacion a techo o pared	475.950,00	1	475.950,00						
M16 POLICIA METROPOLITANA DE TUNJA	DEBOY ERONDON	DEPARTAMENTO DE POLICIA BOYACA	52131600	ARTICULOS TEXTILES (EXCEPTO PRENDAS DE VESTIR)	A-02-02-01-002-207	Persiana sheer screen color beige claro 1,25 ancho x 1,67 alto, incluye instalacion a techo o pared	358.712,50	1	358.712,50						
M16 POLICIA METROPOLITANA DE TUNJA	DEBOY ERONDON	DEPARTAMENTO DE POLICIA BOYACA	52131600	ARTICULOS TEXTILES (EXCEPTO PRENDAS DE VESTIR)	A-02-02-01-002-207	Persiana sheer screen color beige claro 1,8 ancho x 1,94 alto, incluye instalacion a techo o pared	498.560,00	1	498.560,00						
M16 POLICIA METROPOLITANA DE TUNJA	DEBOY ERONDON	DEPARTAMENTO DE POLICIA BOYACA	52131600	ARTICULOS TEXTILES (EXCEPTO PRENDAS DE VESTIR)	A-02-02-01-002-207	Persiana sheer screen color beige claro 2,31 ancho x 1,839 alto, incluye instalacion a techo o pared	809.381,90	1	809.381,90						
M16 POLICIA METROPOLITANA DE TUNJA	DEBOY ERONDON	DEPARTAMENTO DE POLICIA BOYACA	52131600	ARTICULOS TEXTILES (EXCEPTO PRENDAS DE VESTIR)	A-02-02-01-002-207	Persiana sheer screen color beige claro 1,99 ancho x 1,7 alto, incluye instalacion a techo o pared	642.770,00	1	642.770,00						
M16 POLICIA METROPOLITANA DE TUNJA	DEBOY ERONDON	DEPARTAMENTO DE POLICIA BOYACA	52131600	ARTICULOS TEXTILES (EXCEPTO PRENDAS DE VESTIR)	A-02-02-01-002-207	Persiana sheer screen color beige claro 1,925 ancho x 1,7 alto, incluye instalacion a techo o pared	621.775,00	1	621.775,00						

MIS POLICIA METROPOLITANA DE TUNJA	DEBOY ERONDON	MISO DEPARTAMENTO DE POLICIA BOYACA	52731600	ARTICULOS TEXTILES (EXCEPTO PRENDAS DE VESTIR)	A-02-02-01-002-007	Petates steel screen color beige size 1,948 ancho x 1,68 alto, incluye instalacion a techo o pared	627 828,55	1	627 828,55		
MIS POLICIA METROPOLITANA DE TUNJA	DEBOY ERONDON	MISO DEPARTAMENTO DE POLICIA BOYACA	52731600	ARTICULOS TEXTILES (EXCEPTO PRENDAS DE VESTIR)	A-02-02-01-002-007	Pertana en blackout enrollable color blanco en PVC 2,225 ancho x 1,655 alto, incluye instalacion a techo o pared	708 594,63	1	708 594,63		
<b>TOTAL</b>							<b>12.434.527,73</b>				

Relacion de Documentos que soportan esta certificacion y modificaciones  
GS-2025-240894-DEBOY

No SISCO PR-METUN-0056-25

VALOR TOTAL CERTIFICACION

12.434.527,73

  
Intendente JOVANY CARDENAS DIAZ  
Analista de Planeacion  
Policia Metropolitana de Tunja

  
Intendente JOVANY CARDENAS DIAZ  
Jefe Planeacion  
Policia Metropolitana de Tunja ( E )

RECIBE:

Grado, Nombres y Apellidos \_\_\_\_\_  
Cargo \_\_\_\_\_  
Unidad \_\_\_\_\_

INFORMACION PUBLICA



MINISTERIO DE DEFENSA NACIONAL  
POLICÍA NACIONAL  
DEPARTAMENTO DE POLICÍA BOYACA  
JEFATURA ADMINISTRATIVA

GS-2025 - 245033 /SUBCO- JEFAD-20.1

Tunja, 12 de noviembre de 2025

Señor coronel  
JAVIER GUSTAVO LEMUS PINTO  
Comandante Policía Metropolitana de Tunja  
Policía Metropolitana de Tunja  
Carrera 11 No. 19 85  
Tunja – Boyacá

Asunto: solicitud Certificado Disponibilidad Presupuestal proceso adquisición persianas

De manera atenta y respetuosa me permito solicitar a mi Coronel, tenga a bien autorizar y ordenar a quien corresponda expedir el Certificado de Disponibilidad Presupuestal, correspondiente al proceso cuyo objeto es la **"ADQUISICIÓN E INSTALACION DE PERSIANAS PARA LAS UNIDADES QUE DEPENDEN DE LA ORDENACIÓN DEL GASTO DE LA POLICÍA METROPOLITANA DE TUNJA"**, teniendo en cuenta la asignación de recursos establecidos en el Plan Anual de Adquisiciones 2025, por un valor de **DOCE MILLONES CUATROCIENTOS TREINTA Y CUATRO MIL QUINIENTOS VEINTISIETE PESOS CON SETENTA Y TRES CENTAVOS** (\$12.434.527,73), así:

CERTIFICADO PLAN DE ADQUISICIONES		RUBRO Y DESAGREGACIÓN PRESUPUESTAL	UNIDAD	RECURSO	VALOR TOTAL
FECHA	No.				
12/11/2025	110	A-02-02-01-002-007	DEBOY	10	12.434.527,73

Lo anterior, teniendo en cuenta los recursos apropiados mediante Resolución de presupuesto No. 02069 del 14/07/2025 y 03797 de 17/10/2025 **"POR LA CUAL SE REALIZA UNA MODIFICACIÓN PRESUPUESTO DE FUNCIONAMIENTO DE LA POLICÍA NACIONAL VIGENCIA FISCAL 2025**, con el fin de suplir la necesidad de la unidad, en cuanto a la adquisición de persianas para la Estación de Policía Rondón del Departamento de Policía Boyacá y aportar a la misionalidad institucional.

Atentamente,

  
Intendente Jefe **EDGAR ARIEL BUITRAGO SANABRIA**  
Estructurador estudio previo Departamento de Policía Boyacá

Anexo: uno (certificado)

Elaboró: IJ Edgar Ariel Buitrago Sanabria  
SUBCO-JEFAD.

Fecha de elaboración: 12/11/2025  
Ubicación: F: estudio previo – mobiliario

Carrera 4 Nro 29-62 Tunja  
Teléfono 7405510  
deboy.jefad-eco@policia.gov.co  
www.policia.gov.co

INFORMACIÓN PÚBLICA



**MINISTERIO DE DEFENSA NACIONAL**  
**POLICÍA NACIONAL**  
**DEPARTAMENTO DE POLICÍA BOYACÁ**  
**JEFATURA ADMINISTRATIVA DEBOY**

**Nro. GS- 2025 - 220453 / SUBCO – JEFAD– 20.1**

Tunja, 23 de octubre de 2025

Señor mayor  
**YEISON PAUL LOZANO DELGADO**  
 Jefe Talento Humano Departamento de Policía Boyacá  
 Carrera 4 No. 29-62  
 Ciudad

Asunto: solicitud personal que cumple con el perfil para ejercer como posible supervisor del proceso adquisición de persianas

Teniendo en cuenta que los diferentes procesos de contratación, deben llevar un seguimiento de ejecución por parte de un funcionario nombrado como supervisor, en atención a lo dispuesto en el numeral 1 del artículo 26 de la ley 80 de 1993, los artículos 83 y 84 de la Ley 1474 del 12 de julio de 2011 y la Resolución No. 00090 del 15/01/2018 "**POR LA CUAL SE ACTUALIZA, MODIFICA Y COMPLEMENTA EL MANUAL DE CONTRATACIÓN DE LA POLICÍA NACIONAL, ADOPTADO MEDIANTE RESOLUCIÓN 03049 DEL 2014**", en su capítulo XII supervisión/interventoría y demás normas reglamentarias.

**1.5 CALIDADES DEL SUPERVISOR O INTERVENTOR**

En el correspondiente estudio previo se establecerá para cada caso y, atendiendo a lo particular de cada contrato o convenio, el perfil con que debe contar el funcionario que desempeñará las funciones del supervisor. En el texto de los contratos o convenios se indicará el CARGO del funcionario de planta que ejercerá la supervisión, quien deberá tener relación directa con el bien, servicio u obra contratada, al igual que la formación técnica o profesional en el área respectiva y la experiencia necesaria para cumplir adecuadamente con sus funciones.

Por lo anterior, de manera atenta y respetuosa me permito solicitar a mi mayor, tenga a bien autorice y ordene a quien corresponda, se expida en la matriz más adelante relacionada, el listado del personal que cumpla con el perfil para ejercer como posible supervisor para del proceso, que tiene por objeto la "**ADQUISICIÓN E INSTALACION DE PERSIANAS PARA LAS UNIDADES QUE DEPENDEN DE LA ORDENACIÓN DEL GASTO DE LA POLICÍA METROPOLITANA DE TUNJA**", así:

GR	APELLIDOS Y NOMBRES	No. CEDULA	CARGO	FECHA INICIO EN EL CARGO	NIVEL DE ESTUDIOS	IDONEIDAD

Atentamente,

  
 Intendente Jefe **EDGAR ARIEL BUITRAGO SANABRIA**  
 Estructurador estudio previo Departamento de Policía Boyacá

Elaboró: IJ Edgar Ariel Buitrago Sanabria  
 SUBCO-JEFAD.

Revisó: MY José Luis Cata Rueda  
 SUBCO-JEFAD

Fecha de elaboración: 31/07/2025  
 Ubicación: Ubicación: F:\JEFAD DEBOY\2025

Carrera 4 Nro 29-62 Tunja  
 Teléfono 7405510  
[deboy.jefad-eco@policia.gov.co](mailto:deboy.jefad-eco@policia.gov.co)  
[www.policia.gov.co](http://www.policia.gov.co)

**INFORMACIÓN PÚBLICA**



**MINISTERIO DE DEFENSA NACIONAL**  
**POLICÍA NACIONAL**  
**DEPARTAMENTO DE POLICÍA BOYACÁ**  
**GRUPO DE TALENTO HUMANO**

Nro. GS- 2025 – 224895 / CODIT – GUTAH – 20.1

Tunja, 24 de octubre de 2025

Señor intendente jefe  
EDGAR ARIEL BUITRAGO SANABRIA  
Estructurador estudios previos Departamento de Policía Boyacá  
Carrera 4 No. 29 – 62  
Tunja

Asunto: Respuesta comunicado oficial No. GS-2025-228453-DEBOY.

De manera atenta y respetuosa me permito informar al señor intendente jefe, que en atención al comunicado de la referencia, donde solicita asignar personal que tenga el perfil y cargo para realizar la supervisión del proceso que tiene como objeto la **“ADQUISICIÓN E INSTALACIÓN DE PERSIANAS PARA LAS UNIDADES QUE DEPENDEN DE LA ORDENACIÓN DEL GASTO DE LA POLICÍA METROPOLITANA DE TUNJA”**, el Grupo de Talento Humano realizó el estudio de perfiles y cargos en la unidad generando el reporte del personal que aplica como supervisor de dicho proceso, así:

GR	APELLIDOS Y NOMBRES	CÉDULA	CARGO	TIEMPO CARGO	IDONEIDAD ESTUDIOS
IT	DIAZ TORRES JOSE LUIS	74380676	RESPONSABLES ACTIVOS FIJOS (E)	05 DÍAS	TECNICO LABORAL POR COMPETENCIAS AUXILIAR ADMINISTRATIVO

Atentamente,

  
Mayor **YEISON PAUL LOZANO DELGADO**  
Jefe Grupo Talento Humano Departamento de Policía Boyacá

Anexo: No

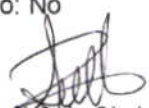
  
Elaboró: Sr. Carlos Sánchez Monroy  
GUTAH - CAPACITACIONES

  
Revisó: MY. Yeison Paul Lozano Delgado  
GUTAH- DEBOY

Fecha de elaboración: 24-10-2025  
Ubicación: D: mis documentos/2025 / informes

Carrera 4 No. 29 - 62, Tunja  
Teléfonos 3213944516  
[deboy.gutah-cap@policia.gov.co](mailto:deboy.gutah-cap@policia.gov.co)  
[www.policia.gov.co](http://www.policia.gov.co)

**INFORMACIÓN PÚBLICA**



MINISTERIO DE DEFENSA NACIONAL  
POLICÍA NACIONAL  
DEPARTAMENTO DE POLICÍA BOYACA  
JEFATURA ADMINISTRATIVA DEBOY

SUBCO-JEFAD - 20.1

Tunja, 28 de octubre de 2025

Señor coronel  
JAVIER GUSTAVO LEMUS PINTO  
Comandante Policía Metropolitana de Tunja  
Policía Metropolitana de Tunja  
Carrera 11 19-85  
Ciudad

Asunto: solicitud asignación supervisión proceso adquisición de persianas

De manera atenta y respetuosa me permito solicitar al señor Coronel, tenga a bien autorizar y ordenar a quien corresponda, se asigne la supervisión del proceso de contratación que tiene por objeto la **"ADQUISICIÓN E INSTALACION DE PERSIANAS PARA LAS UNIDADES QUE DEPENDEN DE LA ORDENACIÓN DEL GASTO DE LA POLICÍA METROPOLITANA DE TUNJA"**, teniendo en cuenta el personal postulado por parte del Grupo de Talento Humano del Departamento de Policía Boyacá, mediante Comunicado Oficial No. GS-2025-229895-DEBOY, de fecha 24/10/2025, lo anterior de acuerdo a los perfiles y/o cargos, servicio u obra a contratar y con el fin de supervisar la ejecución y el cumplimiento de las obligaciones contractuales, así:

GR	NOMBRES Y APELLIDOS	No. CEDULA	CARGO	IDONEIDAD
IT	JOSÉ LUIS DÍAZ TORRES	74380676	Responsable Activos fijos en servicio (E)	Técnico laboral por competencias auxiliar administrativo

Atentamente,



Firmado digitalmente por:  
Nombre: Fredy Yamid Barbosa Molano  
Grado: Coronel  
Cargo: Comandante Departamento De Policía  
Cédula: 79884702  
Título: Administrador Policial  
Dependencia: Comando DeboY  
Unidad: Departamento De Policía Boyaca  
Correo: fredy.barbosa@correo.policia.gov.co  
28/10/2025 10:53:02 a. m.

Anexo: uno (soportes)

Carrera 4 No. 29-62  
Teléfono: 7405510  
deboy.jefad@policia.gov.co  
www.policia.gov.co

INFORMACIÓN PÚBLICA



MINISTERIO DE DEFENSA NACIONAL  
POLICÍA NACIONAL  
DEPARTAMENTO DE POLICÍA BOYACÁ  
JEFATURA ADMINISTRATIVA DEBOY

Nro. GS- 2025 - 228444 SUBCO – JEFAD- 20.1

Tunja, 23 de octubre de 2025

Señores Oferentes

Asunto: solicitud cotización proceso adquisición persianas

Teniendo en cuenta que dentro del Plan Anual de Adquisiciones de la Policía Metropolitana de Tunja vigencia 2025, se requiere adelantar el proceso, cuyo objeto es la **"ADQUISICIÓN E INSTALACION DE PERSIANAS PARA LAS UNIDADES QUE DEPENDEN DE LA ORDENACIÓN DEL GASTO DE LA POLICÍA METROPOLITANA DE TUNJA"**, de manera atenta y respetuosa nos permitimos solicitar cotización para la adquisición de los siguientes elementos, de acuerdo a las condiciones que se detallan, así:

FORMATO PARA SOLICITUD DE COTIZACIONES								
ADVERTENCIA		La presente cotización servirá de base para la elaboración del estudio de mercado para el proceso en mención, por tanto, no constituye en sí una oferta y consecuentemente <b>NO</b> obliga a las partes.						
OBJETO		Adquisición e instalación de persianas para las unidades que dependen de la ordenación del gasto de la Policía Metropolitana de Tunja						
VALIDEZ DE LA COTIZACIÓN		En la cotización suministrada, el proveedor debe especificar el tiempo de vigencia de estos precios, la cual debe ser no inferior a noventa (90) días.						
ESPECIFICACIONES TÉCNICAS								
ITEM	DESCRIPCIÓN DEL BIEN O SERVICIO	UNIDAD DE MEDIDA	CANTIDAD	MEDIDAS MTS			VALOR A COTIZAR	
				ANCHO mts (AN)	ALTO mts (AL)	TOTAL mts METRAJE (AN * AL)	VALOR METRO CUADRADO	VALOR TOTAL
1	Persiana sheer screen color beige claro 4,07 ancho x 1,70 alto, Material del tejido, 25% poliéster, 75% PVC; Mecanismo de operación Manual con cadena plástica; Tubo enrollador De aluminio, F 38 mm; Soportes de instalación En acero acabado metalizado. Instalación a techo o pared; Perfil inferior En aluminio. Tapas plásticas en los extremos; Cenefa Incluida en el precio. En aluminio y color asociado al tejido.	Unidad	1	4,07	1,7	6,919000		
2	Persiana sheer screen color beige claro 2,755 ancho x 1,695 alto, Material del tejido, 25% poliéster, 75% PVC; Mecanismo de operación Manual con cadena plástica; Tubo enrollador De aluminio, F 38 mm; Soportes de instalación En acero acabado metalizado. Instalación a techo o pared; Perfil inferior En aluminio. Tapas plásticas en los extremos; Cenefa Incluida en el precio. En aluminio y color asociado al tejido.	Unidad	1	2,755	1,695	4,669725		
3	Persiana sheer screen color beige claro 2,745 ancho x 1,685 alto; Material del tejido, 25% poliéster, 75% PVC; Mecanismo de operación Manual con cadena plástica; Tubo enrollador De aluminio, F 38 mm; Soportes de instalación En acero acabado metalizado. Instalación a techo o pared; Perfil inferior En aluminio. Tapas plásticas en los extremos; Cenefa Incluida en el precio. En aluminio y color asociado al tejido.	Unidad	1	2,745	1,685	4,625325		
4	Persiana sheer screen color beige claro 4,035 ancho x 1,695 alto, Material del tejido, 25% poliéster, 75% PVC; Mecanismo de operación Manual con cadena plástica; Tubo enrollador De aluminio, F 38 mm; Soportes de instalación En acero acabado metalizado. Instalación a techo o pared; Perfil inferior En aluminio. Tapas plásticas en los extremos; Cenefa Incluida en el precio. En aluminio y color asociado al tejido.	Unidad	1	4,035	1,695	6,839325		
5	Persiana sheer screen color beige claro 1,695 ancho x 1,395 alto, Material del tejido, 25% poliéster, 75% PVC; Mecanismo de operación Manual con cadena plástica; Tubo enrollador De aluminio, F 38 mm; Soportes de instalación En acero acabado metalizado. Instalación a techo o pared; Perfil inferior En aluminio. Tapas plásticas en los extremos; Cenefa Incluida en el precio. En aluminio y color asociado al tejido.	Unidad	1	1,695	1,395	2,364525		
6	Persiana sheer screen color beige claro 2,37 ancho x 2,44 alto, Material del tejido, 25% poliéster, 75% PVC; Mecanismo de operación Manual con cadena plástica; Tubo enrollador De aluminio, F 38 mm; Soportes de instalación En acero acabado metalizado. Instalación a techo o pared; Perfil inferior En aluminio. Tapas plásticas en los extremos; Cenefa Incluida en el precio. En aluminio y color asociado al tejido.	Unidad	1	2,37	2,44	5,7828		

7	Persiana sheer screen color beige claro 3,49 ancho x 1,67 alto, Material del tejido, 25% poliéster, 75% PVC; Mecanismo de operación Manual con cadena plástica; Tubo enrollador De aluminio, F 38 mm; Soportes de instalación En acero acabado metalizado. Instalación a techo o pared; Perfil inferior En aluminio. Tapas plásticas en los extremos; Cenefa Incluida en el precio. En aluminio y color asociado al tejido.	Unidad	1	3,49	1,67	<b>5,8283</b>		
8	Persiana sheer screen color beige claro 1,39 ancho x 1,69 alto, Material del tejido, 25% poliéster, 75% PVC; Mecanismo de operación Manual con cadena plástica; Tubo enrollador De aluminio, F 38 mm; Soportes de instalación En acero acabado metalizado. Instalación a techo o pared; Perfil inferior En aluminio. Tapas plásticas en los extremos; Cenefa Incluida en el precio. En aluminio y color asociado al tejido.	Unidad	1	1,39	1,69	<b>2,3491</b>		
9	Persiana sheer screen color beige claro 1,11 ancho x 1,695 alto, Material del tejido, 25% poliéster, 75% PVC; Mecanismo de operación Manual con cadena plástica; Tubo enrollador De aluminio, F 38 mm; Soportes de instalación En acero acabado metalizado. Instalación a techo o pared; Perfil inferior En aluminio. Tapas plásticas en los extremos; Cenefa Incluida en el precio. En aluminio y color asociado al tejido.	Unidad	1	1,11	1,695	<b>1,88145</b>		
10	Persiana sheer screen color beige claro 1,835 ancho x 1,69 alto, Material del tejido, 25% poliéster, 75% PVC; Mecanismo de operación Manual con cadena plástica; Tubo enrollador De aluminio, F 38 mm; Soportes de instalación En acero acabado metalizado. Instalación a techo o pared; Perfil inferior En aluminio. Tapas plásticas en los extremos; Cenefa Incluida en el precio. En aluminio y color asociado al tejido.	Unidad	1	1,835	1,69	<b>3,10115</b>		
11	Persiana sheer screen color beige claro 3,52 ancho x 1,69 alto, Material del tejido, 25% poliéster, 75% PVC; Mecanismo de operación Manual con cadena plástica; Tubo enrollador De aluminio, F 38 mm; Soportes de instalación En acero acabado metalizado. Instalación a techo o pared; Perfil inferior En aluminio. Tapas plásticas en los extremos; Cenefa Incluida en el precio. En aluminio y color asociado al tejido.	Unidad	1	3,52	1,69	<b>5,9488</b>		
12	Persiana sheer screen color beige claro 2,225 ancho x 1,685 alto, Material del tejido, 25% poliéster, 75% PVC; Mecanismo de operación Manual con cadena plástica; Tubo enrollador De aluminio, F 38 mm; Soportes de instalación En acero acabado metalizado. Instalación a techo o pared; Perfil inferior En aluminio. Tapas plásticas en los extremos; Cenefa Incluida en el precio. En aluminio y color asociado al tejido.	Unidad	1	2,225	1,685	<b>3,749125</b>		
13	Persiana sheer screen color beige claro 1,49 ancho x 1,695 alto, Material del tejido, 25% poliéster, 75% PVC; Mecanismo de operación Manual con cadena plástica; Tubo enrollador De aluminio, F 38 mm; Soportes de instalación En acero acabado metalizado. Instalación a techo o pared; Perfil inferior En aluminio. Tapas plásticas en los extremos; Cenefa Incluida en el precio. En aluminio y color asociado al tejido.	Unidad	1	1,49	1,695	<b>2,52555</b>		
14	Persiana sheer screen color beige claro 1,42 ancho x 1,695 alto, Material del tejido, 25% poliéster, 75% PVC; Mecanismo de operación Manual con cadena plástica; Tubo enrollador De aluminio, F 38 mm; Soportes de instalación En acero acabado metalizado. Instalación a techo o pared; Perfil inferior En aluminio. Tapas plásticas en los extremos; Cenefa Incluida en el precio. En aluminio y color asociado al tejido.	Unidad	1	1,42	1,695	<b>2,4069</b>		
15	Persiana sheer screen color beige claro 0,72 ancho x 2,67 alto, Material del tejido, 25% poliéster, 75% PVC; Mecanismo de operación Manual con cadena plástica; Tubo enrollador De aluminio, F 38 mm; Soportes de instalación En acero acabado metalizado. Instalación a techo o pared; Perfil inferior En aluminio. Tapas plásticas en los extremos; Cenefa Incluida en el precio. En aluminio y color asociado al tejido.	Unidad	1	0,72	2,67	<b>1,9224</b>		
16	Persiana sheer screen color beige claro 1,5 ancho x 1,67 alto, Material del tejido, 25% poliéster, 75% PVC; Mecanismo de operación Manual con cadena plástica; Tubo enrollador De aluminio, F 38 mm; Soportes de instalación En acero acabado metalizado. Instalación a techo o pared; Perfil inferior En aluminio. Tapas plásticas en los extremos; Cenefa Incluida en el precio. En aluminio y color asociado al tejido.	Unidad	1	1,5	1,67	<b>2,505</b>		
17	Persiana sheer screen color beige claro 1,25 ancho x 1,67 alto, Material del tejido, 25% poliéster, 75% PVC; Mecanismo de operación Manual con cadena plástica; Tubo enrollador De aluminio, F 38 mm; Soportes de instalación En acero acabado metalizado. Instalación a techo o pared; Perfil inferior En aluminio. Tapas plásticas en los extremos; Cenefa Incluida en el precio. En aluminio y color asociado al tejido.	Unidad	1	1,25	1,67	<b>2,0875</b>		
18	Persiana sheer screen color beige claro 1,6 ancho x 1,64 alto, Material del tejido, 25% poliéster, 75% PVC; Mecanismo de operación Manual con cadena plástica; Tubo enrollador De aluminio, F 38 mm; Soportes de instalación En acero acabado metalizado. Instalación a techo o pared; Perfil inferior En aluminio. Tapas plásticas en los extremos; Cenefa Incluida en el precio. En aluminio y color asociado al tejido.	Unidad	1	1,6	1,64	<b>2,624</b>		
19	Persiana sheer screen color beige claro 2,31 ancho x 1,835 alto, Material del tejido, 25% poliéster, 75% PVC; Mecanismo de operación Manual con cadena plástica; Tubo enrollador De aluminio, F 38 mm; Soportes de instalación En acero acabado metalizado. Instalación a techo o pared; Perfil inferior En aluminio. Tapas plásticas en los extremos; Cenefa Incluida en el precio. En aluminio y color asociado al tejido.	Unidad	1	2,31	1,835	<b>4,23885</b>		
20	Persiana sheer screen color beige claro 1,99 ancho x 1,7 alto, Material del tejido, 25% poliéster, 75% PVC; Mecanismo de operación Manual con cadena plástica; Tubo enrollador De aluminio, F 38 mm; Soportes de instalación En acero acabado metalizado. Instalación a techo o pared; Perfil inferior En aluminio. Tapas plásticas en los extremos; Cenefa Incluida en el precio. En aluminio y color asociado al tejido.	Unidad	1	1,99	1,7	<b>3,383</b>		
21	Persiana sheer screen color beige claro 1,925 ancho x 1,7 alto, Material del tejido, 25% poliéster, 75% PVC; Mecanismo de operación Manual con cadena plástica; Tubo enrollador De aluminio, F 38 mm; Soportes de instalación En acero acabado metalizado. Instalación a techo o	Unidad	1	1,925	1,7	<b>3,2725</b>		

	pared; Perfil inferior En aluminio. Tapas plásticas en los extremos; Cenefa Incluida en el precio. En aluminio y color asociado al tejido.						
22	Persiana sheer screen color beige claro 1,945 ancho x 1,69 alto, Material del tejido, 25% poliéster, 75% PVC; Mecanismo de operación Manual con cadena plástica; Tubo enrollador De aluminio, F 38 mm; Soportes de instalación En acero acabado metalizado. Instalación a techo o pared; Perfil inferior En aluminio. Tapas plásticas en los extremos; Cenefa Incluida en el precio. En aluminio y color asociado al tejido.	Unidad	1	1,945	1,69	3,28705	
23	Persiana en blackout enrollable color blanco en PVC, 2,745 ancho x 1,685 alto, Mecanismo de operación Manual con cadena plástica; Tubo enrollador De aluminio, F 38 mm; Soportes de instalación En acero acabado metalizado. Instalación a techo o pared; Perfil inferior En aluminio. Tapas plásticas en los extremos; Cenefa Incluida En aluminio	Unidad	1	2,745	1,685	4,625325	
24	Persiana en blackout enrollable color blanco en PVC, 4,035 ancho x 1,695 alto, Mecanismo de operación Manual con cadena plástica; Tubo enrollador De aluminio, F 38 mm; Soportes de instalación En acero acabado metalizado. Instalación a techo o pared; Perfil inferior En aluminio. Tapas plásticas en los extremos; Cenefa Incluida En aluminio	Unidad	1	4,035	1,695	6,839325	
25	Persiana en blackout enrollable color blanco en PVC, 1,695 ancho x 1,395 alto, Mecanismo de operación Manual con cadena plástica; Tubo enrollador De aluminio, F 38 mm; Soportes de instalación En acero acabado metalizado. Instalación a techo o pared; Perfil inferior En aluminio. Tapas plásticas en los extremos; Cenefa Incluida En aluminio	Unidad	1	1,695	1,395	2,364525	
26	Persiana en blackout enrollable color blanco en PVC, 3,52 ancho x 1,69 alto, Mecanismo de operación Manual con cadena plástica; Tubo enrollador De aluminio, F 38 mm; Soportes de instalación En acero acabado metalizado. Instalación a techo o pared; Perfil inferior En aluminio. Tapas plásticas en los extremos; Cenefa Incluida En aluminio	Unidad	1	3,52	1,69	5,9488	
27	Persiana en blackout enrollable color blanco en PVC, 2,225 ancho x 1,685 alto, Mecanismo de operación Manual con cadena plástica; Tubo enrollador De aluminio, F 38 mm; Soportes de instalación En acero acabado metalizado. Instalación a techo o pared; Perfil inferior En aluminio. Tapas plásticas en los extremos; Cenefa Incluida En aluminio	Unidad	1	2,225	1,685	3,749125	
28	Persiana en blackout enrollable color blanco en PVC, 1,49 ancho x 1,695 alto, Mecanismo de operación Manual con cadena plástica; Tubo enrollador De aluminio, F 38 mm; Soportes de instalación En acero acabado metalizado. Instalación a techo o pared; Perfil inferior En aluminio. Tapas plásticas en los extremos; Cenefa Incluida En aluminio	Unidad	1	1,49	1,695	2,52555	
29	Persiana sheer screen color beige claro 1,80 ancho x 1,90 alto, Material del tejido, 25% poliéster, 75% PVC; Mecanismo de operación Manual con cadena plástica; Tubo enrollador De aluminio, F 38 mm; Soportes de instalación En acero acabado metalizado. Instalación a techo o pared; Perfil inferior En aluminio. Tapas plásticas en los extremos; Cenefa Incluida en el precio. En aluminio y color asociado al tejido.	Unidad	1	1,8	1,9	3,42	
30	Persiana sheer screen color beige claro 0,35 ancho x 1,90 alto, Material del tejido, 25% poliéster, 75% PVC; Mecanismo de operación Manual con cadena plástica; Tubo enrollador De aluminio, F 38 mm; Soportes de instalación En acero acabado metalizado. Instalación a techo o pared; Perfil inferior En aluminio. Tapas plásticas en los extremos; Cenefa Incluida en el precio. En aluminio y color asociado al tejido.	Unidad	1	0,35	1,9	0,665	
31	Persiana sheer screen color beige claro 1,55 ancho x 1,70 alto, Material del tejido, 25% poliéster, 75% PVC; Mecanismo de operación Manual con cadena plástica; Tubo enrollador De aluminio, F 38 mm; Soportes de instalación En acero acabado metalizado. Instalación a techo o pared; Perfil inferior En aluminio. Tapas plásticas en los extremos; Cenefa Incluida en el precio. En aluminio y color asociado al tejido.	Unidad	1	1,55	1,7	2,635	
32	Persiana sheer screen color beige claro 0,35 ancho x 1,70 alto, Material del tejido, 25% poliéster, 75% PVC; Mecanismo de operación Manual con cadena plástica; Tubo enrollador De aluminio, F 38 mm; Soportes de instalación En acero acabado metalizado. Instalación a techo o pared; Perfil inferior En aluminio. Tapas plásticas en los extremos; Cenefa Incluida en el precio. En aluminio y color asociado al tejido.	Unidad	1	0,35	1,7	0,595	
33	Persiana sheer screen color beige claro 1,60 ancho x 1,80 alto, Material del tejido, 25% poliéster, 75% PVC; Mecanismo de operación Manual con cadena plástica; Tubo enrollador De aluminio, F 38 mm; Soportes de instalación En acero acabado metalizado. Instalación a techo o pared; Perfil inferior En aluminio. Tapas plásticas en los extremos; Cenefa Incluida en el precio. En aluminio y color asociado al tejido.	Unidad	1	1,6	1,8	2,88	
34	Persiana sheer screen color beige claro 0,40 ancho x 1,80 alto, Material del tejido, 25% poliéster, 75% PVC; Mecanismo de operación Manual con cadena plástica; Tubo enrollador De aluminio, F 38 mm; Soportes de instalación En acero acabado metalizado. Instalación a techo o pared; Perfil inferior En aluminio. Tapas plásticas en los extremos; Cenefa Incluida en el precio. En aluminio y color asociado al tejido.	Unidad	1	0,4	1,8	0,72	
35	Persiana sheer screen color beige claro 2,00 ancho x 4,30 alto, Material del tejido, 25% poliéster, 75% PVC; Mecanismo de operación Manual con cadena plástica; Tubo enrollador De aluminio, F 38 mm; Soportes de instalación En acero acabado metalizado. Instalación a techo o pared; Perfil inferior En aluminio. Tapas plásticas en los extremos; Cenefa Incluida en el precio. En aluminio y color asociado al tejido.	Unidad	1	2	4,3	8,6	

ITEM	CONDICIONES TÉCNICAS MÍNIMAS	CUMPLE	NO CUMPLE
1	El oferente deberá certificar por escrito que, los elementos adquiridos serán entregados en el almacén de intendencia de la Policía Metropolitana de Tunja, ubicado en la carrera 11 19-85 de la ciudad de Tunja, previa coordinación con el supervisor del contrato y posterior entrega e instalación en la Estación de Policía Rondón y casa fiscal en el municipio de Tunja		
2	El oferente deberá certificar por escrito que, los elementos deben ser nuevos, de calidad y entregados de acuerdo a las especificaciones técnicas y condiciones descritas en el presente proceso.		
3	El oferente deberá certificar por escrito que, se responsabilizará por la protección y conservación de los elementos hasta la entrega y recibo en forma definitiva		

4	<p>El oferente deberá certificar por escrito que, garantizará el cambio de los elementos por daño y/o novedad al momento de la entrega y/o por inconsistencias en las especificaciones técnicas del mismo, ya sea por desperfectos de fábrica, defectuosos, daños, rayones, enmendaduras y demás que impida su correcto funcionamiento.</p> <p><b>Nota 1:</b> Los bienes que requieran cambio, el futuro contratista se compromete a realizar el cambio en un término no superior a siete (07) días calendario, contados a partir de que el supervisor coloque en conocimiento al contratista.</p> <p><b>Nota 2:</b> Los bienes deberán ser entregados en excelentes condiciones, sin rayones ni enmendaduras, si alguno presenta defectos de fábrica deberá ser cambiado por otro con las mismas especificaciones técnicas sin costo adicional para la entidad.</p> <p><b>Nota 3:</b> los costos de transporte, maquinaria, equipo y recurso humano que se requieran para realizar el cambio de los elementos, será asumido por el contratista, y no acarrea costos para la Policía Nacional</p>		
5	El oferente deberá certificar por escrito que, mantendrá los precios durante la vigencia del proceso, por lo tanto, los precios pactados en el negocio jurídico, no estarán sujetos a reajuste alguno durante la ejecución del mismo, en tal sentido el proponente deberá tener en cuenta en la presentación de la oferta los posibles incrementos, costos, impuestos y demás erogaciones que se puedan presentar en la contratación.		
6	El oferente deberá certificar por escrito que, asumirá los costos de transporte, fletes que se causen con motivo del traslado de los bienes descritos en las especificaciones técnicas del presente proceso hasta el lugar de entrega sin costo adicional.		
7	El oferente y/o futuro contratista deberá certificar por escrito que antes de realizar la entrega de los bienes, deberá tomar contacto con el supervisor del futuro contrato, con quien se determinará la fecha y hora de entrega e instalación.		
8	<p><b>Experiencia:</b> Con el fin de garantizar la calidad de los elementos, y evitar posibles incumplimientos en la ejecución del futuro contrato, se requiere que el proponente acredite experiencia, la cual será avalada con la presentación de certificación o acta de liquidación que atestigüe la realización de contratos ya sea con empresas públicas, privadas, nacionales o extranjeras, cuyo objeto sea igual o similar al del presente estudio previo, y cuya suma sea igual o superior al cincuenta por ciento (50%) del valor total estimado del presente proceso.</p> <p>La certificación debe contener como mínimo la siguiente información:</p> <p>Nombre del contratista. Nombre, dirección y teléfono del contratante. Objeto del contrato certificado. Número del contrato. Porcentaje de Participación (para el caso de Consorcios y uniones temporales). Fecha de suscripción del contrato. Fecha de terminación del contrato. Manifestación clara que el contratista cumplió con el objeto contractual. La certificación deberá estar suscrita por el representante legal de la entidad contratante o quien haga sus veces o apoderado o persona autorizada para ello, indicando la dirección y teléfono.</p> <p><b>Nota:</b> No se admiten certificaciones de subcontrataciones. No se tendrán en cuenta contratos en ejecución (entiéndase ejecución hasta el recibo final). No se aceptan certificaciones con enmendaduras</p>		
9	<b>GARANTÍA:</b> el oferente se compromete a ofrecer garantía mínima de seis (06) meses, por todo concepto, de cada uno de los bienes adquiridos en el presente proceso, garantía que correrá a partir de la recepción del bien y recibo a satisfacción.		
10	<b>CAPACIDAD OPERATIVA:</b> El oferente deberá certificar por escrito que cuenta con los bienes, equipo logístico, transporte y personal suficiente para la entrega de los elementos, contemplando las especificaciones y condiciones técnicas, al igual que todos aquellos que garanticen las mejores condiciones requeridas por la entidad en la ejecución del contrato.		
11	<b>CERTIFICACIÓN RECURSOS ADICIONALES:</b> El oferente certificará que en caso de existir sobrante presupuestal por la adjudicación del presente proceso y/o de existir recursos adicionales en un futuro y durante la vigencia del proceso, para satisfacer necesidades existentes, serán adicionados al proceso que se suscriba, previo acuerdo de las partes, permitiéndose así suplir las necesidades, tomando como base el valor del metro cuadrado ofertado para la adquisición de nuevos ítems.		
12	<p><b>CONFIDENCIALIDAD DE LA INFORMACIÓN:</b> Confidencialidad e integridad de la información institucional; Dada la naturaleza de las actividades a realizar en desarrollo del objeto contractual, el contratista debe garantizar la preservación de la integridad y confidencialidad de la información institucional a la cual llegare a tener acceso directamente o por intermedio de terceros; en tal virtud, adoptará todas las medidas que sean necesarias para impedir su duplicación, sustracción, divulgación, alteración, ocultamiento o utilización indebida y suscribirá con la Entidad los formatos de confidencialidad o reserva a que haya lugar.</p> <p>En virtud del presente proceso, el oferente seleccionado se obliga a no suministrar información que obtenga o conozca con ocasión de la ejecución del futuro contrato; así como sobre los lugares a los cuales tenga acceso con ocasión de su desarrollo.</p> <p><b>Nota:</b> para el cumplimiento de este ítem, el oferente o su representante legal deberán presentar formulario establecido en el estudio previo, acreditando el cumplimiento de este requisito</p>		
13	El oferente deberá diligenciar el formulario en el cual garantiza que cumple con la aplicación del sistema de seguridad en el trabajo SG-SST.		
14	El oferente diligenciar el formulario de Compromiso anticorrupción.		
	<b>Nota:</b> para el cumplimiento de este ítem, el oferente o su representante legal deberán presentar formulario establecido en el estudio previo, acreditando el cumplimiento de este requisito		

	<p style="text-align: center;"><b>PLAZO</b></p>	<p>El plazo de ejecución del contrato que se derive del presente proceso, será de 45 días desde la notificación de la aceptación de oferta y/o hasta agotar presupuesto, lo primero que ocurra, previa coordinación del con el supervisor del proceso.</p> <ol style="list-style-type: none"> <li>1. Cumplir con el objeto contractual.</li> <li>2. Obrar con lealtad y buena fe en las distintas etapas contractuales, evitando dilaciones y trabas.</li> <li>3. Responder en los plazos que la POLICÍA NACIONAL establezca en cada caso, los requerimientos de aclaración o de información que le formule.</li> <li>4. Cumplir cabalmente con sus obligaciones, frente al Sistema de Seguridad Social Integral y parafiscales (Cajas de Compensación Familiar, Sena e ICBF), por cuanto el cumplimiento de esta obligación es requisito indispensable para la realización de cualquier pago.</li> <li>5. Constituir en debida forma y aportar al Grupo Contractual y Seguimiento de la UNIDAD EJECUTORA o quien haga sus veces, dentro de los tres (3) días hábiles siguientes a la suscripción del contrato, la Garantía Única.</li> <li>6. Guardar la confidencialidad de toda la información que le sea entregada y que se encuentre bajo su custodia o que por cualquier otra circunstancia deba conocer o manipular y responderá civil, penal y disciplinariamente por los perjuicios de su divulgación y/o utilización indebida que por sí o por un tercero se cause a la administración o a terceros.</li> <li>7. No acceder a peticiones o amenazas, de quienes actuando por fuera de la ley pretendan obligarlo a hacer u omitir algún acto o hecho, el CONTRATISTA deberá Informar de tal evento a la Policía Nacional y a las autoridades competentes para que se adopte las medidas necesarias.</li> <li>8. Mantener activa la cuenta corriente o de ahorros reportada para los pagos con el fin de evitar traumatismos en el proceso de ejecución del contrato.</li> <li>9. Restituir a LA POLICÍA NACIONAL los elementos que haya colocado a su disposición para el desarrollo del objeto contractual, cuando se lo requiera o al finalizar el contrato, en caso de que se hayan suministrado.</li> <li>10. CATALOGACIÓN. - EL CONTRATISTA deberá proporcionar la información necesaria para denominar, clasificar, identificar y numerar los artículos de abastecimiento relacionados y/o incluidos en el objeto del contrato, dentro del plazo y en las condiciones señaladas por el Supervisor, quien acreditará el cumplimiento de la presente cláusula, mediante un certificado en que conste la entrega total de la información requerida. La presente certificación será necesaria para la liquidación del contrato. Entendiéndose no finalizada la entrega de los bienes objeto del contrato, en tanto no se cumplan las obligaciones de la cláusula de catalogación.</li> <li>11. Incluir todas aquellas obligaciones que el contratista debe cumplir con el fin de alinear la actividad contractual a las buenas prácticas en materia ambiental. Tener además en cuenta lo establecido en la resolución 03049 del 2014, "Por medio del cual se adopta el Manual de Contratación de la Policía Nacional", actualizada, modificada y complementada por las Resoluciones Nos. 00090 del 2018 apéndice 1 y apéndice 2 del 2020.</li> <li>12. Así mismo incluir las obligaciones en materia de Seguridad y Salud en el Trabajo y los lineamientos del gobierno nacional en el tema del COVID.</li> <li>13. Para la facturación de los bienes o servicios contratados, se debe tener en cuenta los lineamientos y parámetros contemplados en la circular externa 016 del 09 de marzo de 2021 establecidos por el Ministerio de Hacienda y Crédito Público, por medio del cual se implementa el modelo de recepción de facturas de venta, notas débito y/o notas crédito, la cual es de obligatorio cumplimiento, de acuerdo con la Directiva Presidencial 09 del 17 de septiembre de 2020 "Lineamientos para el Pago de Proveedores del Estado" y la Resolución No. 000042 del 05 de mayo de 2020, "Por la cual se desarrollan los sistemas de facturación, los proveedores tecnológicos" y el registro de la factura electrónica de venta.</li> <li>14. Las demás obligaciones del CONTRATISTA contenidas en el artículo 5° de la Ley 80 de 1993, así mismo, será civil y penalmente responsable por sus acciones u omisiones en la actuación contractual.</li> </ol>
	<p style="text-align: center;"><b>OBLIGACIÓN DEL CONTRATISTA</b></p>	<p>El Comando de la Policía Metropolitana de Tunja pagará el valor del presente contrato de manera total, teniendo en cuenta la entrega del servicio por el proveedor, dentro de los sesenta (60) días calendario siguientes a la presentación de la respectiva factura (s) comercial (es); previamente realizados el informe de supervisión, recibido a satisfacción y pago salud pensión y parafiscales, estos documentos deben ser tramitados al Grupo de Contratos de la Policía Metropolitana de Tunja, por parte del supervisor del proceso,</p> <p>Todos los pagos estarán sujetos a la disponibilidad del PAC - Programa Anual mensual izado de Caja, a la asignación de Recursos de La Dirección Administrativa y Financiera de La Policía Nacional y a las metas macroeconómicas del País. Si los documentos en referencia no se reciben dentro de la fecha estipulada, que una vez recibidos sean devueltos, por inconsistencias como la falta de información o mal diligenciamiento de los mismos, el Comando de la Policía Metropolitana de Tunja, cancelara la (s) factura (s) dentro de los noventa (90) días siguientes de la fecha programada, siempre y cuando se hubieren subsanado las observaciones y se haya cumplido con el trámite documental dentro del plazo indicado.</p> <p>El contratista o proveedor para dar cumplimiento al proceso de recepción de facturación electrónica, deberá tener en cuenta lo establecido por el Ministerio de Hacienda y Crédito Público, mediante CIRCULAR EXTERNA 042 de fecha 26 de diciembre del 2023</p> <p>Numeral 5 Proceso de recepción de documentos electrónicos (DE) Factura Electrónica, Notas Débito y Notas Crédito</p> <p>El modelo de recepción mantiene los lineamientos establecidos para el envío de los documentos al buzón centralizado del SIIF Nación para las entidades ejecutoras del Presupuesto General de la Nación.</p>
	<p style="text-align: center;"><b>FORMA DE PAGO</b></p>	

El emisor (contratista y/o proveedor de bienes o prestador de servicios) debe emitir el Documento Electrónico DE (Factura(s), Nota(s) debito, Nota(s) Crédito) y registrar en datos del Adquirente el correo electrónico: [siifnacion.facturaelectronica@minhacienda.gov.co](mailto:siifnacion.facturaelectronica@minhacienda.gov.co) y en el campo notas u observaciones, registrar la Posición de Catálogo Institucional (PCI) que identifica a la entidad que gestionará el pago, es decir la unidad o subunidad en la que se registró el compromiso presupuestal; datos del contrato o caja menor; y correo del supervisor o cuentadante de caja menor que aprobará el DE, separados por punto y coma y entre los signos # \$ al inicio y final de dicha información,

Ejemplo: #S15-03-00;Contratoxyz;PedroPerez@Entidadpgn.gov.co#\$

En el evento en que el proveedor al momento de emitir el DE no registre la información en las notas u observaciones como se mencionó en el párrafo anterior y con el fin de agilizar la gestión de estos documentos, el Sistema Facturación Electrónica SIIF Nación los asignará a la Unidad Ejecutora identificada con el Nit reportado en los datos del Adquirente del DE y quedara en estado "Pendiente por distribuir" para que un usuario de la entidad o el supervisor asigne la PCI o se lo asigne para su trámite.

**IMPORTANTE:** La Entidad debe registrar previamente al funcionario o contratista designado como supervisor y Gestor documentos en el SIIF Nación, según lo indicado en el numeral 1 de la presente circular, al igual que, la entidad debe dar indicaciones claras y exactas a los proveedores y/o contratistas de la anterior información, con el fin de generar un proceso de recepción con éxito, adicionalmente, se recomienda realizar el registro de los usuarios a la mayor brevedad posible para no tener contratiempos en la gestión de estos a partir del 1 de enero de 2024.

Para la gestión de los documentos recepcionados por parte de los usuarios de las entidades se mantiene el link de acceso al aplicativo dispuesto en la página web del SIIF Nación.

Acceso al SIIF Nación /Usuario Supervisor Aprobación Factura Electrónica.

La guía que contiene el procedimiento para la aprobación/rechazo de Documento Electrónico-DE (Factura(s), Nota(s) debito, Nota(s) Crédito) y la reasignación la encontrarán en la página web del Ministerio de Hacienda y Crédito Público/SIIF Nación/ciclo de negocio 18. Sistema Facturación Electrónica - SIIF Nación / Proceso de Recepción de Facturas para pago.

El abono en cuenta se realizará a cuenta bancaria de titularidad del oferente, en estado activa y vigente, sin restricciones y situaciones administrativas que imposibiliten el pago, para lo cual el oferente entregará certificación de cuenta bancaria no mayor a 30 días de expedición (vigente) y formulario de inscripción No. 2 "CUENTA BANCARIA"

Nota 1: de igual forma al momento de enviar la factura, en el asunto, deberán incluir la anterior estructura, aquí no es necesario incluir el # \$.

Nota 2: en cuanto se refiere al pago de los aportes al sistema de seguridad social integral, de conformidad con lo previsto en el Decreto 1273 de 2018, EL CONTRATISTA lo realizará mes vencido considerando para efectos de liquidación de los mismos, el pago recibido en el mes inmediatamente anterior.

Nota 3: El oferente deberá adquirir la estampilla "Pro desarrollo de la Universidad Pedagógica y Tecnológica

En atención a las circulares 034 y 035 del 2022, el procedimiento para el pago de las estampillas deberá realizarse, de acuerdo al valor de cada contrato (órdenes de servicio, órdenes de compra, contratos de cuantías mayores, contratos de prestación de servicios), partir de la fecha los contratistas realizaran de manera personal el pago correspondiente por concepto de estampillas liquidado sobre el valor del contrato el 1% aproximándolo al dígito de \$1.000 más cercano, según lo establecido en la ordenanza 030 de 2005, expedida por la asamblea del Departamento de Boyacá, es de anotar, que para el procedimiento del pago de dichas estampillas, la UPTC cuenta en su página Web con un instructivo para el procedimiento.

Publicidad: el contratista deberá cargar en el contrato electrónico generado a través del SECOP II, la facturación y demás documentación correspondiente al proceso suscrito, lo cual será objeto de verificación por parte del supervisor del proceso, para lo cual deberá apoyarse en las diferentes guías expedidas por la Agencia Nacional de Contratación Pública – Colombia Compra Eficiente.

No se admitirán propuestas con formas de pago diferentes a las aquí establecidas.

#### RIESGO DE LA CONTRATACIÓN

##### • ETAPA CONTRACTUAL

MECANISMO DE COBERTURA	CLASE DE RIESGO	TIPIFICACION DE LOS RIESGOS	ESTIMACION DEL RIESGO	ASIGNACION DEL RIESGO	VIGENCIA	JUSTIFICACION COBERTURA / VIGENCIA
GARANTIA UNICA	RIESGO JURIDICO	INCUMPLIMIENTO DE LA ACEPTACION DE OFERTA	DIEZ POR CIENTO (10%) DEL VALOR DE LA ACEPTACION DE OFERTA	CONTRATISTA	VIGENTE HASTA LA LIQUIDACION DEL CONTRATO.	AMPARA EL RIESGO DE INCUMPLIMIENTO DURANTE EL PLAZO DE EJECUCIÓN Y LIQUIDACION DEL CONTRATO LA ESTIMACION DEL RIESGO CUBRE EL 10% DEL VALOR DEL CONTRATO COMO

						QUIERA QUE SE PRETENDA EL PAGO PARCIAL O DEFINITIVO DE LOS PERJUICIOS QUE CAUSE A LA ENTIDAD EN LOS MISMOS TERMINOS DE LA CLAUSULA PENAL PECUNIARIA.
GARANTIA UNICA	RIESGO OPERATIVO	CALIDAD DE LOS BIENES	CINCUENTA POR CIENTO (50%) DEL VALOR DE LA ACEPTACION DE OFERTA	CONTRATISTA	VIGENTE POR UN TÉRMINO IGUAL AL PLAZO DE EJECUCIÓN DEL CONTRATO Y SEIS (06) MESES MAS	AMPARA EL RIESGO DE MALA CALIDAD DE LOS BIENES DURANTE EL PLAZO DE EJECUCIÓN Y EL TIEMPO QUE CUBRE LA GARANTÍA TÉCNICA. LA ESTIMACIÓN DEL RIESGO CUBRE EL CINCUENTA POR CIENTO (50%) DEL VALOR DE LOS BIENES LO QUE CUBRIRÍA EL PERJUICIO ADMINISTRATIVO POR LA POSIBLE PÉRDIDA DE LOS RECURSOS, LOS GASTOS OCASIONADOS POR EL PROCESO Y LA NO ENTREGA DE LOS SERVICIOS REQUERIDOS.
GARANTIA UNICA	RIESGO JURIDICO	NO PAGO DE SALARIOS PRESTACIONES E INDEMNIZACIONES LABORALES	CINCO POR CIENTO (5%) DEL VALOR DEL CONTRATO	CONTRATISTA	DEBERÁ EXTENDERSE POR EL PLAZO DEL CONTRATO Y TRES (03) AÑOS MÁS.	AMPARA A LA ENTIDAD DE LOS PERJUICIOS QUE SE LE OCASIONE COMO CONSECUENCIA DEL INCUMPLIMIENTO DE LAS OBLIGACIONES LABORALES A QUE ESTE OBLIGADO EL CONTRATISTA DERIVADOS DE LA CONTRATACIÓN DEL PERSONAL UTILIZADO PARA LA EJECUCIÓN DEL CONTRATO.

• CLAUSULAS SANCIONATORIAS

MECANISMO DE COBERTURA	CLASE DE RIESGO	TIPIFICACION DE LOS RIESGOS	ESTIMACION DEL RIESGO	ASIGNACION DEL RIESGO	VIGENCIA	JUSTIFICACION COBERTURA / VIGENCIA
MULTA	RIESGO JURIDICO	LA NO CONSTITUCION DENTRO DEL TERMINO Y EN LA FORMA PREVISTA EN EL CONTRATO O EN ALGUNO DE SUS MODIFICATORIOS LA POLIZA DE GARANTIA UNICA	MULTA CUYO VALOR SE LIQUIDARÁ CON BASE EN UN CERO PUNTO DOS (0.2%) DEL VALOR DEL CONTRATO	CONTRATISTA	LA MULTA SE APLICARÁ POR CADA DIA DE RETARDO Y HASTA POR DIEZ (10) DIAS CALENDARIO	CUANDO EL CONTRATISTA NO CONSTITUYA DENTRO DEL TERMINO Y EN LA FORMA PREVISTA EN EL CONTRATO O EN ALGUNO DE SUS MODIFICATORIOS, LA POLIZA DE GARANTIA UNICA
MULTA	RIESGO JURIDICO	INCUMPLIMIENTO PARCIAL	MULTAS CUYO VALOR SE LIQUIDARÁ CON BASE EN UN CERO PUNTO CINCO (0.5%) DEL VALOR DEJADO DE CUMPLIR O ENTREGAR	CONTRATISTA	LA MULTA SE APLICARÁ POR CADA DIA DE RETARDO HASTA POR UN PLAZO DE QUINCE (15) DIAS CALENDARIO QUE SE DESCONTARÁ DEL SALDO QUE LE ADEUDE LA ENTIDAD. ESTA SANCION SE IMPONDRA MEDIANTE ACTO ADMINISTRATIVO MOTIVADO EN EL QUE SE EXPRESARA LAS CAUSAS QUE DIERON LUGAR A ELLA	AMPARA LA MORA O INCUMPLIMIENTO PARCIAL DE ALGUNA OBLIGACION DERIVADA DEL CONTRATO POR CAUSAS IMPUTABLES AL CONTRATISTA

CLAUSULA PENAL PECUNIARIA	RIESGO JURIDICO	INCUMPLIMIENTO TOTAL DECLARATORIA DE CADUCIDAD	DIEZ POR CIENTO (10%) DEL VALOR TOTAL DE LA ACEPTACION DE LA OFERTA	CONTRATISTA	EL DIEZ POR CIENTO (10%) DEL VALOR TOTAL DE LA ACEPTACION DE LA OFERTA CUANDO SE TRATE DE INCUMPLIMIENTO TOTAL DEL CONTRATO Y PROPORCIONAL AL INCUMPLIMIENTO PARCIAL DEL CONTRATO	AMPARA EL INCUMPLIMIENTO PARCIAL O DEFINITIVO DEL CONTRATO POR PARTE DEL CONTRATISTA, SE BUSCA EL PAGO PARCIAL Y DEFINITIVO DE LOS PERJUICIOS QUE SE CAUSEN A LA ENTIDAD
<b>VALOR OFRECIDO</b>		<p>Es de aclarar que al ofrecer los precios el cotizante deberá tener en cuenta todos los gastos en los que incurre por la suscripción, legalización y ejecución del contrato, como impuestos, constitución garantía única, transporte, operarios, etc.</p> <p>Quien cotiza deberá tener en cuenta todos los gastos en los que incurra para la suscripción, legalización y ejecución del contrato, IVA, ICA, Rete fuente por servicios y el valor de estampillas UPTC (ordenanza 030 del 25/10/2005 - 1% excluidos impuestos)</p> <p>Nota 3: El futuro contratista en caso de aplicar, deberá tener en cuenta lo dispuesto en el decreto No. 0175 del 14 de febrero de 2025, Por el cual se adoptan medidas tributarias destinadas a atender los gastos del Presupuesto General de la Nación necesarios para hacer frente al estado de conmoción interior decretado en la región del Catatumbo, el área metropolitana de Cúcuta y los municipios de Río de Oro y González del departamento del Cesar</p>				
<b>PLAZO PARA PRESENTAR COTIZACIONES</b>		<p>El oferente que desee cotizar, tendrá plazo para su presentación de la cotización, hasta el día 29/10/2025 - 12:00 horas, ésta debe ir dirigida al Comando de Departamento de Policía Boyacá, ubicado en la carrera 4 No. 29-62 Tunja y/o Policía Metropolitana de Tunja ubicado en la carrera 11 No. 19-85 Tunja, y/o debe ser enviada al correo electrónico: <a href="mailto:deboy.jefad-eco@policia.gov.co">deboy.jefad-eco@policia.gov.co</a> y/o <a href="mailto:deboy.jefad@policia.gov.co">deboy.jefad@policia.gov.co</a> y/o <a href="mailto:metun.gutah-bie@policia.gov.co">metun.gutah-bie@policia.gov.co</a>.</p>				

Atentamente,

Intendente Jefe **EDGAR ARIEL BUITRAGO SANABRIA**  
Estructurador estudio previo Departamento de Policía Boyacá

Elaboró: IJ Edgar Ariel Buitrago Sanabria  
SUBCO-JEFAD

Revisó: MY José Luis Peña Rodríguez  
SUBCO-JEFAD

Fecha de elaboración: 23/10/2025  
Ubicación: Ubicación: F:\JEFAD DEBOY\2025

Carrera 4 Nro 29-62 Tunja  
Teléfono 7405510  
[deboy.jefad-eco@policia.gov.co](mailto:deboy.jefad-eco@policia.gov.co)  
[www.policia.gov.co](http://www.policia.gov.co)

### INFORMACIÓN PÚBLICA



Tunja, 30 de octubre de 2025

N.º DE COTIZACIÓN: 2025-152

Señores

**POLICIA METROPOLITANA DE TUNJA**Mayor **JOSÉ LUIS CALA RUEDA**

Jefe Administrativo Departamento de Policia Boyacá

Carrera 11 No. 19-85

Tunja.

REF. Cotización

Cordial saludo, deseando éxito en sus labores.

En atención a su solicitud de manera atenta nos permitimos presentar cotización para adquisición e instalación de persianas para las unidades que dependen de la ordenación del gasto de la Policía Metropolitana de Tunja

ITEM	DESCRIPCIÓN DEL BIEN O SERVICIO	UNIDAD DE MEDIDA	CANTIDAD	MEDIDAS MTS			VALOR METRO CUADRADO	VALOR TOTAL
				ANCHO mts (AN)	ALTO mts (AL)	TOTAL mts METRAJE (AN * AL)		
1	Persiana sheer screen color beige claro 4,07 ancho x 1,70 alto, Material del tejido, 25% poliéster, 75% PVC; Mecanismo de operación Manual con cadena plástica; Tubo enrollador De aluminio, F 38 mm; Soportes de instalación En acero acabado metalizado. Instalación a techo o pared; Perfil inferior En aluminio. Tapas plásticas en los extremos; Cenefa Incluida en el precio. En aluminio y color asociado al tejido.	Unidad	1	4,07	1,7	6,919000	\$ 283.030	\$ 1.958.285
2	Persiana sheer screen color beige claro 2,755 ancho x 1,695 alto, Material del tejido, 25% poliéster, 75% PVC; Mecanismo de operación Manual con cadena plástica; Tubo enrollador De aluminio, F 38 mm; Soportes de instalación En acero acabado metalizado. Instalación a techo o pared; Perfil inferior En aluminio. Tapas plásticas en los extremos; Cenefa Incluida en el precio. En aluminio y color asociado al tejido.	Unidad	1	2,755	1,695	4,669725	\$ 283.030	\$ 1.321.672
3	Persiana sheer screen color beige claro 2,745 ancho x 1,685 alto, Material del tejido, 25% poliéster, 75% PVC; Mecanismo de operación Manual con cadena plástica; Tubo enrollador De aluminio, F 38 mm; Soportes de instalación En acero acabado metalizado. Instalación a techo o pared; Perfil inferior En aluminio. Tapas plásticas en los extremos; Cenefa Incluida en el precio. En aluminio y color asociado al tejido.	Unidad	1	2,745	1,685	4,625325	\$ 283.030	\$ 1.309.106
4	Persiana sheer screen color beige claro 4,035 ancho x 1,695 alto, Material del tejido, 25% poliéster, 75% PVC; Mecanismo de operación Manual con cadena plástica; Tubo enrollador De aluminio, F 38 mm; Soportes de instalación En acero acabado metalizado. Instalación a techo o pared; Perfil inferior En aluminio. Tapas plásticas en los extremos; Cenefa Incluida en el precio. En aluminio y color asociado al tejido.	Unidad	1	4,035	1,695	6,839325	\$ 283.030	\$ 1.935.734
5	Persiana sheer screen color beige claro 1,695 ancho x 1,395 alto, Material del tejido, 25% poliéster, 75% PVC; Mecanismo de operación Manual con cadena plástica; Tubo enrollador De aluminio, F 38 mm; Soportes de instalación En acero acabado metalizado. Instalación a techo o pared; Perfil inferior En aluminio. Tapas plásticas en los	Unidad	1	1,695	1,395	2,364625	\$ 283.030	\$ 669.232



	extremos; Cenefa Incluida en el precio. En aluminio y color asociado al tejido.							
6	Persiana sheer screen color beige claro 2,37 ancho x 2,44 alto, Material del tejido, 25% poliéster, 75% PVC; Mecanismo de operación Manual con cadena plástica; Tubo enrollador De aluminio, F 38 mm; Soportes de instalación En acero acabado metalizado. Instalación a techo o pared; Perfil inferior En aluminio. Tapas plásticas en los extremos; Cenefa Incluida en el precio. En aluminio y color asociado al tejido.	Unidad	1	2,37	2,44	<b>5,7828</b>	\$ 283.030	\$ 1.636.706
7	Persiana sheer screen color beige claro 3,49 ancho x 1,67 alto, Material del tejido, 25% poliéster, 75% PVC; Mecanismo de operación Manual con cadena plástica; Tubo enrollador De aluminio, F 38 mm; Soportes de instalación En acero acabado metalizado. Instalación a techo o pared; Perfil inferior En aluminio. Tapas plásticas en los extremos; Cenefa Incluida en el precio. En aluminio y color asociado al tejido.	Unidad	1	3,49	1,67	<b>5,8283</b>	\$ 283.030	\$ 1.649.584
8	Persiana sheer screen color beige claro 1,39 ancho x 1,69 alto, Material del tejido, 25% poliéster, 75% PVC; Mecanismo de operación Manual con cadena plástica; Tubo enrollador De aluminio, F 38 mm; Soportes de instalación En acero acabado metalizado. Instalación a techo o pared; Perfil inferior En aluminio. Tapas plásticas en los extremos; Cenefa Incluida en el precio. En aluminio y color asociado al tejido.	Unidad	1	1,39	1,69	<b>2,3491</b>	\$ 283.030	\$ 664.866
9	Persiana sheer screen color beige claro 1,11 ancho x 1,695 alto, Material del tejido, 25% poliéster, 75% PVC; Mecanismo de operación Manual con cadena plástica; Tubo enrollador De aluminio, F 38 mm; Soportes de instalación En acero acabado metalizado. Instalación a techo o pared; Perfil inferior En aluminio. Tapas plásticas en los extremos; Cenefa Incluida en el precio. En aluminio y color asociado al tejido.	Unidad	1	1,11	1,695	<b>1,88145</b>	\$ 283.030	\$ 532.507
10	Persiana sheer screen color beige claro 1,835 ancho x 1,69 alto, Material del tejido, 25% poliéster, 75% PVC; Mecanismo de operación Manual con cadena plástica; Tubo enrollador De aluminio, F 38 mm; Soportes de instalación En acero acabado metalizado. Instalación a techo o pared; Perfil inferior En aluminio. Tapas plásticas en los extremos; Cenefa Incluida en el precio. En aluminio y color asociado al tejido.	Unidad	1	1,835	1,69	<b>3,10115</b>	\$ 283.030	\$ 877.718
11	Persiana sheer screen color beige claro 3,52 ancho x 1,69 alto, Material del tejido, 25% poliéster, 75% PVC; Mecanismo de operación Manual con cadena plástica; Tubo enrollador De aluminio, F 38 mm; Soportes de instalación En acero acabado metalizado. Instalación a techo o pared; Perfil inferior En aluminio. Tapas plásticas en los extremos; Cenefa Incluida en el precio. En aluminio y color asociado al tejido.	Unidad	1	3,52	1,69	<b>5,9488</b>	\$ 283.030	\$ 1.683.689
12	Persiana sheer screen color beige claro 2,225 ancho x 1,685 alto, Material del tejido, 25% poliéster, 75% PVC; Mecanismo de operación Manual con cadena plástica; Tubo enrollador De aluminio, F 38 mm; Soportes de instalación En acero acabado metalizado. Instalación a techo o pared; Perfil inferior En aluminio. Tapas plásticas en los extremos; Cenefa Incluida en el precio. En aluminio y color asociado al tejido.	Unidad	1	2,225	1,685	<b>3,749125</b>	\$ 283.030	\$ 1.061.115
13	Persiana sheer screen color beige claro 1,49 ancho x 1,695 alto, Material del tejido, 25% poliéster, 75% PVC; Mecanismo de operación Manual con cadena plástica; Tubo enrollador De aluminio, F 38 mm; Soportes de instalación En acero acabado metalizado. Instalación a techo o pared; Perfil inferior En aluminio. Tapas plásticas en los extremos; Cenefa Incluida en el precio. En aluminio y color asociado al tejido.	Unidad	1	1,49	1,695	<b>2,52555</b>	\$ 283.030	\$ 714.806
14	Persiana sheer screen color beige claro 1,42 ancho x 1,695 alto, Material del tejido, 25% poliéster, 75% PVC; Mecanismo de operación Manual con cadena	Unidad	1	1,42	1,695	<b>2,4069</b>	\$ 283.030	\$ 681.225



	plástica; Tubo enrollador De aluminio, F 38 mm; Soportes de instalación En acero acabado metalizado. Instalación a techo o pared; Perfil inferior En aluminio. Tapas plásticas en los extremos; Cenefa Incluida en el precio. En aluminio y color asociado al tejido.							
15	Persiana sheer screen color beige claro 0,72 ancho x 2,67 alto, Material del tejido, 25% poliéster, 75% PVC; Mecanismo de operación Manual con cadena plástica; Tubo enrollador De aluminio, F 38 mm; Soportes de instalación En acero acabado metalizado. Instalación a techo o pared; Perfil inferior En aluminio. Tapas plásticas en los extremos; Cenefa Incluida en el precio. En aluminio y color asociado al tejido.	Unidad	1	0,72	2,67	<b>1,9224</b>	\$ 283.030	\$ 544.097
16	Persiana sheer screen color beige claro 1,5 ancho x 1,67 alto, Material del tejido, 25% poliéster, 75% PVC; Mecanismo de operación Manual con cadena plástica; Tubo enrollador De aluminio, F 38 mm; Soportes de instalación En acero acabado metalizado. Instalación a techo o pared; Perfil inferior En aluminio. Tapas plásticas en los extremos; Cenefa Incluida en el precio. En aluminio y color asociado al tejido.	Unidad	1	1,5	1,67	<b>2,505</b>	\$ 283.030	\$ 708.990
17	Persiana sheer screen color beige claro 1,25 ancho x 1,67 alto, Material del tejido, 25% poliéster, 75% PVC; Mecanismo de operación Manual con cadena plástica; Tubo enrollador De aluminio, F 38 mm; Soportes de instalación En acero acabado metalizado. Instalación a techo o pared; Perfil inferior En aluminio. Tapas plásticas en los extremos; Cenefa Incluida en el precio. En aluminio y color asociado al tejido.	Unidad	1	1,25	1,67	<b>2,0875</b>	\$ 283.030	\$ 590.825
18	Persiana sheer screen color beige claro 1,6 ancho x 1,64 alto, Material del tejido, 25% poliéster, 75% PVC; Mecanismo de operación Manual con cadena plástica; Tubo enrollador De aluminio, F 38 mm; Soportes de instalación En acero acabado metalizado. Instalación a techo o pared; Perfil inferior En aluminio. Tapas plásticas en los extremos; Cenefa Incluida en el precio. En aluminio y color asociado al tejido.	Unidad	1	1,6	1,64	<b>2,624</b>	\$ 283.030	\$ 742.671
19	Persiana sheer screen color beige claro 2,31 ancho x 1,835 alto, Material del tejido, 25% poliéster, 75% PVC; Mecanismo de operación Manual con cadena plástica; Tubo enrollador De aluminio, F 38 mm; Soportes de instalación En acero acabado metalizado. Instalación a techo o pared; Perfil inferior En aluminio. Tapas plásticas en los extremos; Cenefa Incluida en el precio. En aluminio y color asociado al tejido.	Unidad	1	2,31	1,835	<b>4,23885</b>	\$ 283.030	\$ 1.199.722
20	Persiana sheer screen color beige claro 1,99 ancho x 1,7 alto, Material del tejido, 25% poliéster, 75% PVC; Mecanismo de operación Manual con cadena plástica; Tubo enrollador De aluminio, F 38 mm; Soportes de instalación En acero acabado metalizado. Instalación a techo o pared; Perfil inferior En aluminio. Tapas plásticas en los extremos; Cenefa Incluida en el precio. En aluminio y color asociado al tejido.	Unidad	1	1,99	1,7	<b>3,383</b>	\$ 283.030	\$ 957.490
21	Persiana sheer screen color beige claro 1,925 ancho x 1,7 alto, Material del tejido, 25% poliéster, 75% PVC; Mecanismo de operación Manual con cadena plástica; Tubo enrollador De aluminio, F 38 mm; Soportes de instalación En acero acabado metalizado. Instalación a techo o pared; Perfil inferior En aluminio. Tapas plásticas en los extremos; Cenefa Incluida en el precio. En aluminio y color asociado al tejido.	Unidad	1	1,925	1,7	<b>3,2725</b>	\$ 283.030	\$ 926.216
22	Persiana sheer screen color beige claro 1,945 ancho x 1,69 alto, Material del tejido, 25% poliéster, 75% PVC; Mecanismo de operación Manual con cadena plástica; Tubo enrollador De aluminio, F 38 mm; Soportes de instalación En acero acabado metalizado. Instalación a techo o pared; Perfil inferior En aluminio. Tapas plásticas en los	Unidad	1	1,945	1,69	<b>3,28705</b>	\$ 283.030	\$ 930.334



	extremos; Cenefa Incluida en el precio. En aluminio y color asociado al tejido.							
23	Persiana en blackout enrollable color blanco en PVC, 2,745 ancho x 1,685 alto, Mecanismo de operación Manual con cadena plástica; Tubo enrollador De aluminio, F 38 mm; Soportes de instalación En acero acabado metalizado. Instalación a techo o pared; Perfil inferior En aluminio. Tapas plásticas en los extremos; Cenefa Incluida En aluminio	Unidad	1	2,745	1,685	<b>4,625325</b>	\$ 219.115	\$ 1.013.478
24	Persiana en blackout enrollable color blanco en PVC, 4,035 ancho x 1,695 alto, Mecanismo de operación Manual con cadena plástica; Tubo enrollador De aluminio, F 38 mm; Soportes de instalación En acero acabado metalizado. Instalación a techo o pared; Perfil inferior En aluminio. Tapas plásticas en los extremos; Cenefa Incluida En aluminio	Unidad	1	4,035	1,695	<b>6,839325</b>	\$ 219.115	\$ 1.498.599
25	Persiana en blackout enrollable color blanco en PVC, 1,695 ancho x 1,395 alto, Mecanismo de operación Manual con cadena plástica; Tubo enrollador De aluminio, F 38 mm; Soportes de instalación En acero acabado metalizado. Instalación a techo o pared; Perfil inferior En aluminio. Tapas plásticas en los extremos; Cenefa Incluida En aluminio	Unidad	1	1,695	1,395	<b>2,364525</b>	\$ 219.115	\$ 518.103
26	Persiana en blackout enrollable color blanco en PVC, 3,52 ancho x 1,69 alto, Mecanismo de operación Manual con cadena plástica; Tubo enrollador De aluminio, F 38 mm; Soportes de instalación En acero acabado metalizado. Instalación a techo o pared; Perfil inferior En aluminio. Tapas plásticas en los extremos; Cenefa Incluida En aluminio	Unidad	1	3,52	1,69	<b>5,9488</b>	\$ 219.115	\$ 1.303.471
27	Persiana en blackout enrollable color blanco en PVC, 2,225 ancho x 1,685 alto, Mecanismo de operación Manual con cadena plástica; Tubo enrollador De aluminio, F 38 mm; Soportes de instalación En acero acabado metalizado. Instalación a techo o pared; Perfil inferior En aluminio. Tapas plásticas en los extremos; Cenefa Incluida En aluminio	Unidad	1	2,225	1,685	<b>3,749125</b>	\$ 219.115	\$ 821.490
28	Persiana en blackout enrollable color blanco en PVC, 1,49 ancho x 1,695 alto, Mecanismo de operación Manual con cadena plástica; Tubo enrollador De aluminio, F 38 mm; Soportes de instalación En acero acabado metalizado. Instalación a techo o pared; Perfil inferior En aluminio. Tapas plásticas en los extremos; Cenefa Incluida En aluminio	Unidad	1	1,49	1,695	<b>2,52555</b>	\$ 219.115	\$ 553.386
29	Persiana sheer screen color beige claro 1,80 ancho x 1,90 alto, Material del tejido, 25% poliéster, 75% PVC; Mecanismo de operación Manual con cadena plástica; Tubo enrollador De aluminio, F 38 mm; Soportes de instalación En acero acabado metalizado. Instalación a techo o pared; Perfil inferior En aluminio. Tapas plásticas en los extremos; Cenefa Incluida en el precio. En aluminio y color asociado al tejido.	Unidad	1	1,8	1,9	<b>3,42</b>	\$ 283.030	\$ 967.963
30	Persiana sheer screen color beige claro 0,35 ancho x 1,90 alto, Material del tejido, 25% poliéster, 75% PVC; Mecanismo de operación Manual con cadena plástica; Tubo enrollador De aluminio, F 38 mm; Soportes de instalación En acero acabado metalizado. Instalación a techo o pared; Perfil inferior En aluminio. Tapas plásticas en los extremos; Cenefa Incluida en el precio. En aluminio y color asociado al tejido.	Unidad	1	0,35	1,9	<b>0,665</b>	\$ 283.030	\$ 188.215
31	Persiana sheer screen color beige claro 1,55 ancho x 1,70 alto, Material del tejido, 25% poliéster, 75% PVC; Mecanismo de operación Manual con cadena plástica; Tubo enrollador De aluminio, F 38 mm; Soportes de instalación En acero acabado metalizado. Instalación a techo o pared; Perfil inferior En aluminio. Tapas plásticas en los extremos; Cenefa Incluida en el precio. En aluminio y color asociado al tejido.	Unidad	1	1,55	1,7	<b>2,635</b>	\$ 283.030	\$ 745.784

SUMINISTROS

**WILFERTEC S.A.S**

Calidad-Seguridad-Confianza



32	Persiana sheer screen color beige claro 0,35 ancho x 1,70 alto, Material del tejido, 25% poliéster, 75% PVC; Mecanismo de operación Manual con cadena plástica; Tubo enrollador De aluminio, F 38 mm; Soportes de instalación En acero acabado metalizado. Instalación a techo o pared; Perfil inferior En aluminio. Tapas plásticas en los extremos; Cenefa Incluida en el precio. En aluminio y color asociado al tejido.	Unidad	1	0,35	1,7	<b>0,595</b>	\$ 283.030	\$ 168.403
33	Persiana sheer screen color beige claro 1,60 ancho x 1,80 alto, Material del tejido, 25% poliéster, 75% PVC; Mecanismo de operación Manual con cadena plástica; Tubo enrollador De aluminio, F 38 mm; Soportes de instalación En acero acabado metalizado. Instalación a techo o pared; Perfil inferior En aluminio. Tapas plásticas en los extremos; Cenefa Incluida en el precio. En aluminio y color asociado al tejido.	Unidad	1	1,6	1,8	<b>2,88</b>	\$ 283.030	\$ 815.126
34	Persiana sheer screen color beige claro 0,40 ancho x 1,80 alto, Material del tejido, 25% poliéster, 75% PVC; Mecanismo de operación Manual con cadena plástica; Tubo enrollador De aluminio, F 38 mm; Soportes de instalación En acero acabado metalizado. Instalación a techo o pared; Perfil inferior En aluminio. Tapas plásticas en los extremos; Cenefa Incluida en el precio. En aluminio y color asociado al tejido.	Unidad	1	0,4	1,8	<b>0,72</b>	\$ 283.030	\$ 203.782
35	Persiana sheer screen color beige claro 2,00 ancho x 4,30 alto, Material del tejido, 25% poliéster, 75% PVC; Mecanismo de operación Manual con cadena plástica; Tubo enrollador De aluminio, F 38 mm; Soportes de instalación En acero acabado metalizado. Instalación a techo o pared; Perfil inferior En aluminio. Tapas plásticas en los extremos; Cenefa Incluida en el precio. En aluminio y color asociado al tejido.	Unidad	1	2	4,3	<b>8,6</b>	\$ 283.030	\$ 2.434.058

<b>Subtotal</b>	<b>\$29.015.500</b>
IVA 19%	\$ 5.512.945
<b>VALOR TOTAL</b>	<b>\$34.528.445</b>

Validez de la oferta 30 días

Cordialmente,

**WILMAN ALBERTO GARCIA ORTEGA**

Representante legal

Nit. 901384593-1

Teléfonos: 3128133004

Email: [licitaciones@wilfertec.com](mailto:licitaciones@wilfertec.com)

contacto: 312 813 3004 - 313 376 7864

NIT: 901384593-1

[licitaciones@wilfertec.com](mailto:licitaciones@wilfertec.com)

carrera 7 No. 22<sup>a</sup> - 27 Tunja, Boyacá

SEÑORES POLICIA METROPOLITANA DE TUNJA TELEFONO 317 6394017 COTIZACIÓN No. 433  
 CONTACTO INTENDENTE JEFE EDGAR BUITRAGO DIRECCIÓN FECHA 30/10/2025  
 E - MAIL [deboy@efad-eco@policia.gov.co](mailto:deboy@efad-eco@policia.gov.co) NIT O CEDULA CIUDAD TUNJA

Atendiendo su amable solicitud, FERNANDO BOHORQUEZ Y CIA SAS presenta la siguiente propuesta comercial de productos/servicios para su consideración:

## PERSIANAS

Persiana sheer screen color beige claro Material del tejido, 25% poliéster, 75% PVC; Mecanismo de operación Manual con cadena plástica; Tubo enrollador De aluminio, F 38 mm; Soportes de instalación En acero acabado metalizado. Instalación a techo o pared; Perfil inferior En aluminio. Tapas plásticas en los extremos; Cenefa Incluida en el precio. En aluminio y color asociado al tejido.

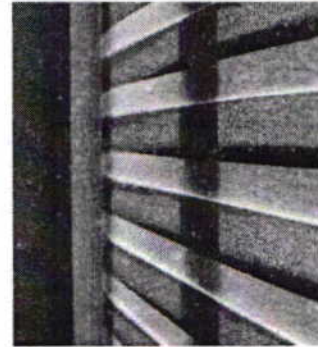

COD.	DESCRIPCION	UND	UND	VR. UNITARIO X CORTINA	VALOR TOTAL
1	Persiana sheer screen color beige claro 4,07 de ancho x 1,70 de alto, Material del tejido, 25% poliéster, 75% PVC; Mecanismo de operación Manual con cadena plástica; Tubo enrollador De aluminio, F 38 mm; Soportes de instalación En acero acabado metalizado. Instalación a techo o pared; Perfil inferior En aluminio. Tapas plásticas en los extremos; Cenefa Incluida en el precio. En aluminio y color asociado al tejido.	UND	1	\$ 1.317.568,00	\$ 1.317.568,00
2	Persiana sheer screen color beige claro 2,755 de ancho x 1,695 de alto, Material del tejido, 25% poliéster, 75% PVC; Mecanismo de operación Manual con cadena plástica; Tubo enrollador De aluminio, F 38 mm; Soportes de instalación En acero acabado metalizado. Instalación a techo o pared; Perfil inferior En aluminio. Tapas plásticas en los extremos; Cenefa Incluida en el precio. En aluminio y color asociado al tejido.	UND	1	\$ 889.158,00	\$ 889.158,00
3	Persiana sheer screen color beige claro 2,745 de ancho x 1,685 de alto, Material del tejido, 25% poliéster, 75% PVC; Mecanismo de operación Manual con cadena plástica; Tubo enrollador De aluminio, F 38 mm; Soportes de instalación En acero acabado metalizado. Instalación a techo o pared; Perfil inferior En aluminio. Tapas plásticas en los extremos; Cenefa Incluida en el precio. En aluminio y color asociado al tejido	UND	1	\$ 881.552,00	\$ 881.552,00
4	Persiana sheer screen color beige claro 4,035 de ancho x 1,695 de alto, Material del tejido, 25% poliéster, 75% PVC; Mecanismo de operación Manual con cadena plástica; Tubo enrollador De aluminio, F 38 mm; Soportes de instalación En acero acabado metalizado. Instalación a techo o pared; Perfil inferior En aluminio. Tapas plásticas en los extremos; Cenefa Incluida en el precio. En aluminio y color asociado al tejido	UND	1	\$ 1.302.336,00	\$ 1.302.336,00
5	Persiana sheer screen color beige claro 1,695 de ancho x 1,395 de alto, Material del tejido, 25% poliéster, 75% PVC; Mecanismo de operación Manual con cadena plástica; Tubo enrollador De aluminio, F 38 mm; Soportes de instalación En acero acabado metalizado. Instalación a techo o pared	UND	1	\$ 451.248,00	\$ 451.248,00
6	Persiana sheer screen color beige claro 2,37 de ancho x 2,44 de alto, Material del tejido, 25% poliéster, 75% PVC; Mecanismo de operación Manual con cadena plástica; Tubo enrollador De aluminio, F 38 mm; Soportes de instalación En acero acabado metalizado. Instalación a techo o pared; Perfil inferior En aluminio. Tapas plásticas en los extremos; Cenefa Incluida en el precio. En aluminio y color asociado al tejido	UND	1	\$ 1.100.512,00	\$ 1.100.512,00

7	Persiana sheer screen color beige claro 3,49 de ancho x 1,67 de alto, Material del tejido, 25% poliéster, 75% PVC; Mecanismo de operación Manual con cadena plástica; Tubo enrollador De aluminio, F 38 mm; Soportes de instalación En acero acabado metalizado. Instalación a techo o pared; Perfil inferior En aluminio. Tapas plásticas en los extremos; Cenefa incluida en el precio. En aluminio y color asociado al tejido	UND	1	\$	1.110.032,00	\$	1.110.032,00
8	Persiana sheer screen color beige claro 1,39 de ancho x 1,69 de alto, Material del tejido, 25% poliéster, 75% PVC; Mecanismo de operación Manual con cadena plástica; Tubo enrollador De aluminio, F 38 mm; Soportes de instalación En acero acabado metalizado. Instalación a techo o pared; Perfil inferior En aluminio. Tapas plásticas en los extremos; Cenefa incluida en el precio. En aluminio y color asociado al tejido.	UND	1	\$	447.440,00	\$	447.440,00
9	Persiana sheer screen color beige claro 1,11 de ancho x 1,695 de alto, Material del tejido, 25% poliéster, 75% PVC; Mecanismo de operación Manual con cadena plástica; Tubo enrollador De aluminio, F 38 mm; Soportes de instalación En acero acabado metalizado. Instalación a techo o pared; Perfil inferior En aluminio. Tapas plásticas en los extremos; Cenefa incluida en el precio. En aluminio y color asociado al tejido.	UND	1	\$	357.952,00	\$	357.952,00
10	Persiana sheer screen color beige claro 1,835 de ancho x 1,69 de alto, Material del tejido, 25% poliéster, 75% PVC; Mecanismo de operación Manual con cadena plástica; Tubo enrollador De aluminio, F 38 mm; Soportes de instalación En acero acabado metalizado. Instalación a techo o pared; Perfil inferior En aluminio. Tapas plásticas en los extremos; Cenefa incluida en el precio. En aluminio y color asociado al tejido	UND	1	\$	590.240,00	\$	590.240,00
11	Persiana sheer screen color beige claro 3,52 de ancho x 1,69 de alto, Material del tejido, 25% poliéster, 75% PVC; Mecanismo de operación Manual con cadena plástica; Tubo enrollador De aluminio, F 38 mm; Soportes de instalación En acero acabado metalizado. Instalación a techo o pared; Perfil inferior En aluminio. Tapas plásticas en los extremos; Cenefa incluida en el precio. En aluminio y color asociado al tejido	UND	1	\$	1.132.880,00	\$	1.132.880,00
12	Persiana sheer screen color beige claro 2,225 de ancho x 1,685 de alto, Material del tejido, 25% poliéster, 75% PVC; Mecanismo de operación Manual con cadena plástica; Tubo enrollador De aluminio, F 38 mm; Soportes de instalación En acero acabado metalizado. Instalación a techo o pared; Perfil inferior En aluminio. Tapas plásticas en los extremos; Cenefa incluida en el precio. En aluminio y color asociado al tejido.	UND	1	\$	714.000,00	\$	714.000,00
13	Persiana sheer screen color beige claro 1,49 de ancho x 1,695 de alto, Material del tejido, 25% poliéster, 75% PVC; Mecanismo de operación Manual con cadena plástica; Tubo enrollador De aluminio, F 38 mm; Soportes de instalación En acero acabado metalizado. Instalación a techo o pared; Perfil inferior En aluminio. Tapas plásticas en los extremos; Cenefa incluida en el precio. En aluminio y color asociado al tejido	UND	1	\$	481.712,00	\$	481.712,00
14	Persiana sheer screen color beige claro 1,42 de ancho x 1,695 de alto, Material del tejido, 25% poliéster, 75% PVC; Mecanismo de operación Manual con cadena plástica; Tubo enrollador De aluminio, F 38 mm; Soportes de instalación En acero acabado metalizado. Instalación a techo o pared; Perfil inferior En aluminio. Tapas plásticas en los extremos; Cenefa incluida en el precio. En aluminio y color asociado al tejido	UND	1	\$	458.864,00	\$	458.864,00
15	Persiana sheer screen color beige claro 0,72 de ancho x 2,67 de alto, Material del tejido, 25% poliéster, 75% PVC; Mecanismo de operación Manual con cadena plástica; Tubo enrollador De aluminio, F 38 mm; Soportes de instalación En acero acabado metalizado. Instalación a techo o pared; Perfil inferior En aluminio. Tapas plásticas en los extremos; Cenefa incluida en el precio. En aluminio y color asociado al tejido	UND	1	\$	508.368,00	\$	508.368,00
16	Persiana sheer screen color beige claro 1,50 de ancho x 1,67 de alto, Material del tejido, 25% poliéster, 75% PVC; Mecanismo de operación Manual con cadena plástica; Tubo enrollador De aluminio, F 38 mm; Soportes de instalación En acero acabado metalizado. Instalación a techo o pared; Perfil inferior En aluminio. Tapas plásticas en los extremos; Cenefa incluida en el precio. En aluminio y color asociado al tejido	UND	1	\$	476.000,00	\$	476.000,00
17	Persiana sheer screen color beige claro 1,25 de ancho x 1,67 de alto, Material del tejido, 25% poliéster, 75% PVC; Mecanismo de operación Manual con cadena plástica; Tubo enrollador De aluminio, F 38 mm; Soportes de instalación En acero acabado metalizado. Instalación a techo o pared; Perfil inferior En aluminio. Tapas plásticas en los extremos; Cenefa incluida en el precio. En aluminio y color asociado al tejido	UND	1	\$	397.936,00	\$	397.936,00
18	Persiana sheer screen color beige claro 1,60 de ancho x 1,64 de alto, Material del tejido, 25% poliéster, 75% PVC; Mecanismo de operación Manual con cadena plástica; Tubo enrollador De aluminio, F 38 mm; Soportes de instalación En acero acabado metalizado. Instalación a techo o pared; Perfil inferior En aluminio. Tapas plásticas en los extremos; Cenefa incluida en el precio. En aluminio y color asociado al tejido	UND	1	\$	498.848,00	\$	498.848,00

19	Persiana sheer screen color beige claro 2,31 de ancho x 1,835 de alto, Material del tejido, 25% poliéster, 75% PVC; Mecanismo de operación Manual con cadena plástica; Tubo enrollador De aluminio, F 38 mm; Soportes de instalación En acero acabado metalizado. Instalación a techo o pared; Perfil inferior En aluminio. Tapas plásticas en los extremos; Cenefa Incluida en el precio. En aluminio y color asociado al tejido	UND	1	\$	807.296,00	\$	807.296,00
20	Persiana sheer screen color beige claro 1,99 de ancho x 1,70 de alto, Material del tejido, 25% poliéster, 75% PVC; Mecanismo de operación Manual con cadena plástica; Tubo enrollador De aluminio, F 38 mm; Soportes de instalación En acero acabado metalizado. Instalación a techo o pared; Perfil inferior En aluminio. Tapas plásticas en los extremos; Cenefa Incluida en el precio. En aluminio y color asociado al tejido	UND	1	\$	643.552,00	\$	643.552,00
21	Persiana sheer screen color beige claro 1,925 de ancho x 1,70 de alto, Material del tejido, 25% poliéster, 75% PVC; Mecanismo de operación Manual con cadena plástica; Tubo enrollador De aluminio, F 38 mm; Soportes de instalación En acero acabado metalizado. Instalación a techo o pared; Perfil inferior En aluminio. Tapas plásticas en los extremos; Cenefa Incluida en el precio. En aluminio y color asociado al tejido.	UND	1	\$	622.608,00	\$	622.608,00
22	Persiana sheer screen color beige claro 1,945 de ancho x 1,69 de alto, Material del tejido, 25% poliéster, 75% PVC; Mecanismo de operación Manual con cadena plástica; Tubo enrollador De aluminio, F 38 mm; Soportes de instalación En acero acabado metalizado. Instalación a techo o pared; Perfil inferior En aluminio. Tapas plásticas en los extremos; Cenefa Incluida en el precio. En aluminio y color asociado al tejido	UND	1	\$	626.416,00	\$	626.416,00
23	Persiana en blackout enrollable color blanco en PVC 2,745 de ancho x 1,685 de alto, Mecanismo de operación Manual con cadena plástica; Tubo enrollador De aluminio, F 38 mm; Soportes de instalación En acero acabado metalizado. Instalación a techo o pared; Perfil inferior En aluminio. Tapas plásticas en los extremos; Cenefa Incluida en el precio. En aluminio	UND	1	\$	881.552,00	\$	881.552,00
24	Persiana en blackout enrollable color blanco en PVC 4,035 de ancho x 1,695 de alto, Mecanismo de operación Manual con cadena plástica; Tubo enrollador De aluminio, F 38 mm; Soportes de instalación En acero acabado metalizado. Instalación a techo o pared; Perfil inferior En aluminio. Tapas plásticas en los extremos; Cenefa Incluida en el precio. En aluminio	UND	1	\$	1.302.336,00	\$	1.302.336,00
25	Persiana en blackout enrollable color blanco en PVC 1,695 de ancho x 1,395 de alto, Mecanismo de operación Manual con cadena plástica; Tubo enrollador De aluminio, F 38 mm; Soportes de instalación En acero acabado metalizado. Instalación a techo o pared; Perfil inferior En aluminio. Tapas plásticas en los extremos; Cenefa Incluida en el precio. En aluminio	UND	1	\$	449.344,00	\$	449.344,00
26	Persiana en blackout enrollable color blanco en PVC 3,52 de ancho x 1,69 de alto, Mecanismo de operación Manual con cadena plástica; Tubo enrollador De aluminio, F 38 mm; Soportes de instalación En acero acabado metalizado. Instalación a techo o pared; Perfil inferior En aluminio. Tapas plásticas en los extremos; Cenefa Incluida en el precio. En aluminio	UND	1	\$	1.132.880,00	\$	1.132.880,00
27	Persiana en blackout enrollable color blanco en PVC 2,225 de ancho x 1,685 de alto, Mecanismo de operación Manual con cadena plástica; Tubo enrollador De aluminio, F 38 mm; Soportes de instalación En acero acabado metalizado. Instalación a techo o pared; Perfil inferior En aluminio. Tapas plásticas en los extremos; Cenefa Incluida en el precio. En aluminio	UND	1	\$	714.000,00	\$	714.000,00
28	Persiana en blackout enrollable color blanco en PVC 1,49 de ancho x 1,695 de alto, Mecanismo de operación Manual con cadena plástica; Tubo enrollador De aluminio, F 38 mm; Soportes de instalación En acero acabado metalizado. Instalación a techo o pared; Perfil inferior En aluminio. Tapas plásticas en los extremos; Cenefa Incluida en el precio. En aluminio	UND	1	\$	481.712,00	\$	481.712,00
29	Persiana sheer screen color beige claro 1,80 de ancho x 1,90 de alto, Material del tejido, 25% poliéster, 75% PVC; Mecanismo de operación Manual con cadena plástica; Tubo enrollador De aluminio, F 38 mm; Soportes de instalación En acero acabado metalizado. Instalación a techo o pared; Perfil inferior En aluminio. Tapas plásticas en los extremos; Cenefa Incluida en el precio. En aluminio y color asociado al tejido	UND	1	\$	651.168,00	\$	651.168,00
30	Persiana sheer screen color beige claro 0,35 de ancho x 1,90 de alto, Material del tejido, 25% poliéster, 75% PVC; Mecanismo de operación Manual con cadena plástica; Tubo enrollador De aluminio, F 38 mm; Soportes de instalación En acero acabado metalizado. Instalación a techo o pared; Perfil inferior En aluminio. Tapas plásticas en los extremos; Cenefa Incluida en el precio. En aluminio y color asociado al tejido	UND	1	\$	361.760,00	\$	361.760,00

31	Persiana sheer screen color color beige claro 1,55 de ancho x 1,70 de alto, Material del tejido, 25% poliéster, 75% PVC; Mecanismo de operación Manual con cadena plástica; Tubo enrollador De aluminio, F 38 mm; Soportes de instalación En acero acabado metalizado. Instalación a techo o pared; Perfil inferior En aluminio. Tapas plásticas en los extremos; Cenefa Incluida en el precio. En aluminio y color asociado al tejido	UND	1	\$	501.704,00	\$	501.704,00
32	Persiana sheer screen color color beige claro 0,35 de ancho x 1,70 de alto, Material del tejido, 25% poliéster, 75% PVC; Mecanismo de operación Manual con cadena plástica; Tubo enrollador De aluminio, F 38 mm; Soportes de instalación En acero acabado metalizado. Instalación a techo o pared; Perfil inferior En aluminio. Tapas plásticas en los extremos; Cenefa incluida en el precio. En aluminio y color asociado al tejido	UND	1	\$	323.680,00	\$	323.680,00
33	Persiana sheer screen color color beige claro 1,60 de ancho x 1,80 de alto, Material del tejido, 25% poliéster, 75% PVC; Mecanismo de operación Manual con cadena plástica; Tubo enrollador De aluminio, F 38 mm; Soportes de instalación En acero acabado metalizado. Instalación a techo o pared; Perfil inferior En aluminio. Tapas plásticas en los extremos; Cenefa Incluida en el precio. En aluminio y color asociado al tejido	UND	1	\$	548.352,00	\$	548.352,00
34	Persiana sheer screen color color beige claro 0,40 de ancho x 1,80 de alto, Material del tejido, 25% poliéster, 75% PVC; Mecanismo de operación Manual con cadena plástica; Tubo enrollador De aluminio, F 38 mm; Soportes de instalación En acero acabado metalizado. Instalación a techo o pared; Perfil inferior En aluminio. Tapas plásticas en los extremos; Cenefa Incluida en el precio. En aluminio y color asociado al tejido	UND	1	\$	342.720,00	\$	342.720,00
35	Persiana sheer screen color color beige claro 2,00 de ancho x 4,30 de alto, Material del tejido, 25% poliéster, 75% PVC; Mecanismo de operación Manual con cadena plástica; Tubo enrollador De aluminio, F 38 mm; Soportes de instalación En acero acabado metalizado. Instalación a techo o pared; Perfil inferior En aluminio. Tapas plásticas en los extremos; Cenefa Incluida en el precio. En aluminio y color asociado al tejido	UND	1	\$	1.637.440,00	\$	1.637.440,00
				<b>TOTAL IVA INCLUIDO</b>	<b>\$</b>	<b>25.145.176,00</b>	

**CONDICION GENERALES:**

1. FERNANDO BOHORQUEZ Y CIA S.A.S, Somete este pedido a su aceptación final y la disponibilidad de mercancías. Cualquier modificación en sus especificaciones y/o dimensiones cambiarían su precio y tiempo de entrega, los precios aquí incluidos no incluyen el costo del transporte fuera del perímetro urbano de Tunja. No se harán reintegros de dineros cancelados (anticipos) por productos que ya estén en proceso de elaboración.
2. No se aceptarán medidas finales de la obra si varían respecto a las suministradas a la hora de realizar la visita de necesidades del cliente.
3. Para ejecutar la instalación deben existir condiciones ideales de la obra, entre las cuales se incluye, labores finalizadas en piso, techo y mampostería en general, zonas libres de escombros con condiciones normales de aseo e higiene.
4. Los proyectos con configuración especial requieren un tiempo definido de acuerdo a su complejidad.
5. El cliente se obliga a recibir la mercancía dentro del plazo de entrega indicado en la presente oferta. En caso de que el cliente no esté en capacidad de recibir la mercancía dentro de dicho plazo, éste último se compromete a pagar el valor del respectivo bodegaje, según las tarifas establecidas por FERNANDO BOHORQUEZ Y CIA SAS.

<b>FORMA DE PAGO</b>	100% CONTRAENTREGA. 30 días calendario para la entrega total del proyecto, sujeto a la política de despachos. Este tiempo corre a partir de recibir por parte del cliente los siguientes documentos y tramites al día: - Pago del anticipo confirmado.
<b>TIEMPO DE ENTREGA</b>	- Orden de Pedido con Detalle final firmados. - Planos firmados - Formato diseño para clientes firmado - Formato técnico de producto no estandarizado firmado (si aplica)
<b>LUGAR DE ENTREGA</b>	El acordado con el cliente, de acuerdo a la política de despachos
<b>CONDICIONES DE ENTREGA</b>	Al recibir su pedido, revisar las cantidades y el estado del empaque. Se debe registrar en la remisión del transportador cualquier deterioro del empaque o faltantes de mercancía. La falta de observaciones en dicha remisión, libera a los transportadores contratados de la responsabilidad ante cualquier daño presentado en los productos, por tanto FERNANDO BOHORQUEZ Y CIA SAS no puede hacerse responsable de estos reclamos. Las presentes condiciones podrán sufrir modificaciones, previo acuerdo entre las partes.
<b>VALIDEZ DE LA OFERTA</b>	30 DIAS CALENDARIO
<b>TERRITORIALIDAD ICA</b>	Contribuyentes de ICA en el Municipio de Tunja (planta de producción) Tarifa 5,0 X 1000
<b>INFORMACIÓN BANCARIA</b>	CUENTA CORRIENTE BANCO DE BOGOTÁ 616 097259
<b>ACTIVIDAD ECONÓMICA</b>	CODIGO CIIU 3110 FABRICACIÓN DE MUEBLES
<b>GARANTIA</b>	12 meses contra defectos de fabricación, Excluyendo el uso Inapropiado del producto o mal trato

FABIO DUQUE  
ASISTENTE DE LICITACIONES Y CONTRATOS

3222392781 PBX (B) -7407810

[licitaciones1@megaproyectos.com.co](mailto:licitaciones1@megaproyectos.com.co)

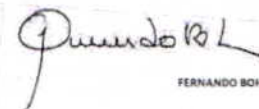

FERNANDO BOHORQUEZ CORREAL  
Gerente General  
email: fernando@megaproyectos.com.co  
3158264003 PBX (B) -7407810

ITEM	DESCRIPCIÓN DEL BIEN O SERVICIO	UNIDAD DE MEDIDA	CANTIDAD	MEDIDAS MTS			VALOR A COTIZAR	
				ANCHO mts (AN)	ALTO mts (AL)	TOTAL mts METRAJE (AN * AL)	VALOR METRO CUADRADO	VALOR TOTAL
1	Persiana sheer screen color beige claro 4,07 ancho x 1,70 alto. Material del tejido, 25% poliéster, 75% PVC. Mecanismo de operación Manual con cadena plástica; Tubo enrollador De aluminio, F 38 mm; Soportes de instalación En acero acabado metalizado. Instalación a techo o pared; Perfil inferior En aluminio. Tapas plásticas en los extremos; Cenefa Incluida en el precio. En aluminio y color asociado al tejido.	Unidad	1	4,07	1,7	6,919000	\$200.000	\$1.383.800
2	Persiana sheer screen color beige claro 2,755 ancho x 1,695 alto. Material del tejido, 25% poliéster, 75% PVC. Mecanismo de operación Manual con cadena plástica; Tubo enrollador De aluminio, F 38 mm; Soportes de instalación En acero acabado metalizado. Instalación a techo o pared; Perfil inferior En aluminio. Tapas plásticas en los extremos; Cenefa Incluida en el precio. En aluminio y color asociado al tejido.	Unidad	1	2,755	1,695	4,669725	\$200.000	\$933.950
3	Persiana sheer screen color beige claro 2,745 ancho x 1,685 alto. Material del tejido, 25% poliéster, 75% PVC. Mecanismo de operación Manual con cadena plástica; Tubo enrollador De aluminio, F 38 mm; Soportes de instalación En acero acabado metalizado. Instalación a techo o pared; Perfil inferior En aluminio. Tapas plásticas en los extremos; Cenefa Incluida en el precio. En aluminio y color asociado al tejido.	Unidad	1	2,745	1,685	4,625325	\$200.000	\$925.000
4	Persiana sheer screen color beige claro 4,035 ancho x 1,695 alto. Material del tejido, 25% poliéster, 75% PVC. Mecanismo de operación Manual con cadena plástica; Tubo enrollador De aluminio, F 38 mm; Soportes de instalación En acero acabado metalizado. Instalación a techo o pared; Perfil inferior En aluminio. Tapas plásticas en los extremos; Cenefa Incluida en el precio. En aluminio y color asociado al tejido.	Unidad	1	4,035	1,695	6,839325	\$200.000	\$1.367.865
5	Persiana sheer screen color beige claro 1,695 ancho x 1,395 alto. Material del tejido, 25% poliéster, 75% PVC. Mecanismo de operación Manual con cadena plástica; Tubo enrollador De aluminio, F 38 mm; Soportes de instalación En acero acabado metalizado. Instalación a techo o pared; Perfil inferior En aluminio. Tapas plásticas en los extremos; Cenefa Incluida en el precio. En aluminio y color asociado al tejido.	Unidad	1	1,695	1,395	2,364525	\$200.000	\$472.905
6	Persiana sheer screen color beige claro 2,37 ancho x 2,44 alto. Material del tejido, 25% poliéster, 75% PVC. Mecanismo de operación Manual con cadena plástica; Tubo enrollador De aluminio, F 38 mm; Soportes de instalación En acero acabado metalizado. Instalación a techo o pared; Perfil inferior En aluminio. Tapas plásticas en los extremos; Cenefa Incluida en el precio. En aluminio y color asociado al tejido.	Unidad	1	2,37	2,44	5,7828	\$200.000	\$1.156.560
7	Persiana sheer screen color beige claro 3,49 ancho x 1,67 alto. Material del tejido, 25% poliéster, 75% PVC. Mecanismo de operación Manual con cadena plástica; Tubo enrollador De aluminio, F 38 mm; Soportes de instalación En acero acabado metalizado. Instalación a techo o pared; Perfil inferior En aluminio. Tapas plásticas en los extremos; Cenefa Incluida en el precio. En aluminio y color asociado al tejido.	Unidad	1	3,49	1,67	5,8283	\$200.000	\$1.165.660
8	Persiana sheer screen color beige claro 1,39 ancho x 1,69 alto. Material del tejido, 25% poliéster, 75% PVC. Mecanismo de operación Manual con cadena plástica; Tubo enrollador De aluminio, F 38 mm; Soportes de instalación En acero acabado metalizado. Instalación a techo o pared; Perfil inferior En aluminio. Tapas plásticas en los extremos; Cenefa Incluida en el precio. En aluminio y color asociado al tejido.	Unidad	1	1,39	1,69	2,3491	\$200.000	\$469.820
9	Persiana sheer screen color beige claro 1,11 ancho x 1,695 alto. Material del tejido, 25% poliéster, 75% PVC. Mecanismo de operación Manual con cadena plástica; Tubo enrollador De aluminio, F 38 mm; Soportes de instalación En acero acabado metalizado. Instalación a techo o pared; Perfil inferior En aluminio. Tapas plásticas en los extremos; Cenefa Incluida en el precio. En aluminio y color asociado al tejido.	Unidad	1	1,11	1,695	1,88145	\$200.000	\$376.000
10	Persiana sheer screen color beige claro 1,835 ancho x 1,69 alto. Material del tejido, 25% poliéster, 75% PVC. Mecanismo de operación Manual con cadena plástica; Tubo enrollador De aluminio, F 38 mm; Soportes de instalación En acero acabado metalizado. Instalación a techo o pared; Perfil inferior En aluminio. Tapas plásticas en los extremos; Cenefa Incluida en el precio. En aluminio y color asociado al tejido.	Unidad	1	1,835	1,69	3,10115	\$200.000	\$620.230
11	Persiana sheer screen color beige claro 3,52 ancho x 1,69 alto. Material del tejido, 25% poliéster, 75% PVC. Mecanismo de operación Manual con cadena plástica; Tubo enrollador De aluminio, F 38 mm; Soportes de instalación En acero acabado metalizado. Instalación a techo o pared; Perfil inferior En aluminio. Tapas plásticas en los extremos; Cenefa Incluida en el precio. En aluminio y color asociado al tejido.	Unidad	1	3,52	1,69	5,9488	\$200.000	\$1.189.760
12	Persiana sheer screen color beige claro 2,225 ancho x 1,685 alto. Material del tejido, 25% poliéster, 75% PVC. Mecanismo de operación Manual con cadena plástica; Tubo enrollador De aluminio, F 38 mm; Soportes de instalación En acero acabado metalizado. Instalación a techo o pared; Perfil inferior En aluminio. Tapas plásticas en los extremos; Cenefa Incluida en el precio. En aluminio y color asociado al tejido.	Unidad	1	2,225	1,685	3,749125	\$200.000	\$749.825
13	Persiana sheer screen color beige claro 1,49 ancho x 1,695 alto. Material del tejido, 25% poliéster, 75% PVC. Mecanismo de operación Manual con cadena plástica; Tubo enrollador De aluminio, F 38 mm; Soportes de instalación En acero acabado metalizado. Instalación a techo o pared; Perfil inferior En	Unidad	1	1,49	1,695	2,52555	\$200.000	\$505.110

	aluminio. Tapas plásticas en los extremos; Cenefa incluida en el precio. En aluminio y color asociado al tejido.								
14	Persiana sheer screen color beige claro 1,42 ancho x 1,695 alto, Material del tejido, 25% poliéster, 75% PVC; Mecanismo de operación Manual con cadena plástica; Tubo enrollador De aluminio, F 38 mm; Soportes de instalación En acero acabado metalizado. Instalación a techo o pared; Perfil inferior En aluminio. Tapas plásticas en los extremos; Cenefa incluida en el precio. En aluminio y color asociado al tejido.	Unidad	1	1,42	1,695	2,4069	\$200.000	\$481.380	
15	Persiana sheer screen color beige claro 0,72 ancho x 2,67 alto, Material del tejido, 25% poliéster, 75% PVC; Mecanismo de operación Manual con cadena plástica; Tubo enrollador De aluminio, F 38 mm; Soportes de instalación En acero acabado metalizado. Instalación a techo o pared; Perfil inferior En aluminio. Tapas plásticas en los extremos; Cenefa incluida en el precio. En aluminio y color asociado al tejido.	Unidad	1	0,72	2,67	1,9224	\$200.000	\$384.480	
16	Persiana sheer screen color beige claro 1,5 ancho x 1,67 alto, Material del tejido, 25% poliéster, 75% PVC; Mecanismo de operación Manual con cadena plástica; Tubo enrollador De aluminio, F 38 mm; Soportes de instalación En acero acabado metalizado. Instalación a techo o pared; Perfil inferior En aluminio. Tapas plásticas en los extremos; Cenefa incluida en el precio. En aluminio y color asociado al tejido.	Unidad	1	1,5	1,67	2,505	\$200.000	\$501.000	
17	Persiana sheer screen color beige claro 1,25 ancho x 1,67 alto, Material del tejido, 25% poliéster, 75% PVC; Mecanismo de operación Manual con cadena plástica; Tubo enrollador De aluminio, F 38 mm; Soportes de instalación En acero acabado metalizado. Instalación a techo o pared; Perfil inferior En aluminio. Tapas plásticas en los extremos; Cenefa incluida en el precio. En aluminio y color asociado al tejido.	Unidad	1	1,25	1,67	2,0875	\$200.000	\$417.500	
18	Persiana sheer screen color beige claro 1,6 ancho x 1,64 alto, Material del tejido, 25% poliéster, 75% PVC; Mecanismo de operación Manual con cadena plástica; Tubo enrollador De aluminio, F 38 mm; Soportes de instalación En acero acabado metalizado. Instalación a techo o pared; Perfil inferior En aluminio. Tapas plásticas en los extremos; Cenefa incluida en el precio. En aluminio y color asociado al tejido.	Unidad	1	1,6	1,64	2,624	\$200.000	\$524.800	
19	Persiana sheer screen color beige claro 2,31 ancho x 1,835 alto, Material del tejido, 25% poliéster, 75% PVC; Mecanismo de operación Manual con cadena plástica; Tubo enrollador De aluminio, F 38 mm; Soportes de instalación En acero acabado metalizado. Instalación a techo o pared; Perfil inferior En aluminio. Tapas plásticas en los extremos; Cenefa incluida en el precio. En aluminio y color asociado al tejido.	Unidad	1	2,31	1,835	4,23885	\$200.000	\$847.770	
20	Persiana sheer screen color beige claro 1,99 ancho x 1,7 alto, Material del tejido, 25% poliéster, 75% PVC; Mecanismo de operación Manual con cadena plástica; Tubo enrollador De aluminio, F 38 mm; Soportes de instalación En acero acabado metalizado. Instalación a techo o pared; Perfil inferior En aluminio. Tapas plásticas en los extremos; Cenefa incluida en el precio. En aluminio y color asociado al tejido.	Unidad	1	1,99	1,7	3,383	\$200.000	\$676.000	
21	Persiana sheer screen color beige claro 1,925 ancho x 1,7 alto, Material del tejido, 25% poliéster, 75% PVC; Mecanismo de operación Manual con cadena plástica; Tubo enrollador De aluminio, F 38 mm; Soportes de instalación En acero acabado metalizado. Instalación a techo o pared; Perfil inferior En aluminio. Tapas plásticas en los extremos; Cenefa incluida en el precio. En aluminio y color asociado al tejido.	Unidad	1	1,925	1,7	3,2725	\$200.000	654.500	
22	Persiana sheer screen color beige claro 1,945 ancho x 1,69 alto, Material del tejido, 25% poliéster, 75% PVC; Mecanismo de operación Manual con cadena plástica; Tubo enrollador De aluminio, F 38 mm; Soportes de instalación En acero acabado metalizado. Instalación a techo o pared; Perfil inferior En aluminio. Tapas plásticas en los extremos; Cenefa incluida en el precio. En aluminio y color asociado al tejido.	Unidad	1	1,945	1,69	3,28705	\$200.000	\$657.410	
23	Persiana en blackout enrollable color blanco en PVC, 2,745 ancho x 1,685 alto, Mecanismo de operación Manual con cadena plástica; Tubo enrollador De aluminio, F 38 mm; Soportes de instalación En acero acabado metalizado. Instalación a techo o pared; Perfil inferior En aluminio. Tapas plásticas en los extremos; Cenefa incluida En aluminio	Unidad	1	2,745	1,685	4,625325	\$130.000	\$604.292	
24	Persiana en blackout enrollable color blanco en PVC, 4,035 ancho x 1,695 alto, Mecanismo de operación Manual con cadena plástica; Tubo enrollador De aluminio, F 38 mm; Soportes de instalación En acero acabado metalizado. Instalación a techo o pared; Perfil inferior En aluminio. Tapas plásticas en los extremos; Cenefa incluida En aluminio	Unidad	1	4,035	1,695	6,839325	\$130.000	\$889.112	
25	Persiana en blackout enrollable color blanco en PVC, 1,695 ancho x 1,395 alto, Mecanismo de operación Manual con cadena plástica; Tubo enrollador De aluminio, F 38 mm; Soportes de instalación En acero acabado metalizado. Instalación a techo o pared; Perfil inferior En aluminio. Tapas plásticas en los extremos; Cenefa incluida En aluminio	Unidad	1	1,695	1,395	2,364525	\$130.000	\$307.388	
26	Persiana en blackout enrollable color blanco en PVC, 3,52 ancho x 1,69 alto, Mecanismo de operación Manual con cadena plástica; Tubo enrollador De aluminio, F 38 mm; Soportes de instalación En acero acabado metalizado. Instalación a techo o pared; Perfil inferior En aluminio. Tapas plásticas en los extremos; Cenefa incluida En aluminio	Unidad	1	3,52	1,69	5,9488	\$130.000	\$773.344	
27	Persiana en blackout enrollable color blanco en PVC, 2,225 ancho x 1,685 alto, Mecanismo de operación Manual con cadena plástica; Tubo enrollador De aluminio, F 38 mm; Soportes de instalación En acero acabado metalizado. Instalación a techo o	Unidad	1	2,225	1,685	3,749125	\$130.000	\$487.386	

	pared; Perfil inferior En aluminio. Tapas plásticas en los extremos; Cenefa Incluida En aluminio							
28	Persiana en blackout enrollable color blanco en PVC, 1,49 ancho x 1,695 alto; Mecanismo de operación Manual con cadena plástica; Tubo enrollador De aluminio, F 38 mm; Soportes de instalación En acero acabado metalizado. Instalación a techo o pared; Perfil inferior En aluminio. Tapas plásticas en los extremos; Cenefa Incluida En aluminio	Unidad	1	1,49	1,695	2,52555	\$130.000	\$328.250
29	Persiana sheer screen color beige claro 1,80 ancho x 1,90 alto; Material del tejido, 25% poliéster, 75% PVC; Mecanismo de operación Manual con cadena plástica; Tubo enrollador De aluminio, F 38 mm; Soportes de instalación En acero acabado metalizado. Instalación a techo o pared; Perfil inferior En aluminio. Tapas plásticas en los extremos; Cenefa Incluida en el precio. En aluminio y color asociado al tejido.	Unidad	1	1,8	1,9	3,42	\$200.000	\$684.000
30	Persiana sheer screen color beige claro 0,35 ancho x 1,90 alto; Material del tejido, 25% poliéster, 75% PVC; Mecanismo de operación Manual con cadena plástica; Tubo enrollador De aluminio, F 38 mm; Soportes de instalación En acero acabado metalizado. Instalación a techo o pared; Perfil inferior En aluminio. Tapas plásticas en los extremos; Cenefa Incluida en el precio. En aluminio y color asociado al tejido.	Unidad	1	0,35	1,9	0,665	\$200.000	\$240.000
31	Persiana sheer screen color beige claro 1,55 ancho x 1,70 alto; Material del tejido, 25% poliéster, 75% PVC; Mecanismo de operación Manual con cadena plástica; Tubo enrollador De aluminio, F 38 mm; Soportes de instalación En acero acabado metalizado. Instalación a techo o pared; Perfil inferior En aluminio. Tapas plásticas en los extremos; Cenefa Incluida en el precio. En aluminio y color asociado al tejido.	Unidad	1	1,55	1,7	2,635	\$200.000	\$527.000
32	Persiana sheer screen color beige claro 0,35 ancho x 1,70 alto; Material del tejido, 25% poliéster, 75% PVC; Mecanismo de operación Manual con cadena plástica; Tubo enrollador De aluminio, F 38 mm; Soportes de instalación En acero acabado metalizado. Instalación a techo o pared; Perfil inferior En aluminio. Tapas plásticas en los extremos; Cenefa Incluida en el precio. En aluminio y color asociado al tejido.	Unidad	1	0,35	1,7	0,695	\$200.000	\$240.000
33	Persiana sheer screen color beige claro 1,60 ancho x 1,80 alto; Material del tejido, 25% poliéster, 75% PVC; Mecanismo de operación Manual con cadena plástica; Tubo enrollador De aluminio, F 38 mm; Soportes de instalación En acero acabado metalizado. Instalación a techo o pared; Perfil inferior En aluminio. Tapas plásticas en los extremos; Cenefa Incluida en el precio. En aluminio y color asociado al tejido.	Unidad	1	1,6	1,8	2,88	\$200.000	\$576.000
34	Persiana sheer screen color beige claro 0,40 ancho x 1,80 alto; Material del tejido, 25% poliéster, 75% PVC; Mecanismo de operación Manual con cadena plástica; Tubo enrollador De aluminio, F 38 mm; Soportes de instalación En acero acabado metalizado. Instalación a techo o pared; Perfil inferior En aluminio. Tapas plásticas en los extremos; Cenefa Incluida en el precio. En aluminio y color asociado al tejido.	Unidad	1	0,4	1,8	0,72	\$200.000	\$240.000
35	Persiana sheer screen color beige claro 2,00 ancho x 4,30 alto; Material del tejido, 25% poliéster, 75% PVC; Mecanismo de operación Manual con cadena plástica; Tubo enrollador De aluminio, F 38 mm; Soportes de instalación En acero acabado metalizado. Instalación a techo o pared; Perfil inferior En aluminio. Tapas plásticas en los extremos; Cenefa Incluida en el precio. En aluminio y color asociado al tejido.	Unidad	1	2	4,3	8,6	\$200.000	1.720.000

Angie Lady Murcia Huérfano  
C.C 1030529226  
Tel: 3152640466



**CENTRAL DE MUEBLES JA SAS**  
 NIT 901.564.143-3  
 CALLE 12 26 18  
 Tel: (601) 3144457582  
 Bogotá - Colombia

**COTIZACIÓN**

Tunja, 12 de noviembre de 2025

Señores

**POLICIA METROPOLITANA DE TUNJA**

Carrera 11 No. 19-85 Tunja

A continuación, la cotización solicitada por ustedes.

ITEM	DESCRIPCIÓN DEL BIEN O SERVICIO	UNIDAD DE MEDIDA	CANTIDAD	MEDIDAS MTS			VALOR A COTIZAR	
				ANCHO mts (AN)	ALTO mts (AL)	TOTAL mts METRAJE (AN * AL)	VALOR METRO CUADRADO IVA INCLUIDO	VALOR TOTAL IVA INCLUIDO
1	Persiana sheer screen color beige claro 4,07 ancho x 1,70 alto, Material del tejido, 25% poliéster, 75% PVC; Mecanismo de operación Manual con cadena plástica; Tubo enrollador De aluminio, F 38 mm; Soportes de instalación En acero acabado metalizado. Instalación a techo o pared; Perfil inferior En aluminio. Tapas plásticas en los extremos; Cenefa Incluida en el precio. En aluminio y color asociado al tejido.	Unidad	1	4,07	1,7	6,919000	\$ 217.000,00	\$ 1.501.423,00
2	Persiana sheer screen color beige claro 2,755 ancho x 1,695 alto, Material del tejido, 25% poliéster, 75% PVC; Mecanismo de operación Manual con cadena plástica; Tubo enrollador De aluminio, F 38 mm; Soportes de instalación En acero acabado metalizado. Instalación a techo o pared; Perfil inferior En aluminio. Tapas plásticas en los extremos; Cenefa Incluida en el precio. En aluminio y color asociado al tejido.	Unidad	1	2,755	1,695	4,669725	\$ 217.000,00	\$ 1.013.330,33
3	Persiana sheer screen color beige claro 2,745 ancho x 1,685 alto; Material del tejido, 25% poliéster, 75% PVC; Mecanismo de operación Manual con cadena plástica; Tubo enrollador De aluminio, F 38 mm; Soportes de instalación En acero acabado metalizado. Instalación a techo o pared; Perfil inferior En aluminio. Tapas plásticas en los extremos; Cenefa Incluida en el precio. En aluminio y color asociado al tejido.	Unidad	1	2,745	1,685	4,625325	\$ 217.000,00	\$ 1.003.695,53
4	Persiana sheer screen color beige claro 4,035 ancho x 1,695 alto, Material del tejido, 25% poliéster, 75% PVC; Mecanismo de operación Manual con cadena plástica; Tubo enrollador De aluminio, F 38 mm; Soportes de instalación En acero acabado metalizado. Instalación a techo o pared; Perfil inferior En aluminio. Tapas plásticas en los extremos; Cenefa Incluida en el precio. En aluminio y color asociado al tejido.	Unidad	1	4,035	1,695	6,839325	\$ 217.000,00	\$ 1.484.133,53
5	Persiana sheer screen color beige claro 1,695 ancho x 1,395 alto, Material del tejido, 25% poliéster, 75% PVC; Mecanismo de operación Manual con cadena plástica; Tubo enrollador De aluminio, F 38 mm; Soportes de instalación En acero acabado metalizado. Instalación a techo o pared; Perfil inferior En aluminio. Tapas plásticas en los extremos; Cenefa Incluida en el precio. En aluminio y color asociado al tejido.	Unidad	1	1,695	1,395	2,364525	\$ 217.000,00	\$ 513.101,93
6	Persiana sheer screen color beige claro 2,37 ancho x 2,44 alto, Material del tejido, 25% poliéster, 75% PVC; Mecanismo de operación Manual con cadena plástica;	Unidad	1	2,37	2,44	5,7828	\$ 217.000,00	\$ 1.254.867,60









Central de Muebles JA sas  
Mobiliario para Oficinas

**CENTRAL DE MUEBLES JA SAS**

NIT 901.564.143-3

CALLE 12 26 18

Tel: (601) 3144457582

Bogotá - Colombia

31	Persiana sheer screen color beige claro 1,55 ancho x 1,70 alto, Material del tejido, 25% poliéster, 75% PVC; Mecanismo de operación Manual con cadena plástica; Tubo enrollador De aluminio, F 38 mm; Soportes de instalación En acero acabado metalizado. Instalación a techo o pared; Perfil inferior En aluminio. Tapas plásticas en los extremos; Cenefa Incluida en el precio. En aluminio y color asociado al tejido.	Unidad	1	1,55	1,7	2,635	\$ 217.000,00	\$ 571.795,00
32	Persiana sheer screen color beige claro 0,35 ancho x 1,70 alto, Material del tejido, 25% poliéster, 75% PVC; Mecanismo de operación Manual con cadena plástica; Tubo enrollador De aluminio, F 38 mm; Soportes de instalación En acero acabado metalizado. Instalación a techo o pared; Perfil inferior En aluminio. Tapas plásticas en los extremos; Cenefa Incluida en el precio. En aluminio y color asociado al tejido.	Unidad	1	0,35	1,7	0,595	\$ 217.000,00	\$ 129.115,00
33	Persiana sheer screen color beige claro 1,60 ancho x 1,80 alto, Material del tejido, 25% poliéster, 75% PVC; Mecanismo de operación Manual con cadena plástica; Tubo enrollador De aluminio, F 38 mm; Soportes de instalación En acero acabado metalizado. Instalación a techo o pared; Perfil inferior En aluminio. Tapas plásticas en los extremos; Cenefa Incluida en el precio. En aluminio y color asociado al tejido.	Unidad	1	1,6	1,8	2,88	\$ 217.000,00	\$ 624.960,00
34	Persiana sheer screen color beige claro 0,40 ancho x 1,80 alto, Material del tejido, 25% poliéster, 75% PVC; Mecanismo de operación Manual con cadena plástica; Tubo enrollador De aluminio, F 38 mm; Soportes de instalación En acero acabado metalizado. Instalación a techo o pared; Perfil inferior En aluminio. Tapas plásticas en los extremos; Cenefa Incluida en el precio. En aluminio y color asociado al tejido.	Unidad	1	0,4	1,8	0,72	\$ 217.000,00	\$ 156.240,00
35	Persiana sheer screen color beige claro 2,00 ancho x 4,30 alto, Material del tejido, 25% poliéster, 75% PVC; Mecanismo de operación Manual con cadena plástica; Tubo enrollador De aluminio, F 38 mm; Soportes de instalación En acero acabado metalizado. Instalación a techo o pared; Perfil inferior En aluminio. Tapas plásticas en los extremos; Cenefa Incluida en el precio. En aluminio y color asociado al tejido.	Unidad	1	2	4,3	8,6	\$ 217.000,00	\$ 1.866.200,00

Agradecida de servir a ustedes

**CENTRAL DE MUEBLES**  
centraldemuebles1@gmail.com  
(300000000)



**MINISTERIO DE DEFENSA NACIONAL**  
**POLICÍA NACIONAL**  
**DEPARTAMENTO DE POLICÍA BOYACA**  
**JEFATURA ADMINISTRATIVA**

GS-2025 - 245037SUBCO- JEFAD-20.1

Tunja, 12 de noviembre de 2025

Señor coronel  
**JAVIER GUSTAVO LEMUS PINTO**  
 Comandante Policía Metropolitana de Tunja  
 Carrera 11 19-85  
 Ciudad

Asunto: inicio de proceso de contratación adquisición persianas

De manera atenta y respetuosa me permito solicitar a mi Coronel, tenga a bien autorizar el inicio del proceso de contratación del proceso, cuyo objeto es la **"ADQUISICIÓN E INSTALACION DE PERSIANAS PARA LAS UNIDADES QUE DEPENDEN DE LA ORDENACIÓN DEL GASTO DE LA POLICÍA METROPOLITANA DE TUNJA"**, teniendo en cuenta la asignación de recursos establecidos en el Plan Anual de Adquisiciones 2025, por un valor estimado para la presente contratación, la cual asciende a la suma de **DOCE MILLONES CUATROCIENTOS TREINTA Y CUATRO MIL QUINIENTOS VEINTISIETE PESOS CON SETENTA Y TRES CENTAVOS** (\$12.434.527,73), incluido el valor del IVA, impuestos, tasas, contribuciones y/o tributos, de acuerdo con el estudio de mercado, discriminado, así:

ITEM	RUBRO DESAGREGACION PRESUPUESTAL	UNIDAD DESTINO	DESCRIPCIÓN BIEN	UNIDAD DE MEDIDA	CANT (metros)	VALOR METRO CUADRADO ESTIMADO, INCLUIDO IVA	VALOR TOTAL ESTIMADO INCLUIDO IVA
1	A-02-02-01-002-007	DEBOY E/RONDON	Persiana sheer screen color beige claro 2,745 ancho x 1,685 alto; incluye instalación a techo o pared.	Metros	4,625325	191.000,00	883.437,08
2	A-02-02-01-002-007	DEBOY E/RONDON	Persiana sheer screen color beige claro 4,035 ancho x 1,695 alto; incluye instalación a techo o pared.	Metros	6,839325	190.000,00	1.299.471,75
3	A-02-02-01-002-007	DEBOY E/RONDON	Persiana sheer screen color beige claro 1,695 ancho x 1,395 alto; incluye instalación a techo o pared.	Metros	2,364525	191.000,00	451.624,28
4	A-02-02-01-002-007	DEBOY E/RONDON	Persiana sheer screen color beige claro 2,37 ancho x 2,44 alto; incluye instalación a techo o pared.	Metros	5,7828	190.000,00	1.098.732,00
5	A-02-02-01-002-007	DEBOY E/RONDON	Persiana sheer screen color beige claro 3,49 ancho x 1,67 alto; incluye instalación a techo o pared.	Metros	5,8283	190.000,00	1.107.377,00
6	A-02-02-01-002-007	DEBOY E/RONDON	Persiana sheer screen color beige claro 1,11 ancho x 1,695 alto; incluye instalación a techo o pared.	Metros	1,88145	190.000,00	357.475,50
7	A-02-02-01-002-007	DEBOY E/RONDON	Persiana sheer screen color beige claro 3,52 ancho x 1,69 alto; incluye instalación a techo o pared.	Metros	5,9488	190.000,00	1.130.272,00
8	A-02-02-01-002-007	DEBOY E/RONDON	Persiana sheer screen color beige claro 1,49 ancho x 1,695 alto; incluye instalación a techo o pared.	Metros	2,52555	191.000,00	482.380,05
9	A-02-02-01-002-007	DEBOY E/RONDON	Persiana sheer screen color beige claro 1,42 ancho x 1,695 alto; incluye instalación a techo o pared.	Metros	2,4069	191.000,00	459.717,90
10	A-02-02-01-002-007	DEBOY E/RONDON	Persiana sheer screen color beige claro 0,72 ancho x 2,67 alto; incluye instalación a techo o pared.	Metros	1,9224	200.000,00	384.480,00
11	A-02-02-01-002-007	DEBOY E/RONDON	Persiana sheer screen color beige claro 1,5 ancho x 1,67 alto; incluye instalación a techo o pared.	Metros	2,505	190.000,00	475.950,00
12	A-02-02-01-002-007	DEBOY E/RONDON	Persiana sheer screen color beige claro 1,25 ancho x 1,67 alto; incluye instalación a techo o pared.	Metros	2,0875	191.000,00	398.712,50
13	A-02-02-01-002-007	DEBOY E/RONDON	Persiana sheer screen color beige claro 1,6 ancho x 1,64 alto; incluye instalación a techo o pared.	Metros	2,624	190.000,00	498.560,00
14	A-02-02-01-002-007	DEBOY E/RONDON	Persiana sheer screen color beige claro 2,31 ancho x 1,835 alto; incluye instalación a techo o pared.	Metros	4,23885	190.000,00	805.381,50
15	A-02-02-01-002-007	DEBOY E/RONDON	Persiana sheer screen color beige claro 1,99 ancho x 1,7 alto; incluye instalación a techo o pared.	Metros	3,383	190.000,00	642.770,00
16	A-02-02-01-002-007	DEBOY E/RONDON	Persiana sheer screen color beige claro 1,925 ancho x 1,7 alto; incluye instalación a techo o pared.	Metros	3,2725	190.000,00	621.775,00
17	A-02-02-01-002-007	DEBOY E/RONDON	Persiana sheer screen color beige claro 1,945 ancho x 1,69 alto; incluye instalación a techo o pared.	Metros	3,28705	191.000,00	627.826,55
18	A-02-02-01-002-007	DEBOY E/RONDON	Persiana en blackout enrollable color blanco en PVC, 2,225 ancho x 1,685 alto; incluye instalación a techo o pared.	Metros	3,749125	189.000,00	708.584,63
<b>TOTAL VALOR ESTIMADO</b>							<b>12.434.527,73</b>

Lo anterior, teniendo en cuenta los recursos apropiados mediante Resolución de presupuesto No. 02069 del 14/07/2025 y 03797 de 17/10/2025 "POR LA CUAL SE REALIZA UNA MODIFICACIÓN PRESUPUESTO DE FUNCIONAMIENTO DE LA POLICÍA NACIONAL VIGENCIA FISCAL 2025, con el fin de suplir la necesidad de la unidad, en cuanto a la adquisición de persianas para la Estación de Policía Rondón del Departamento de Policía Boyacá y aportar a la misionalidad institucional.

Atentamente,

  
Intendente Jefe **EDGAR ARIEL BUITRAGO SANABRIA**  
Estructurador estudio previo Departamento de Policía Boyacá

  
Elaboró: IJ Edgar Ariel Buitrago Sanabria  
SUBCO-JEFAD.

Fecha de elaboración: 12/11/2025  
Ubicación: F: estudio previo – mobiliario

Carrera 4 Nro 29-62 Tunja  
Teléfono 7405510  
[deboy.jefad-eco@policia.gov.co](mailto:deboy.jefad-eco@policia.gov.co)  
[www.policia.gov.co](http://www.policia.gov.co)

INFORMACIÓN PÚBLICA