Rama Judicial
Consejo Superior de la Judicatura
República de Colombia

PUNTO ECOLÓGICO











Para mayor información escanea el código QR



Rama Judicial:
Justicia Ambiental
para un **Futuro Sostenible**













No aprovechables

- Papel Higiénico
- Barrido
- Servilletas, Papeles y Cartones contaminados
- Tapabocas

Rama Judicial:
Justicia Ambiental
para un **Futuro Sostenible**



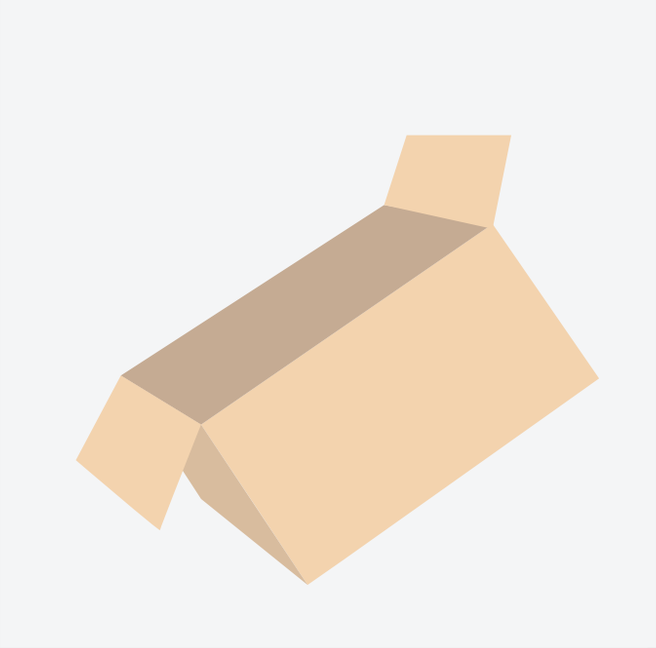





Aprovechables

- Vidrio
- Cartón
- Metal
- Plástico
- Papel

Rama Judicial: **Justicia Ambiental** para un **Futuro Sostenible**

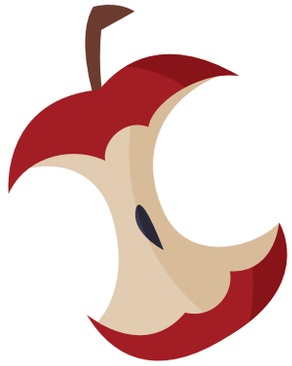



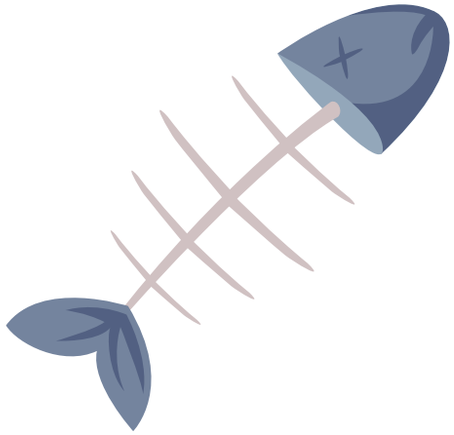



Orgánicos

- Cascaras
- Bolsa de té
- Residuos de alimentos

Rama Judicial:
Justicia Ambiental
para un **Futuro Sostenible**

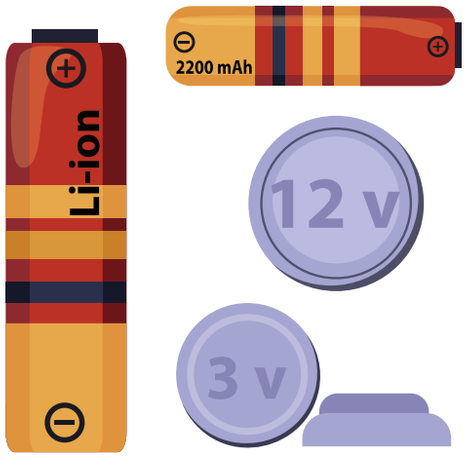

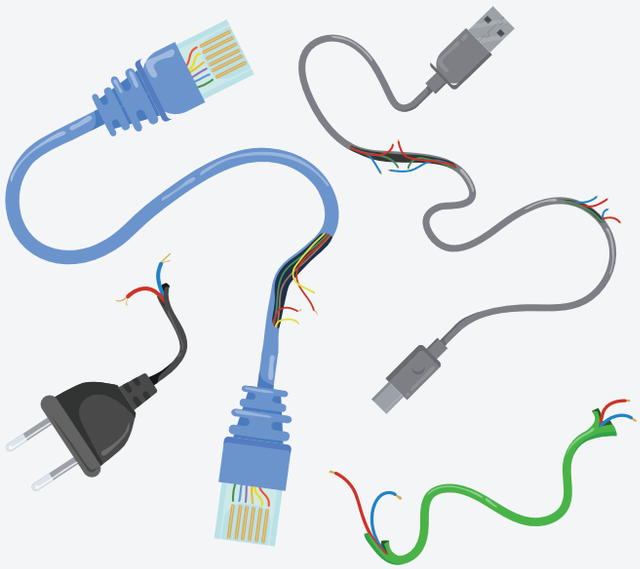



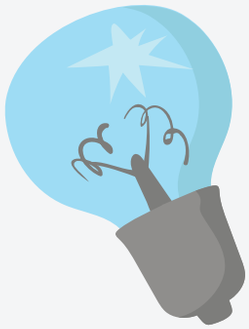

Peligrosos

- Baterias
- Luminarias
- Cables
- Tóner

Rama Judicial: **Justicia Ambiental** para un **Futuro Sostenible**







No aprovechables

- Papel Higiénico
- Barrido
- Servilletas, Papeles y Cartones contaminados
- Tapabocas

Ambiental



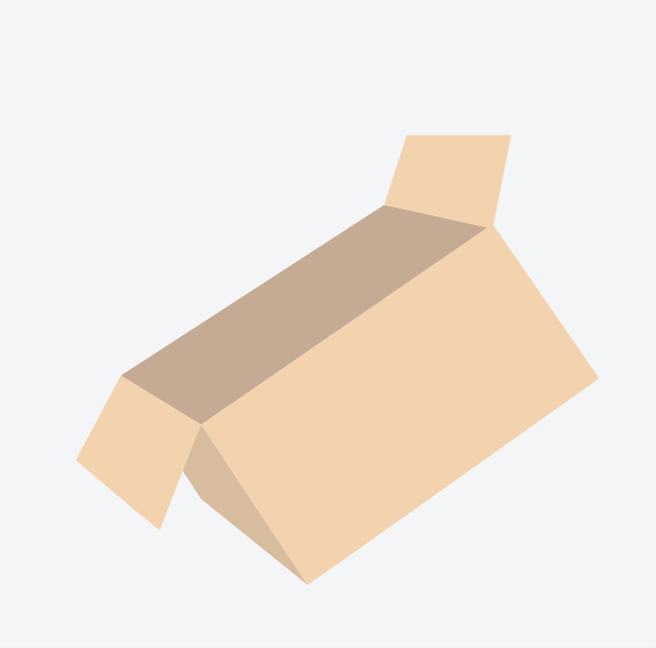





Aprovechables

- Vidrio
- Cartón
- Metal
- Plástico
- Papel

Rama Judicial: **Justicia Ambiental** para un **Futuro Sostenible**

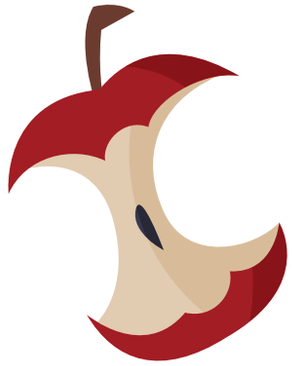



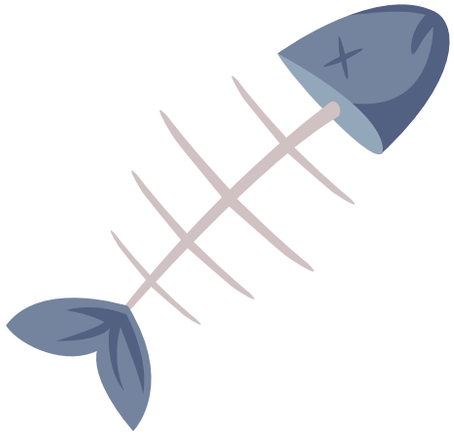



Orgánicos

- Cascaras
- Bolsa de té
- Residuos de alimentos

Ambiental

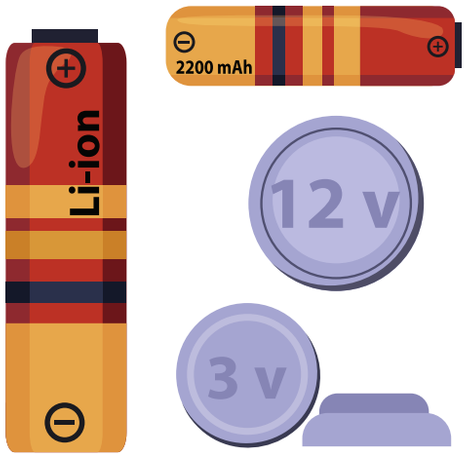

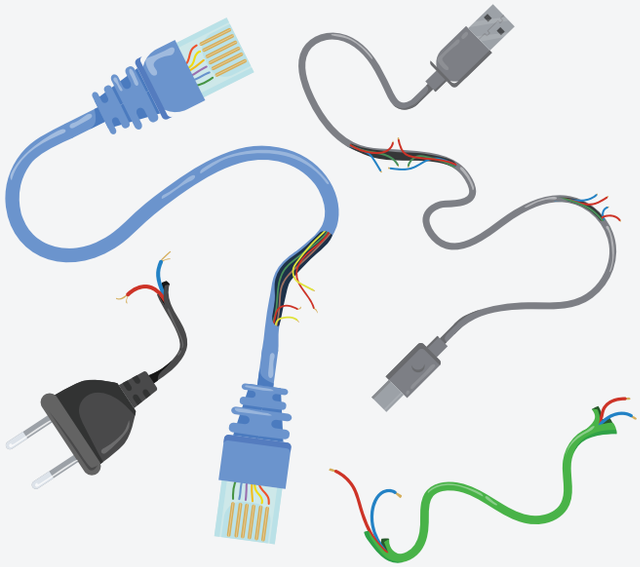



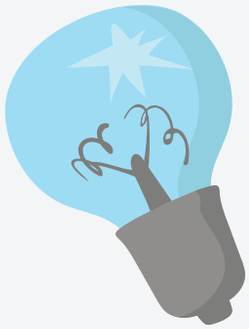

Peligrosos

- Baterias
- Luminarias
- Cables
- Tóner

Ambiental