



SERVICIO NACIONAL DE APRENDIZAJE

FORMATO PARA LIQUIDACIÓN PAGO DE CONTRATOS POR CONCEPTO DE HONORARIOS Y/O PRESTACIÓN DE SERVICIOS PERSONAS NATURALES (RENTAS DE TRABAJO ARTICULO 103 ESTATUTO TRIBUTARIO)

REGIONAL HUILA

CENTRO DE FORMACIÓN AGROINDUSTRIAL-HUILA

Adquiriente: SERVICIO NACIONAL DE APRENDIZAJE SENA Nit adquiriente: 899.999.034-1

Código Regional	41
Código Centro	911610
Fecha Elaboración	Noviembre de 2025
Versión	ENERO - 2.25
ID de Proceso	62443-034003

**DATOS DEL CONTRATISTA**

Nombres y apellidos:	CARLOS FELIX SUAREZ LEON	Banco a consignar:	BANCOLOMBIA
Cédula de Ciudadanía	12.137.994	Tipo de cuenta:	AHORROS
Correo electrónico:	cfsurezl@sena.edu.co	Número de Cuenta:	45567032250
IP/Nº de contacto:		Presta Servicios Excluidos de IVA:	SI
Inducción SST:	SI	Pertenece al régimen simple de tributación:	NO
Régimen del IVA:	NO RESPONSABLE	Es declarante de renta por el año gravable 2024	NO
¿Es pensionado o tiene otra situación sustentada normativamente para no estar obligado a cotizar pensión?			
Sus ingresos en el 2024 fueron iguales o superiores a \$65.891.000			
Sus ingresos del contrato suscrito con la Entidad en el 2025 es igual o superior a \$164.336.700 (debe registrarse como responsable del IVA)			
¿Utiliza costos o gastos asociados al ingreso para disminuir su impuesto de renta que declara ante la DIAN anualmente?			
Concepto del pago corresponde a:			
NINGUNO			
TARIFA RETENCIÓN ARTICULO 392 E.T.			
0,00%			

**DATOS DEL CONTRATO**

Nº del contrato:	7559989/2025	Nº Compromiso SIIF	24625	Número de pagos durante la vigencia del contrato	11
OBJETO CONTRACTUAL: (Descripción del servicio prestado)	INSTRUCTOR: PRESTAR SERVICIOS PROFESIONALES Y/O DE APOYO A LA GESTIÓN, EN LA PLANEACION Y EJECUCION DE LA FORMACIÓN, PARA EL DESEARROLLO DE HABILIDADES Y COMPETENCIAS TÉCNICAS DE LA POBLACION CAMPESINA, EN LA ESPECIALIDAD GASTRONOMÍA.				

**DATOS PERIODO DEL PAGO**

Del	01/11/2025	Al	30/11/2025	Saldo Anterior del Contrato:	\$ 7.205.901
Número de pago	10			Valor Total del Contrato:	\$ 44.615.257
Valor Bruto Pago:	\$ 4.599.511,00			Nuevo Saldo del Contrato:	\$ 2.606.390

**RESUMEN PAGOS GENERADOS EN EL PERIODO OBJETO DE PAGO**

Ingresos por honorarios	\$ 4.599.511	Ninguno	0,00%
Ingresos por comisiones	\$ 602.589	Retencion en la Fuente del Periodo	\$ 0
Ingresos de otros meses cobrados en el mes	\$ 0		
<b>TOTAL INGRESOS DEL PERIODO</b>	<b>\$ 5.202.100</b>	Menos, Retefuente Otros Ingresos	\$ 0
<b>BASE PARA RETENCIÓN EN LA FUENTE</b>	<b>\$ 3.493.400</b>	<b>TOTAL RETEFUENTE PRESENTE PAGO</b>	<b>\$ 0</b>

**LIQUIDACIÓN DE PAGO A SEGURIDAD SOCIAL Y LIQUIDACIÓN DEL NETO A PAGAR**

	Noviembre	Octubre	Base retención en la fuente a titulo de RENTA	3.493.400,00	TARIFA
Nº Planilla PILA, o , Nº Radicación pago SS	-----	4626172195	Base retención en la fuente a titulo de ICA	5.202.100,00	
Ingreso Base de Cotización - IBC	\$ 1.839.804	\$ 1.839.804	Valor base IVA	0,00	
Aporte obligatorio a seguridad social salud	\$ 230.000	\$ 230.000	IVA (Si es RESPONSABLE)	0,00	19%
Aporte obligatorio a seguridad social Pensión	\$ 294.400	\$ 294.400	Menos Retención en la Fuente	0,00	0,00%
Aporte obligatorio a Fondo de solidaridad Pensional	\$ -	\$ 0	Menos Retención IVA	0,00	15%
ARL	\$ 19.300	\$ 19.300	Reteica - 8299	0,00	0,350%
Aportes pensión de ingresos de otros meses cobrados en el mes	\$ -	-		0,00	0,350%
Aportes salud de ingresos de otros meses cobrados en el mes	\$ -	-		0,00	0,350%
Aportes ARL de ingresos de otros meses cobrados en el mes	\$ -	-		0,00	0,350%
Aportes voluntarios a Fondo de pensiones Obligatorias	\$ -	-		0,00	0,350%
Aportes voluntarios a cuentas AFC Y AVC	\$ -	-	Otras Retenciones	0,00	0,000%
Aporte voluntario a Fondos de pensiones voluntarias	\$ -	-	Otras Retenciones	0,00	0,000%
Intereses Prestamo de Vivienda	\$ -	-	Otras Retenciones	0,00	0,000%
Dependientes hasta	\$ -	-	Otras Retenciones	0,00	0,000%
Salud hasta	\$ 796.784	-	Otras Retenciones	0,00	0,000%
Renta Exenta 25%	\$36.062.775	\$ 1.165.000		0,00	
Renta Exenta 25% liquidada en los meses anteriores al periodo objeto de cobro.	\$10.991.000				
Retención en la Fuente Contingente	\$		Descuentos de embargo (Si tiene)	0,00	
			<b>VALOR A PAGAR</b>	<b>\$4.599.511,00</b>	

**SON: CUATRO MILLONES QUINIENTOS NOVENTA Y NUEVE MIL QUINIENTOS ONCE PESOS M/CTE**

**ACTIVIDADES DESARROLLADAS DURANTE EL PERIODO OBJETO DE PAGO**

Me permito presentar el informe de actividades del 1 al 30 de Noviembre de 2025 donde se realizaron las siguientes actividades
Preparación para cocina navideña Ficha: 3358336 horas 36
Cocina Internacional Ficha3394535 horas 16
Preparación para cocina navideña Ficha3359477 horas 20
Preparación para cocina navideña Ficha 3366246 horas 36
Cocina caliente Ficha 3392746 horas 32
Emprededor en gastronomía típica rural Ficha 3226169 horas 8
Emprededor en gastronomía típica rural Ficha 3245647 horas 16
Total horas 164

**PARA LOS EFECTOS LEGALES CERTIFICO, BAJO LA GRAVEDAD DEL JURAMENTO, QUE:**

1. Cumpli a cabalidad las actividades del objeto contractual arriba descritas; 2. Los documentos soporte suministrados contienen el pago de Seguridad Social en Salud y Pensión, los aportes voluntarios a cuentas AFC y FVP, por los ingresos recibidos en el mes anterior del contrato objeto de cobro en esta planilla y certifico que no han sido utilizados en la disminución de la Base de Retención en la Fuente en ningún otro contrato; 3. El número de trabajadores contratados para cumplir con el desarrollo del objeto contractual corresponden a lo indicado en esta planilla; 4. Toda la información aquí suministra es verídica; 5. He leído y entendido la descripción de cada uno de los campos aquí

**CARLOS FELIX SUAREZ LEON**  
EL CONTRATISTA

**CERTIFICACION DEL SUPERVISOR DEL CONTRATO**

En mi calidad de Supervisor del contrato de prestación de servicios personales aquí relacionado, CERTIFICO:

- Que El Contratista cumplió a cabalidad las obligaciones contractuales pactadas;
- Que El Contratista desarrolló las actividades descritas en el presente informe, dentro del periodo de cobro;
- Que he verificado el pago de los aportes obligatorios al Sistema General de Seguridad Social realizados por el contratista por los ingresos recibidos en el mes anterior por medio de la planilla PILA relacionada en el presente informe y que los mismos han sido liquidados de conformidad con las normas vigentes.

Autorizo el presente pago.  
El Supervisor,

**SONIA PATRICIA GOMEZ TAMAYO**  
TECNICO G03

Teniendo en cuenta las certificaciones suscritas por el contratista y por el supervisor del contrato arriba relacionado, autorizo el presente pago:

**EL ORDENADOR DEL PAGO**  
**GLORIA MARITZA SANCHEZ ALARCON**  
SUBDIRECTORA DE CENTRO G02(E)



EFFECTIVO LTDA.  
NIT: 830.131.993-1

ORDEN DE SERVICIO

N OS: 9614187203  
DU: 017546  
Cliente: 110263 PILA RECAUDO  
Fecha: 06/11/2025 19:22:05  
PAP: 992780  
Identificacion: 12137994  
Nombre: CARLOS FELIZ  
Apellido 1: SUAREZ  
Apellido 2: LEON  
TIPO DOCUMENTO: CEDULA DE CIUDADANIA  
TELEFONO: 1111111111  
Codigo Planilla: 4626172195  
Periodo Pago: 2025/10  
Valor Comision: 0  
Valor Iva Comision: 0  
Referencia: 12137994 Valor: \$609.500,00

Aplica condiciones particulares con el  
cliente beneficiario  
Conserve este recibo, es el unico  
soporte valido para atender cualquier  
reclamacion.  
Para reclamaciones presente este  
recibo; tel. (1) 6510101.  
servicioalcliente@efecty.com.co.  
www.efecty.com.co



**Documento de Autorización, Reconocimiento y Ordenación de Pago Comisión al Interior del País**

Usuario que Genera Reporte: MHgmsanche GLORIA MARITZA SANCHEZ ALARCON  
 Unidad ó Subunidad que Genera Reporte: 36-02-00-041-911610 CENTRO DE FORMACION AGROINDUSTRIAL-HUILA  
 Fecha y Hora Generación Reporte: jueves, 25 de septiembre de 2025

**Comisión Servicio al Interior del País - Tramite - Inicial**

Solicitud de Comisión No.	131225	Fecha Solicitud	2025-09-24	Estado de la Comisión	Autorizada	Unidad Ejecutora o Subunidad - 36-02-00-041-911610 CENTRO DE FORMACION AGROINDUSTRIAL-HUILA			
Tipo de Comisión	Servicio	Fecha Aut./ Rech.	2025-09-25	Genera Viáticos	SI	Genera gastos de viaje	SI	Requiere Pasajes Aéreos	NO
Transporte por Vía	Terrestre	Área u Oficina	Coordinacion academica			Tipo de trámite	Inicial	Comisión Inicial	

**CDP de viáticos**

Consecutivo CDP	2925	Dependencia Solicitante	911638 CENTRO DE FORMACION AGROINDUSTRIAL-HUILA -ECONOMIA CAMPESINA Y SER						
Rubro Presupestal de Viaticos	C-3603-1300-20-20305C-3603025-02 - ADQUIS. DE BYS - SERVICIO DE FORMACIÓN PROFESIONAL INTEGRAL - FORTALECIMIENTO DE LA PRESTACIÓN DEL SERVICIO DE FORMACIÓN PROFESIONAL Y EL RECONOCIMIENTO DE SABERES PREVIOS CON ÉNFASIS EN POBLACIONES CAMPESINAS Y POPULARES EN COLOMBIA NACIONAL				Rubro Presupestal de Gastos de Viaje	C-3603-1300-20-20305C-3603025-02 - ADQUIS. DE BYS - SERVICIO DE FORMACIÓN PROFESIONAL INTEGRAL - FORTALECIMIENTO DE LA PRESTACIÓN DEL SERVICIO DE FORMACIÓN PROFESIONAL Y EL RECONOCIMIENTO DE SABERES PREVIOS CON ÉNFASIS EN POBLACIONES CAMPESINAS Y POPULARES EN COLOMBIA NACIONAL			

Nombre	Tipo y Número de Documento	Cargo	Estado	Fecha Inicial Comisión	Fecha final Comisión	Dpto. / Municipio Origen	Dpto. / Municipio Destino	N°. Días	Pernocta Último día Comisión	Porcentaj e Pernocta	Total días	Base de Liquidación	Valor Viático Diario	Valor Total Viáticos	Valor Gastos de Viaje	Valor total a pagar	Objeto de la Comisión por Tercero
--------	----------------------------	-------	--------	------------------------	----------------------	--------------------------	---------------------------	----------	------------------------------	----------------------	------------	---------------------	----------------------	----------------------	-----------------------	---------------------	-----------------------------------

**MINISTERIO DE HACIENDA Y CREDITO PUBLICO**

Firmado digitalmente por: MINISTERIO DE HACIENDA Y CREDITO PUBLICO  
 Serial del certificado: 5540827336374662968  
 Entidad: Persona Juridica  
 Unidad Organizacional: SUBDIRECCION DE OPERACIONES  
 Hora de firma: 2025/09/25 17:52:40 -05:00







**Documento de Autorización, Reconocimiento y Ordenación de Pago Comisión al Interior del País**

Usuario que Genera Reporte: MHgmsanche GLORIA MARITZA SANCHEZ ALARCON  
 Unidad ó Subunidad que Genera Reporte: 36-02-00-041-911610 CENTRO DE FORMACION AGROINDUSTRIAL-HUILA  
 Fecha y Hora Generación Reporte: jueves, 25 de septiembre de 2025

Totales Solicitud de Comisión	117.589,00	485.000,00	602.589,00
-------------------------------	------------	------------	------------

**OBJETO DE LA COMISIÓN**

Ejecutar acciones de formacion profesional e integral en el mes de octubre de 2025

**ORDENADOR DEL GASTO**

Identificación:	51784954	Nombre:	GLORIA MARITZA SANCHEZ ALARCON	Cargo:	SUBDIRECTOR CENTRO DE FORMACION AGROINDUSTRIAL - HUILA
-----------------	----------	---------	--------------------------------	--------	--

**VISTO BUENO JEFE INMEDIATO**

Nombre:	""	Cargo:	""
---------	----	--------	----

**Firma Responsable**

Verificado Por:	JHON EDISSON POLANIA MOGOLLON	Fecha Verificación:	25/09/2025 15:54:16
-----------------	-------------------------------	---------------------	---------------------



Firmado digitalmente por:  
 Nombre: GLORIA MARITZA SANCHEZ ALARCON  
 Cédula de ciudadanía: 51784954  
 Usuario SIF: MHgmsanche  
 25/09/2025 5:52:56 p. m.



Versión: 05

Código:  
GTH-F-090

## PROCESO

## GESTIÓN DE TALENTO HUMANO

## NOMBRE DEL FORMATO

## FORMATO AGENDA DESPLAZAMIENTO CONTRATISTA

## CLASIFICACIÓN DE LA INFORMACIÓN

Pública

Pública Clasificada

Pública Reservada



## DATOS DEL CONTRATISTA QUE SE DESPLAZA

FECHA DE ELABORACIÓN DE AGENDA					8/9/2025				
NOMBRES Y APELLIDOS					IDENTIFICACIÓN:				
CARLOS FELIX SUAREZ LEON					Tipo:	C.C.	No.	12137994	
CONTRATO	No.	CO1.PCCNTR.7 559989	AÑO	2025	FECHA VENCIMIENTO DEL CONTRATO	26	11	2025	
OBJETO CONTRACTUAL:	Prestar servicios profesionales y/o de apoyo a la gestión, en la pln. y ejec. de la formación, para el des. de habilidades y competencias técnicas de la población campesina, aportando al fortalecimiento de la economía campesina, familiar, étnica y comunitaria, en concordancia con lineamientos establecidos por la Dirección del SNFT y la Coord. Nal. de Atención Integral, Diferencial e Incluyente a la Econ. Campesina - CampeSENA. En la esp. De gastronomía y las afines al perfil.								
DIRECCIÓN GENERAL/ REGIONAL	Huila				DEPENDENCIA/ CENTRO	Centro de Formación Agroindustrial			
NOMBRE DEL ORDENADOR DEL GASTO (de la Movilización)	GLORIA MARITHA SANCHEZ ALARCON				CARGO	SUBDIRECTOR €			
NOMBRE DEL SUPERVISOR(A) DEL CONTRATO	SONIA PATRICIA GOMEZ TAMAYO				CARGO	COORDINADORA			
INFORMACIÓN DEL DESPLAZAMIENTO									
RUTA	Campoalegre- Tello-Campoalegre Campoalegre Baraya- Campoalegre Campoalegre-Vereda San Alfonso-Villavieja - Campoalegre								
DIRECCIÓN GENERAL/ REGIONAL					DEPENDENCIA/ CENTRO				
CIUDAD/DEPARTAMENTO O MUNICIPIO/DEPARTAMENTO O CIUDAD/PAIS					ENTIDAD O EMPRESA:			CONTACTO	
FECHA INICIO DEL DESPLAZAMIENTO	1	10	2025	FECHA FIN DESPLAZAMIENTO	28	10	2025		
OBJETIVO DEL DESPLAZAMIENTO	Ejecutar acciones de formación profesional e integral en el mes de octubre de 2025								
OBLIGACIONES DEL CONTRATO									
1	Orientar, asesorar y acompañar de forma permanente a los aprendices en el desarrollo de las actividades establecidas en la guía de aprendizaje de acuerdo lo establecido en las guías, los procedimientos y el Sistema Integrado de Gestión y Autoevaluación "SIGA" del SENA el cual se encuentra documentado en la plataforma Compromiso, en los programas del área temática objeto del contrato según asignación de grupos								
2	Aplicar los lineamientos pedagógicos y metodológicos de la entidad de la Guía de Orientaciones para la Formación en Ambientes Virtuales de Aprendizaje GFPI-G-014, de la plataforma Compromiso								
3	Acompañar a la población campesina; en la planificación de mejoras de producción familiar, capacidad productiva y condiciones ambientales en concordancia con el protocolo de atención definido por la Coordinación Nacional de Atención Integral, Diferencial e Incluyente a la Economía popular - CampeSENA								

TARIFA (A-B-C)	MUNICIPIO O CIUDAD	ruta	SALIDA	LLEGADA	DIAS	GASTO DE VIAJE ACTUALIZADO	TOTAL GASTO DE VIAJE (MANUTENCION)	GASTOS DE TRANSPORTE	GASTOS DE VIAJE (OTROS GASTOS)	TOTAL ANTICIPO A PAGAR
C	Villavieja	Campoalegre-Vereda San Alfonso-Villavieja-Campoalegre	1/10/2025	1/10/2025	0,5	235.178	117589	67.000	0	67.000
C	Baraya	Campoalegre- Baraya- Campoalegre	4/10/2025	4/10/2025	0,5	0	0	36.000	0	36.000
C	Tello	Campoalegre-Tello- Campoalegre	6/10/2025	6/10/2025	0,5	0	0	26.000	0	26.000
C	Baraya	Campoalegre -Baraya- Campoalegre	7/10/2025	7/10/2025	0,5	0	0	36.000	0	36.000
C	Villavieja	Campoalegre-Vereda San Alfonso-Villavieja-Campoalegre	8/10/2025	8/10/2020	0,5	0	0	67.000	0	67.000
C	Tello	Campoalegre-Tello- Campoalegre	11/10/2025	11/10/2025	0,5	0	0	26.000	0	26.000
C	Baraya	Campoalegre -Baraya- Campoalegre	14/10/2025	14/10/2025	0,5	0	0	36.000	0	36.000
C	Villavieja	Campoalegre-Vereda San Alfonso-Villavieja-Campoalegre	15/10/2025	15/10/2025	0,5	0	0	67.000	0	67.000
C	Tello	Campoalegre-Tello- Campoalegre	18/10/2025	18/10/2025	0,5	0	0	26.000	0	26.000
C	Tello	Campoalegre-Tello - Campoalegre	20/10/2025	20/10/2025	0,5	0	0	26.000	0	26.000
C	Baraya	Campoalegre- Baraya - Campoalegre	21/10/2025	21/10/2025	0,5	0	0	36.000	0	36.000
C	Tello	Campoalegre-Tello- Campoalegre	25/10/2025	25/10/2025	0,5	0	0	0	0	0
C	Baraya	Campoalegre-Baraya- Campoalegre	28/10/2025	28/10/2025	0,5	0	0	36.000	0	36.000
						<b>TOTAL</b>	<b>117.589</b>	<b>485.000</b>	<b>0</b>	<b>602.589</b>

ACTIVIDADES ( Deberá contener información detallada de las tareas a realizar día a día)				
Día Inicio	1	10	2025	
Desplazamiento ruta de ida:	Campoalegre Vereda San Alfonso -Villavieja			
Desplazamiento ruta de regreso	Vereda San Alfonso- Campoalegre			
Medio de transporte: aéreo, terrestre, fluvial:	Terrestre			
Actividades a ejecutar:	Impartir formación en Emprendedor en Gastronomía típica rural , cortes y porcionado de verduras,carnes y platos de las regiones Ficha: 3286616			
Observaciones	Lugar de residencia Neiva			
HORA: AM/PM	12:pm			
HORA: AM/PM	21:pm			
Día 2	4	10	2025	
Desplazamiento ruta de ida:	Campoalegre Baraya			
Desplazamiento ruta de regreso	Baraya-Campoalegre			
Medio de transporte: aéreo, terrestre, fluvial:	Terrestre			
Actividades a ejecutar:	Impartir formación en Emprededor en Gastronomía típica rural cortes y porcionado verduras,carnes y platos de las regiones Ficha: pendiente por asignar			
Observaciones	Lugar de residencia Neiva			
HORA: AM/PM	12:pm			
HORA: AM/PM	21: pm			
Día 3	6	10	2025	
Desplazamiento ruta de ida:	Campoalegre Tello			
Desplazamiento ruta de regreso	Tello- Campoalegre			
Medio de transporte: aéreo, terrestre, fluvial:	Terrestre			
Actividades a ejecutar:	Impartir formación en Emprededor en gastronomía típica rural cortes y porcionado verduras,carnes y platos de las regiones Ficha: 3286613			
Observaciones	Lugar de residencia Neiva			
HORA: AM/PM	12:pm			
HORA: AM/PM	21:pm			
Día 4	7	10	2025	
Desplazamiento ruta de ida:	Campoalegre Baraya			
Desplazamiento ruta de regreso	Baraya-Campoalegre			
Medio de transporte: aéreo, terrestre, fluvial:	Terrestre			
Actividades a ejecutar:	Impartir formación en Emprededor en Gastronomía típica rural cortes y porcionado verduras,carnes y platos de las regiones Ficha: pendiente por asignar			
Observaciones	Lugar de residencia Neiva			
HORA: AM/PM	12:pm			
HORA: AM/PM	21: pm			
Día 5	8	10	2025	
Desplazamiento ruta de ida:	Campoalegre Vereda San Alfonso -Villavieja			
Desplazamiento ruta de regreso	Vereda vergel-Campoalegre			
Medio de transporte: aéreo, terrestre, fluvial:	Terreste			
Actividades a ejecutar:	Impartir formación en Emprededor en gastronomía típica rural cortes y porcionado verduras,carnes y platos de las regiones Ficha: 3244547			
Observaciones	Lugar de residencia Neiva			
HORA: AM/PM	12:PM			
HORA: AM/PM	21:PM			
Día 6	11	10	2025	
Desplazamiento ruta de ida:	Campoalegre- Tello			
Desplazamiento ruta de regreso	Tello-Campoalegre			
Medio de transporte: aéreo, terrestre, fluvial:	Terrestre			
Actividades a ejecutar:	Impartir formación en Emprededor en Gastronomía típica rural , cortes y porcionado de verduras,carnes y platos de las regiones Ficha: 3286613			
Observaciones	Lugar de residencia Neiva			
HORA: AM/PM	12:pm			
HORA: AM/PM	21:pm			

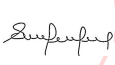
Dia 7	14	10	2025	
Desplazamiento ruta de ida:				Campoalegre Baraya
Desplazamiento ruta de regreso				Baraya-Campoalegre
Medio de transporte: aéreo, terrestre, fluvial:				Terrestre
Actividades a ejecutar:	Impartir formacion en Emprededor en gastronomia tipica rural cortes y porcionado verduras,carnes y platos de las regiones Ficha: Pendiente			
Observaciones				Lugar de residencia Neiva
HORA: AM/PM				12:pm
HORA: AM/PM				21:pm
Dia 8	15	10	2025	
Desplazamiento ruta de ida:				Campoalegre Vereda San Alfonso -Villavieja
Desplazamiento ruta de regreso				San alfonso -Campoalegre
Medio de transporte: aéreo, terrestre, fluvial:				Terrestre
Actividades a ejecutar:	Impartir formacion en Emprededor en Gastronomia tipica rural , cortes y porcionado de verduras,carnes y platos de las regiones Ficha: 3245647			
Observaciones				Lugar de residencia Neiva
HORA: AM/PM				12: pm
HORA: AM/PM				21:pm
Dia 9	18	10	2025	
Desplazamiento ruta de ida:				Campoalegre Tello
Desplazamiento ruta de regreso				Tello- Campoalegre
Medio de transporte: aéreo, terrestre, fluvial:				Terrestre
Actividades a ejecutar:	Impartir formacion en Emprededor en gastronomia tipica rural cortes y porcionado verduras,carnes y platos de las regiones Ficha: 3286613			
Observaciones				Lugar de residencia Neiva
HORA: AM/PM				12:pm
HORA: AM/PM				21:pm
Dia 10	20	10	2025	
Desplazamiento ruta de ida:				Campoalegre- Tello
Desplazamiento ruta de regreso				Tello-Campoalegre
Medio de transporte: aéreo, terrestre, fluvial:				Terrestre
Actividades a ejecutar:	Impartir formacion en Emprededor en gastronomia tipica rural cortes y porcionado verduras,carnes y platos de las regiones Ficha: 3286613			
Observaciones				Lugar de residencia Neiva
HORA: AM/PM				12:pm
HORA: AM/PM				21:pm
Dia 11	21	10	2025	
Desplazamiento ruta de ida:				Campoalegre- Baraya
Desplazamiento ruta de regreso				Baraya -Campoalegre
Medio de transporte: aéreo, terrestre, fluvial:				Terrestre
Actividades a ejecutar:	Impartir formacion en Emprededor en Gastronomia tipica rural , cortes y porcionado de verduras,carnes y platos de las regiones Ficha: Pendiente			
Observaciones				Lugar de residencia Neiva
HORA: AM/PM				12:pm
HORA: AM/PM				21:pm
Dia 12	25	10	2025	
Desplazamiento ruta de ida:				Campoalegre-Tello
Desplazamiento ruta de regreso				Tello-Campoalegre
Medio de transporte: aéreo, terrestre, fluvial:				Terrestre
Actividades a ejecutar:	Impartir formacion en Emprededor en Gastronomia tipica rural , cortes y porcionado de verduras,carnes y platos de las regiones Ficha: 3286613			
Observaciones				Lugar de residencia Neiva
HORA: AM/PM				12:pm
HORA: AM/PM				21:pm

Día 13	28	10	2025
Desplazamiento ruta de ida:	Campoalegre- Baraya		
Desplazamiento ruta de regreso	Baraya-Campoalegre		
Medio de transporte: aéreo, terrestre, fluvial:	Terrestre		
Actividades a ejecutar:	Impartir formación en Emprendedor en Gastronomía típica rural , cortes y porcionado de verduras,carnes y platos de las regiones Ficha: Pendiente		
Observaciones	Lugar de residencia Neiva		
HORA: AM/PM	12:pm		
HORA: AM/PM	21:pm		
CDP:	2925		
Cuenta Bancaria:	Bancolombia TIPO CUENTA: Ahorro No. 45567032250		
Área u Oficina	Coordinación académica		
Valor Honorarios mensual :	\$ 4.599.511		
FIRMA ORDENADOR DE GASTO:	FIRMA SUPERVISOR DEL CONTRATO :	FIRMA DEL CONTRATISTA:	
 Firmado digitalmente por Gloria Maritza Sánchez Alarcón	 Firmado digitalmente por Sonia Gómez Tamayo		
Nombres y Apellidos: GLORIA MARITZA SANCHEZ ALARCON	Nombres y Apellidos: SONIA PATRICIA GOMEZ TAMAYO		
Cargo: SUBDIRECTORA DE CENTRO ( E )	Cargo: COORDINADORA ACADEMICA	Nombres y Apellidos: CARLOS FELIX SUAREZ LEON	



**FORMATO INFORME LEGALIZACION DESPLAZAMIENTO - CONTRATISTA**

**CIUDAD Y FECHA:** Campoalegre – 1 Noviembre de 2025.

**PRESENTADO A:** Gloria Maritza Sánchez Alarcón – Subdirectora de Centro (E).

ORDEN DE VIAJE No: 131225	FECHA DE INICIO:	FECHA DE FINALIZACION:
	1/10/2025	1/10/2025
	4/10/2025	4/10/2025
	6/10/2025	6/10/2025
	7/10/2025	7/10/2025
	8/10/2025	8/10/2025
	10/10/2025	10/10/2025
	14/10/2025	14/10/2025
	15/10/2025	15/10/2025
	18/10/2025	18/10/2025
	20/10/2025	20/10/2025
	21/10/2024	21/10/2025
	25/10/2025	25/10/2025
	28/10/2025	28/10/2025
- Campoalegre-Tello - Campoalegre-Baraya	<b>REGIONAL / CENTRO DE FORMACION</b>	<b>OTRA : ( ciudad)</b>
- Campoalegre V san Alfonso	Huila Centro de Formación Agroindustrial	

**OBJETIVO DEL DESPLAZAMIENTO:** Ejecutar acciones de Formación Profesional e Integral, en el mes Octubre de 2025.

**ACTIVIDADES DESARROLLADAS:**



FECHA	LUGAR DE DESPLAZAMIENTO	No. FICHA DE FORMACIÓN	ACTIVIDAD DESARROLLADA
1/10/2025	Villavieja Vereda San Alfonso	3245647	Desplazamiento -Vereda San Alfonso -Campoalegre Impartir formación en el curso complementario " EMPRENDEDOR EN GASTRONOMIA TIPICA RURAL" Ficha <b>3245647</b>
4/10/2025	Baraya	3359477	Desplazamiento Baraya-campoalegre Impartir formación en el curso complementario " Preparación Cociana Navideña Ficha 3 3 5 9 4 7 7
6/10/2025	Tello	3286613	Desplazamiento Tello – Campoalegre Impartir formación en el curso complementario "EMPRENDEDOR EN GASTRONOMIA TIPICA RURAL" Ficha <b>3286613</b>
7/10/2025	Baraya	3286613	Desplazamiento Baraya-campoalegre Impartir formación en el curso complementario " Preparación Cociana Navideña Ficha 3 3 5 9 4 7 7
8/10/2025	Villavieja Vereda San Alfonso	3245647	Desplazamiento V San Alfonso– Campoalegre Impartir formación en el curso complementario "EMPRENDEDOR EN GASTRONOMIA TIPICA RURAL" Ficha <b>3245647</b>
11/10/2025	Tello	3286613	Desplazamiento Tello-campoalegre Impartir formación en el curso complementario " EMPRENDEDOR EN GASTRONOMIA TIPICA RURAL" Ficha <b>3286613</b>
14/ 10/2025	Baraya	3286613	Desplazamiento Baraya-campoalegre Impartir formación en el curso complementario " Preparación Cociana Navideña Ficha <b>3 3 5 9 4 7 7</b>
15/10/2025	Villavieja Vereda San Alfonso	3245647	Desplazamiento Vereda San Alfonso- Campoalegre Impartir formación en el curso complementario "EMPRENDEDOR EN GASTRONOMIA TIPICA RURAL" Ficha <b>3245647</b>
18/10/2025	Tello	3286613	Desplazamiento Tello-campoalegre Impartir formación en el curso



			complementario " EMPRENDEDOR EN GASTRONOMIA TIPICA RURAL" Ficha <b>3286613</b>
--	--	--	---

20/10/2025	Tello	3286613	Desplazamiento Tello-campoalegre Impartir formación en el curso complementario "EMPRENDEDOR EN GASTRONOMIA TIPICA RURAL Ficha <b>3286613</b>
21/10/2025	Baraya	3359477	Desplazamiento Baraya-campoalegre Impartir formación en el curso complementario "Preparación Cociana Navideña Ficha <b>3 3 5 9 4 7 7</b>
28/10/2025	Baraya	3359477	Desplazamiento Baraya-campoalegre Impartir formación en el curso complementario "Preparación Cociana Navideña Ficha <b>3 3 5 9 4 7 7</b>

**RESULTADOS:**

1. Desarrollar secciones de formación en el municipio de Baraya con la ficha: **3359477** con la formación PREPARACION COCINA NAVIDEÑA
2. Desarrollar secciones de formación en el municipio de TELLO con la ficha: **3286613** con la formación EMPRENDEDOR EN GASTRONOMIA TIPICA RURAL
3. Desarrollar secciones de formación en el municipio de Villavieja Vereda San alfonso con la ficha: **3245647** con la formación EMPRENDEDOR EN GASTRONOMIA TIPICA RURAL

**EVIDENCIAS O SOPORTES:** Enuncie los archivos que soportan estos resultados y anexe lo correspondiente en este Informe



**1. Registro Fotográfico (Ver Anexo).**

**2. Nota: Gastos de desplazamiento.**

Gastos de desplazamiento Carlos Félix Suarez L

TARIFA (A-B-C)	MUNICIPIO O CIUDAD	ruta	SALIDA	LLEGADA	DIAS	GASTO DE VIAJE ACTUALIZADO	TOTAL GASTO DE VIAJE (MANUTENCION)	GASTOS DE TRANSPORTE	GASTOS DE VIAJE (OTROS GASTOS)	TOTAL ANTICIPO A PAGAR
C	Villavieja	Campoalegre-Vereda San Alfonso-Villavieja-Campoalegre	1/10/2025	1/10/2025	0.5	235.178	117589	67.000	0	67.000
C	Baraya	Campoalegre-Baraya-Campoalegre	4/10/2025	4/10/2025	0.5	0	0	36.000	0	36.000
C	Tello	Campoalegre-Tello-Campoalegre	6/10/2025	6/10/2025	0.5	0	0	26.000	0	26.000
C	Baraya	Campoalegre-Baraya-Campoalegre	7/10/2025	7/10/2025	0.5	0	0	36.000	0	36.000
C	Villavieja	Campoalegre-Vereda San Alfonso-Villavieja-Campoalegre	8/10/2025	8/10/2020	0.5	0	0	67.000	0	67.000
C	Tello	Campoalegre-Tello-Campoalegre	11/10/2025	11/10/2025	0.5	0	0	26.000	0	26.000
C	Baraya	Campoalegre-Baraya-Campoalegre	14/10/2025	14/10/2025	0.5	0	0	36.000	0	36.000
C	Villavieja	Campoalegre-Vereda San Alfonso-Villavieja-Campoalegre	15/10/2025	15/10/2025	0.5	0	0	67.000	0	67.000
C	Tello	Campoalegre-Tello-Campoalegre	18/10/2025	18/10/2025	0.5	0	0	26.000	0	26.000
C	Tello	Campoalegre-Tello-Campoalegre	20/10/2025	20/10/2025	0.5	0	0	26.000	0	26.000
C	Baraya	Campoalegre-Baraya-Campoalegre	21/10/2025	21/10/2025	0.5	0	0	36.000	0	36.000
C	Tello	Campoalegre-Tello-Campoalegre	25/10/2025	25/10/2025	0.5	0	0	0	0	0
C	Baraya	Campoalegre-Baraya-Campoalegre	28/10/2025	28/10/2025	0.5	0	0	36.000	0	36.000
						TOTAL	117.589	485.000	0	602.589



COMPROMISOS		
ACTIVIDAD	RESPONSABLE	FECHA
1. Impartir formación de acuerdo con los lineamientos del programa CampeSENA vigencia 2025.	Aprendices - Instructor	Octubre
2. Dar Continuidad a los Procesos Formativos del Programa CampeSENA de Forma Responsable y presencial.	Aprendices - Instructor	Octubre
<b>CONCLUSIONES:</b> 1. Se realizaron todos los desplazamientos, cumpliendo con el objetivo de los procesos formativos.		
<b>DATOS DEL CONTRATISTA</b>		
<b>NOMBRE Y APELLIDO</b>		<b>FIRMA</b>
CARLOS FELIX SUAREZ LEON		
<b>VISTO BUENO SUPERVISOR</b>		
<b>CARGO DEL SUPERVISOR</b>	<b>NOMBRE Y APELLIDO SUPERVISOR</b>	<b>FIRMA</b>
Coordinadora Académica	SONIA PATRICIA GOMEZ TAMAYO	 <small>Firmado digitalmente por Sonia Patricia Gomez Tamayo Fecha: 2025.11.19 13:39:26 -05'00'</small>



## REGISTRO FOTOGRAFICO

Formación: Preparacion Cocina Navideña Código de ficha:  
3359477  
Municipio de Baraya





**Formación: Emprendedor en Gastronomía típica rural**  
**Código de Ficha: 3245647 Municipio de Villavieja – Vereda San Alfonso**





**Formación: Emprendedor en gastronomía típica rural**  
**Código de Ficha: 3286613 Municipio Tello**

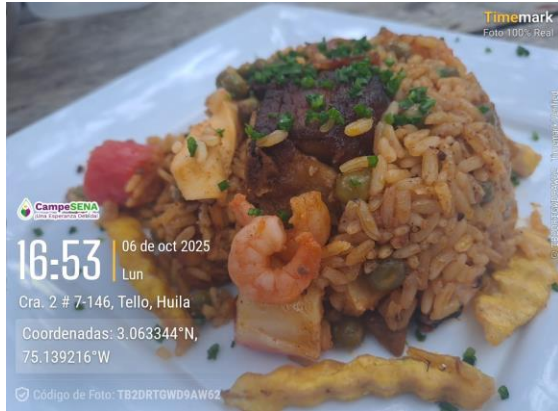





Versión: 02

Código:  
GRF-F-076**GASTOS DE DESPLAZAMIENTO****COMPROBANTE LEGALIZACION GASTOS TRANSPORTE  
INFORMAL - CONTRATISTAS**

<b>CIUDAD / MUNICIPIO - FECHA:</b>	<b>Campoalegre, 01/10/2025</b>	<b>Código Regional :</b>	<b>41</b>
<b>NOMBRE DEL CONTRATISTA:</b>	CARLOS FELIX SUAREZ LEON	<b>Código Centro:</b>	<b>911610</b>
<b>No. DOCUMENTO IDENTIDAD:</b>	12137994	<b>Fecha de elaboración:</b>	1/11/2025

En desarrollo de la comisión No. **131225** durante los días 1,4,6,7,8,11,14,15,18,20,21,25,28 del mes de Octubre de 2025, se informa que en los tramos detallados a continuación, fue necesario utilizar transporte informal sin generación de documento soporte de pago por parte del prestador del servicio:

<b>1/10/2025</b>	Campoalegre - Vereda San Alfonso - Campoalegre	Buseta	67.000
<b>4/10/2025</b>	Campoalegre - Baraya - Campoalegre	Buseta	36.000
<b>6/10/2025</b>	Campoalegre - Tello - Campoalegre	Buseta	26.000
<b>7/10/2025</b>	Campoalegre - Baraya - Campoalegre	Buseta	36.000
<b>8/10/2025</b>	Campoalegre - Vereda San Alfonso - Campoalegre	Buseta	67.000
<b>11/10/2025</b>	Campoalegre - Tello - Campoalegre	Buseta	26.000
<b>14/10/2025</b>	Campoalegre - Baraya - Campoalegre	Buseta	36.000
<b>15/10/2025</b>	Campoalegre - Vereda San Alfonso - Campoalegre	Buseta	67.000
<b>18/10/2025</b>	Campoalegre - Tello - Campoalegre	Buseta	26.000
<b>20/10/2025</b>	Campoalegre - Tello - Campoalegre	Buseta	26.000
<b>21/10/2025</b>	Campoalegre - Baraya - Campoalegre	Buseta	36.000
<b>25/10/2025</b>	Campoalegre - Tello - Campoalegre	Buseta	0
<b>28/10/2025</b>	Campoalegre - Baraya - Campoalegre	Buseta	36.000

**RAZON POR LA CUAL, SE AUTORIZA EL GASTO INCURRIDO CUYO VALOR PAGADO EQUIVALE A:** **485.000**

Para efectos legales el contratista certifica bajo la gravedad del juramento, que las actividades objeto del desplazamiento se cumplieron a cabalidad y el valor cobrado corresponde al valor efectivamente pagado al prestador del servicio de transporte informal.

Este formato aplica únicamente para justificar gastos de transporte en aquellos sitios donde no se cuenta con transporte formal.

Teniendo en cuenta las certificaciones suscritas por el comisionado y su jefe inmediato, se autoriza el presente gasto.

COMISIONADO CONTRATISTA		SUPERVISOR DE CONTRATO		ORDENADOR DEL GASTO	
<b>Nombre completo:</b>	CARLOS FELIX SUAREZ LEON	<b>Nombre completo:</b>	Sonia Patricia Gómez Tamayo	<b>Nombre completo:</b>	Gloria Maritza Sánchez Alarcón
<b>Numero de Contrato:</b>	CO1.PCCNTR.7559989	<b>Cargo:</b>	Coordinador Académico	<b>Cargo:</b>	Subdirectora
<b>Firma:</b>		<b>Firma:</b>		<b>Firma:</b>	

Firmado digitalmente por  
Sonia Patricia  
Gomez Tamayo  
Fecha: 2025.11.19  
15:41:35 -05'00'

Firmado digitalmente por Gloria  
Maritza Sánchez Alarcón

# RADICADOS OCTUBRE 2025

Legalización O.V 131225CC.No.12137994 CARLOS FELIX SUAREZ LEON (2) (1)

LEGALIZACION\_ O.V 139625\_C.C. 93398610\_ ADALBERT FLOREZ ÑUSTEZ (1)

LEGALIZACION\_OV. 131425\_C.C.1083878197\_ASTRID GUZMAN (1)

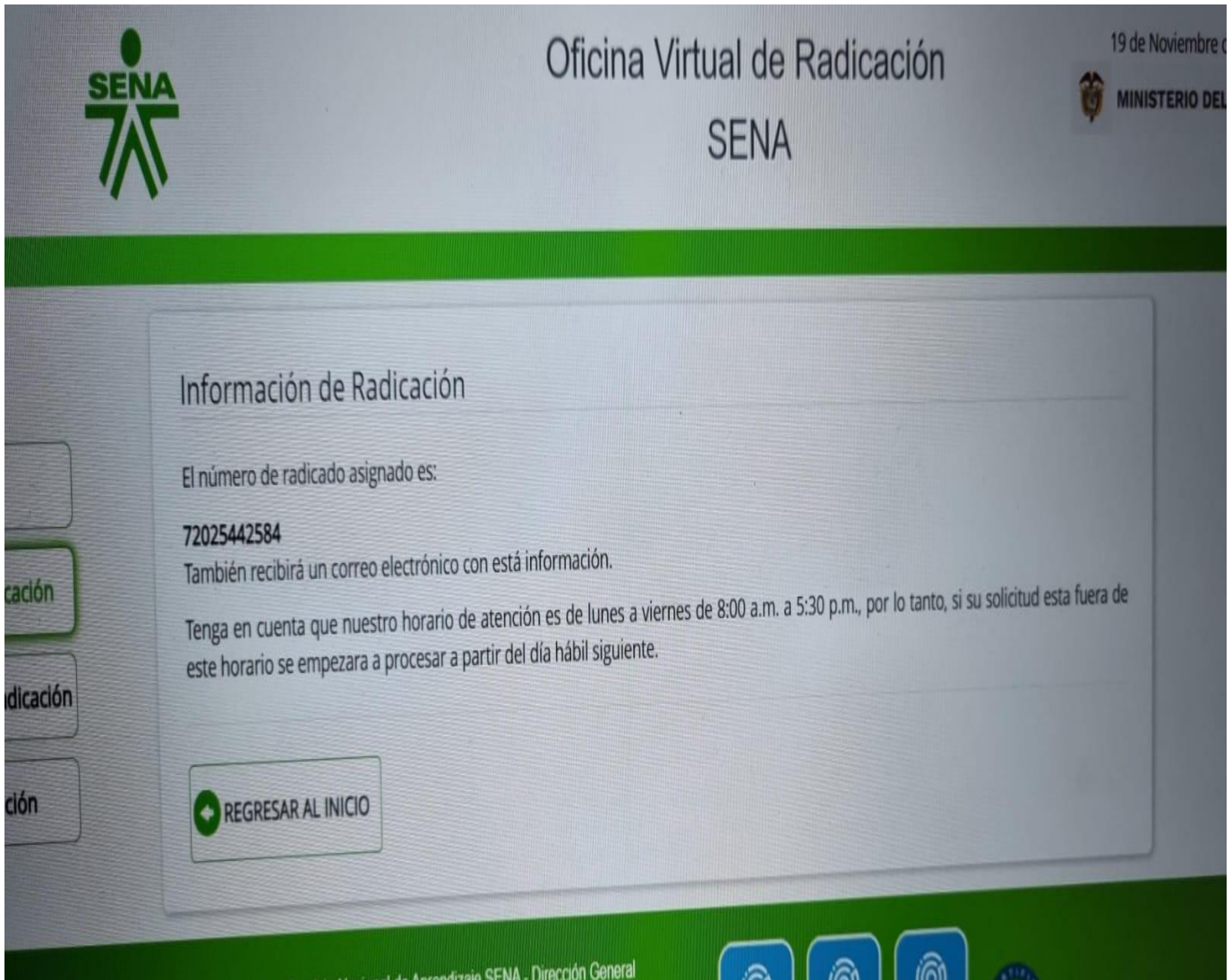

FELIX SUAREZ- ADALBERT FLOREZ -ASTRID GUZMAN