



## INFORME FINAL DE SUPERVISIÓN

### 1. Datos generales y fecha de elaboración: 25 de noviembre de 2025

<b>MODALIDAD DE CONTRATACION</b>	<b>ESAL N° 015 DE 2025</b>	
<b>CONTRATANTE</b>	<b>ALCALDÍA MUNICIPAL DE DIBULLA. NIT: 825.000.134-1</b>	
<b>CONTRATISTA</b>	<b>ASOCIACION MULTIACTIVA VIDA Y ESPERANZAS - ASOCIAMULTIVIDEZ</b> NIT.900.850.992-2 Representante Legal: YEDIS PATRICIA FLOREZ SOCARRAS Cedula de Ciudadanía No. 1.118.810.805 Calle 13 No. 12-42, Riohacha asomulvides@gmail.com	
<b>OBJETO</b>	<b>APOYO PARA EL DESARROLLO DE EVENTOS CULTURALES, ARTISTICOS, GASTRONOMICOS PARA LA PROMOCION DEL PATRIMONIO CULTURAL EN EL MARCO DE LAS FIESTAS PATRONALES 2025 DEL CORREGIMIENTO DE MINGUEO Y CABECERA MUNICIPAL.</b>	
<b>PLAZO DE EJECUCIÓN</b>	<b>CUARENTA Y CINCO (45) DIAS</b>	
<b>VALOR DEL CONTRATO</b>	<b>CUATROCIENTOS OCHO MILLONES (\$408.000.000) M/CTE</b>	
<b>IMPUTACIÓN PRESUPUESTAL</b>	<b>Rubro No. Rubro</b>	
	<b>2.3.2.02.02.009.33.01.053-9</b>	<b>Fuente 1.2.3.2.11</b> tasas compensatorias
	<b>Rubro No. Rubro No.</b>	<b>Fuente 1.2.1.0.00</b> Ingreso corriente de libre destinación
	<b>2.3.2.02.02.009.33.01.053-6</b>	<b>Fuente 1.2.3.1.19</b> Estampillas
	<b>Rubro No. Rubro No.</b>	<b>Fuente 1.2.4.3.03</b> Propósito General – Libre Inversión
	<b>2.3.2.02.02.009.33.01.053-18</b>	
	<b>Rubro No. Rubro No.</b>	<b>Fuente 1.3.3.1.00</b> R.B Ingresos correspondiente de libre destinación.
	<b>2.3.2.02.02.009.33.01.053-19</b>	



<b>IMPUTACIÓN PRESUPUESTAL</b>	<b>Descripción:</b> Expresiones culturales de Mingueo, Dibulla, las flores, la punta. <b>(\$13.166.725,00)</b>	<b>Descripción:</b> servicio de promociones de actividades culturales – fomento de las expresiones culturales de mingueo, Dibulla, las flores, la punta, rio ancho, palomino, campana. <b>(\$16.948.508,00)</b>
	<b>Descripción:</b> servicio de promociones de actividades culturales – fomento de las expresiones culturales de mingueo, Dibulla, las flores, la punta, rio ancho, palomino, campana <b>(\$137.411.395,00)</b>	<b>Descripción:</b> servicio de promociones de actividades culturales – fomento de las expresiones culturales de mingueo, Dibulla, las flores, la punta, rio ancho, palomino, campana <b>(\$123.051.492,00)</b>
	<b>Descripción:</b> servicio de promociones de actividades culturales – fomento de las expresiones culturales de mingueo, Dibulla, las flores, la punta, rio ancho, palomino, campana <b>(\$117.822.479,00)</b>	
	<b>CDP No.</b> 0000000536 del 3 de octubre de 2025.	<b>Registro Presupuesto No.</b> 0000000536 del 10 de octubre de 2025.
<b>SUPERVISOR</b>	<b>LUIS FERNANDO GUERRA PEÑA</b> <b>Secretario de Educación, Cultura, Recreación y Deporte</b>	
<b>FECHA DE SUSCRIPCIÓN DEL CONTRATO.</b>	<b>10 de octubre de 2025</b>	
<b>FECHA DE ACTA DE INICIO</b>	<b>10 de octubre de 2025</b>	
<b>FECHA DE TERMINACIÓN</b>	<b>24 de noviembre de 2025</b>	



**LUIS FERNANDO GUERRA PEÑA**, en calidad de Secretario de Educación, Cultura, Recreación, Deporte y Juventud del Municipio de Dibulla, designado como supervisor del Convenio de Colaboración N° 015 de 2025, cuyo objeto contractual consiste en: **"APOYO PARA EL DESARROLLO DE EVENTOS CULTURALES, ARTÍSTICOS, GASTRONÓMICOS PARA LA PROMOCIÓN DEL PATRIMONIO CULTURAL EN EL MARCO DE LAS FIESTAS PATRONALES 2025 DEL CORREGIMIENTO DE MINGUEO Y CABECERA MUNICIPAL."**, presenta el informe de supervisión respecto de las actividades ejecutadas por el contratista.

## DETALLES DE LA EJECUCIÓN

El contratista llevó a cabo un conjunto de acciones que logró asegurar en la cabecera municipal como el corregimiento de Mingueo que contaran con las condiciones necesarias para el desarrollo exitoso de sus fiestas patronales 2025. Su alcance comprendió desde la planeación logística que garantizó la seguridad, la participación de la comunidad, la difusión de la cultura y la promoción del patrimonio local.

Estas actividades impactaron directamente en el fortalecimiento de la identidad cultural, la promoción del turismo, la dinamización de la economía y la consolidación del municipio de Dibulla como un referente cultural y festivo en el departamento de la Guajira.

## DESCRIPCIÓN DE LAS ACTIVIDADES:

Las acciones ejecutadas se desplegaron en diferentes momentos, de la siguiente manera:

### 1. Planificación y organización general del evento

- Conformación del comité organizador integrado por representantes comunitarios, culturales e institucionales.
- Elaboración del cronograma oficial de las Fiestas Patronales 2025 para Mingueo y la Cabecera Municipal.
- Definición de espacios, logística, requerimientos técnicos y permisos necesarios para el desarrollo de las actividades.
- Gestión y coordinación con artistas, grupos culturales, cocineras tradicionales, emprendedores y proveedores.

### 2. Desarrollo de actividades culturales y tradicionales

- Presentación de danzas folclóricas, comparsas, bailes tradicionales y muestras de música autóctona.
- Puestas en escena que rescaten la memoria histórica y el patrimonio inmaterial de la región.
- Espacios para grupos culturales juveniles y comunitarios que promuevan la transmisión intergeneracional de saberes.
- Realización de recorridos culturales y actos protocolarios propios de las festividades patronales.



### **3. Actividades artísticas**

- Presentación de artistas locales, regionales y emergentes en géneros musicales diversos.
- Realización de muestras de artes plásticas, artesanías, fotografía, pintura y escultura, con énfasis en la identidad cultural del territorio.
- Desarrollo de talleres artísticos participativos para niños, jóvenes y adultos (música, danza, teatro, manualidades típicas).

### **4. Feria gastronómica y muestra de cocina tradicional**

- Instalación de stands gastronómicos para exhibición y venta de platos típicos del corregimiento de Mingueo y zonas aledañas.
- Muestras en vivo de cocina tradicional a cargo de portadoras de tradición y cocineros locales.
- Espacios de promoción para emprendimientos gastronómicos y agroindustriales del municipio.
- Actividades de divulgación sobre el valor cultural y patrimonial de la cocina local

### **5. Actividades de promoción del patrimonio cultural**

- Campañas de sensibilización sobre la importancia de preservar las tradiciones y manifestaciones culturales propias de la región.
- Distribución de material informativo (afiches, programas, reseñas, señalética).
- Realización de conversatorios, charlas y encuentros comunitarios sobre la historia y el patrimonio cultural del municipio.
- Registro audiovisual y fotográfico de las actividades para la conservación y difusión del patrimonio local.

### **6. Logística, montaje y apoyo técnico**

- Montaje de tarimas, sonido, iluminación y adecuación de espacios para las presentaciones artísticas y culturales.
- Instalación de carpas, mobiliario y señalización para la feria gastronómica y zonas de encuentro comunitario.
- Servicios de apoyo en seguridad, control de acceso, aseo y atención al público.
- Coordinación de transporte, hospedaje y alimentación para los participantes y artistas invitados.

### **7. Evaluación, sistematización y cierre**

- Recopilación de información sobre asistencia, participación comunitaria y resultados obtenidos.
- Sistematización de experiencias para fortalecer futuras ediciones de las Fiestas Patronales.
- Presentación de informe final con evidencias fotográficas, audiovisuales y evaluación del impacto cultural y social del proyecto.
- Actividad de cierre y reconocimiento a participantes, gestores culturales y aliados.



## RESULTADO

La ejecución de las actividades permitió generar avances significativos en el apoyo a los niños, niñas y adolescentes, Se logró:

Se logra el fortalecimiento integral del patrimonio cultural del corregimiento de Mingueo y de la Cabecera Municipal mediante la organización, ejecución y promoción de un programa completo de actividades culturales, artísticas y gastronómicas desarrolladas durante las Fiestas Patronales 2025. Estas acciones generan un proceso participativo que involucra a la comunidad, portadores de tradición, artistas locales y emprendedores, permitiendo la revitalización de manifestaciones tradicionales, el fortalecimiento de la identidad colectiva y la dinamización social, cultural y económica del territorio.

A través del proyecto, se consolidan espacios de encuentro que facilitan la transmisión intergeneracional de saberes, la recuperación de prácticas culturales representativas y la difusión de expresiones artísticas propias de la región. La realización de presentaciones folclóricas, muestras artísticas, ferias gastronómicas y actividades de promoción patrimonial contribuye a posicionar las Fiestas Patronales como un escenario de alto valor cultural y turístico, incrementando la visibilidad del municipio y promoviendo el reconocimiento de su diversidad cultural.

Asimismo, se fortalecen los procesos culturales comunitarios mediante la inclusión activa de grupos locales de danza, música, teatro, artesanos, cocineros tradicionales y emprendedores, quienes encuentran en el evento un espacio para exhibir su trabajo y generar oportunidades económicas. El apoyo logístico, técnico y organizativo otorgado por el proyecto garantiza que las actividades se desarrollen con calidad, seguridad y amplia participación ciudadana.

Como resultado final, la comunidad experimenta un mayor sentido de pertenencia hacia su patrimonio, se impulsa la cohesión social y se consolidan bases para la continuidad de procesos culturales sostenibles. La documentación audiovisual de las actividades, junto con la sistematización de experiencias, permitirá disponer de insumos para futuras ediciones y para fortalecer la memoria cultural del territorio, asegurando la permanencia y proyección de sus manifestaciones tradicionales.

En consecuencia, se evidencia que las actividades desarrolladas en el marco de **APOYO PARA EL DESARROLLO DE EVENTOS CULTURALES, ARTISTICOS, GASTRONOMICOS PARA LA PROMOCION DEL PATRIMONIO CULTURAL EN EL MARCO DE LAS FIESTAS PATRONALES 2025 DEL CORREGIMIENTO DE MINGUEO Y CABECERA MUNICIPAL.** cumplieron con el objeto del convenio y aportaron de manera directa al fortalecimiento del patrimonio cultural.



## APOYO LOGÍSTICO

El apoyo logístico del proyecto comprende todas las acciones, recursos, servicios y coordinaciones necesarias para garantizar el adecuado desarrollo, organización y operación de las actividades culturales, artísticas y gastronómicas programadas dentro de las Fiestas Patronales 2025. Este componente asegura que los escenarios, materiales, equipos y condiciones de seguridad estén disponibles y en óptimo funcionamiento para el disfrute de la comunidad y la presentación de grupos artísticos y culturales.

**1.** Montaje de infraestructura para los eventos Instalación de tarimas, estructuras metálicas y plataformas para presentaciones artísticas. Montaje de carpas, toldos y módulos para la feria gastronómica, zonas de exposición artística y espacios de participación comunitaria. Disposición de mobiliario, incluyendo sillas, mesas, stands, vallas y señalización. Adecuación de espacios públicos (parques, plazas, polideportivos) para garantizar comodidad y accesibilidad.

**2.** Equipos técnicos y producción Suministro y operación de sistemas de sonido profesional, consolas, micrófonos y altavoces adecuados para presentaciones musicales. de sistemas de iluminación, reflectores y luces escénicas para espectáculos nocturnos. Disponibilidad de generadores eléctricos, extensiones y conexiones necesarias para garantizar continuidad de energía. Apoyo técnico durante todos los eventos con personal especializado en sonido, iluminación y montaje.

**3.** Apoyo para actividades culturales y artísticas Coordinación logística para recibir a grupos artísticos locales y regionales. Asignación de camerinos, zonas de descanso, hidratación y apoyo operativo. Organización del ingreso, salida y orden de presentación de los grupos participantes.

**4.** Transporte y movilidad Organización de rutas de transporte para artistas, grupos invitados y equipos técnicos. Coordinación del traslado de materiales, tarimas, equipos y mobiliario hacia los lugares del evento. Control de áreas de parqueo para participantes y personal operativo.

**5.** Servicios de apoyo operativo Contratación de personal auxiliar: montajistas, cargadores, asistentes de producción, aseadores y orientadores.

Servicio de aseo y limpieza permanente durante las jornadas y al finalizar cada actividad. Suministro de hidratación, refrigerios y elementos básicos para el personal logístico y cultural.



REPÚBLICA DE COLOMBIA  
Departamento de La Guajira  
Municipio de Dibulla  
NIT. 825000134-1

**SECRETARIA DE EDUCACION, CULTURA, RECREACION Y DEPORTE**

# EVIDENCIAS FOTOGRAFICAS



## EVIDENCIAS DE FIESTAS DE DE DIBULLA









REPÚBLICA DE COLOMBIA  
Departamento de La Guajira  
Municipio de Dibulla  
NIT. 825000134-1

SECRETARIA DE EDUCACION, CULTURA, RECREACION Y DEPORTE





REPÚBLICA DE COLOMBIA  
Departamento de La Guajira  
Municipio de Dibulla  
NIT. 825000134-1

SECRETARIA DE EDUCACION, CULTURA, RECREACION Y DEPORTE





REPÚBLICA DE COLOMBIA  
Departamento de La Guajira  
Municipio de Dibulla  
NIT. 825000134-1

SECRETARIA DE EDUCACION, CULTURA, RECREACION Y DEPORTE







REPÚBLICA DE COLOMBIA  
Departamento de La Guajira  
Municipio de Dibulla  
NIT. 825000134-1

SECRETARIA DE EDUCACION, CULTURA, RECREACION Y DEPORTE





REPÚBLICA DE COLOMBIA  
Departamento de La Guajira  
Municipio de Dibulla  
NIT. 825000134-1

SECRETARIA DE EDUCACION, CULTURA, RECREACION Y DEPORTE





PROGRAMA  
DE DESARROLLO CON  
ENFOQUE TERRITORIAL

REPÚBLICA DE COLOMBIA  
Departamento de La Guajira  
Municipio de Dibulla  
NIT. 825000134-1

SECRETARIA DE EDUCACION, CULTURA, RECREACION Y DEPORTE



Centro Administrativo Municipal Calle6 N° 3-36 Dibulla, La Guajira [contactenos@dibulla-laguajira.gov.co](mailto:contactenos@dibulla-laguajira.gov.co)  
[www.dibulla-laguajira.gov.co](http://www.dibulla-laguajira.gov.co)





REPÚBLICA DE COLOMBIA  
Departamento de La Guajira  
Municipio de Dibulla  
NIT. 825000134-1

SECRETARIA DE EDUCACION, CULTURA, RECREACION Y DEPORTE







REPÚBLICA DE COLOMBIA  
Departamento de La Guajira  
Municipio de Dibulla  
NIT. 825000134-1

SECRETARIA DE EDUCACION, CULTURA, RECREACION Y DEPORTE



Centro Administrativo Municipal Calle6 N° 3-36 Dibulla, La Guajira [contactenos@dibulla-laguajira.gov.co](mailto:contactenos@dibulla-laguajira.gov.co)  
[www.dibulla-laguajira.gov.co](http://www.dibulla-laguajira.gov.co)





REPÚBLICA DE COLOMBIA  
Departamento de La Guajira  
Municipio de Dibulla  
NIT. 825000134-1

SECRETARIA DE EDUCACION, CULTURA, RECREACION Y DEPORTE





PROGRAMA  
DE DESARROLLO CON  
ENFOQUE TERRITORIAL

REPÚBLICA DE COLOMBIA  
Departamento de La Guajira  
Municipio de Dibulla  
NIT. 825000134-1

SECRETARIA DE EDUCACION, CULTURA, RECREACION Y DEPORTE



Centro Administrativo Municipal Calle6 N° 3-36 Dibulla, La Guajira [contactenos@dibulla-laguajira.gov.co](mailto:contactenos@dibulla-laguajira.gov.co)  
[www.dibulla-laguajira.gov.co](http://www.dibulla-laguajira.gov.co)





REPÚBLICA DE COLOMBIA  
Departamento de La Guajira  
Municipio de Dibulla  
NIT. 825000134-1

SECRETARIA DE EDUCACION, CULTURA, RECREACION Y DEPORTE



Centro Administrativo Municipal Calle6 N° 3-36 Dibulla, La Guajira [contactenos@dibulla-laguajira.gov.co](mailto:contactenos@dibulla-laguajira.gov.co)  
[www.dibulla-laguajira.gov.co](http://www.dibulla-laguajira.gov.co)







REPÚBLICA DE COLOMBIA  
Departamento de La Guajira  
Municipio de Dibulla  
NIT. 825000134-1

SECRETARIA DE EDUCACION, CULTURA, RECREACION Y DEPORTE





REPÚBLICA DE COLOMBIA  
Departamento de La Guajira  
Municipio de Dibulla  
NIT. 825000134-1

SECRETARIA DE EDUCACION, CULTURA, RECREACION Y DEPORTE





REPÚBLICA DE COLOMBIA  
Departamento de La Guajira  
Municipio de Dibulla  
NIT. 825000134-1

SECRETARIA DE EDUCACION, CULTURA, RECREACION Y DEPORTE





REPÚBLICA DE COLOMBIA  
Departamento de La Guajira  
Municipio de Dibulla  
NIT. 825000134-1

SECRETARIA DE EDUCACION, CULTURA, RECREACION Y DEPORTE





REPÚBLICA DE COLOMBIA  
Departamento de La Guajira  
Municipio de Dibulla  
NIT. 825000134-1

SECRETARIA DE EDUCACION, CULTURA, RECREACION Y DEPORTE



Centro Administrativo Municipal Calle6 N° 3-36 Dibulla, La Guajira [contactenos@dibulla-laguajira.gov.co](mailto:contactenos@dibulla-laguajira.gov.co)  
[www.dibulla-laguajira.gov.co](http://www.dibulla-laguajira.gov.co)





PROGRAMA  
DE DESARROLLO CON  
ENFOQUE TERRITORIAL

REPÚBLICA DE COLOMBIA  
Departamento de La Guajira  
Municipio de Dibulla  
NIT. 825000134-1

SECRETARIA DE EDUCACION, CULTURA, RECREACION Y DEPORTE



Centro Administrativo Municipal Calle6 N° 3-36 Dibulla, La Guajira [contactenos@dibulla-laguajira.gov.co](mailto:contactenos@dibulla-laguajira.gov.co)  
[www.dibulla-laguajira.gov.co](http://www.dibulla-laguajira.gov.co)





REPÚBLICA DE COLOMBIA  
Departamento de La Guajira  
Municipio de Dibulla  
NIT. 825000134-1

SECRETARIA DE EDUCACION, CULTURA, RECREACION Y DEPORTE



Centro Administrativo Municipal Calle6 N° 3-36 Dibulla, La Guajira [contactenos@dibulla-laguajira.gov.co](mailto:contactenos@dibulla-laguajira.gov.co)  
[www.dibulla-laguajira.gov.co](http://www.dibulla-laguajira.gov.co)





REPÚBLICA DE COLOMBIA  
Departamento de La Guajira  
Municipio de Dibulla  
NIT. 825000134-1

SECRETARIA DE EDUCACION, CULTURA, RECREACION Y DEPORTE







REPÚBLICA DE COLOMBIA  
Departamento de La Guajira  
Municipio de Dibulla  
NIT. 825000134-1

SECRETARIA DE EDUCACION, CULTURA, RECREACION Y DEPORTE



Centro Administrativo Municipal Calle6 N° 3-36 Dibulla, La Guajira [contactenos@dibulla-laguajira.gov.co](mailto:contactenos@dibulla-laguajira.gov.co)  
[www.dibulla-laguajira.gov.co](http://www.dibulla-laguajira.gov.co)









REPÚBLICA DE COLOMBIA  
Departamento de La Guajira  
Municipio de Dibulla  
NIT. 825000134-1

SECRETARIA DE EDUCACION, CULTURA, RECREACION Y DEPORTE





REPÚBLICA DE COLOMBIA  
Departamento de La Guajira  
Municipio de Dibulla  
NIT. 825000134-1

SECRETARIA DE EDUCACION, CULTURA, RECREACION Y DEPORTE







REPÚBLICA DE COLOMBIA  
Departamento de La Guajira  
Municipio de Dibulla  
NIT. 825000134-1

SECRETARIA DE EDUCACION, CULTURA, RECREACION Y DEPORTE



Centro Administrativo Municipal Calle6 N° 3-36 Dibulla, La Guajira [contactenos@dibulla-laguajira.gov.co](mailto:contactenos@dibulla-laguajira.gov.co)  
[www.dibulla-laguajira.gov.co](http://www.dibulla-laguajira.gov.co)





REPÚBLICA DE COLOMBIA  
Departamento de La Guajira  
Municipio de Dibulla  
NIT. 825000134-1

SECRETARIA DE EDUCACION, CULTURA, RECREACION Y DEPORTE

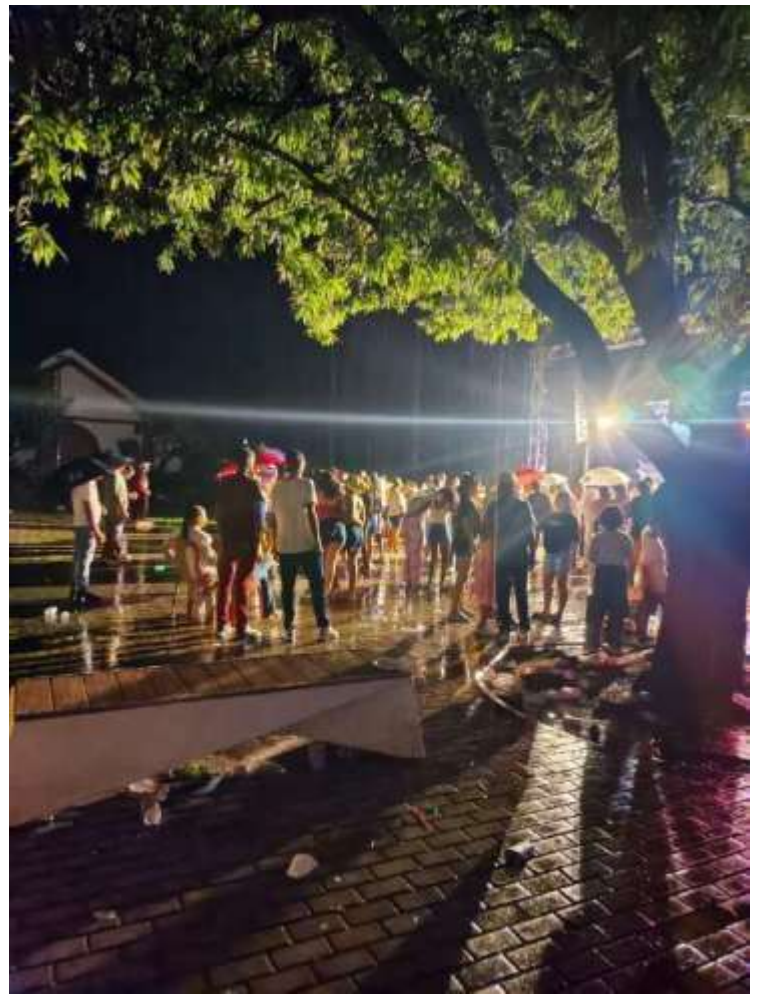

Centro Administrativo Municipal Calle6 N° 3-36 Dibulla, La Guajira [contactenos@dibulla-laguajira.gov.co](mailto:contactenos@dibulla-laguajira.gov.co)  
[www.dibulla-laguajira.gov.co](http://www.dibulla-laguajira.gov.co)





REPÚBLICA DE COLOMBIA  
Departamento de La Guajira  
Municipio de Dibulla  
NIT. 825000134-1  
**SECRETARIA DE EDUCACION, CULTURA, RECREACION Y DEPORTE**





REPÚBLICA DE COLOMBIA  
Departamento de La Guajira  
Municipio de Dibulla  
NIT. 825000134-1

SECRETARIA DE EDUCACION, CULTURA, RECREACION Y DEPORTE



Centro Administrativo Municipal Calle 6 N° 3-36 Dibulla, La Guajira [contactenos@dibulla-laguajira.gov.co](mailto:contactenos@dibulla-laguajira.gov.co)  
[www.dibulla-laguajira.gov.co](http://www.dibulla-laguajira.gov.co)





REPÚBLICA DE COLOMBIA  
Departamento de La Guajira  
Municipio de Dibulla  
NIT. 825000134-1

SECRETARIA DE EDUCACION, CULTURA, RECREACION Y DEPORTE



Centro Administrativo Municipal Calle6 N° 3-36 Dibulla, La Guajira [contactenos@dibulla-laguajira.gov.co](mailto:contactenos@dibulla-laguajira.gov.co)  
[www.dibulla-laguajira.gov.co](http://www.dibulla-laguajira.gov.co)





REPÚBLICA DE COLOMBIA  
Departamento de La Guajira  
Municipio de Dibulla  
NIT. 825000134-1

SECRETARIA DE EDUCACION, CULTURA, RECREACION Y DEPORTE



Centro Administrativo Municipal Calle6 N° 3-36 Dibulla, La Guajira [contactenos@dibulla-laguajira.gov.co](mailto:contactenos@dibulla-laguajira.gov.co)  
[www.dibulla-laguajira.gov.co](http://www.dibulla-laguajira.gov.co)





REPÚBLICA DE COLOMBIA  
Departamento de LaGuajira  
Municipio de Dibulla  
NIT. 825000134-1

SECRETARIA DE EDUCACION, CULTURA, RECREACION Y DEPORTE



Centro Administrativo Municipal Calle6 N° 3-36 Dibulla, La Guajira [contactenos@dibulla-laguajira.gov.co](mailto:contactenos@dibulla-laguajira.gov.co)  
[www.dibulla-laguajira.gov.co](http://www.dibulla-laguajira.gov.co)





REPÚBLICA DE COLOMBIA  
Departamento de La Guajira  
Municipio de Dibulla  
NIT. 825000134-1

SECRETARIA DE EDUCACION, CULTURA, RECREACION Y DEPORTE







PROGRAMA  
DE DESARROLLO CON  
ENFOQUE TERRITORIAL

REPÚBLICA DE COLOMBIA  
Departamento de La Guajira  
Municipio de Dibulla  
NIT. 825000134-1

SECRETARIA DE EDUCACION, CULTURA, RECREACION Y DEPORTE



Centro Administrativo Municipal Calle6 N° 3-36 Dibulla, La Guajira [contactenos@dibulla-laguajira.gov.co](mailto:contactenos@dibulla-laguajira.gov.co)  
[www.dibulla-laguajira.gov.co](http://www.dibulla-laguajira.gov.co)





REPÚBLICA DE COLOMBIA  
Departamento de La Guajira  
Municipio de Dibulla  
NIT. 825000134-1

SECRETARIA DE EDUCACION, CULTURA, RECREACION Y DEPORTE





REPÚBLICA DE COLOMBIA  
Departamento de La Guajira  
Municipio de Dibulla  
NIT. 825000134-1

SECRETARIA DE EDUCACION, CULTURA, RECREACION Y DEPORTE





REPÚBLICA DE COLOMBIA  
Departamento de LaGuajira  
Municipio de Dibulla  
NIT. 825000134-1

SECRETARIA DE EDUCACION, CULTURA, RECREACION Y DEPORTE



Centro Administrativo Municipal Calle6 N° 3-36 Dibulla, La Guajira [contactenos@dibulla-laguajira.gov.co](mailto:contactenos@dibulla-laguajira.gov.co)  
[www.dibulla-laguajira.gov.co](http://www.dibulla-laguajira.gov.co)





REPÚBLICA DE COLOMBIA  
Departamento de La Guajira  
Municipio de Dibulla  
NIT. 825000134-1

SECRETARIA DE EDUCACION, CULTURA, RECREACION Y DEPORTE



Centro Administrativo Municipal Calle 6 N° 3-36 Dibulla, La Guajira [contactenos@dibulla-laguajira.gov.co](mailto:contactenos@dibulla-laguajira.gov.co)  
[www.dibulla-laguajira.gov.co](http://www.dibulla-laguajira.gov.co)





REPÚBLICA DE COLOMBIA  
Departamento de La Guajira  
Municipio de Dibulla  
NIT. 825000134-1

SECRETARIA DE EDUCACION, CULTURA, RECREACION Y DEPORTE



Centro Administrativo Municipal Calle6 N° 3-36 Dibulla, La Guajira [contactenos@dibulla-laguajira.gov.co](mailto:contactenos@dibulla-laguajira.gov.co)  
[www.dibulla-laguajira.gov.co](http://www.dibulla-laguajira.gov.co)





REPÚBLICA DE COLOMBIA  
Departamento de La Guajira  
Municipio de Dibulla  
NIT. 825000134-1

SECRETARIA DE EDUCACION, CULTURA, RECREACION Y DEPORTE



Centro Administrativo Municipal Calle6 N° 3-36 Dibulla, La Guajira [contactenos@dibulla-laguajira.gov.co](mailto:contactenos@dibulla-laguajira.gov.co)  
[www.dibulla-laguajira.gov.co](http://www.dibulla-laguajira.gov.co)





## EVIDENCIAS DE FIESTAS DE DE MINGUEO









Black\_C  
2025.11.11 11:10



Black\_C  
2025.11.11 11:13















Black\_C  
2025.11.11 10:48



Black\_C  
2025.11.11 10:53





REPÚBLICA DE COLOMBIA  
Departamento de La Guajira  
Municipio de Dibulla  
NIT. 825000134-1

SECRETARIA DE EDUCACION, CULTURA, RECREACION Y DEPORTE





REPÚBLICA DE COLOMBIA  
Departamento de La Guajira  
Municipio de Dibulla  
NIT. 825000134-1

SECRETARIA DE EDUCACION, CULTURA, RECREACION Y DEPORTE





REPÚBLICA DE COLOMBIA  
Departamento de La Guajira  
Municipio de Dibulla  
NIT. 825000134-1

SECRETARIA DE EDUCACION, CULTURA, RECREACION Y DEPORTE





REPÚBLICA DE COLOMBIA  
Departamento de La Guajira  
Municipio de Dibulla  
NIT. 825000134-1

SECRETARIA DE EDUCACION, CULTURA, RECREACION Y DEPORTE

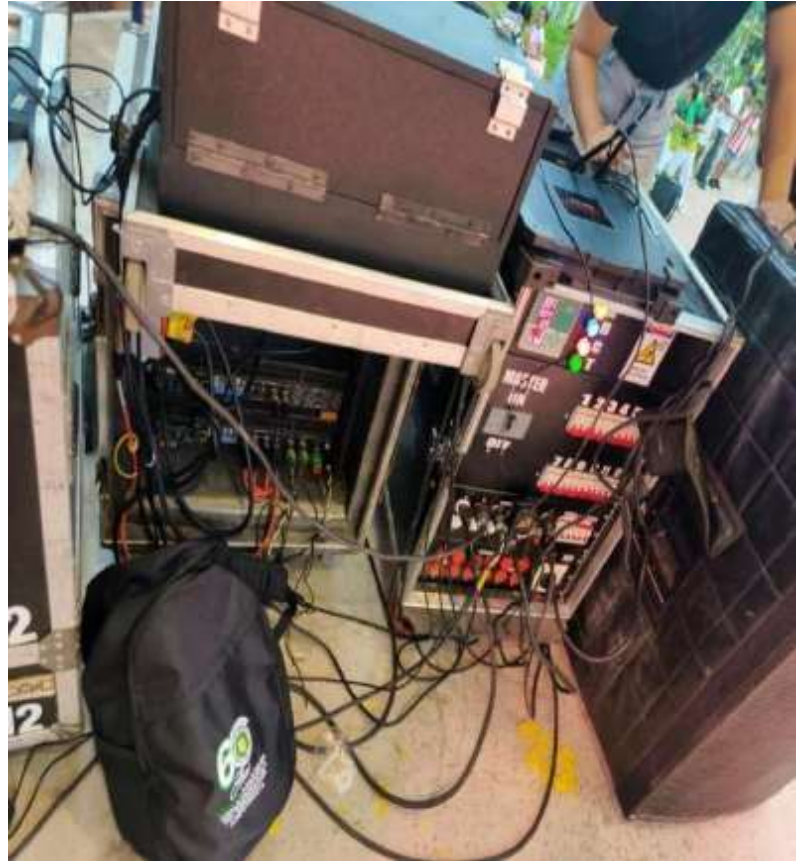





REPÚBLICA DE COLOMBIA  
Departamento de La Guajira  
Municipio de Dibulla  
NIT. 825000134-1

SECRETARIA DE EDUCACION, CULTURA, RECREACION Y DEPORTE





REPÚBLICA DE COLOMBIA  
Departamento de La Guajira  
Municipio de Dibulla  
NIT. 825000134-1

SECRETARIA DE EDUCACION, CULTURA, RECREACION Y DEPORTE



Centro Administrativo Municipal Calle6 N° 3-36 Dibulla, La Guajira [contactenos@dibulla-laguajira.gov.co](mailto:contactenos@dibulla-laguajira.gov.co)  
[www.dibulla-laguajira.gov.co](http://www.dibulla-laguajira.gov.co)









REPÚBLICA DE COLOMBIA  
Departamento de La Guajira  
Municipio de Dibulla  
NIT. 825000134-1

SECRETARIA DE EDUCACION, CULTURA, RECREACION Y DEPORTE



Centro Administrativo Municipal Calle6 N° 3-36 Dibulla, La Guajira [contactenos@dibulla-laguajira.gov.co](mailto:contactenos@dibulla-laguajira.gov.co)  
[www.dibulla-laguajira.gov.co](http://www.dibulla-laguajira.gov.co)





REPÚBLICA DE COLOMBIA  
Departamento de La Guajira  
Municipio de Dibulla  
NIT. 825000134-1

SECRETARIA DE EDUCACION, CULTURA, RECREACION Y DEPORTE



Centro Administrativo Municipal Calle6 N° 3-36 Dibulla, La Guajira [contactenos@dibulla-laguajira.gov.co](mailto:contactenos@dibulla-laguajira.gov.co)  
[www.dibulla-laguajira.gov.co](http://www.dibulla-laguajira.gov.co)





PROGRAMA  
DE DESARROLLO CON  
ENFOQUE TERRITORIAL

REPÚBLICA DE COLOMBIA  
Departamento de La Guajira  
Municipio de Dibulla  
NIT. 825000134-1

SECRETARIA DE EDUCACION, CULTURA, RECREACION Y DEPORTE



Centro Administrativo Municipal Calle 6 N° 3-36 Dibulla, La Guajira [contactenos@dibulla-laguajira.gov.co](mailto:contactenos@dibulla-laguajira.gov.co)  
[www.dibulla-laguajira.gov.co](http://www.dibulla-laguajira.gov.co)





REPÚBLICA DE COLOMBIA  
Departamento de La Guajira  
Municipio de Dibulla  
NIT. 825000134-1

SECRETARIA DE EDUCACION, CULTURA, RECREACION Y DEPORTE





REPÚBLICA DE COLOMBIA  
Departamento de La Guajira  
Municipio de Dibulla  
NIT. 825000134-1

SECRETARIA DE EDUCACION, CULTURA, RECREACION Y DEPORTE







REPÚBLICA DE COLOMBIA  
Departamento de La Guajira  
Municipio de Dibulla  
NIT. 825000134-1

SECRETARIA DE EDUCACION, CULTURA, RECREACION Y DEPORTE





REPÚBLICA DE COLOMBIA  
Departamento de La Guajira  
Municipio de Dibulla  
NIT. 825000134-1

SECRETARIA DE EDUCACION, CULTURA, RECREACION Y DEPORTE







PROGRAMA  
DE DESARROLLO CON  
ENFOQUE TERRITORIAL

REPÚBLICA DE COLOMBIA  
Departamento de La Guajira  
Municipio de Dibulla  
NIT. 825000134-1

SECRETARIA DE EDUCACION, CULTURA, RECREACION Y DEPORTE



Centro Administrativo Municipal Calle6 N° 3-36 Dibulla, La Guajira [contactenos@dibulla-laguajira.gov.co](mailto:contactenos@dibulla-laguajira.gov.co)  
[www.dibulla-laguajira.gov.co](http://www.dibulla-laguajira.gov.co)





PROGRAMA  
DE DESARROLLO CON  
ENFOQUE TERRITORIAL

REPÚBLICA DE COLOMBIA  
Departamento de La Guajira  
Municipio de Dibulla  
NIT. 825000134-1

SECRETARIA DE EDUCACION, CULTURA, RECREACION Y DEPORTE



Centro Administrativo Municipal Calle 6 N° 3-36 Dibulla, La Guajira [contactenos@dibulla-laguajira.gov.co](mailto:contactenos@dibulla-laguajira.gov.co)  
[www.dibulla-laguajira.gov.co](http://www.dibulla-laguajira.gov.co)







REPÚBLICA DE COLOMBIA  
Departamento de LaGuajira  
Municipio de Dibulla  
NIT. 825000134-1

SECRETARIA DE EDUCACION, CULTURA, RECREACION Y DEPORTE



Centro Administrativo Municipal Calle6 N° 3-36 Dibulla, La Guajira [contactenos@dibulla-laguajira.gov.co](mailto:contactenos@dibulla-laguajira.gov.co)  
[www.dibulla-laguajira.gov.co](http://www.dibulla-laguajira.gov.co)





REPÚBLICA DE COLOMBIA  
Departamento de La Guajira  
Municipio de Dibulla  
NIT. 825000134-1

SECRETARIA DE EDUCACION, CULTURA, RECREACION Y DEPORTE



Centro Administrativo Municipal Calle 6 N° 3-36 Dibulla, La Guajira [contactenos@dibulla-laguajira.gov.co](mailto:contactenos@dibulla-laguajira.gov.co)  
[www.dibulla-laguajira.gov.co](http://www.dibulla-laguajira.gov.co)





REPÚBLICA DE COLOMBIA  
Departamento de La Guajira  
Municipio de Dibulla  
NIT. 825000134-1

SECRETARIA DE EDUCACION, CULTURA, RECREACION Y DEPORTE



Centro Administrativo Municipal Calle 6 N° 3-36 Dibulla, La Guajira [contactenos@dibulla-laguajira.gov.co](mailto:contactenos@dibulla-laguajira.gov.co)  
[www.dibulla-laguajira.gov.co](http://www.dibulla-laguajira.gov.co)





REPÚBLICA DE COLOMBIA  
Departamento de La Guajira  
Municipio de Dibulla  
NIT. 825000134-1

SECRETARIA DE EDUCACION, CULTURA, RECREACION Y DEPORTE



Centro Administrativo Municipal Calle6 N° 3-36 Dibulla, La Guajira [contactenos@dibulla-laguajira.gov.co](mailto:contactenos@dibulla-laguajira.gov.co)  
[www.dibulla-laguajira.gov.co](http://www.dibulla-laguajira.gov.co)











PROGRAMA  
DE DESARROLLO CON  
ENFOQUE TERRITORIAL

REPÚBLICA DE COLOMBIA  
Departamento de La Guajira  
Municipio de Dibulla  
NIT. 825000134-1

SECRETARIA DE EDUCACION, CULTURA, RECREACION Y DEPORTE

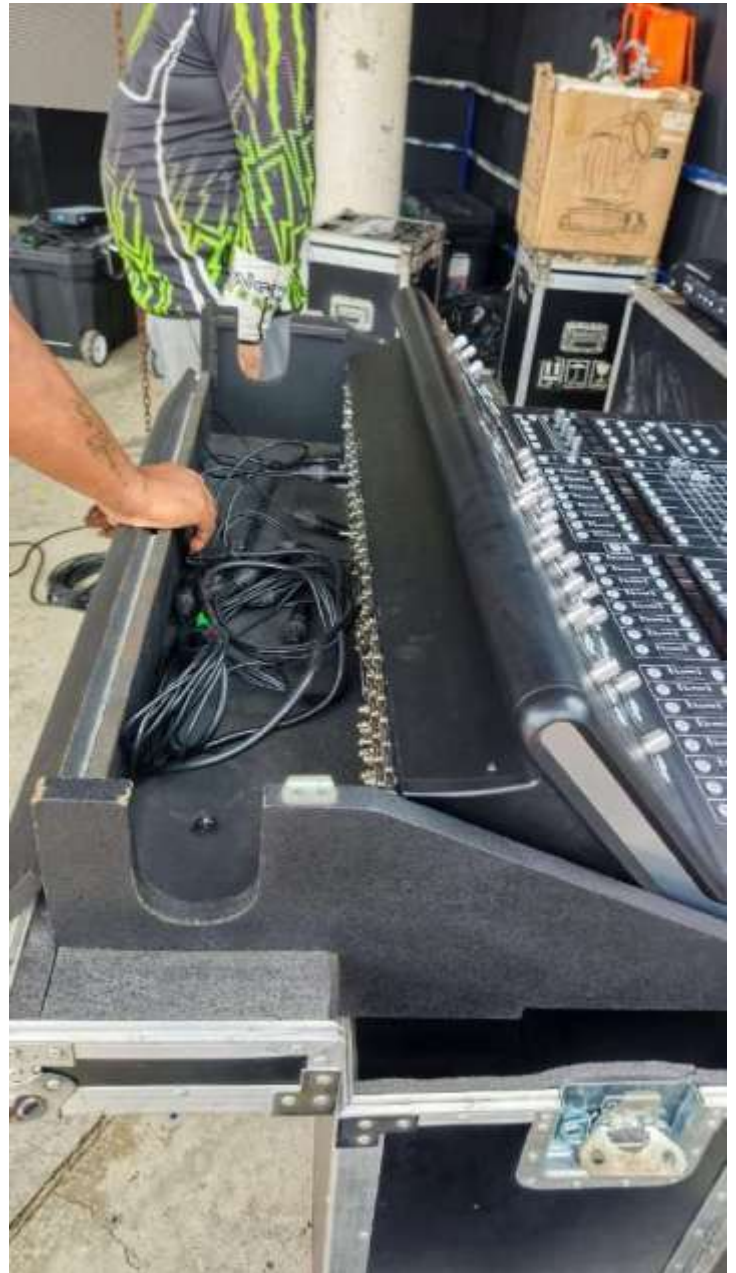







REPÚBLICA DE COLOMBIA  
Departamento de La Guajira  
Municipio de Dibulla  
NIT. 825000134-1

SECRETARIA DE EDUCACION, CULTURA, RECREACION Y DEPORTE



Centro Administrativo Municipal Calle6 N° 3-36 Dibulla, La Guajira [contactenos@dibulla-laguajira.gov.co](mailto:contactenos@dibulla-laguajira.gov.co)  
[www.dibulla-laguajira.gov.co](http://www.dibulla-laguajira.gov.co)





REPÚBLICA DE COLOMBIA  
Departamento de La Guajira  
Municipio de Dibulla  
NIT. 825000134-1

SECRETARIA DE EDUCACION, CULTURA, RECREACION Y DEPORTE



Centro Administrativo Municipal Calle6 N° 3-36 Dibulla, La Guajira [contactenos@dibulla-laguajira.gov.co](mailto:contactenos@dibulla-laguajira.gov.co)  
[www.dibulla-laguajira.gov.co](http://www.dibulla-laguajira.gov.co)











REPÚBLICA DE COLOMBIA  
Departamento de La Guajira  
Municipio de Dibulla  
NIT. 825000134-1

SECRETARIA DE EDUCACION, CULTURA, RECREACION Y DEPORTE





REPÚBLICA DE COLOMBIA  
Departamento de La Guajira  
Municipio de Dibulla  
NIT. 825000134-1

SECRETARIA DE EDUCACION, CULTURA, RECREACION Y DEPORTE



Centro Administrativo Municipal Calle6 N° 3-36 Dibulla, La Guajira [contactenos@dibulla-laguajira.gov.co](mailto:contactenos@dibulla-laguajira.gov.co)  
[www.dibulla-laguajira.gov.co](http://www.dibulla-laguajira.gov.co)















REPÚBLICA DE COLOMBIA  
Departamento de La Guajira  
Municipio de Dibulla  
NIT. 825000134-1

SECRETARIA DE EDUCACION, CULTURA, RECREACION Y DEPORTE



Centro Administrativo Municipal Calle6 N° 3-36 Dibulla, La Guajira [contactenos@dibulla-laguajira.gov.co](mailto:contactenos@dibulla-laguajira.gov.co)  
[www.dibulla-laguajira.gov.co](http://www.dibulla-laguajira.gov.co)







REPÚBLICA DE COLOMBIA  
Departamento de La Guajira  
Municipio de Dibulla  
NIT. 825000134-1

SECRETARIA DE EDUCACION, CULTURA, RECREACION Y DEPORTE



Centro Administrativo Municipal Calle 6 N° 3-36 Dibulla, La Guajira [contactenos@dibulla-laguajira.gov.co](mailto:contactenos@dibulla-laguajira.gov.co)  
[www.dibulla-laguajira.gov.co](http://www.dibulla-laguajira.gov.co)





REPÚBLICA DE COLOMBIA  
Departamento de La Guajira  
Municipio de Dibulla  
NIT. 825000134-1

SECRETARIA DE EDUCACION, CULTURA, RECREACION Y DEPORTE



Centro Administrativo Municipal Calle6 N° 3-36 Dibulla, La Guajira [contactenos@dibulla-laguajira.gov.co](mailto:contactenos@dibulla-laguajira.gov.co)  
[www.dibulla-laguajira.gov.co](http://www.dibulla-laguajira.gov.co)





REPÚBLICA DE COLOMBIA  
Departamento de La Guajira  
Municipio de Dibulla  
NIT. 825000134-1

SECRETARIA DE EDUCACION, CULTURA, RECREACION Y DEPORTE



Centro Administrativo Municipal Calle6 N° 3-36 Dibulla, La Guajira [contactenos@dibulla-laguajira.gov.co](mailto:contactenos@dibulla-laguajira.gov.co)  
[www.dibulla-laguajira.gov.co](http://www.dibulla-laguajira.gov.co)















PROGRAMA  
DE DESARROLLO CON  
ENFOQUE TERRITORIAL

REPÚBLICA DE COLOMBIA  
Departamento de La Guajira  
Municipio de Dibulla  
NIT. 825000134-1

SECRETARIA DE EDUCACION, CULTURA, RECREACION Y DEPORTE



Centro Administrativo Municipal Calle6 N° 3-36 Dibulla, La Guajira [contactenos@dibulla-laguajira.gov.co](mailto:contactenos@dibulla-laguajira.gov.co)  
[www.dibulla-laguajira.gov.co](http://www.dibulla-laguajira.gov.co)





REPÚBLICA DE COLOMBIA  
Departamento de La Guajira  
Municipio de Dibulla  
NIT. 825000134-1

SECRETARIA DE EDUCACION, CULTURA, RECREACION Y DEPORTE



Centro Administrativo Municipal Calle6 N° 3-36 Dibulla, La Guajira [contactenos@dibulla-laguajira.gov.co](mailto:contactenos@dibulla-laguajira.gov.co)  
[www.dibulla-laguajira.gov.co](http://www.dibulla-laguajira.gov.co)







REPÚBLICA DE COLOMBIA  
Departamento de LaGuajira  
Municipio de Dibulla  
NIT. 825000134-1

SECRETARIA DE EDUCACION, CULTURA, RECREACION Y DEPORTE



Centro Administrativo Municipal Calle6 N° 3-36 Dibulla, La Guajira [contactenos@dibulla-laguajira.gov.co](mailto:contactenos@dibulla-laguajira.gov.co)  
[www.dibulla-laguajira.gov.co](http://www.dibulla-laguajira.gov.co)





PROGRAMA  
DE DESARROLLO CON  
ENFOQUE TERRITORIAL

REPÚBLICA DE COLOMBIA  
Departamento de La Guajira  
Municipio de Dibulla  
NIT. 825000134-1

SECRETARIA DE EDUCACION, CULTURA, RECREACION Y DEPORTE



Centro Administrativo Municipal Calle6 N° 3-36 Dibulla, La Guajira [contactenos@dibulla-laguajira.gov.co](mailto:contactenos@dibulla-laguajira.gov.co)  
[www.dibulla-laguajira.gov.co](http://www.dibulla-laguajira.gov.co)





REPÚBLICA DE COLOMBIA  
Departamento de LaGuajira  
Municipio de Dibulla  
NIT. 825000134-1

SECRETARIA DE EDUCACION, CULTURA, RECREACION Y DEPORTE





REPÚBLICA DE COLOMBIA  
Departamento de La Guajira  
Municipio de Dibulla  
NIT. 825000134-1

SECRETARIA DE EDUCACION, CULTURA, RECREACION Y DEPORTE



Centro Administrativo Municipal Calle6 N° 3-36 Dibulla, La Guajira [contactenos@dibulla-laguajira.gov.co](mailto:contactenos@dibulla-laguajira.gov.co)  
[www.dibulla-laguajira.gov.co](http://www.dibulla-laguajira.gov.co)





REPÚBLICA DE COLOMBIA  
Departamento de La Guajira  
Municipio de Dibulla  
NIT. 825000134-1

SECRETARIA DE EDUCACION, CULTURA, RECREACION Y DEPORTE





REPÚBLICA DE COLOMBIA  
Departamento de La Guajira  
Municipio de Dibulla  
NIT. 825000134-1

SECRETARIA DE EDUCACION, CULTURA, RECREACION Y DEPORTE



Centro Administrativo Municipal Calle6 N° 3-36 Dibulla, La Guajira [contactenos@dibulla-laguajira.gov.co](mailto:contactenos@dibulla-laguajira.gov.co)  
[www.dibulla-laguajira.gov.co](http://www.dibulla-laguajira.gov.co)





REPÚBLICA DE COLOMBIA  
Departamento de La Guajira  
Municipio de Dibulla  
NIT. 825000134-1

SECRETARIA DE EDUCACION, CULTURA, RECREACION Y DEPORTE



Centro Administrativo Municipal Calle 6 N° 3-36 Dibulla, La Guajira [contactenos@dibulla-laguajira.gov.co](mailto:contactenos@dibulla-laguajira.gov.co)  
[www.dibulla-laguajira.gov.co](http://www.dibulla-laguajira.gov.co)





REPÚBLICA DE COLOMBIA  
Departamento de La Guajira  
Municipio de Dibulla  
NIT. 825000134-1

SECRETARIA DE EDUCACION, CULTURA, RECREACION Y DEPORTE





## 2. PANTALLAZO DE CARGUE DE CUENTA DE COBRO, INFORME DE ACTIVIDADES Y PLANILLA SEGURIDAD SOCIAL DEL CONTRATISTA EN LA PLATAFORMA SECOP II.



Anexo del cumplimiento de los requisitos correspondientes a parafiscales y demás documentos. Una vez verificado el cumplimiento por parte del contratista **ASOCIACION MULTIACTIVA VIDA Y ESPERANZAS – ASOCIAMULTIVIDEZ** NIT: 900.850.992-2, R/L: YEDIS PATRICIA FLOREZ SOCARRAS Cedula de Ciudadanía No. 1.118.810.805 Calle 13 No. 12-42, Riohacha [asomulvides@gmail.com](mailto:asomulvides@gmail.com) la supervisión autoriza el desembolso correspondiente a las actividades ejecutadas en el periodo de 10 de octubre al 25 de noviembre de 2025 Por la suma de **CUATROCIENTOS OCHO MILLONES DE PESOS (\$408.000.000.00)**

Este informe se hizo a los veinticinco (25) días del mes de noviembre de 2025.

**LUIS FERNANDO GUERRA PEÑA**  
 Secretario de Educación, Cultura, Recreación y Deporte