Gobernación de Boyacá	**FORMATO**	**VERSIÓN: 0**
		CÓDIGO: A-AD-GC-F-034
ACTA DE RECIBO FINAL A SATISFACCIÓN		**FECHA: 24/Jul/2019**

FECHA PRESENTE ACTA	20 DE NOVIEMBRE DE 2025		
CONTRATO __X__ CONVENIO _____	No. 3293	DE FECHA: 2 DE OCTUBRE DE 2025	
OBJETO	SUMINISTRAR DIFERENTES ELEMENTOS, MATERIALES Y EQUIPOS PARA LA IMPLEMENTACIÓN Y EJECUCIÓN PROYECTO DEL FONDO MUJER DENTRO DE LA ESTRATEGIA "VISIONARIAS" – LOTE 2		
CONTRATISTA	DESARROLLO Y TECNOLOGIA REGIONAL S.A.S - DYTR S.A.S.		NIT: 900568763-4
	JORGE ELIECER GUTIERREZ ROJAS		C.C: 9432595
INTERVENTOR __ SUPERVISOR __X_	MARLEN FUERTE FAUSTINO		C.C: 40033646
VALOR DEL CONTRATO / CONVENIO :	VALOR INICIAL :	$ 17.458.200,00	
	APORTE DEPARTAMENTO:	$ 0,00	
	APORTE DE CONTRAPARTE:	$ 0,00	
ADICIONAL N° _____	VALOR	$ 0,00	
ADICIONAL N° _____	VALOR	$ 0,00	
VALOR TOTAL CON ADICIONES	$ 17.458.200,00		
PLAZO INICIAL	UN (1) MES contado a partir de la suscripción del acta de inicio.		
PRORROGA N° _____	Tiempo:	De Fecha:	
PRORROGA N° _____	Tiempo:	De Fecha:	
PLAZO TOTAL	UN (1) MES contado a partir de la suscripción del acta de inicio.		
FECHA DE INICIACIÓN	15 DE OCTUBRE DE 2025		
ACTA DE SUSPENSIÓN N° ____1___	De Fecha:		
ACTA DE REINICIACIÓN N° __1_____	De Fecha:		
FECHA DE TERMINACIÓN	14 DE NOVIEMBRE DE 2025		
FECHA DE TERMINACIÓN REAL	14 DE NOVIEMBRE DE 2025		
PERIODO AUTORIZADO A PAGAR	Del 15 de octubre de 2025 al 14 de noviembre de 2025		
RBPP N°	2024 004150173-A1		

N°s Y AÑO DE REGISTRO/S PRESUPUESTALES QUE RESPALDAN EL PAGO DE LA PRESENTE ACTA: RPC No:__8670_____ AÑO: ____2025_____, RPC No: _____ AÑO_____,

En las oficinas de la Secretaria de Integración Social se reunieron los señores, MARLEN FUERTE FAUSTINO Interventor / Supervisor, y el señor JORGE ELIECER GUTIERREZ ROJAS como representante legal de la empresa DESARROLLO Y TECNOLOGIA REGIONAL S.A.S. - DYTR S.A.S. o contratista, con el fin de suscribir la presente acta.

En visita al lugar de los trabajos se constató, que lo ejecutado está de acuerdo con las especificaciones, caracteristicas y condiciones estipuladas en el contrato o convenio y registradas en los informes, por tanto el suscrito supervisor recibe satisfactoriamente y autoriza el pago como lo registra la presente acta; igualmente certifica que el CONTRATISTA cumplió con sus aportes al régimen de Seguridad Social en Salud, Pensión, Riesgos profesionales y Parafiscales (Cuando Aplique) de acuerdo a la(s) planilla (s) N° 91468048 -90824980 de los meses de octubre de 2025 y noviembre de 2025 de conformidad con la normatividad vigente.

CONTROL ANTICIPOS

Valor Anticipo	$ 0,00
Sumatoria Amotizaciones	$ 0,00
Saldo por Amortizar	$ 0,00

**Nota al anticipo: En los casos en los que existan diferentes fuentes de financiacion debe discriminarse el anticipo por cada fuente de financiacion, segun hoja anexa de fuentes de financiacion (aclarar dentro de las observaciones), diligenciar y copiar cuadro el cual debe reflejarse en el espacio asignado en observaciones o aclaraciones de la presente acta.*

BALANCE DE PAGO

CONCEPTO	DEBE	HABER
Valor del contrato o Convenio	$ 17.458.200,00	
Amortización Anticipo		
Valor a pagar de la presente acta		$ 17.458.200,00
Valor Total actas pagadas		
Saldo sin ejecutar (Liberar por el Departamento)		
Valor a Reintegrar al Departamento (Cuando aplique)		
Sumas iguales	$ 17.458.200,00	$ 17.458.200,00

**Nota al balance: En los casos en los que existan diferentes fuentes de financiacion debe discriminarse el balance por cada fuente segun hoja anexa (fuentes de financiacion- Balance) , diligenciar y copiar cuadro el cual debe reflejarse en el espacio asignado en observaciones o aclaraciones de la presente acta.*

CUENTA BANCARIA EN LA QUE SE CONSIGNA EL PAGO DE LA PRESENTE ACTA:

No. CUENTA: 0550108900554958	BANCO: DAVIVIENDA	AHORROS: X	CORRIENTE:

*Las cantidades y valores consignados en la presente acta son responsabilidad exclusiva del contratista e interventor y/o supervisor. El pago de la presente acta se realizará con base en el principio de confiabilidad y responsabilidad con que el Interventor y/o Supervisor y el contratista realizan las mediciones en campo y las revisiones efectuadas a los informes por parte del Interventor y/o Supervisor.

OBSERVACIONES O ACLARACIONES:

No siendo otro el objeto de la presente reunión se firma el acta por los que en ella intervinieron

Firma: _____
Nombre: MARLEN FUERTE FAUSTINO
DIRECTORA DE MUJER E INCLUSION SOCIAL
INTERVENTOR Y/O SUPERVISOR

Firma: _____
Nombre: JORGE ELIECER GUTIERREZ ROJAS
R/L DESARROLLO Y TECNOLOGIA REGIONAL S.A.S - DYTR S.A.S.
CONTRATISTA

* Si se requieren se pueden adicionar mas firmas.

ANEXO: PLANILLA DE PAGO DE SEGURIDAD SOCIAL DEL MES CORRESPONDIENTE
ANEXO: LIQUIDACIÓN PARAFISCALES (CUANDO APLIQUE)
ANEXO: FORMATO SABANA - CUADRO DE CONDICIONES ACTUALIZADAS DE CANTIDADES (CUANDO APLIQUE)
ANEXO: INFORME COMPLETO DE ACTIVIDADES FIRMADO POR EL CONTRATISTA Y EL SUPERVISOR Y/O INTERVENTOR.

Gobernación de Boyacá
Contratación

PUBLICADO
MIGUEL ANGEL CORONADO CORREALES
Fecha: 01/12/2025

Banco Davivienda S.A.

CERTIFICACION

BOYACÁ, TUNJA, 13/11/2025

A quién interese

Por medio de la presente hacemos constar que nuestro cliente **DESARROLLO Y TECNOLOGIA REGIONAL S** con **NIT 9005687634** posee en el Banco Davivienda:

CUENTA DE AHORROS DAMAS

Número 0550108900554958

Cordialmente,

BANCO DAVIVIENDA

VIGILADO SUPERINTENDENCIA FINANCIERA DE COLOMBIA

Factura Electrónica De Venta No. D 2232
Ver. UBL 2.1

Forma de Pago: Contado
Medio de Pago: Consignación Bancaria
Moneda: COP
Total de Lineas: 16

Fecha de Validación: 12/11/2025 04:34 PM
Fecha de Generación: 12/11/2025 04:34 PM
Responsabilidad Fiscal: R-99-PN No responsable
Responsabilidad Tributaria: Impuesto sobre las Ventas (48) Impuesto sobre las ventas - IVA

Emisor : DESARROLLO Y TECNOLOGIA REGIONAL S.A.S
Razón Social: DESARROLLO Y TECNOLOGIA REGIONAL S.A.S
NIT: 900568763-4
Teléfono: + (57) 3102637168
Correo Electrónico: Jeinnysuarez@gmail.com
Dirección: CL 32 A 7 B 20
Departamento: CASANARE
Municipio: YOPAL

Receptor : DEPARTAMENTO DE BOYACA
Razón Social GOBERNACION DE BOYACA
NIT: 891800498-1
Teléfono: N/A
Correo Electrónico: sofia.burgos@boyaca.gov.co
Dirección: N/A
Responsabilidad Tributaria: ZZ - No Aplica
País: Colombia
Departamento: BOYACÁ
Municipio: TUNJA

#	Cod	Item	Detalle	Cant	Unidad	Precio	Subtotal	IVA%	IVA	Total
1	VI01	Taladros con juego de brocas 3/8 350W	Taladros con juego de 2brocas 3/8 350W	2.00	unidad	185,955.88	371,911.76	19	70,663.24	**442,575.00**
2	VI02	Compresor de aire trabajo pesado 2 Hp	Compresor de aire trabajo pesado 2 Hp	1.00	unidad	594,957.98	594,957.98	19	113,042.02	**708,000.00**
3	VI03	Aerógrafo pistola para pintar de gravedad 400ml T	Aerógrafo pistola para pintar de gravedad 400ml T	3.00	unidad	69,012.61	207,037.82	19	39,337.18	**246,375.00**
4	VI04	Pirograbador madera	Pirograbador madera	6.00	unidad	37,500.00	225,000.00	19	42,750.00	**267,750.00**
5	VI05	Aerógrafo	Aerógrafo	5.00	unidad	75,630.25	378,151.26	19	71,848.74	**450,000.00**
6	VI06	Licuadora industrial para 15 litros, acero inox, 304 especial alimentos, motor monofasico de 1 hp a	Licuadora	2.00	unidad	1,572,478.99	3,144,957.98	19	597,542.02	**3,742,500.00**
7	VI07	Bascula innalambrica de 200 k, en alfajor con indicador	Bascula innalambrica	1.00	unidad	220,588.24	220,588.24	19	41,911.76	**262,500.00**
8	VI08	Bascula de piso para 150 k, abatible en alfajor	Bascula de piso	1.00	unidad	265,021.01	265,021.01	19	50,353.99	**315,375.00**
9	VI09	Compresor para 200 libras con motor trifasico de dos caballos, cabezote tres pistones 3065 tipo a ma	Compresor para 200 libras con motor trifasico	1.00	unidad	570,378.15	570,378.15	19	108,371.85	**678,750.00**
10	VI10	Moto tool Ref. profesional 150w con 201 accesorios. ref MT150W	Moto tool Ref. profesional 150w	2.00	unidad	323,634.45	647,268.91	19	122,981.09	**770,250.00**
11	VI11	maquina plana mecatronica liviana, ref DW8800D	maquina plana	2.00	unidad	1,304,621.85	2,609,243.70	19	495,756.30	**3,105,000.00**
12	VI12	Fileteadora 5 hilos mecatronica, ref MLS-757F-AT	Fileteadora 5	1.00	unidad	1,591,386.55	1,591,386.55	19	302,363.45	**1,893,750.00**
13	VI13	CORTADORA DE TELA RC100 4 PULGADAS	CORTADORA	1.00	unidad	359,558.83	359,558.83	19	68,316.18	**427,875.01**
14	VI14	Maquina collarin mecatronica, REF M-50002-D	Maquina collarin mecatronica,	1.00	unidad	1,960,084.03	1,960,084.03	19	372,415.97	**2,332,500.00**

Autorizado DIAN para la Facturación Electrónica mediante la resolución N° 18764069352783 entre los rangos de Facturación del 2231 al 2250 usando el prefijo D con vigencia entre las fechas 2024-04-22 al 2026-04-22.

Generada por: FACTOA https://factoa.co

Servicios informáticos TECNODEV CO SA 901360857-7 / Proveedor Tecnologico Cadena SA 890930534-0

#	Cod	Item	Detalle	Cant	Unidad	Precio	Subtotal	IVA%	IVA	Total
15	VI15	Maquina plana electronica REF. MLS-9600d-4h	Maquina plana electronica	1.00	unidad	1,292,016.81	1,292,016.81	19	245,483.19	**1,537,500.00**
16	VI16	Remachadora Manual Con Base + 3 Troqueles + Insumos	Remachadora	1.00	unidad	233,193.28	233,193.28	19	44,306.72	**277,500.00**

Detalles:
Son: DIECISIETE MILLONES CUATROCIENTOS CINCUENTA Y OCHO MIL DOSCIENTOS PESOS

CUFE :
8f7bcbd4aaa9e0359daae05e4b6ab54e21a128bb53145d877a695215f06c2aac012f0758659bc43b316ebb29da683c82

Detalle de Venta	
Subtotal :	COP 14,670,756.31
Descuento :	COP 0.00
Monto Bruto :	COP 14,670,756.31
Monto IVA :	COP 2,787,443.70
Total Venta:	COP 17,458,200.00
Total:	COP 17,458,200.00

Autorizado DIAN para la Facturación Electrónica mediante la resolución N° 18764069352783 entre los rangos de Facturación del 2231 al 2250 usando el prefijo D con vigencia entre las fechas 2024-04-22 al 2026-04-22.

Generada por: FACTOA https://factoa.co

Servicios informáticos TECNODEV CO SA 901360857-7 / Proveedor Tecnologico Cadena SA 890930534-0

Boyacá	FORMATO	VERSIÓN: 0
		CÓDIGO: A-AD-SA-F-021
	ACTA DE RECIBO SUMINISTROS ALMACÉN	FECHA: 10/Sep/2019

Marque con una X que especialidades se incluyen en el contrato

SUMINISTRO:	X	PRESTACIÓN DE SERVICIOS:		OBRA:		MANO DE OBRA:	
CONSULTORÍA:		ARRENDAMIENTO:		ALQUILER:		SERVICIOS:	

SECRETARÍA _____

ACTA No:	1			FECHA PRESENTE ACTA: 13 DE NOVIEMBRE DE 2025			
TIPO	CONTRATO No.	3293 DE 2025	FECHA:	2 DE OCTUBRE DE 2025	CONVENIO No.		FECHA:
OBJETO	SUMINISTRAR DIFERENTES ELEMENTOS, MATERIALES Y EQUIPOS PARA LA IMPLEMENTACIÓN Y EJECUCIÓN PROYECTO DEL FONDO MUJER DENTRO DE LA ESTRATEGIA "VISIONARIAS" – LOTE 2						
VALOR INICIAL	$ 17.458.200		VALOR ADICIONAL		VALOR TOTAL CON ADICIONES		
FECHA DEL ACTA DE APROBACIÓN DE PÓLIZA	14 DE OCTUBRE DE 2025		FECHA APROBACIÓN DE PÓLIZAS ADICIONES				
PLAZO INICIAL	UN (1) MES contado a partir de la suscripción del acta de inicio.						
PLAZO TOTAL CON ADICIONES	UN (1) MES contado a partir de la suscripción del acta de inicio.						
CONTRATISTA	DESARROLLO Y TECNOLOGIA REGIONAL DYTR S.A.S.		NOMBRE REPRE./L	JORGE ELIECER GUTIERREZ ROJAS			
Nit	900568763-4		CÉDULA CONTRATISTA	9.432.595			
INTERVENTOR	N/A						
SUPERVISOR	MARLEN FUERTE FAUSTINO						
FECHA DE INICIACIÓN	15 DE OCTUBRE DE 2025						
FECHA DE SUSPENSIÓN	N/A						
FECHA DE REINICIACIÓN	N/A						
FECHA TERMINACIÓN	14 DE NOVIEMBRE DE 2025						

En las oficinas de la secretaria de integración social se reunieron los señores Marlen Fuerte Faustino como Interventor y/o Supervisor, y señor Jorge Eliecer Gutierrez Rojas el contratista, identificado con C. C. N° 9.432.595, como representante legal de la empresa DESARROLLO Y TECNOLOGIA REGIONAL DYTR S.A.S., identificado con NIT N° 900568763-4, el delegado(a) de la oficina de almacén debidamente autorizado para la celebración de este acto con el objeto de suscribir la presente acta de recibo a satisfacción de los elementos relacionados a continuación:

Item	DESCRIPCIÓN DEL ELEMENTO	UNIDAD DE MEDIDA	CANTIDAD	VALOR UNITARIO (Incluye IVA)	VALOR TOTAL (Incluye IVA)
1.1	Taladros con juego de brocas 3/8" 350W Potencia: 350 W; capacidad: acero 10 mm (3/8"), madera 25 mm (1"); velocidad sin carga: 0 - 3,000 rpm; cable de conexión: 2.0 m (6.6 ft); taladro de rotación; llave de mandril; incluye: set de brocas.	Unidad	2,00	$ 221.287,50	$ 442.575,00
1.2	Compresor de aire trabajo pesado con motor 1HP a 110, caudal de 5 CFM a 120 PSI de 25L	Unidad	1,00	$ 708.000,00	$ 708.000,00
1.3	Aerógrafo pistola para pintar de gravedad 400ml T Diámetro de 0.3 ml a 0.7ml para pintar superficies lineales.	Unidad	3,00	$ 82.125,00	$ 246.375,00
1.4	Potencia: 30 W; superficies aptas: madera, plástico; tipo de alimentación: eléctrica; cantidad de puntas: 7.	Unidad	6,00	$ 44.625,00	$ 267.750,00
1.5	Aerografo Presión máxima: 120 PSI; presión óptima: 30 a 50 PSI; diámetro de boquilla: 1.4 mm; vaso: 600 cc, para pintar superficies planas	Unidad	5,00	$ 90.000,00	$ 450.000,00
1.6	Licuadora industrial para 15 litros, acero inox, 304 especial alimentos, motor monofásico de 1 hp a 3500 rpm cuchilla 6 aspas, ref lic15	Unidad	2,00	$ 1.871.250,00	$ 3.742.500,00
1.7	Bascula inalámbrica de 200 k, en alfajor con indicador	Unidad	1,00	$ 262.500,00	$ 262.500,00
1.8	Bascula de piso para 150 k, abatible en alfajor	Unidad	1,00	$ 315.375,00	$ 315.375,00
1.9	Compresor para 200 libras con motor 2HP 110-220 con un cabezote de referencia 20-65 TC dos pistones de 65mm caudal de 8 CFM a 120 PSI	Unidad	1,00	$ 678.750,00	$ 678.750,00
1.10	Moto tool Ref. profesional 150w con 201 accesorios. ref MT150W Potencia: 150 W; collet: 1/8"; velocidad variable: 10,000 – 36,000 rpm; cable de alimentación: 2.5 m; tensión/frecuencia: 127 V / 60 Hz; consumo: 1.2 A; empaque individual: caja; inner: 1; pallet: 144; master: 4.	Unidad	2,00	$ 385.125,00	$ 770.250,00

Scanned with CamScanner

1.11	maquina plana mecatrónica liviana ref DW8800D Velocidad máxima: 5000 rpm; largo de puntada máximo: 5 mm; lubricación automática; tipo de trabajo: liviano, medio; tipo de arrastre: simple; sistema de aguja: DBx1 (16).	Unidad	2,00	$ 1.552.500,00	$ 3.105.000,00
1.12	Fileteadora 5 hilos mecatrónica, ref MLS-757F-AT	Unidad	1,00	$ 1.893.750,00	$ 1.893.750,00
1.13	CORTADORA DE TELA RC100 4 PULGADAS	Unidad	1,00	$ 427.875,00	$ 427.875,00
1.14	Maquina collarín mecatrónica, REF M-50002-D	Unidad	1,00	$ 2.332.500,00	$ 2.332.500,00
1.15	Maquina plana electrónica, REF. MLS-9600d-4h	Unidad	1,00	$ 1.537.500,00	$ 1.537.500,00
1.16	Remachadora Manual Con Base + 3 Troqueles + Insumos	Unidad	1,00	$ 277.500,00	$ 277.500,00
	SERVICIO				
				TOTAL	$ 17.458.200,00

Relacione los pagos en la ejecución del contrato a la fecha, de acuerdo a lo que se enuncia a continuación:

ANTICIPO: _____ VALOR: _____
PARCIAL N°: _____ VALOR: _____
FINAL: _____ VALOR: _____
ÚNICO: _____ VALOR: _____ **CONTRA ENTREGA** ___

Los elementos suministrados en desarrollo del presente contrato, se entregan en el (los) sitio(s) estipulado (s) en los estudios previos; los suministros que hacen parte del contrato se dejaran a cargo de: _____, para realizar el correspondiente egreso.

NOTA: Cuando se requiera realizar la entrega a terceros, el Interventor y/o Supervisor se hace responsable de allegar el formato de acta de entrega a terceros, una vez se cumpla el plazo contractual.

No siendo otro el objeto de la presente reunión se firma el acta por los que en ella intervinieron.

Firma: _____
Nombre: MARLEN FUERTE FAUSTINO
Interventor y /o Supervisor

Firma: _____
Nombre: JORGE ELIECER GUTIERREZ ROJAS
Contratista

Vo. Bo. ALMACEN GENERAL

** Si se requieren se pueden adicionar mas firmas.*

**En los campos del formato, en los cuales no aplique el diligenciamiento debido al objeto del contrato o convenio colocar: "No aplica o N/A"*

Scanned with CamScanner

GOBERNACION DE BOYACA

ALMACEN GENERAL

COMPROBANTE DE ENTRADA DE CONSUMO

Entrada por compra (Contrato)

Fecha: 13 de noviembre de 2025 **No. 254**

ESTADO: Sin Legalizar **FECHA:** 13/11/2025

Responsable: DESARROLLO Y TECNOLOGIA REGIONAL S.A.S. **Nit:** 900568763

U. Ejecutora: SECRETARIA GENERAL

Contrato 3293 02/10/2025 **Factura** D2232 12/11/2025

Comentarios: SEGUN ACTA DE RECIBOS DE SUMINISTROS ALMACEN N1 FIRMADA POR EL INTERVENTOR MARLEN FUERTE FAUTINO DE LA SECRETARIA DE INTEGRACION SOCIAL, EL CONTRATISTA JORGE ELIECER GUTIERREZ Y VoBo DEL ALMACENISTA GENERAL NELSON ENRIQUE AMAYA DAZA

Cat.	Elem.	R.I.	Nombre	Unidad	Cantidad	Vlr. Unitario	Vlr. Total
191001	2667	1	TALADRO	Unidad	2.00	221,287.50	442.575,00
	1448	4	COMPRESOR	Unidad	1.00	708,000.00	708.000,00
	631	2	PISTOLA DE BAJA PARA PINTURA	Unidad	3.00	82,125.00	246.375,00
	1868	1	CAUTIN TIPO LAPIZ 40 WTS	Unidad	6.00	44,625.00	267.750,00
	631	2	PISTOLA DE BAJA PARA PINTURA	Unidad	5.00	90,000.00	450.000,00
	2691	2	BASCULA INDUSTRIAL	Unidad	1.00	262,500.00	262.500,00
	2691	2	BASCULA INDUSTRIAL	Unidad	1.00	315,775.00	315.775,00
	1448	4	COMPRESOR	Unidad	1.00	678,750.00	678.750,00
	2667	2	TALADRO (COMBO)	Unidad	2.00	385,125.00	770.250,00
	1502	1	REMACHADORA MANUAL STANLEY PROFESIONAL	Unidad	1.00	277,500.00	277.500,00

TOTAL ENTRADA **4.419.475,00**

PARAMETRIZACION CONTABLE

Cuenta	Descripción	Vlr. Debito	Vlr. Credito

ISO	Código	Versión	Fecha

Scanned with CamScanner

GOBERNACION DE BOYACA

ALMACEN GENERAL

COMPROBANTE DE ENTRADA DE CONSUMO

Entrada por compra (Contrato)

Fecha: 13 de noviembre de 2025 **No. 254**

ESTADO: Sin Legalizar **FECHA:** 13/11/2025

CESAR AUGUSTO ACOSTA SIERRA
Director de Servicios Administrativos y Logísticos

NELSON ENRIQUE AMAYA DAZA
Almacenista General

QUIEN ENTREGA
CC. 9432595

INTERVENTOR Y/O SUPERVISOR

Scanned with CamScanner

GOBERNACION DE BOYACA

ALMACEN GENERAL

COMPROBANTE DE ENTRADA DE DEVOLUTIVOS

Entrada por compra (Contrato)

Fecha: 13 de noviembre de 2025 **No. 253**

ESTADO: Sin Legalizar **FECHA:** 13/11/2025

Responsable: DESARROLLO Y TECNOLOGIA REGIONAL S.A.S. **Nit:** 900568763

U. Ejecutora: SECRETARIA GENERAL

Contrato 3293 02/10/2025 **Factura** D2232 12/11/2025

Comentarios: SEGUN ACTA DE RECIBOS DE SUMINISTROS ALMACEN N1 FIRMADA POR EL INTERVENTOR MARLEN FUERTE FAUTINO DE LA SECRETARIA DE INTEGRACION SOCIAL, EL CONTRATISTA JORGE ELIECER GUTIERREZ Y VoBo DEL ALMACENISTA GENERAL NELSON ENRIQUE AMAYA DAZA

Cat.	Elem.	R.I.	Nombre	Unidad	Cantidad	Vlr. Unitario	Vlr. Total
168002	474	4	LICUADORA INDUSTRIAL	Unidad	2	1,871,250.00	3.742.500,00
165504	2260	1	MAQUINA COSER	Unidad	2	1,552,500.00	3.105.000,00
	2260	2	MAQUINA COSER FILETEADORA	Unidad	1	1,895,750.00	1.895.750,00
	1026	2	MAQUINA CORTADORA TELA MODELO CZD 8 PULGADAS - SEW KING	Unidad	1	427,875.00	427.875,00
	2260	3	MAQUINA COSER COLLARIN	Unidad	1	2,332,500.00	2.332.500,00
	2260	1	MAQUINA COSER	Unidad	1	1,537,500.00	1.537.500,00

TOTAL ENTRADA **13.041.125,00**

PARAMETRIZACION CONTABLE

Cuenta	Descripción	Vlr. Debito	Vlr. Credito

CESAR AUGUSTO ACOSTA SIERRA
Director de Servicios Administrativos y Logísticos

NELSON ENRIQUE AMAYA DAZA
Almacenista General

QUIEN ENTREGA NIT
O C. C. No.9432595

INTERVENTOR Y/O SUPERVISOR
NIT O C. C. No.

ISO	Código	Versión	Fecha

Scanned with CamScanner

INFORME FINAL

CONTRATO No. CO1.PCCNTR.8387226/3293

OBJETO:
SUMINISTRAR DIFERENTES ELEMENTOS, MATERIALES Y EQUIPOS PARA LA IMPLEMENTACIÓN Y EJECUCIÓN PROYECTO DEL FONDO MUJER DENTRO DE LA ESTRATEGIA "VISIONARIAS" – LOTE 2

CONTRATANTE
GOBERNACION DE BOYACA

CONTRATISTA
DESARROLLO Y TECNOLOGIA REGIONAL S.A.S
NIT. 900568763-4

VALOR DEL CONTRATO
DIECISIETE MILLONES CUATROCIENTOS CINCUENTA Y OCHO MIL DOSCIENTOS PESOS ($17.458.200,00) MCTE.

Tunja 13 de noviembre de 2025

ESPECIFICACIONES TECNICAS:

LOTE No. 2

ITEM	DESCRIPCIÓN	OBSERVACIONES	UNIDAD	CANT
2.1	Taladros con juego de brocas 3/8" 350W	Potencia: 350 W; capacidad: acero 10 mm (3/8″), madera 25 mm (1″); velocidad sin carga: 0 - 3,000 rpm; cable de conexión: 2.0 m (6.6 ft); taladro de rotación; llave de mandril; incluye: set de brocas.	Unidad	2
2.2	Compresor de aire trabajo pesado 2 Hp	Compresor De 2HP 110V 2 Pistones 150PSI 60 Litros Automático 6 CFM	Unidad	1
2.3	Aerógrafo pistola para pintar de gravedad 400ml T	Diámetro de 0.3 ml a 0.7ml para pintar superficies lineales.	Unidad	3
2.4	Pirograbador madera	Potencia: 30 W; superficies aptas: madera, plástico; tipo de alimentación: eléctrica; cantidad de puntas: 7.	Unidad	6
2.5	Aerógrafo	Presión máxima: 120 PSI; presión óptima: 30 a 50 PSI; diámetro de boquilla: 1.4 mm; vaso: 600 cc, para pintar superficies planas	Unidad	5
2.6	Licuadora industrial para 15 litros, acero inox, 304 especial alimentos, motor monofásico de 1 hp a 3500 rpm cuchilla 6 aspas, ref lic15		Unidad	2
2.7	Bascula inalámbrica de 200 k, en alfajor con indicador		Unidad	1
2.8	Bascula de piso para 150 k, abatible en alfajor		Unidad	1
2.9	Compresor para 200 libras con motor trifásico de dos caballos, cabezote tres pistones 3065 tipo a manguera alta presión, guardapoleas, automático. REF CP200		Unidad	1
2.10	Moto tool Ref. profesional 150w con 201 accesorios. ref MT150W	Potencia: 150 W; collet: 1/8″; velocidad variable: 10,000 – 36,000 rpm; cable de alimentación: 2.5 m; tensión/frecuencia: 127 V / 60 Hz; consumo: 1.2 A; empaque individual:	Unidad	2
		caja; inner: 1; pallet: 144; master: 4.		
2.11	maquina plana mecatrónica liviana ref DW8800D	Velocidad máxima: 5000 rpm; largo de puntada máximo: 5 mm; lubricación automática; tipo de trabajo: liviano, medio; tipo de arrastre: simple; sistema de aguja: DBx1 (16).	Unidad	2
2.12	Fileteadora 5 hilos mecatrónica, ref MLS- 757F- AT	Uso: industrial; motor: mecatrónica; puntada: puntada de seguridad; agujas: 2; hilos: 5; voltaje: 110V; potencia: 550W; accesorios: portaconos, agujas, aceite; montaje: tabla y herraje incluido.	Unidad	1
2.13	CORTADORA DE TELA RC100 4 PULGADAS	Tipo de cortadora: circular; tamaño: 4″; voltaje: 100 V; diámetro de la cuchilla: 35 mm; forma de la cuchilla: circular; largo de la cuchilla: 100 mm.	Unidad	1

2.14	Maquina collarín mecatrónica, REF M- 50002- D	Tipo de puntada: cadena; tipo de material: promedio; largo de puntada: hasta 4.4 mm; rango de avance diferencial: 0.5-1.3; plataforma: plano; número de agujas: 3; número de hilos: 5; tipo de grasa: automático; altura de elevación del prensatelas: 6.3 mm; automatización: ahí está; posicionamiento de la aguja: ahí está; máxima velocidad de costura: hasta 6000 sti/min; características del motor: manejo directo; distancia estándar entre agujas: 5.6 mm (7/32); juegos de repuesto de espaciado entre agujas: 6.4 mm (1/4); voltaje: 110 V	Unidad	1
2.15	Maquina plana electrónica, REF. MLS-9600d-4h	Ojal automático: sí; cantidad de puntadas: 4500; principales estilos de costuras: punto de cobertura; tipos de máquinas: recta; tipo de uso: grabador; cortador de hilo: sí; iluminación: sí; mini: no; portátil: no; tipo de enhebrador: manual; tecnología: electrónica; tipo de alimentación: corriente eléctrica; potencia: 400 VA; largo y ancho de puntada: ajustable; telas compatibles: telas medianas; cantidad de puntadas por minuto: 5000; función reversa: sí; accesorios incluidos: estante, caja de control y panel de control LCD, con mueble, integrados en el cabezal, motor electrónico servo integrado de tracción directa.	Unidad	1
2.16	Remachadora Manual Con Base + 3 Troqueles + Insumos	1 juego de troquel ojálate 1/4 (medida comercial); 1 juego de troquel forrador confección #24; 1 juego de troquel de broche plástico universal (funciona para todas las medidas: #11 mm, #12.5 mm, #15 mm); Insumos: 100 ojaletes medida 1/4 (color plateado); 100 casquetes #24; 100 broches plásticos medida mediana #12.5.	Unidad	1

OBLIGACIONES GENERALES DEL CONTRATISTA:

Obligaciones	Respuesta del contratista
Dar cumplimiento a los derechos y deberes consagrados en el artículo 5° de la Ley 80 de 1993.	Se dio cumplimiento conforme a la Ley 80 de 1993, actuando con transparencia y responsabilidad.
Conocer íntegramente los manuales del Sistema Integrado de Gestión de Calidad de la Gobernación de Boyacá y aplicar los procedimientos con sus respectivos formatos en desarrollo del contrato y participar en la actualización de procedimientos del sistema según asignación.	Se conocieron y aplicaron los procedimientos del Sistema Integrado de Gestión de Calidad durante la ejecución del contrato.
Se deberá remitir a la oficina de contratación las garantías exigidas en los términos de la aceptación e oferta dentro de los dos (2) días siguientes a la firma del contrato.	Las garantías fueron remitidas dentro del plazo establecido conforme a los términos contractuales.
Posterior a la radicación y aprobación de las pólizas, suscribir acta de inicio con el supervisor designado y radicar el documento original en la Secretaría de Contratación de la Gobernación de Boyacá dentro de los tres (3) días calendario siguientes para efectos de publicación y reporte a entes de control.	El acta de inicio fue suscrita y radicada dentro del término establecido, posterior a la aprobación de las pólizas.

Obligaciones	Respuesta del contratista
Ejecutar y cumplir el objeto del contrato, de acuerdo con lo estipulado en los estudios y las cláusulas del contrato.	Se ejecutó el objeto contractual conforme a lo establecido en el contrato.
Elaborar y entregar, de manera oportuna y en el lugar indicado, los informes solicitados por el supervisor, en los formatos aprobados para tal fin.	Los informes fueron elaborados y entregados oportunamente en los formatos requeridos.
Obrar con diligencia y cuidado necesario en los asuntos que le asigne el supervisor del contrato.	Se actuó con diligencia y responsabilidad en las actividades asignadas.
Seguir las indicaciones que el supervisor del contrato realice por escrito.	Se dio cumplimiento a las indicaciones emitidas por el supervisor del contrato.
Obrar con lealtad y buena fe en cada una de las etapas contractuales, evitando dilataciones y entrabamientos.	Se actuó con lealtad, buena fe y compromiso durante todas las etapas del contrato.
Presentar los certificados de pago de aportes al sistema general de seguridad social y de parafiscales de conformidad a la normatividad vigente.	Se presentaron los certificados exigidos conforme a la normatividad vigente.
Mantener la reserva sobre la información que le sea suministrada para el desarrollo del objeto del contrato.	Se garantizó la reserva y confidencialidad de la información suministrada.
El CONTRATISTA debe custodiar y a la terminación del presente contrato devolver los insumos, suministros, herramientas, dotación, implementación, inventarios y/o materiales que sean puestos a su disposición para la prestación del servicio objeto de este contrato.	Los elementos entregados fueron debidamente custodiados y puestos a disposición del contratante sin novedad
Disponer del personal suficiente para atender el cumplimiento del objeto del contrato dentro del tiempo establecido para tal fin.	Se contó con el personal suficiente y competente para el cumplimiento del objeto contractual.
Cumplir con los plazos establecidos en el contrato para el desarrollo de sus actividades.	Las actividades fueron desarrolladas dentro de los plazos establecidos.
Cumplir con los objetivos y metodología mínima señalada en este documento.	Se cumplieron los objetivos y metodología establecida en el contrato.
CONFIDENCIALIDAD. El CONTRATISTA debe guardar y mantener reserva de toda la información que sea de propiedad del DEPARTAMENTO DE BOYACÁ o conozca en desarrollo del contrato, en especial cuando se trate de información sujeta a reserva legal. Igualmente, el CONTRATISTA está obligado a entregar todos los documentos, correspondencia, publicaciones, útiles y demás bienes de propiedad del DEPARTAMENTO DE BOYACÁ relacionados con el objeto del presente contrato y aquellos que contengan información confidencial. En consecuencia EL CONTRATISTA se obliga a: 1. Proteger la información confidencial que el DEPARTAMENTO DE BOYACÁ comparta o suministre; 2. Seguir los procedimientos establecidos en el manual de políticas de seguridad de la información el cual se encuentra en el sistema integrado de gestión; 3. No dar a conocer a terceros la información confidencial, sensible, crítica, reservada o clasificada a terceros, que pueda perjudicar al DEPARTAMENTO DE BOYACÁ; 4. No dar a la información confidencial un uso distinto para el cual fue compartida o suministrada, salvo previa autorización por escrito del DEPARTAMENTO DE BOYACÁ; 5. Devolver y entregar toda la información archivada, utilizando la nemotecnia de las tablas de retención documental; 6. Cumplir con el plan de continuidad del negocio el cual se encuentra en el sistema integrado de gestión; 7. No podrá realizar la interceptación de la red de transmisión de datos en concordancia con la ley 1273 de 2009. 8. Indemnización: EL CONTRATISTA se obliga a resarcir los perjuicios, por daño emergente y lucro cesante que	Se cumplió con las obligaciones de confidencialidad y protección de la información establecidas en el contrato y la normatividad aplicable.

Obligaciones	Respuesta del contratista
llegare ocasionar la revelación, divulgación o utilización de la información de manera distinta al objeto del presente contrato, ya sea por mera negligencia o de forma dolosa.	

OBLIGACIONES ESPECÍFICAS DEL CONTRATISTA:

Obligaciones	Respuesta del contratista
Entregar los suministros con el cumplimiento de las especificaciones y características técnicas y de calidad establecidas por la entidad dentro de la respectiva descripción técnica que hace parte integral del estudio previo, los pliegos de condiciones y el contrato.	Los suministros fueron entregados conforme a las especificaciones y estándares de calidad establecidos en el contrato.
En general, se obliga a todas aquellas prestaciones que surjan del natural desarrollo del contrato y de la oferta presentada al Departamento, la cual forma parte integral del contrato, siempre que no se oponga a sus cláusulas.	Se dio cumplimiento a todas las obligaciones derivadas del desarrollo contractual y la oferta presentada.
Restituir cualquier suministro defectuoso o de especificaciones diferentes o inferiores a los requeridos por el DEPARTAMENTO DE BOYACA.	Los suministros no presentaron defectos; en caso de requerirse, se realizaron los ajustes correspondientes conforme a las especificaciones.
Entregar al Departamento de Boyacá, las fichas técnicas (este es un documento que resume las características de los productos)	Las fichas técnicas fueron entregadas de acuerdo con los requerimientos del contrato.
Cumplir con las normas de seguridad industrial y riesgos para todo el personal que vaya a laborar en la ejecución del contrato.	Se garantizó el cumplimiento de las normas de seguridad industrial y de riesgos laborales para todo el personal involucrado.
EL CONTRATISTA suministrará todo el equipo y los materiales de consumo necesarios para cumplir con el objeto, para lo cual deberá contar con disponibilidad de materiales, equipamiento y mano de obra. EL DEPARTAMENTO no aceptará demora o reclamo de EL CONTRATISTA debido a la falta o escasez de materiales, equipo y/o mano de obra que sean previsibles.	Se contó con la disponibilidad total de materiales, equipos y personal para cumplir el objeto contractual sin contratiempos.
Las demás requeridas para el adecuado cumplimiento del objeto contractual.	Se cumplieron todas las demás obligaciones necesarias para el adecuado desarrollo del contrato.

INFORME FINAL	
GOBERNACION DE BOYACA	**CONTRATO No. CO1.PCCNTR.8387226/3293**

ENTREGA FINAL Y CUMPLIMIENTO DEL CONTRATO

El día 12 de noviembre de 2025, en cumplimiento de las obligaciones contractuales y en compañía de la supervisora Marlen Fuerte Faustino, se realizó la entrega de la totalidad de los elementos contratados en el establecimiento carcelario del municipio de Sogamoso, atendiendo las observaciones previamente realizadas por la supervisión.

Los elementos fueron recibidos a satisfacción por la supervisora del contrato, cumpliendo en su totalidad con las especificaciones técnicas establecidas.

Como soporte de lo anterior, se deja constancia mediante único registro fotográfico de entrega de todos los elementos, y se anexa el acta de entrega correspondiente.
Asi mismo al presente informe se anexan las fichas tecnicas de lo elementos.

REGISTRO FOTOGRAFICO

KINGTER Table & Stand
KINGTER Table & Stand
SEW KING Table & Stand
TABLE & STAND FOR I.S.M
KINGTER
RANGER PRO

KINGTER
SEW KING
ESTE LADO ARRIBA
KINGTER Table & Stand

tesa
Báscula digital inalámbrica
Digital wireless scale
401
ESTE LADO ARRIBA
Especificaciones
Specifications
401
250100694

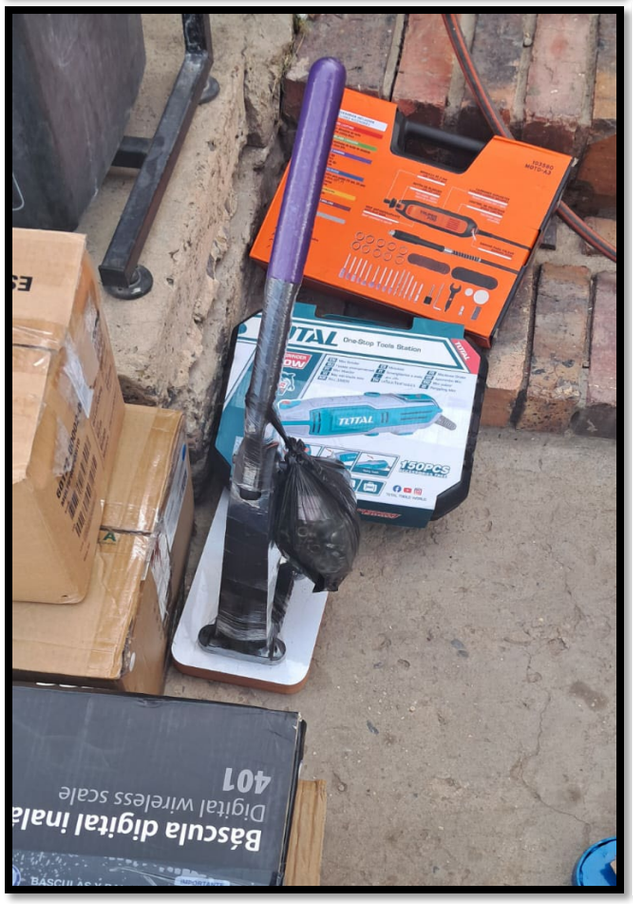

Desarrollo y Tecnología Regional S.A.S
NIT 900568763-4
Dirección: Diagonal 69 # 16- 1 Suamox - Tunja
Teléfono:3102637168
Correo: dytrsas@gmail.com

Atentamente,

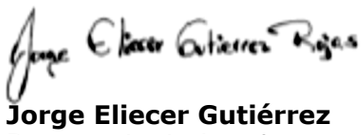

Jorge Eliecer Gutiérrez
Representante Legal
Desarrollo y Tecnología Regional S.A.S.
NIT No. 900568763-4
Teléfono: 3102637168
Correo electrónico: Dytrsas@gmail.com

D.Y.TR. SAS
Desarrollo & Tecnologías Regional S.A.S

ACTA DE ENTREGA Y RECIBIDO A SATISFACCION

CONTRATO DE SUMINISTRO No. 060 DE 2025

SUMINISTRAR DIFERENTES ELEMENTOS, MATERIALES Y EQUIPOS PARA LA IMPLEMENTACIÓN Y EJECUCIÓN PROYECTO DEL FONDO MUJER DENTRO DE LA ESTRATEGIA "VISIONARIAS" – LOTE 2

En las oficinas de la gobernación de Boyacá, se reunió MARLEN FUERTE FAUSTINO en calidad de supervisora del contrato de la referencia y el señor JORGE ELIECER GUTIERREZ ROJAS en representación legal DESARROLLO TECNOLOGIA REGIONAL S.A.S, NIT 900568763- 4 quien actúa como contratista, para realizar la entrega de los elementos en virtud de cumplimiento con la ejecución del contrato.

Ref. Artículo	Descripción	Cantidad	Unidad	MARCA	SERIAL	CUMPLE	OBSERVACIONES
1	Taladros con juego de brocas 3/8 350W Potencia: 350 W; capacidad: acero 10 mm (3/8"), madera 25 mm (1"); velocidad sin carga: 0 - 3,000 rpm; cable de conexión: 2.0 m (6.6 ft); taladro de rotación; llave de mandril; incluye: set de brocas.	2	UN	DISCOVER REF : EID 397	22JEN001A04	✓	SE ENTREGA CON JUEGO DE BROCAS DISCOVER 9 PIEZAS
2	Compresor de aire trabajo pesado 2 Hp	1	UN	POWER TOOL MPBM25A	8711920179104.	✓	8Kg/cm3 8BAR 120 PSI 2HP 1.5.KW 206 LITRO X MIN 8.2 CFM 25 LITROS 6.6 gal - SE ENTREGA CON MANGUERA CAPACIDAD 300 PSI FREXIBLE TRABAJO PESADO Y ACOBLES DE GRAPADORA Y AEROGRAFO

Desarrollo y Tecnología Regional S.A.S
NIT 900568763-4 Dirección: DIAGONAL 69 N 1ª – 16 BARRIO SUAMOX Teléfono:3102637168 Correo: dytrsas@gmail.com

Profesional Apoyo
Dir Mujer

D.Y.TR. SAS
Desarrollo & Tecnologías Regional S.A.S

3	Aerógrafo pistola para pintar de gravedad 400ml T Diámetro de 0.3 ml a 0.7ml para pintar superficies lineales.	3	UN	DISCOVER REF : PS-9	7702986047798.		BOQUILLA HASTA 0.8 mm presion de trabajo 15- 50 psi coneccion 1/4" NPT VOLUMEN VASO 22 CC 5 PIEZAS
4	Pirograbador madera Potencia: 30 W; superficies aptas: madera, plástico; tipo de alimentación: eléctrica; cantidad de puntas: 7.	6	UN	BRICKELL SB- 244	7450077008400.		Especificaciones Eléctricas Potencia Nominal 30 W (Watts) Voltaje de Funcionamiento 110V – 120V AC (Estándar para la mayoría de países de América) Frecuenci 50 – 60 Hz Rendimiento y Temperatura Temperatura Máxima 340 °C – 450 °C (Temperatura de operación sin control de regulación externo)
5	Aerógrafo Presión máxima: 120 PSI; presión óptima: 30 a 50 PSI; diámetro de boquilla: 1.4 mm; vaso: 600 cc, para pintar superficies planas	5	UN	UDUKE F75 ROJA	HT 30600 6973653175682		PRECION OPTIMA DE 45 A 72 PSI BOQUILLA HASTA 1.5 mm
6	Licuadora industrial para 15 litros, acero inox, 304 especial alimentos, motor monofasico de 1 hp a 3500 rpm cuchilla 6 aspas, ref lic15	2	UN	ZINGAL P16 DE PISO	P16 DE PISO 6 ASPAS		6 CUCHILLA 3700 RPM
7	Bascula innalambrica de 200 k, en alfajor con indicador	1	UN	TEK COSMOS 401	PO-00231338953		RECARGABLE HASTA 150 HORAS DE USO CON UNA CARGA CUBIERTA EN ALFAJOR 30 X 40 CM
8	Bascula de piso para 150 k, abatible en alfajor	1	UN	TOTAL ACS/TCS t4030	250400694.		MIN 1000gr capacidad 150 kl fecha de fabricacion mayo 2025
9	Compresor para 200 libras con motor trifasico de dos caballos, cabezote tres pistones 3065 tipo a manguera alta presión, guardapoleas, automatico. REF CP200	1	UN	MC INDUSTRY	MMC13241324		Psi: 200.-Hp: 2. -Volt: trifásico (3 líneas de 220vol) -Kw: 1.5. -Rpm: 3450. -Cfm: 12. -Galones: 45 -Caudal: 297. -Litros: 198 -Bar: 14. - presión máxima : 120 -Entrada y salida: ½. -RF: 0005. -Guarda motor de 6-9 amp. -Medidas del tanque: 1.60 m de largo y 66 cm de ancho. - Guarda polea -10 metros de manguera y acoples.

Desarrollo y Tecnología Regional S.A.S
NIT 900568763-4 Dirección: DIAGONAL 69 N 1ª -16 BARRIO SUAMOX Teléfono:3102637168 Correo: dytrsas@gmail.com

D.Y.TR. SAS
Desarrollo & Tecnologías Regional S.A.S

10	Moto tool Ref, profesional 150w con 201 accesorios. ref MT150W Potencia: 150 W; collet: 1/8"; velocidad variable: 10,000 – 36,000 rpm; cable de alimentación: 2.5 m; tensión/frecuencia: 127 V / 60 Hz; consumo: 1.2 A; empaque individual:	2	UN	TRUPER PRO MOTO A3 - TOTAL MINI GRINDER	103580 -WXRV08810		SE ENTREGA EN DOS MARCAS TRUPER Y TOTAL EL TRUPER CUMPLE 100% EL TOTAL SUPERA LAS ESPECIFICACIONES
11	maquina plana mecatronica liviana, ref DW8800D Velocidad máxima: 5000 rpm; largo de puntada máximo: 5 mm; lubricación automática; tipo de trabajo: liviano, medio; tipo de arrastre: simple; sistema de aguja: DBx1 (16)	2	UN	KINGTER KT-03	25E244521 - 25E111693		SE ENTREGAN COMPLETAS EN DOS CAJAS SELLADAS EN EMBALAJE ORIGINAL DE FABRICA
12	Fileteadora 5 hilos mecatronica, ref MLS-757F-AT Uso: industrial; motor: mecatrónica; puntada: puntada de seguridad; agujas: 2; hilos: 5; voltaje: 110V; potencia: 550W; accesorios: portaconos, agujas, aceite; montaje: tabla y herraje incluido	1	UN	KINGTER KT-757F-DDI	25H0200199		SE ENTREGAN COMPLETAS EN DOS CAJAS SELLADAS EN EMBALAJE ORIGINAL DE FABRICA
13	CORTADORA DE TELA RC100 4 PULGADAS Tipo de cortadora: circular; tamaño: 4"; voltaje: 100 V; diámetro de la cuchilla: 35 mm; forma de la cuchilla: circular; largo de la cuchilla: 100 mm	1	UN	JINTHEX	25010359.		SE ENTREGA EN SU EMBALAJE ORIGINAL

Desarrollo y Tecnología Regional S.A.S
NIT 900568763-4 Dirección: DIAGONAL 69 N 1ª – 16 BARRIO SUAMOX Teléfono:3102637168 Correo: dytrsas@gmail.com

D.Y.TR. SAS
Desarrollo & Tecnologías Regional S.A.S

14	Maquina collarin mecatronica, REF M-50002-D -- Tipo de puntada: cadena; tipo de material: promedio; largo de puntada: hasta 4.4 mm; rango de avance diferencial: 0.5-1.3; plataforma: plano; número de agujas: 3; número de hilos: 5; tipo de grasa: automático; altura de elevación del prensatelas: 6.3 mm; automatización: ahí está; posicionamiento de la aguja: ahí está; máxima velocidad de costura: hasta 6000 sti/min; características del motor: manejo directo; distancia estándar entre agujas: 5.6 mm (7/32); juegos de repuesto de espaciado entre agujas: 6.4 mm (1/4); voltaje: 110 V	1	UN	KINGTER KT-500	25E101537		SE ENTREGA EN SU EMBALAJE ORIGINAL
15	Maquina plana electronica REF. MLS-9600d-4h Ojal automático: sí; cantidad de puntadas: 4500; principales estilos de costuras: punto de cobertura; tipos de máquinas: recta; tipo de uso: grabador; cortador de hilo: sí; iluminación: sí; mini: no; portátil: no; tipo de enhebrador: manual; tecnología: electrónica; tipo de alimentación: corriente eléctrica; potencia: 400 VA; largo y ancho de puntada: ajustable; telas compatibles: telas medianas; cantidad de puntadas por minuto: 5000; función reversa: sí; accesorios incluidos: estante, caja de control y panel de control LCD, con mueble, integrados en el cabezal, motor electrónico servo integrado de tracción direct	1	UN	SEWKING SK-S8	H25072629		SE ENTREGA EN SU EMBALAJE ORIGINAL

Desarrollo y Tecnología Regional S.A.S
NIT 900568763-4 Dirección: DIAGONAL 69 N 1ª – 16 BARRIO SUAMOX Teléfono:3102637168 Correo: dytrsas@gmail.com

16	Remachadora Manual Con Base + 3 Troqueles + Insumos 1 juego de troquel ojálate 1/4 (medida comercial); 1 juego de troquel forrador confección #24; 1 juego de troquel de broche plástico universal (funciona para todas las medidas: #11 mm, #12.5 mm, #15 mm); Insumos: 100 ojaletes medida 1/4 (color plateado); 100 casquetes #24; 100 broches plásticos medida mediana #12.5.	1	UN	AARONMAQ	NA		SE ENTREGA COMPLETO LO Q SE PIDIO

En virtud de lo anterior se relacionan los elementos entregados y se deja constancia del recibido de los mismos, dando cumplimiento a las especificaciones técnicas contratadas así:

En constancia del recibido de los elementos se firma a los 12 días del mes de noviembre de 2025

MARLEN FUERTE FAUSTINO

Supervisora

Profesional Apoyo Dir Mujer

JORGE ELIECER GUTIERREZ ROJAS

R. legal DESARROLLO Y TECNOLOGIA REGIONAL S.A.S

NIT 900568763- 4

Desarrollo y Tecnología Regional S.A.S
NIT 900568763-4 Dirección Cra. 69 N 1ª – 16 BARRIO SUAMOX Teléfono:3102637168 Correo: dytrsas@gmail.com

FORMATO No 4B

CERTIFICACION DE PAGOS DE APORTES AL SISTEMA DE SEGURIDAD SOCIAL Y PARAFISCALES. PERSONA JURIDICA. ARTICULO 50 DE LA LEY 789 DE 2002.

Yo **RALPH LEONARDO HERNANDEZ SANABRIA** identificado con cédula de ciudadanía No. 1121874709 de Villavicencio- Meta, y tarjeta profesional No. 266327-T, de la junta central de contadores de Colombia, en mi condición de Revisor de **DESARROLLO Y TECNOLOGIA REGIONAL SAS** identificado con NIT **900568763 - 4**, debidamente inscrito en la Cámara de Comercio de Tunja, luego de examinar de acuerdo con las normas de auditoria generalmente aceptadas en Colombia, los estados financieros de la compañía, certifico el pago de los aportes realizados por la compañía, durante los últimos seis (6) meses calendario legalmente exigibles a la fecha de presentación de la propuesta para el presente proceso de selección, por los conceptos de salud, pensiones, riesgos profesionales, cajas de compensación familiar, Instituto Colombiano de Bienestar familiar (ICBF) y Servicio Nacional de Aprendizaje (SENA). Estos pagos, corresponden a los montos contabilizados y pagados por la compañía durante dichos 6 meses. Lo anterior, en cumplimiento de lo dispuesto en el artículo 50 de la Ley 789 de 2002.

Se suscribe en el Municipio de Tunja, a los 11 días del mes Noviembre del año 2025

Cordialmente,

DESARROLLO Y TECNOLOGIA REGIONAL SAS
NIT: 9 0 0 5 6 8 7 6 3 - 4
R/L: JORGE ELIECER GUTIERREZ ROJAS
CC: 9.432.595 de Yopal
TEL: 310 2637168
DIRECCION: CL 32 A 7 B 20 Yopal
CORREO: dytrsas@gmail.com

CONTADOR PUBLICO
RALHP LEONARDO HERNANDEZ SANABRIA
C.C. No. 1121874709
TP. 266327-T

REPUBLICA DE COLOMBIA
IDENTIFICACION PERSONAL
CEDULA DE CIUDADANIA

NUMERO **1.121.874.709**

HERNANDEZ SANABRIA

APELLIDOS

RALPH LEONARDO

NOMBRES

Ralph Hernandez

FIRMA

INDICE DERECHO

FECHA DE NACIMIENTO **20-MAR-1991**

VILLAVICENCIO
(META)
LUGAR DE NACIMIENTO

1.76 ESTATURA

O+ G.S. RH

M SEXO

26-MAR-2009 VILLAVICENCIO
FECHA Y LUGAR DE EXPEDICION

REGISTRADOR NACIONAL
CARLOS ARIEL SÁNCHEZ TORRES

P-5200100-00159421-M-1121874709-20090617 0012560357A 1 28498456

REGISTRADURIA NACIONAL DEL ESTADO CIVIL

República de Colombia
Ministerio de Comercio, Industria y Turismo

UNIDAD ADMINISTRATIVA ESPECIAL | JUNTA CENTRAL DE CONTADORES

266327-T

RALPH LEONARDO
HERNANDEZ SANABRIA
C.C. 1121874709
RES. INSCRIPCION 2033 DEL 09/12/2019
POLITECNICO GRANCOLOMBIANO

JOSE ORLANDO RAMIREZ ZULUAGA
DIRECTOR GENERAL

285982 297105

Scanned with CamScanner

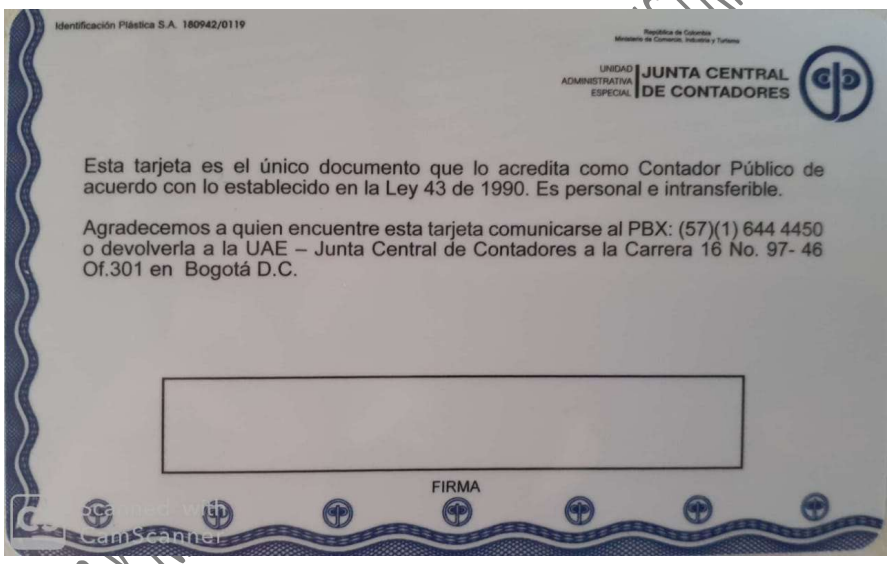

Identificación Plástica S.A. 180942/0119

República de Colombia
Ministerio de Comercio, Industria y Turismo

UNIDAD ADMINISTRATIVA ESPECIAL | JUNTA CENTRAL DE CONTADORES

Esta tarjeta es el único documento que lo acredita como Contador Público de acuerdo con lo establecido en la Ley 43 de 1990. Es personal e intransferible.

Agradecemos a quien encuentre esta tarjeta comunicarse al PBX: (57)(1) 644 4450 o devolverla a la UAE – Junta Central de Contadores a la Carrera 16 No. 97- 46 Of.301 en Bogotá D.C.

FIRMA

Scanned with CamScanner

REGISTRO A ENTIDADES DISTRITALES Y NACIONALES REGISTRO A ENTIDADES DISTRITALES Y NACIONALES REGISTRO A ENTIDADES

UNIDAD ADMINISTRATIVA ESPECIAL **JUNTA CENTRAL DE CONTADORES**

Certificado No:

8CB8FC9D6391 70A4

LA REPUBLICA DE COLOMBIA

MINISTERIO DE COMERCIO, INDUSTRIA Y TURISMO

UNIDAD ADMINISTRATIVA ESPECIAL

JUNTA CENTRAL DE CONTADORES

CERTIFICA A:
QUIEN INTERESE

Que el contador público **RALPH LEONARDO HERNANDEZ SANABRIA** identificado con CÉDULA DE CIUDADANÍA No 1121874709 de VILLAVICENCIO (META) Y Tarjeta Profesional No 266327-T SI tiene vigente su inscripción en la Junta Central de Contadores y desde los últimos 5 años.

NO REGISTRA ANTECEDENTES DISCIPLINARIOS *

Dado en BOGOTA a los 11 días del mes de Octubre de 2025 con vigencia de (3) Meses, contados a partir de la fecha de su expedición.

Sandra Barrios

SANDRA MILENA BARRIOS PULIDO
DIRECTOR GENERAL

ESTE CERTIFICADO DIGITAL TIENE PLENA VALIDEZ DE CONFORMIDAD CON LO ESTABLECIDO EN EL ARTICULO 2 DE LA LEY 527 DE 1999, DECRETO UNICO REGLAMENTARIO 1074 DE 2015 Y ARTICULO 6 PARAGRAFO 3 DE LA LEY 962 DEL 2005

Para confirmar los datos y veracidad de este certificado, lo puede consultar en la página web www.jcc.gov.co digitando el número del certificado

compensar | miplanilla.com

PLANILLA INTEGRADA DE AUTOLIQUIDACION DE APORTES

DATOS DEL APORTANTE						
TIPO	NÚMERO	NOMBRE APORTANTE	DIRECCIÓN	TELÉFONO	CORREO	EXONERADO PAGO PARAFISCALES Y SALUD
NI	90056876-3	DESARROLLO Y TECNOLOGIA REGIONAL SAS	Diagonal 69 #16 - 1	5787468916	dytrsas@gmail.com	
FORMA PRESENTACIÓN	CLASE APORTANTE	NOMBRE SUCURSAL / CÓDIGO		DEPARTAMENTO	CIUDAD / MUNICIPIO	
ÚNICA	C – MIPYME			BOYACÁ	TUNJA	SI

DATOS DE LA PLANILLA						
PLANILLA ASOCIADA	FECHA PAGO ASOCIADA (DIA/MES/AÑO)	TIPO PLANILLA	FECHA PAGO (DIA/MES/AÑO)	NÚMERO PLANILLA	CANTIDAD	
					EMPLEADOS	UPC
					1	0
PERIODO SALUD	PERIODO PENSIONES				TOTAL A PAGAR	
2025-11	2025-10	E	14/11/2025	91468048	$349.300	

TOTALES POR SUBSISTEMAS

TOTALES SALUD

Código EPS	Nombre	NIT	Cotización Obligatoria	UPC Adicional	Incapacidades		Licencia Maternidad		Días Mora	Valor Mora Cotización	Valor Mora UPC	Total a Pagar	No. Afiliados
					No. Autorización	Valor	No. Autorización	Valor					
EPS005	Sanitas EPS	800251440-6	57.000	0		0		0	0	0	0	57.000	1

TOTALES PENSIÓN

Código AFP	Nombre	NIT	Cotización Obligatoria	Aporte Voluntario Afiliado	Aporte Voluntario Aportante	Aporte FSP - Solidaridad	Aporte FSP - Subsistencia	Días Mora	Valor Mora Cotización	Valor Mora FSP	Total a Pagar	No. Afiliados
230301	Porvenir	800224808-8	227.800	0	0	0	0	0	0		227.800	1

TOTALES RIESGOS LABORALES

Código ARL	Nombre	NIT	Cotización Obligatoria	Incapacidades		Aportes Otros Sistemas	Valor Neto Cotización	Días Mora	Valor Mora Cotización	Subtotal Cotización	No. Radicado Saldo a Favor	Valor Saldo a Favor	Fondo Solidaridad	Total a Pagar	No. Afiliados
				No. Autorización	Valor										
14-11	ARL SURA	890903790-5	7.500				7.500	0	0	7.500			75	7.500	1

TOTALES CAJAS

Código CCF	Nombre	NIT	Valor Aporte	Días Mora	Valor Mora Aporte	Total a Pagar	No. Afiliados
CCF10	Comfaboy	891800213-8	57.000	0	0	57.000	1

TOTALES PARAFISCALES

Valor Aporte	Días Mora	Valor Mora Aporte	Total a Pagar	No. Afiliados
SENA				
0	0	0	0	0
ICBF				
0	0	0	0	0
ESAP				
MEN				

TOTALES POR SUBSISTEMA

Tipo Administradora	No. Administradoras Reportadas	Valor antes de IGE, LMA, IRP y Mora	Total a Pagar
Salud	1	57.000	57.000
Pensión	1	227.800	227.800
Riesgos Laborales	1	7.500	7.500
CCF	1	57.000	57.000
ESAP	0	0	0
ICBF	0	0	0
MEN	0	0	0
SENA	0	0	0
TOTALES	4	349.300	349.300

PAGADA

Este documento está clasificado como PRIVADO por parte de Compensar Operador de Información

compensar | miplanilla.com

PLANILLA INTEGRADA DE AUTOLIQUIDACION DE APORTES

DATOS DEL APORTANTE						
TIPO	NÚMERO	NOMBRE APORTANTE		DIRECCIÓN	TELÉFONO	CORREO
NI	90056876-3	DESARROLLO Y TECNOLOGIA REGIONAL SAS		Diagonal 69 #16 - 1	5787468916	dytrsas@gmail.com
FORMA PRESENTACIÓN	CLASE APORTANTE	NOMBRE SUCURSAL	CÓDIGO	DEPARTAMENTO	CIUDAD / MUNICIPIO	
ÚNICA	C – MIPYME			BOYACÁ	TUNJA	

EXONERADO PAGO PARAFISCALES Y SALUD
SI

DATOS DE LA PLANILLA						
PLANILLA ASOCIADA	FECHA PAGO ASOCIADA (DIA/MES/AÑO)	TIPO PLANILLA	FECHA PAGO (DIA/MES/AÑO)	NÚMERO PLANILLA	CANTIDAD	
					EMPLEADOS	UPC
					1	0
PERIODO SALUD	PERIODO PENSIONES				TOTAL A PAGAR	
2025-11	2025-10	E	14/11/2025	91468048	$349.300	

DETALLE POR COTIZANTE

INFORMACIÓN COTIZANTE									INFORMACIÓN NOVEDADES																			PENSIÓN							SALUD			RIESGOS LABORALES				CCF			PARAFISCALES					
No.	Tipo	No. de Identificación	Apellidos y Nombres	Cotizante	Subtipo	Extranjero	Colom. exterior	Estornado	ING	RET	TDE	TAE	TDP	TAP	VSP	VST	SLN	IGE	LMA	VAC	AVP	VCT	IRL	CORRECCIÓN	Cód. AFP	IBC AFP	Cotización	Voluntario Afiliado	Voluntario Aportante	Fondo pensional de solidaridad	Fondo pensional de subsistencia	Cód. EPS	IBC EPS	Cotización / Valor UPC	Cód. ARL	IBC ARL	Clase de Riesgo	Cotización	Código CCF	IBC CCF	Aporte CCF	IBC otros parafiscales	Aporte SENA	Aporte ICBF	Aporte ESAP	Aporte MEN
1	CC	9432595	GUTIERREZ ROJAS JORGE ELIECER	1	0			S																	230301	1.423.500	227.800	0	0	0	0	EPS005	1.423.500	57.000	14-11	1.423.500	1	7.500	CCF10	1.423.500	57.000	0	0	0	0	0

PAGADA

Este documento está clasificado como PRIVADO por parte de Compensar Operador de Información

compensar | miplanilla.com

PLANILLA INTEGRADA DE AUTOLIQUIDACION DE APORTES

DATOS DEL APORTANTE						
TIPO	NÚMERO	NOMBRE APORTANTE	DIRECCIÓN	TELÉFONO	CORREO	EXONERADO PAGO PARAFISCALES Y SALUD
NI	90056876-3	DESARROLLO Y TECNOLOGIA REGIONAL SAS	Diagonal 69 #16 - 1	5787468916	dytrsas@gmail.com	
FORMA PRESENTACIÓN	CLASE APORTANTE	NOMBRE SUCURSAL / CÓDIGO		DEPARTAMENTO	CIUDAD / MUNICIPIO	
ÚNICA	C – MIPYME			BOYACÁ	TUNJA	SI

DATOS DE LA PLANILLA						
PLANILLA ASOCIADA	FECHA PAGO ASOCIADA (DIA/MES/AÑO)	TIPO PLANILLA	FECHA PAGO (DIA/MES/AÑO)	NÚMERO PLANILLA	CANTIDAD	
					EMPLEADOS	UPC
					1	0
PERIODO SALUD	PERIODO PENSIONES				TOTAL A PAGAR	
2025-10	2025-09	E	10/11/2025	90824980	$354.000	

TOTALES POR SUBSISTEMAS

TOTALES SALUD

Código EPS	Nombre	NIT	Cotización Obligatoria	UPC Adicional	Incapacidades		Licencia Maternidad		Días Mora	Valor Mora Cotización	Valor Mora UPC	Total a Pagar	No. Afiliados
					No. Autorización	Valor	No. Autorización	Valor					
EPS005	Sanitas EPS	800251440-6	57.000	0		0		0	21	800	0	57.800	1

TOTALES PENSIÓN

Código AFP	Nombre	NIT	Cotización Obligatoria	Aporte Voluntario Afiliado	Aporte Voluntario Aportante	Aporte FSP - Solidaridad	Aporte FSP - Subsistencia	Días Mora	Valor Mora Cotización	Valor Mora FSP	Total a Pagar	No. Afiliados
230301	Porvenir	800224808-8	227.800	0	0	0	0	21	3.000	0	230.800	1

TOTALES RIESGOS LABORALES

Código ARL	Nombre	NIT	Cotización Obligatoria	Incapacidades		Aportes Otros Sistemas	Valor Neto Cotización	Días Mora	Valor Mora Cotización	Subtotal Cotización	No. Radicado Saldo a Favor	Valor Saldo a Favor	Fondo Solidaridad	Total a Pagar	No. Afiliados
				No. Autorización	Valor										
14-11	ARL SURA	890903790-5	7.500				7.500	21	100	7.600			75	7.600	1

TOTALES CAJAS

Código CCF	Nombre	NIT	Valor Aporte	Días Mora	Valor Mora Aporte	Total a Pagar	No. Afiliados
CCF10	Comfaboy	891800213-8	57.000	21	800	57.800	1

TOTALES PARAFISCALES

Valor Aporte	Días Mora	Valor Mora Aporte	Total a Pagar	No. Afiliados
SENA				
0	21	0	0	0
ICBF				
0	21	0	0	0
ESAP				
MEN				

TOTALES POR SUBSISTEMA

Tipo Administradora	No. Administradoras Reportadas	Valor antes de IGE, LMA, IRP y Mora	Total a Pagar
Salud	1	57.000	57.800
Pensión	1	227.800	230.800
Riesgos Laborales	1	7.500	7.600
CCF	1	57.000	57.800
ESAP	0	0	0
ICBF	0	0	0
MEN	0	0	0
SENA	0	0	0
TOTALES	4	349.300	354.000

PAGADA

Este documento está clasificado como PRIVADO por parte de Compensar Operador de Información

compensar | miplanilla.com

PLANILLA INTEGRADA DE AUTOLIQUIDACION DE APORTES

DATOS DEL APORTANTE						
TIPO	NÚMERO	NOMBRE APORTANTE	DIRECCIÓN	TELÉFONO	CORREO	EXONERADO PAGO PARAFISCALES Y SALUD
NI	90056876-3	DESARROLLO Y TECNOLOGIA REGIONAL SAS	Diagonal 69 #16 - 1	5787468916	dytrsas@gmail.com	
FORMA PRESENTACIÓN	CLASE APORTANTE	NOMBRE SUCURSAL / CÓDIGO	DEPARTAMENTO	CIUDAD / MUNICIPIO		
ÚNICA	C – MIPYME		BOYACÁ	TUNJA		SI

DATOS DE LA PLANILLA						
PLANILLA ASOCIADA	FECHA PAGO ASOCIADA (DIA/MES/AÑO)	TIPO PLANILLA	FECHA PAGO (DIA/MES/AÑO)	NÚMERO PLANILLA	CANTIDAD	
					EMPLEADOS	UPC
					1	0
PERIODO SALUD	PERIODO PENSIONES				TOTAL A PAGAR	
2025-10	2025-09	E	10/11/2025	90824980	$354.000	

DETALLE POR COTIZANTE

INFORMACIÓN COTIZANTE									INFORMACIÓN NOVEDADES																		PENSIÓN							SALUD			RIESGOS LABORALES				CCF			PARAFISCALES				
No.	Tipo	No. de Identificación	Apellidos y Nombres	Cotizante	Subtipo	Extranjero	Colom. exterior	Estornado	ING	RET	TDE	TAE	TDP	TAP	VSP	VST	SLN	IGE	LMA	VAC	AVP	VCT	IRL	CORRECCIÓN	Cód. AFP	IBC AFP	Cotización	Voluntario Afiliado	Voluntario Aportante	Fondo pensional de solidaridad	Fondo pensional de subsistencia	Cód. EPS	IBC EPS	Cotización / Valor UPC	Cód. ARL	IBC ARL	Clase de Riesgo	Cotización	Código CCF	IBC CCF	Aporte CCF	IBC otros parafiscales	Aporte SENA	Aporte ICBF	Aporte ESAP	Aporte MEN
1	CC	9432595	GUTIERREZ ROJAS JORGE ELIECER	1	0			S																	230301	1.423.500	227.800	0	0	0	0	EPS005	1.423.500	57.000	14-11	1.423.500	1	7.500	CCF10	1.423.500	57.000	0	0	0	0	0

PAGADA

Este documento está clasificado como PRIVADO por parte de Compensar Operador de Información

DIAN

Formulario del Registro Único Tributario

001

2. Concepto 0 2 Actualización

4. Número de formulario 141196864341

(415)7707212489984(8020) 000014119686434 1

5. Número de Identificación Tributaria (NIT)	6. DV	12. Dirección seccional	14. Buzón electrónico
9 0 0 5 6 8 7 6 3	4	Impuestos y Aduanas de Tunja 2 0	

IDENTIFICACIÓN

24. Tipo de contribuyente	25. Tipo de documento	26. Número de Identificación	
Persona jurídica 1			

Lugar de expedición	28. País	29. Departamento	30. Ciudad/Municipio

31. Primer apellido	32. Segundo apellido	33. Primer nombre	34. Otros nombres

35. Razón social
DESARROLLO Y TECNOLOGIA REGIONAL S.A.S

36. Nombre comercial	37. Sigla
DESARROLLO Y TECNOLOGIA	DYTR S.A.S

UBICACIÓN

38. País	39. Departamento	40. Ciudad/Municipio
COLOMBIA 1 6 9	Boyacá 1 5	Tunja 0 0 1

41. Dirección principal
DG 69 16 1

42. Correo electrónico dytrsas@gmail.com

43. Código postal	44. Teléfono 1	45. Teléfono 2
8 5 0 0 2	3 1 0 2 6 3 7 1 6 8	3 1 4 2 4 7 6 1 4 3

CLASIFICACIÓN

Actividad económica

Actividad principal		Actividad secundaria		Otras actividades			Ocupación	
46. Código	47. Fecha inicio actividad	48. Código	49. Fecha inicio actividad	50. Código	1	2	51. Código	52. Número establecimientos
4 7 6 1	2 0 2 0 0 5 0 1	4 7 4 1	2 0 2 0 0 6 0 1	4 6 4 9	6 2 0 1			

Responsabilidades, Calidades y Atributos

	1	2	3	4	5	6	7	8	9	10	11	12	13	14	15	16	17	18	19	20	21	22	23	24	25	26
53. Código	5	7	9	1	4	4	8	5	2	5	5															

05- Impto. renta y compl. régimen ordinar
07- Retención en la fuente a título de rent
09- Retención en la fuente en el impuesto
14- Informante de exogena
48 - Impuesto sobre las ventas - IVA
52 - Facturador electrónico
55 - Informante de Beneficiarios Finales

Usuarios aduaneros

	1	2	3	4	5	6	7	8	9	10
54. Código										
	11	12	13	14	15	16	17	18	19	20

Exportadores

55. Forma	56. Tipo	Servicio	1	2	3
		57. Modo			
		58. CPC			

IMPORTANTE: Sin perjuicio de las actualizaciones a que haya lugar, la inscripción en el Registro Único Tributario -RUT-, tendrá vigencia indefinida y en consecuencia no se exigirá su renovación

Para uso exclusivo de la DIAN

59. Anexos SI [ ] NO [X] 60. No. de Folios: 0

La información suministrada a través del formulario oficial de inscripción, actualización, suspensión y cancelación del Registro Único Tributario (RUT), deberá ser exacta y veraz; en caso de constatar inexactitud en alguno de los datos suministrados se adelantarán los procedimientos administrativos sancionatorios o de suspensión, según el caso, Parágrafo del artículo 1.6.1.2.6 del Decreto 1625 del 2016. De igual manera al formalizar el trámite el usuario fue informado y acepta la política de tratamiento de datos ley 1581 de 2012.

Firma del solicitante:

Sin perjuicio de las verificaciones que la DIAN realice.

Firma autorizada:

984. Nombre GUTIERREZ ROJAS JORGE ELIECER

985. Cargo Representante legal Certificado

COPIA CERTIFICADO DOCUMENTO SIN COSTO

DIAN

Formulario del Registro Único Tributario

001

Espacio reservado para la DIAN

4. Número de formulario: 141196864341

(415)7707212489984(8020) **000014119686434 1**

5. Número de Identificación Tributaria (NIT)	6. DV	12. Dirección seccional		14. Buzón electrónico
9 0 0 5 6 8 7 6 3	4	Impuestos y Aduanas de Tunja	2 0	

Características y formas de las organizaciones

62. Naturaleza	2	63. Formas asociativas	1 2	64. Entidades o institutos de derecho público de orden nacional, departamental, municipal y descentralizados	
65. Fondos		66. Cooperativas		67. Sociedades y organismos extranjeros	
68. Sin personería jurídica		69. Otras organizaciones no clasificadas		70. Beneficio	1

Constitución, Registro y Última Reforma

Documento	1. Constitución	2. Reforma
71. Clase	0 4	
72. Número	0 0 0 0 1	
73. Fecha	2 0 1 2 1 0 2 4	
74. Número de notaría		
75. Entidad de registro	0 3	
76. Fecha de registro	2 0 1 2 1 1 0 8	
77. No. Matrícula mercantil	0 0 0 0 0 0 9 6 7 6 1	
78. Departamento	8 5	
79. Ciudad/Municipio	0 0 1	
Vigencia		
80. Desde	2 0 1 2 1 0 2 4	
81. Hasta	9 9 9 9 1 2 3 1	

Composición del Capital

82. Nacional	1 0 0 %
83. Nacional público	0 . 0 %
84. Nacional privado	1 0 0 . 0 %
85. Extranjero	0 %
86. Extranjero público	0 . 0 %
87. Extranjero privado	0 . 0 %

Entidad de vigilancia y control

88. Entidad de vigilancia y control

Estado y Beneficio

Item	89. Estado actual	90. Fecha cambio de estado	91. Número de Identificación Tributaria (NIT)	92. DV
1	0 1	2 0 1 2 1 1 1 2		-
2		Año Mes Día		-
3		Año Mes Día		-
4		Año Mes Día		-
5		Año Mes Día		-

Vinculación económica

93. Vinculación económica	94. Nombre del grupo económico y/o empresarial	95. Número de Identificación Tributaria (NIT) de la Matriz o Controlante	96. DV.

97. Nombre o razón social de la matriz o controlante

170. Número de identificación tributaria otorgado en el exterior	171. País	172. Número de identificación tributaria sociedad o natural del exterior con EP	

173. Nombre o razón social de la sociedad o natural del exterior con EP

COPIA CERTIFICADO DOCUMENTO SIN COSTO

DIAN

Formulario del Registro Único Tributario
Representación

001

Espacio reservado para la DIAN

4. Número de formulario 141196864341

(415)7707212489984(8020) **000014119686434 1**

5. Número de Identificación Tributaria (NIT)	6. DV	12. Dirección seccional	14. Buzón electrónico
9 0 0 5 6 8 7 6 3	4	Impuestos y Aduanas de Tunja	2 0

Representación

1

98. Representación	99. Fecha inicio ejercicio representación
REPRS LEGAL PRIN 1 8	2 0 1 2 1 1 0 8

100. Tipo de documento	101. Número de identificación	102. DV	103. Número de tarjeta profesional
Cédula de Ciudadaní 1 3	9 4 3 2 5 9 5		

104. Primer apellido	105. Segundo apellido	106. Primer nombre	107. Otros nombres
GUTIERREZ	ROJAS	JORGE	ELIECER

108. Número de Identificación Tributaria (NIT)	109. DV	110. Razón social representante legal

2

98. Representación	99. Fecha inicio ejercicio representación
REPRS LEGAL SUPL 1 9	2 0 1 2 1 1 0 8

100. Tipo de documento	101. Número de identificación	102. DV	103. Número de tarjeta profesional
Cédula de Ciudadan 1 3	1 1 1 8 5 4 7 1 7 9		

104. Primer apellido	105. Segundo apellido	106. Primer nombre	107. Otros nombres
SUAREZ	SANABRIA	JEINNY	DOLORES

108. Número de Identificación Tributaria (NIT)	109. DV	110. Razón social representante legal

3

98. Representación	99. Fecha inicio ejercicio representación

100. Tipo de documento	101. Número de identificación	102. DV	103. Número de tarjeta profesional

104. Primer apellido	105. Segundo apellido	106. Primer nombre	107. Otros nombres

108. Número de Identificación Tributaria (NIT)	109. DV	110. Razón social representante legal

4

98. Representación	99. Fecha inicio ejercicio representación

100. Tipo de documento	101. Número de identificación	102. DV	103. Número de tarjeta profesional

104. Primer apellido	105. Segundo apellido	106. Primer nombre	107. Otros nombres

108. Número de Identificación Tributaria (NIT)	109. DV	110. Razón social representante legal

5

98. Representación	99. Fecha inicio ejercicio representación

100. Tipo de documento	101. Número de identificación	102. DV	103. Número de tarjeta profesional

104. Primer apellido	105. Segundo apellido	106. Primer nombre	107. Otros nombres

108. Número de Identificación Tributaria (NIT)	109. DV	110. Razón social representante legal

COPIA CERTIFICADO
DOCUMENTO SIN COSTO

DIAN

Formulario del Registro Único Tributario
Socios y/o Miembros de Juntas Directivas, Consorcios, Uniones Temporales

001

Espacio reservado para la DIAN

4. Número de formulario: 141196864341

(415)7707212489984(8020) **000014119686434 1**

5. Número de Identificación Tributaria (NIT)	6. DV	12. Dirección seccional	14. Buzón electrónico
9 0 0 5 6 8 7 6 3	4	Impuestos y Aduanas de Tunja 2 0	

Socios y/o Miembros de Juntas Directivas, Consorcios, Uniones Temporales

1

111. Tipo de documento	112. Número de identificación	113. DV	114. Nacionalidad
Cédula de Ciudada 1 3	9 4 3 2 5 9 5		COLOMBIA 1 6 9

115. Primer apellido	116. Segundo apellido	117. Primer nombre	118. Otros nombres
GUTIERREZ	ROJAS	JORGE	ELIECER

119. Razón social

120. Valor capital del socio	121. % Participación	122. Fecha de ingreso	123. Fecha de retiro
		2 0 1 2 1 1 0 8	

2

111. Tipo de documento	112. Número de identificación	113. DV	114. Nacionalidad
Cédula de Ciudada 1 3	1 1 1 8 5 4 7 1 7 9		COLOMBIA 1 6 9

115. Primer apellido	116. Segundo apellido	117. Primer nombre	118. Otros nombres
SUAREZ	SANABRIA	JEINNY	DOLORES

119. Razón social

120. Valor capital del socio	121. % Participación	122. Fecha de ingreso	123. Fecha de retiro
		2 0 1 2 1 1 0 8	

3

111. Tipo de documento	112. Número de identificación	113. DV	114. Nacionalidad

115. Primer apellido	116. Segundo apellido	117. Primer nombre	118. Otros nombres

119. Razón social

120. Valor capital del socio	121. % Participación	122. Fecha de ingreso	123. Fecha de retiro

4

111. Tipo de documento	112. Número de identificación	113. DV	114. Nacionalidad

115. Primer apellido	116. Segundo apellido	117. Primer nombre	118. Otros nombres

119. Razón social

120. Valor capital del socio	121. % Participación	122. Fecha de ingreso	123. Fecha de retiro

5

111. Tipo de documento	112. Número de identificación	113. DV	114. Nacionalidad

115. Primer apellido	116. Segundo apellido	117. Primer nombre	118. Otros nombres

119. Razón social

120. Valor capital del socio	121. % Participación	122. Fecha de ingreso	123. Fecha de retiro

COPIA CERTIFICADO
DOCUMENTO SIN COSTO

DIAN

Formulario del Registro Único Tributario
Revisor Fiscal y Contador

001

Espacio reservado para la DIAN

4. Número de formulario: 141196864341

(415)7707212489984(8020) **000014119686434 1**

5. Número de Identificación Tributaria (NIT)	6. DV	12. Dirección seccional	14. Buzón electrónico
9 0 0 5 6 8 7 6 3	4	Impuestos y Aduanas de Tunja 2 0	

Revisor Fiscal y Contador

Revisor fiscal principal

124. Tipo de documento	125. Número de identificación	126. DV	127. Número de tarjeta profesional

128. Primer apellido	129. Segundo apellido	130. Primer nombre	131. Otros nombres

132. Número de Identificación Tributaria (NIT)	133. DV	134. Sociedad o firma designada

135. Fecha de nombramiento

Revisor fiscal suplente

136. Tipo de documento	137. Número de identificación	138. DV	139. Número de tarjeta profesional

140. Primer apellido	141. Segundo apellido	142. Primer nombre	143. Otros nombres

144. Número de Identificación Tributaria (NIT)	145. DV	146. Sociedad o firma designada

147. Fecha de nombramiento

Contador

148. Tipo de documento	149. Número de identificación	150. DV	151. Número de tarjeta profesional
Cédula de Ciudadanía 1 3	2 3 7 9 5 4 7 3	5	1 4 7 0 6 5 T

152. Primer apellido	153. Segundo apellido	154. Primer nombre	155. Otros nombres
RINCON	VERGARA	ERLIS	YADIRA

156. Número de Identificación Tributaria (NIT)	157. DV	158. Sociedad o firma designada

159. Fecha de nombramiento
2 0 2 4 0 6 0 1

COPIA CERTIFICADO
DOCUMENTO SIN COSTO

DIAN

Formulario del Registro Único Tributario
Estado de la Empresa o Persona

001

Página 6 de 6 **Hoja 7**

Espacio reservado para la DIAN

4. Número de formulario 141196864341

(415)7707212489984(8020) **000014119686434 1**

5. Número de Identificación Tributaria (NIT)	6. DV	12. Dirección seccional	14. Buzón electrónico
		Impuestos y Aduanas de Tunja 2 0	

Estado y beneficio

Item	89. Estado actual	90. Fecha cambio de estado	91. Número de Identificación Tributaria (NIT)	92. DV
1	4 9	2 0 1 2 1 1 0 8		-
2		AAAA MM DD		-
3		AAAA MM DD		-
4		AAAA MM DD		-
5		AAAA MM DD		-
6		AAAA MM DD		-
7		AAAA MM DD		-
8		AAAA MM DD		-
9		AAAA MM DD		-
10		AAAA MM DD		-
11		AAAA MM DD		-
12		AAAA MM DD		-
13		AAAA MM DD		-
14		AAAA MM DD		-
15		AAAA MM DD		-
16		AAAA MM DD		-
17		AAAA MM DD		-
18		AAAA MM DD		-
19		AAAA MM DD		-
20		AAAA MM DD		-
21		AAAA MM DD		-
22		AAAA MM DD		-

COPIA CERTIFICADO
DOCUMENTO SIN COSTO

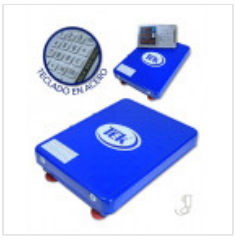

Bascula Inalámbrica TEK REF: 401 - 402 - 403

0 Reviews Write a review

Reference: Bascula_piso_13

Comparte con tus amigos

Precio: $ 300.000 - $ 440.000 - $ 510.000 COP

Descripción Review

- Dimensiones de plataforma:

  401: 30 cm x 40 cm (200 kg)

  402: 40 cm x 50 cm (300 kg)

  403: 45 cm x 60 cm (500 kg)

- Indicador construido en acero inoxidable

- Batería recargable, con autonomía hasta 200 horas de uso continúo desconectada

- Protector de tela y plástico tipo canguro para proteger el indicador y colgar

- Rango de alcance WI-FI de 40 metros

- Plataforma antideslizante

- Teclado en acero inoxidable tipo pulsador

- Indicador con Display tipo LED dígitos color rojo ajustable a 3 tonos de brillo

- Bases o patas ajustables niveladoras

- Incluye 2 adaptadores de 6V

- Plataforma construida en lámina alfajor para trabajo cotidiano y comercial

- Aplicación: Ideal para pesaje de bultos, canastilla, presas grandes, cajas y animales

- Báscula Liquidadora Display indica precio unitario, el peso y precio total

AEROGRAFO UDUKE PROFESIONAL USA VASO DE 600 CC PISTOLA F-75 ROJA (HT30600)

Marca: UDUKE

Modelo: F-75 (HT30600) Roja

Tipo: Pistola HVLP de Alimentación por Gravedad

Categoría	Característica	Especificación Estándar
Diseño y Clasificación	**Tipo de Pistola**	Pistola de Pulverización **HVLP** (Alto Volumen, Baja Presión)
	Sistema de Alimentación	**Gravedad** (Vaso Superior)
	Construcción	Cuerpo de Aluminio (Color Rojo)
	Acabado Típico	Profesional, de alta calidad (Automotriz, Industrial, Ebanistería).
Manejo de Material	**Capacidad del Vaso**	**600 cc (0.6 Litros)**
	Material del Vaso	Plástico o Aluminio
	Boquilla Estándar	**1.5 mm** (Común para el modelo F-75)
	Materiales Compatibles	Pinturas, Lacas, Esmaltes, Barnices de baja a media viscosidad (requieren dilución).
Rendimiento Neumático	**Presión de Trabajo Recomendada**	**30 - 50 PSI** (2.0 a 3.5 Bar)
	Presión Máxima (Límite)	**120 PSI (8.3 Bar)**
	Consumo de Aire	4 - 8 CFM (Pies Cúbicos por Minuto)
Conexión	**Entrada de Aire**	1/4" NPT / BSP (Estándar)
Controles de Ajuste	Control de Flujo de Material (Aguja)	
	Control de Patrón/Ventilador (Abanico)	
	Control de Flujo de Aire (Presión de pulverización)	

Aerógrafo Tipo Lapicero Jgo 5 Pzs Discover Ps-9

Marca: DISCOVER

Modelo: PS-9 (Juego de 5 Piezas)

Categoría	Característica	Especificación Detallada
Diseño y Tipo	**Tipo de Aerógrafo**	Aerógrafo Tipo Lapicero
	Función de Palanca	**Doble Acción** (Controla la mezcla de aire y pintura simultáneamente para mayor precisión)
	Material del Aerógrafo	Cuerpo Metálico
	Uso Principal	Trabajos de precisión y detalles finos (letras, ojos, pestañas, retoques, artesanías).
Rendimiento	**Diámetro de Boquilla**	**Rango de 0.3 mm a 0.7 mm** (Ideal para pintar superficies lineales y detalles finos. La boquilla estándar del PS-9 es de 0.5 mm, pero el rango aplica si el juego incluye boquillas adicionales o es compatible con ellas).
	Boquilla Estándar	0,5 mm
	Presión de Trabajo Mínima	**15 PSI**
	Presión de Trabajo Máxima	**50 PSI**
	Volumen de Aire Requerido	1 CFM a 20 PSI
Manejo de Pintura	**Tipo de Alimentación**	Succión (*Siphon Feed*)
	Capacidad del Recipiente	**22 cc** (Recipiente de vidrio removible)
	Tipo de Pintura Compatible	Acrílico (Apto para pinturas de base acuosa y de baja viscosidad)
Conexión	Conexión de Aire	**1/4"** (Rosca estándar para mangueras de aire)
Contenido del Juego (5 Piezas)	Incluye Típicamente	1 Aerógrafo, 1 Manguera de conexión, 1 Recipiente de pintura, 1 Gotero, 1 Llave de boquilla (o accesorios de limpieza)
Control	Características de Ajuste	Control de flujo de material y del patrón/ventilador

MAQUITEC NYS S.A.S

Características maquina collarin kingter KT-500- Características

Máquina collarín recubridora mecatrónica con sistema direct drive de alta velocidad. La KINGTER KT-500 es una máquina industrial mecatrónica de gama genérica, incorpora motor ahorrador y silencioso con una potencia de 550 w, luz led y tablero de manejo externo. Este equipo es ideal para clientes que deseen trabajar materiales livianos y medianos como la confección de ropa interior, pijama, ropa deportiva, camisetas, leggins y dotación liviana. La KT-500 es una máquina con sistema de enhebrado clásico tipo siruba.

La puedes usar a 1, 2 o 3 agujas y con recubridor superior para dar el toque decorativo a tus prendas. Puedes adaptarle folders y guías nacionales e importados para trabajos especializados, así como portasesgos laterales y aéreos. La KT-500 es un equipo que puedes trabajar de 07 a 08 horas diarias, c

Especificaciones

- Función: Puntada cadeneta tipo collarín y recubridor superior gama genérica
- Garantía: 12 meses por kit electrónico y 06 meses por descalibraciones mecánicas
- Tipo de aguja: B63
- Panel multifunción externo
- Velocidad: Variable desde 200 hasta 3200 rpm
- Posicionador de aguja
- Luz led original integrada
- Motor direct drive incorporado de 550w
- Mueble importado
- Largo de puntada hasta 4.4 mm
- Rango de avance diferencial: 0.5-1.3
- Máxima velocidad de costura: hasta 6000 sti/min
- Distancia estándar entre agujas: 5.6 mm (7/32)
- Voltaje de 110V

Accesorios

- Pie (prénsatela) 5 hilos a 6.3 mm
- Ajuste (diente y planchuela) mediano
- Folder importado estándar
- Porta sesgo lateral
- Mueble
- Porta conos 5 puestos
- Agujas (10 unidades)
- Aceite (1 Lt)
- Destornillador de aguja y multiusos
- Pinzas para enhebrar
- Filtro de aceite
- Manuales electrónicos y mecánicos
- Forro cubre polvos

NUMERO DE NIT: 901490377-0
DIRECCION: CALLE 43 SUR # 54 11 SUR BARRIO ALQUERIA

MAQUITEC NYS S.A.S

FICHA TECNICA

Cortadora circular RC100

Características

Cortadora circular de 4 pulgadas de 250 w, ideal para cortar diferentes tipos de materiales. Tiene capacidad para cortar de 5 a 40 capas de telas (según el material y la composición) en un solo tendido. Se pueden adaptar cuchillas hexagonales de calidad china, taiwanesa y japonesa.

Especificaciones

- Función: Corte pequeño y mediano
- Garantía: 06 meses por descalibraciones del corte y fallas de fábrica
- Potencia: 250 W
- Diámetro de la cuchilla: 35mm
- Forma de la cuchilla: circular
- Largo de la cuchilla: 100 mm.

Accesorios

- Dos cuchillas
- Dos afiladores
- Llaves
- Grasa
- Manuales
- Lija

MAQUITEC NYS S.A.S

Características fileteadora kingter KT-757F-DDI

Máquina fileteadora mecatrónica con sistema direct drive de alta velocidad. La KINGTER KT-757F-DDi es la versión actualizada de la KT-757F, siendo una máquina industrial mecatrónica de gama genérica tipo siruba, incorpora motor ahorrador y silencioso con una potencia de 550 w, luz led incorporada y tablero de manejo externo con funciones regulables.

Este equipo es ideal para clientes que deseen trabajar materiales medianos como la confección de camisa, pantalón, chaqueta, dotación empresarial mediana, lencería de hogar, arreglos tipo clínica de ropa, vestimenta femenina entre otros. La KT-757F-DDI te ofrece con eficiencia y rendimiento para un máximo de 09 a 10 horas de trabajo diario.

Especificaciones

- Función: Fileteado a 5 hilos con puntada de seguridad gama genérica
- Garantía: 12 meses por kit electrónico y 06 meses por descalibraciones mecánicas
- Tipo de aguja: B27
- Panel multifunción integrado
- Voltaje 110 v
- Velocidad: Variable desde 200 hasta 4500 rpm
- Posicionador de aguja
- Luz led original integrada
- Motor direct drive incorporado de 550w
- Mueble importado

Accesorios

- Pie (prénsatela)
- Ajuste mediano
- Mueble
- Portaconos 5 puestos
- Agujas (10 unidades)
- Aceite (1 Lt)
- Destornillador
- Manuales electrónicos y mecánicos

Descripción

Descripción

Taladro percutor 3/8 600W VV REVER DISCOVER EID397

CARACTERÍSTICAS PRINCIPALES:

- Taladro de impacto
- Motor de alto rendimiento
- Mandril con llave de 3/8
- Interruptor de velocidad variable
- Potencia de entrada: 600w
- Velocidad variable: 0-3000r/min
- Capacidad de mandril: 3/8
- Amperaje a la tensión: 110v
- Salida de perforación acero: 10mm
- Salida de perforación madera: 25mm
- Salida de perforación concreto: 10mm

MÁS DETALLES:

Peso del paquete: 1 kg

Modelo: EID397

EAN: 7702986055816

GTIN: 7702986055816

SKU: 498007900

FICHA TECNICA DE SEGURIDAD

MC INDUSTRY

Realizado por:	Jhon Bermúdez	**Fecha:**	12/11/2025
Maquina-Equipo:	Compresor	**Color:**	Azul
Dirección:		**Dirigido a:**	

Características Técnicas

- Psi: 200.
-Hp: 2.
-Volt: trifásico (3 líneas de 220vol)
-Kw: 1.5.
-Rpm: 3450.
-Cfm: 12.
-Galones: 45
-Caudal: 297.
-Litros: 198
-Bar: 14.
- presión máxima : 120
-Entrada y salida: ½.
-RF: 0005.
-Guarda motor de 6-9 amp.
-Medidas del tanque: 1.60 m de largo y 66 cm de ancho.
- Guarda polea
-10 metros de manguera y acoples.

Foto

Manual de Mantenimiento

AV. CIUDAD DE CALI Nº 69ª-67
TEL:4385497 CEL:3203344482
MILCOMPRESORES@HOTMAIL.COM

• Verifique y confirme el voltaje según la conexión (110v-220v) • Utilizar aceite SAE 50 • Realice cambio de aceite cada 50 horas ya que puede perder viscosidad • Drene el tanque a diario por la parte inferior • Revisión / cambio del filtro de la entrada del aire del cabezote • El buen trabajo y durabilidad de esta maquina depende del mantenimiento puntual y correcto de ella.	

AV. CIUDAD DE CALI Nº 69ª-67
TEL:4385497 CEL:3203344482
MILCOMPRESORES@HOTMAIL.COM

FICHA TÉCNICA

LICUADORA INDUSTRIAL (15 LITROS)

Marca: ZINGAL

Código: P16 – De piso

Ficha Técnica de Equipos
Licuadora Industrial 15 litros

Especificaciones Técnicas

- Fabricado en acero inoxidable
- Capacidad 15 Litros.
- Vaso cónico
- Motor de 1 HP a 3700 Rpm.
- 6 Cuchillas.
- Sello mecánico.
- Bases

Instrucciones de Uso

- Realizar la limpieza y desinfección del equipo.
- Coloque los ingredientes en el vaso.
- Enchufe el cable de alimentación en un toma corriente eléctrico AC de 100V.
- Oprima el interruptor de encendido.
- Oprima el interruptor de apagado para detener.
- Tiempo máximo de ciclo 7min x 5 de descanso.

Función

- Equipo Industrial de alto rendimiento para preparación de jugos y salsas a partir de frutas y verduras.

Características de Uso

- Para usar accione el ON y manténgalo así el tiempo deseado.
- Para apagar accione el OFF.

Mantenimiento

- Realizar mantenimiento preventivo cambiando piezas gastadas, realizando limpieza general y reparando piezas que tengan un mal funcionamiento.
- Realizar mantenimiento correctivo por un especialista, si así lo requiere el equipo.

Limpieza

- Apagar el equipo.
- Desconectar el equipo.
- Limpiar con agua potable y jabón.

Control especial Durante el Manejo

- ➢ Para cualquier otra utilización abstenerse y consultar con el fabricante.
- ➢ La duración del filo de las cuchillas dependerá de la buena utilización que se le de a estas.
- ➢ Toma corriente solo para la licuadora sin extensiones.
- ➢ Se recomienda licuar hielo agregando agua para la vida útil de las cuchillas.

DIMENSIONES DEL EQUIPO

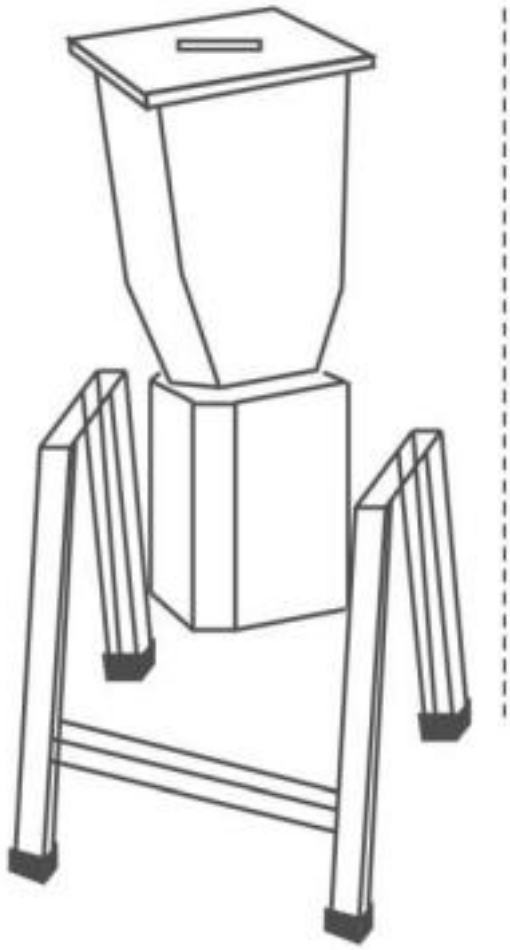

Bogotá; 7 de noviembre del 2025
Reciban un cordial saludo
Señor:(es) (as)

FICHA TECNICA
MOTOCOMPRESOR

- Tanque 25 litros / 6.6 gal
- Semi industrial
- Motor de 2 HP 1.5 KW
- Presión: 8 Kg/cm2, 8 BAR, 115 PSI.
- Marca RANGER PRO Tools
- Para trabajo de 2 a 3 horas

TIEMPO DE ENTREGA: Tres (3) Días Hábiles

TIEMPO DE OFERTA: 10 Días

FORMA PAGO: Efectivo GRANTIA: 1 AÑO Atentamente,
NELSON ACOSTA

SURTICOMPRESORES

SURTICOMPRESORES

NIT:52.162.967-0

SURTICOMPRESORES

(601) 2370081

Cra 24 # 8 - 35

301-711-4329

FICHA TÉCNICA: PIROGRABADOR/PIRÓGRAFO TIPO CAUTÍN

Marca: BRICKELL

Modelo Típico: Kit de Pirograbado 30W (7 Puntas)

Categoría	Característica	Especificación Estándar
Especificaciones Eléctricas	**Potencia Nominal**	**30 W** (Watts)
	Voltaje de Funcionamiento	**110V – 120V AC** (Estándar para la mayoría de países de América)
	Frecuencia	50 – 60 Hz
Rendimiento y Temperatura	**Temperatura Máxima**	**340 °C – 450 °C** (Temperatura de operación sin control de regulación externo)
	Control de Temperatura	Fijo (No ajustable en el cuerpo del cautín)
	Tiempo de Calentamiento	Aproximadamente 3 a 5 minutos
Construcción y Diseño	**Tipo de Herramienta**	Tipo Cautín / Lapicero
	Mango	Ergonómico con material **aislante térmico**
	Uso Principal	Grabado y decoración de precisión por quemado.
Usos y Aplicaciones	Materiales Aptos	**Madera, Corcho, Cuero, Goma Eva (Foamy)** y soldadura electrónica (trabajo ligero).
Accesorios y Kit	**Puntas Incluidas**	**7 Puntas Intercambiables**
	Tipos de Puntas	Variedad de formas para trazos finos (estilete), sombreado y relleno de área.
	Base Incluida	**Soporte de seguridad metálico** (Tipo resorte o plegable)
Dimensiones (Aproximadas)	Largo Total	18.5 cm – 20 cm
	Peso	79 g – 200 g
	Cable de Alimentación	1.1 m – 1.5 m

MAQUITEC NYS S.A.S

Máquina plana mecatronica KINGTER KT-03

Características ficha técnica

Máquina plana de costura recta con sistema direct drive incorporado.La KINGTER KT-03 aumenta tu productividad y rendimiento al incorporar levantapie, rematador y cortahílo automático. Los equipos automáticos de KINGTER te permitirán programar funciones para configuración de bolsillería, presillado lineal, multisegmento y contador de puntadas. Este excelente equipo se destaca en la confección de materiales livianos y medianos para confección de camisa, pantalón, chaqueta, ropa deportiva, tejido de punto, lencería de hogar, arreglos tipo clínica de ropa, vestimenta femenina, entre otros. El tiempo de trabajo sugerido diario en este equipo es de 08 a 09 horas de trabajo diarias. La KT-03 destaca en tecnología al suprimir válvulas de remate por motores paso a paso de baja vibración y sonido.

Especificaciones

- Función: Costura recta gama genérica
- Garantía: 12 meses por kit electrónico y 06 meses por descalibraciones mecánicas
- Tipo de aguja: Cubo delgado DBX1
- Voltaje: 110 v
- Panel multifunción integrado
- Longitud de puntada hasta 5 mm
- Sistema paso a paso
- Velocidad: Variable desde 200 hasta 5000 rpm
- Posicionador de aguja
- Luz led original integrada
- Gancho genérico
- Caja bobina genérica con lubricación automática
- Cuchillas tipo Brother
- Devanador incorporado
- Motor direct drive incorporado de 550w

Accesorios

- Pie (prénsatela) plano
- Ajuste (diente y planchuela) mediano o liviano
- Mueble
- Porta conos 2 puestos
- Agujas (10 unidades)
- Aceite (1 Lt)
- Carreteles (7 unidades)
- Destornillador
- Manuales electrónicos y mecánicos

MAQUITEC NYS S.A.S

Máquina plana electrónica SEWKING SK-S8

Máquina plana de costura recta con sistema direct drive incorporado. La SEWKING SK-S8 aumenta tu productividad y rendimiento al incorporar levantapie, rematador y cortahílos automático. Los equipos automáticos de sewking te permitirán programar funciones para configuración de bolsillería, presillado lineal, multisegmento y contador de puntadas. Este destacado equipo se recomienda en la confección de materiales livianos y medianos para confección de camisa, pantalón, chaqueta, ropa deportiva, tejido de punto, lencería de hogar, arreglos tipo clínica de ropa, vestimenta femenina, entre otros.

El tiempo de trabajo sugerido diario en este equipo es de 08 a 09 horas de trabajo diarias. La SK-S8 destaca en tecnología al suprimir válvulas de remate por motores paso a paso de baja vibración y sonido. Se entrega calibrada (ajustada) para el tipo de trabajo (liviano o semipesado) acordado inicialmente con el cliente.

Especificaciones

- Función: Costura recta gama genérica
- Garantía: 06 meses por kit electrónico y 12 meses por descalibraciones mecánicas
- Ojal automatico
- Tipo de aguja: Cubo delgado DBX1
- Voltaje: 110 v
- Panel multifunción integrado
- Longitud de puntada hasta 5
- Sistema de puntada ajustable
- Velocidad: Variable desde 200 hasta 5000 rpm
- Posicionador de aguja
- Luz led original integrada
- Gancho genérico
- Cajabobina genérica
- Cuchillas tipo Brother
- Devanador incorporado
- Motor direct drive incorporado de 550w

Accesorios

- Pie (prénsatela) plano
- Ajuste (diente y planchuela) mediano o liviano
- Caja de Control y panel de control LCD
- Mueble
- Portaconos 2 puestos
- Agujas (10 unidades)
- Aceite (1 Lt)
- Carreteles (7 unidades)
- Destornillador
- Manuales electrónicos y mecánicos

NUMERO DE NIT: 901490377-0
DIRECCION: CALLE 43 SUR # 54 11 SUR BARRIO ALQUERIA

Linea: Bascula de piso
Referencia: T-4030 / T-5040

Usos principales:

. Carnicerias
. Fruver
. Graneros
. Avicolas
. Dulcerias
. Supermercados

Beneficios:

. Indicador liquidador
. Fácil limpieza.
. Cubierta en pintura electrostática
. Estructura en alfajor
. Bascula inalámbrica
. Linea económica

ESPECIFICACIONES TÉCNICAS		
Referencia	T-4030	T-5040
Versión	Plana	
Capacidad	150kg	300kg
División de escala: (d=)	50g	100g
Escala de verificación: (e=)	100g	200g
Mínimo	1000g	2000g
Clase	III	
Tara maxima	100% por sustracción	
Temperatura de operación	0°C - 30°C	
Medidas de la plataforma	40x30x5cm	50x40x4.4cm
Unidades de peso	kg / lb	
Material de la carcasa	Metálica	
Tipo de display y color	Display LED, color rojo.	
Tipo de teclado	Teclado tipo pulsador	
Corriente eléctrica	110v / 60hz	
Fuente de alimentación	Cable de poder AC	
Batería recargable	Batería recargable y cable AC . Autonomía de 30 horas	
Ajuste de peso	Digital externo	
Peso con empaque	6.0kg	10.1kg
Dimensiones	39.5x72.5x29.5cm	49.9x39.9x84.5cm

Mini grinder rectificador 200w + 149 accesorios total

SKU: TG2006

S/ 139.90

Sin Stock

1 Avísame cuando llegue

Mini amoladora TG2006

Especificaciones
N ° de Modelo.TG2006
Voltaje 220-240V ~ 50/60Hz
Potencia de entrada 200W
Sin velocidad de carga 10000-40000/minuto
Diámetro de la pinza 2,3 mm, 3,2 mm
Con un controlador de velocidad variable con pantalla LCD.

Incluye:

Estuche BMC de transporte
149 piezas Accesorios
1 pieza de eje Flexible
1 protector de seguridad.
1 unidad de guía de corte
1 juego de escobillas de carbón

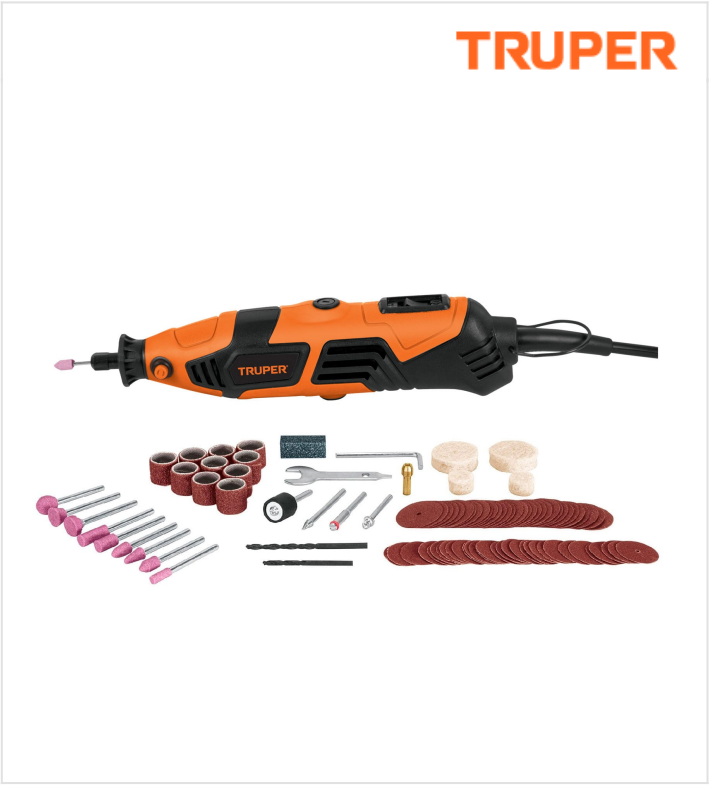

CÓDIGO: **17449** CLAVE: **MOTO-A2**

Herramienta rotativa 150W con 97 accesorios, TRUPER PRO

- Motor de 150 W, montado sobre balero de bolas para mayor vida útil y mejor desempeño
- Collet 1/8" con boquilla compatible con las principales marcas del mercado
- Botón de bloqueo para cambio rápido de accesorios
- Gancho integrado que permite colgar herramienta y utilizar su extensión flexible tipo lápiz (collet 1/8")
- Diseño confortable, compacto y fácil de usar
- Carbones expuestos
- Herramienta multifuncional con selector de velocidad variable: pule, corta, esmerila, lija y cepilla
- Estuche con broches metálicos

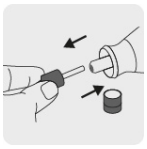

Fácil intercambio de accesorios

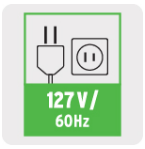

Certificaciones y garantías

- Cumple la norma: NOM-003-SCFI

Especificaciones

Potencia	150 W
Collet	1/8"
Velocidad variable	10,000 - 36,000 rpm
Cable de alimentación	2.5 m
Tensión / Frecuencia	127 V / 60 Hz
Consumo	1.2 A
Largo de cable	2.48 m
Dimensiones (Largo x Alto)	25 cm x 6 cm
Ciclo de trabajo	30 minutos de trabajo por 15 minutos de descanso. Máximo diario 3 horas

D.R. © Truper, S.A. de C.V. 2025 | Todos los derechos reservados.

Prohibida su reproducción o divulgación total o parcial así como su uso o aprovechamiento sin autorización escrita de Truper, S.A. de C.V.

Especificaciones

Peso (herramienta)	800 g
Empaque individual	Caja plástica
Inner	1
Master	8
Pallet	144

País de origen

Fabricado en China bajo las estrictas especificaciones de GRUPO TRUPER

Incluye

- 32 discos abrasivos de corte
- 9 puntas montadas de óxido de aluminio
- 10 Tambores de lijado
- 32 Discos de lija
- 1 Mandril
- 1 Piedra para asentar
- 4 Ruedas de fieltro para pulido (1/2" y 1")
- 1 Fresa diamantada
- 2 Brocas de alta velocidad (3/32" y 1/8")
- 1 Llave
- 1 Zanco
- 1 Collet (3/32" / 2.5 mm)
- 1 Llave tipo L
- Zanco para ruedas de fieltro

Refacciones y/o accesorios disponibles en catálogo (no incluidas)

Código	Clave	Descripción
18419	CB-MOTO-A2	Bolsa con 2 carbones de repuesto para MOTO-A2, TRUPER

D.R. © Truper, S.A. de C.V. 2025 | Todos los derechos reservados.

Prohibida su reproducción o divulgación total o parcial así como su uso o aprovechamiento sin autorización escrita de Truper, S.A. de C.V.

Imágenes complementarias

Estuche con broches metálicos

D.R. © Truper, S.A. de C.V. 2025 | Todos los derechos reservados.
Prohibida su reproducción o divulgación total o parcial así como su uso o aprovechamiento sin autorización escrita de Truper, S.A. de C.V.

Imágenes complementarias

Accesorios

Discos abrasivos de corte	32
Brocas de acero rápido	2
Puntas montadas de óxido de aluminio	9
Fresa diamantada	1
Bandas de lija	10
Discos de lija	32
Mandril	1

Piedra para asentar	1
Ruedas de fieltro para pulido (1/2" y 1")	4
Llave	1
Zanco	1
Collet (3/32" / 2.5 mm)	1
Llave tipo L	1
Zanco para ruedas de fieltro	1

D.R. © Truper, S.A. de C.V. 2025 | Todos los derechos reservados.
Prohibida su reproducción o divulgación total o parcial así como su uso o aprovechamiento sin autorización escrita de Truper, S.A. de C.V.

GOBERNACIÓN DE Boyacá	**FORMATO**	**VERSIÓN: 0**
		CÓDIGO: A-AD-GC-F-020
INFORME DE AVANCE DEL CONTRATISTA		**FECHA: 24/Jul/2019**

PERIODO REPORTE DEL 15-10-2025 al 14-11-2025 CONTRATO No. CO1.PCCNTR.8387226/3293

REGISTRO BPyP No.: 2024 004150173-A1

FECHA INICIACIÓN: 15/10/2025 FECHA TERMINACIÓN: 14/11/2025

CONTRATISTA:DESARROLLO Y TECNOLOGIA REGIONAL S.A.S INTERVENTOR: MARLEN FUERTE FAUSTINO

OBJETO DEL CONTRATO: SUMINISTRAR DIFERENTES ELEMENTOS, MATERIALES Y EQUIPOS PARA LA IMPLEMENTACIÓN Y EJECUCIÓN PROYECTO DEL FONDO MUJER DENTRO DE LA ESTRATEGIA "VISIONARIAS" – LOTE 2

REPORTE DEL CONTRATISTA			REPORTE DEL INTERVENTOR			
ITEM	**ACTIVIDADES PACTADAS**	**ACTIVIDADES EJECUTADAS**	**VERIFICACIÓN EJECUCIÓN DE ACTIVIDADES**			**OBSERVACIONES**
			T	**P**	**N**	
1	Taladros con juego de brocas 3/8" 350W	El día 12 de noviembre de 2025, en cumplimiento de las obligaciones contractuales y en compañía de la supervisora Marlen Fuerte Faustino, se realizó la entrega de la totalidad de los elementos contratados en el establecimiento carcelario del municipio de Sogamoso, atendiendo las observaciones previamente realizadas por la supervisión	X			EVIDENCIAS : INFORME FINAL DEL CONTRATISTA Y CUENTA DE COBRO
2	Compresor de aire trabajo pesado 2 Hp	El día 12 de noviembre de 2025, en cumplimiento de las obligaciones contractuales y en compañía de la supervisora Marlen Fuerte Faustino, se realizó la entrega de la totalidad de los elementos contratados en el establecimiento carcelario del municipio de Sogamoso, atendiendo las observaciones previamente realizadas por la supervisión	X			EVIDENCIAS : INFORME FINAL DEL CONTRATISTA Y CUENTA DE COBRO
3	Aerógrafo pistola para pintar de gravedad 400ml T	El día 12 de noviembre de 2025, en cumplimiento de las obligaciones contractuales y en compañía de la supervisora Marlen Fuerte Faustino, se realizó la entrega de la totalidad de los elementos contratados en el establecimiento carcelario del municipio de Sogamoso, atendiendo las observaciones previamente realizadas por la supervisión	X			EVIDENCIAS : INFORME FINAL DEL CONTRATISTA Y CUENTA DE COBRO
4	Pirograbador madera	El día 12 de noviembre de 2025, en cumplimiento de las obligaciones contractuales y en compañía de la supervisora Marlen Fuerte Faustino, se realizó la entrega de la totalidad de los elementos contratados en el establecimiento carcelario del municipio de Sogamoso, atendiendo las observaciones previamente realizadas por la supervisión	X			EVIDENCIAS : INFORME FINAL DEL CONTRATISTA Y CUENTA DE COBRO
5	Aerógrafo	El día 12 de noviembre de 2025, en cumplimiento de las obligaciones contractuales y en compañía de la supervisora Marlen Fuerte Faustino, se realizó la entrega de la totalidad de los elementos contratados en el establecimiento carcelario del municipio de Sogamoso, atendiendo las observaciones previamente realizadas por la supervisión	X			EVIDENCIAS : INFORME FINAL DEL CONTRATISTA Y CUENTA DE COBRO
6	Licuadora industrial para 15 litros, acero inox, 304 especial alimentos, motor monofásico de 1 hp a 3500 rpm cuchilla 6 aspas, ref lic15	El día 12 de noviembre de 2025, en cumplimiento de las obligaciones contractuales y en compañía de la supervisora Marlen Fuerte Faustino, se realizó la entrega de la totalidad de los elementos contratados en el establecimiento carcelario del municipio de Sogamoso, atendiendo las observaciones previamente realizadas por la supervisión	X			EVIDENCIAS : INFORME FINAL DEL CONTRATISTA Y CUENTA DE COBRO
7	Bascula inalámbrica de 200 k, en alfajor con indicador	El día 12 de noviembre de 2025, en cumplimiento de las obligaciones contractuales y en compañía de la supervisora Marlen Fuerte Faustino, se realizó la entrega de la totalidad de los elementos contratados en el establecimiento carcelario del municipio de Sogamoso, atendiendo las observaciones previamente realizadas por la supervisión	X			EVIDENCIAS : INFORME FINAL DEL CONTRATISTA Y CUENTA DE COBRO

8	Bascula de piso para 150 k, abatible en alfajor	El día 12 de noviembre de 2025, en cumplimiento de las obligaciones contractuales y en compañía de la supervisora Marlen Fuerte Faustino, se realizó la entrega de la totalidad de los elementos contratados en el establecimiento carcelario del municipio de Sogamoso, atendiendo las observaciones previamente realizadas por la supervisión	X			EVIDENCIAS : INFORME FINAL DEL CONTRATISTA Y CUENTA DE COBRO
9	Compresor para 200 libras con motor trifásico de dos caballos, cabezote tres pistones 3065 tipo a manguera alta presión, guardapoleas, automático. REF CP200	El día 12 de noviembre de 2025, en cumplimiento de las obligaciones contractuales y en compañía de la supervisora Marlen Fuerte Faustino, se realizó la entrega de la totalidad de los elementos contratados en el establecimiento carcelario del municipio de Sogamoso, atendiendo las observaciones previamente realizadas por la supervisión	X			EVIDENCIAS : INFORME FINAL DEL CONTRATISTA Y CUENTA DE COBRO
10	Moto tool Ref. profesional 150w con 201 accesorios. ref MT150W	El día 12 de noviembre de 2025, en cumplimiento de las obligaciones contractuales y en compañía de la supervisora Marlen Fuerte Faustino, se realizó la entrega de la totalidad de los elementos contratados en el establecimiento carcelario del municipio de Sogamoso, atendiendo las observaciones previamente realizadas por la supervisión	X			EVIDENCIAS : INFORME FINAL DEL CONTRATISTA Y CUENTA DE COBRO
11	maquina plana mecatrónica liviana ref DW8800D	El día 12 de noviembre de 2025, en cumplimiento de las obligaciones contractuales y en compañía de la supervisora Marlen Fuerte Faustino, se realizó la entrega de la totalidad de los elementos contratados en el establecimiento carcelario del municipio de Sogamoso, atendiendo las observaciones previamente realizadas por la supervisión	X			EVIDENCIAS : INFORME FINAL DEL CONTRATISTA Y CUENTA DE COBRO
12	Fileteadora 5 hilos mecatrónica, ref MLS-757F- AT	El día 12 de noviembre de 2025, en cumplimiento de las obligaciones contractuales y en compañía de la supervisora Marlen Fuerte Faustino, se realizó la entrega de la totalidad de los elementos contratados en el establecimiento carcelario del municipio de Sogamoso, atendiendo las observaciones previamente realizadas por la supervisión	X			EVIDENCIAS : INFORME FINAL DEL CONTRATISTA Y CUENTA DE COBRO
13	CORTADORA DE TELA RC100 4 PULGADAS	El día 12 de noviembre de 2025, en cumplimiento de las obligaciones contractuales y en compañía de la supervisora Marlen Fuerte Faustino, se realizó la entrega de la totalidad de los elementos contratados en el establecimiento carcelario del municipio de Sogamoso, atendiendo las observaciones previamente realizadas por la supervisión	X			EVIDENCIAS : INFORME FINAL DEL CONTRATISTA Y CUENTA DE COBRO
14	Maquina collarín mecatrónica, REF M-50002- D	El día 12 de noviembre de 2025, en cumplimiento de las obligaciones contractuales y en compañía de la supervisora Marlen Fuerte Faustino, se realizó la entrega de la totalidad de los elementos contratados en el establecimiento carcelario del municipio de Sogamoso, atendiendo las observaciones previamente realizadas por la supervisión	X			EVIDENCIAS : INFORME FINAL DEL CONTRATISTA Y CUENTA DE COBRO
15	Maquina plana electrónica, REF. MLS-9600d-4h	El día 12 de noviembre de 2025, en cumplimiento de las obligaciones contractuales y en compañía de la supervisora Marlen Fuerte Faustino, se realizó la entrega de la totalidad de los elementos contratados en el establecimiento carcelario del municipio de Sogamoso, atendiendo las observaciones previamente realizadas por la supervisión	X			EVIDENCIAS : INFORME FINAL DEL CONTRATISTA Y CUENTA DE COBRO
16	Remachadora Manual Con Base + 3 Troqueles + Insumos	El día 12 de noviembre de 2025, en cumplimiento de las obligaciones contractuales y en compañía de la supervisora Marlen Fuerte Faustino, se realizó la entrega de la totalidad de los elementos contratados en el establecimiento carcelario del municipio de Sogamoso, atendiendo las observaciones previamente realizadas por la supervisión	X			EVIDENCIAS : INFORME FINAL DEL CONTRATISTA Y CUENTA DE COBRO

Firma: _____
Nombre: MARLEN FUERTE FAUSTINO
INTERVENTOR Y/O SUPERVISOR

Firma: _____
Nombre: DESARROLLO Y TECNOLOGIA REGIONAL SAS
CONTRATISTA

T: Cumple totalmente las actividades pactadas.

P: Cumple parcialmente las actividades pactadas.

N: No cumplió las actividades pactadas.

Gobernación de Boyacá	**FORMATO**	**VERSIÓN: 1**
		CÓDIGO: A-AD-GC-F-029
INFORME DE INTERVENTORÍA Y/O SUPERVISIÓN		**FECHA: 26/Feb/2021**

MARQUE CON UNA "X" EL TIPO DE INFORME:

CONTRATO:	X	**CONVENIO:**	
INTERVENTORÍA:		**SUPERVISIÓN**	
PARCIAL		**FINAL**	

INFORME No:	1			FECHA:	**20**	de	**NOVIEMBRE**	de	**2025**	
PERIODO: DEL	**15**	de	**OCTUBRE**	de	**2025**	AL	**14**	de	**NOVIEMBRE**	de	**2025**
No. CONTRATO O CONVENIO	**3293**	DE	**2025**	FECHA:	**2**	de	**OCTUBRE**	de	**2025**	

VALOR DEL CONTRATO O CONVENIO	**$ 17.458.200,00**	RPC	**8670**
REGISTRO BP y P No.	**2024 004150173-A1**		
CONTRATISTA O ENTIDAD PARTE DEL CONVENIO	**DESARROLLO Y TECNOLOGIA REGIONAL S.A.S - DYTR S.A.S.** **JORGE ELIECER GUTIERREZ ROJAS**		

OBJETO: SUMINISTRAR DIFERENTES ELEMENTOS, MATERIALES Y EQUIPOS PARA LA IMPLEMENTACIÓN Y EJECUCIÓN PROYECTO DEL LA ESTRATEGIA "VISIONARIAS" – LOTE 2

INFORMACION DEL CONTRATO O CONVENIO

NOMBRE DEL SUPERVISOR O INTERVENTOR	MARLEN FUERTE FAUSTINO

Teléfono: 3103745812 Dirección: **Cra 9 # 17-50**

FECHAS DE INICIO Y TERMINACIÓN	CONTRATO/CONVENIO dd	mm	aaaa
FECHA DE INICIACIÓN	15	10	2025
PLAZO INICIAL	UN (1) MES contado a partir de la suscripción del acta de inicio.		
PLAZO CON ADICIONES	UN (1) MES contado a partir de la suscripción del acta de inicio.		
FECHA DE TERMINACIÓN SEGÚN CONTRATO O CONVENIO INICIAL	14	11	2025
FECHA DE TERMINACIÓN REAL (Según prórrogas y suspensiones)	14	11	2025

INFORME ADMINISTRATIVO

RELACIÓN DE ACTAS GENERADAS (Inicio, Parcial, Suspensión, reinicio, etc.)

CONTRATO O CONVENIO				
DESCRIPCIÓN	FECHA (dd/mm/aaaa)			OBSERVACIÓN
ACTA DE INICIO	15	10	2025	
ACTA DE TERMINACIÓN	14	11	2025	

ADICIONALES EN VALOR Y/O PLAZO

CONTRATO O CONVENIO			
NUMERO DE ADICIONAL	FECHA ADICIONAL (dd/mm/aaaa)	VALOR	PLAZO
N/A			
VALOR ADICIONALES Y PLAZO TOTAL		**$ 0,00**	

MODIFICATORIOS DEL CONTRATO O CONVENIO

No.	CLAUSULA MODIFICADA	FECHA MODIFICATORIO (dd/mm/aaaa)	DESCRIPCIÓN MODIFICACIÓN
	N/A		

SEGUIMIENTO A OBLIGACIONES LEGALES Y ESTABLECIDAS EN EL CONTRATO O CONVENIO

ACTIVIDADES PACTADAS	ACTIVIDADES EJECUTADAS	VERIFICACIÓN EJECUCIÓN			OBSERVACIONES Y SOPORTES (Cuando aplique)
		T	P	N	
Entregar los suministros con el cumplimiento de las especificaciones y características técnicas y de calidad establecidas por la entidad dentro de larespectiva descripción técnica que hace parte integral del estudio previo, lospliegos de condiciones y el contrato.	El contratista realizo la entrega de los suministros con el cumplimiento de las especificaciones y características técnicas y de calidad establecidas por la entidad dentro de la respectiva descripción técnica que hace parte integral del estudio previo, los pliegos de condiciones y el contrato.	X			

En general, se obliga a todas aquellas prestaciones que surjan del natural desarrollo del contrato y de la oferta presentada al Departamento, la cual forma parte integral del contrato, siempre que no se oponga a sus cláusulas.	El contratista cumplio con todas las prestaciones que surgieron en el desarrollo del contrato y de la oferta presentada al Departamento, la cual forma parte integral del contrato, siempre que no se oponga a sus cláusulas.	X			
Restituir cualquier suministro defectuoso o de especificaciones diferentes o inferiores a los requeridos por el DEPARTAMENTO DE BOYACA.	No se presento esta eventualidad durante la ejecución del contrato.	X			
Entregar al Departamento de Boyacá, las fichas técnicas (este es un documento que resume las características de los productos)	El contratista entrego al Departamento de Boyacá, las fichas técnicas (este es un documento que resume las características de los productos)	X			
Cumplir con las normas de seguridad industrial y riesgos para todo el personal que vaya a laborar en la ejecución del contrato.	El contratista cumplio con las normas de seguridad industrial y riesgos para todo el personal que vaya a laborar en la ejecución del contrato.	X			
EL CONTRATISTA suministrará todo el equipo y los materiales de consumo necesarios para cumplir con el objeto, para lo cual deberá contar condisponibilidad de materiales, equipamiento y mano de obra. EL DEPARTAMENTO no aceptará demora o reclamo de EL CONTRATISTA debido a la falta o escasez de materiales, equipo y/o mano de obra que sean previsibles.	EL CONTRATISTA suministro todo el equipo y los materiales de consumo necesarios para cumplir con el objeto.	X			
Las demás requeridas para el adecuado cumplimiento del objeto contractual.	El contratista cumplio con las demas obligaciones requeridas en la ejecución del contrato.	X			

Gobernación de Boyacá	**FORMATO**	**VERSIÓN: 1**
		CÓDIGO: A-AD-GC-F-029
INFORME DE INTERVENTORÍA Y/O SUPERVISIÓN		**FECHA: 26/Feb/2021**

INFORME TÉCNICO

Se desarrollo en su totalidad la entrega de los elementos e insumos de acuerdo con las especificaciones tecnicas descritas y el objeto contractual, teniendo en cuenta los tiempos establecidos.

AVANCE DE EJECUCIÓN

CONTRATO O CONVENIO

% DE AVANCE CONTRATO/CONVENIO	**100,0%**	% TIEMPO TRANSCURRIDO CONTRATO/CONVENIO	**100,0%**	% PAGOS AUTORIZADOS	**100,0%**

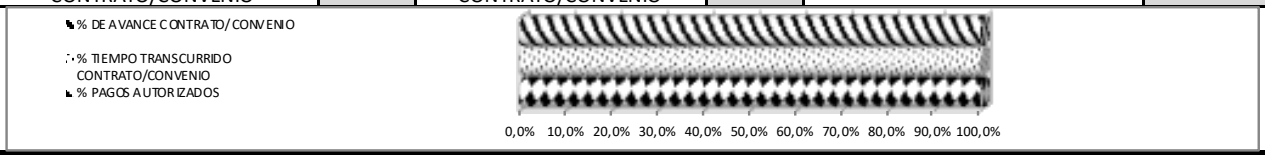

DESCRIPCION DETALLADA DE LA EJECUCION, AVANCE Y ESTADO DEL CONTRATO Y/O CONVENIO CON ESPECIFICACION EN CUANTO A LAS PARTICULARIDADES Y OBSERVACIONES PRESENTADAS EN EL DESARROLLO CONTRACTUAL

EJECUCION, AVANCE Y ESTADO

Se ejecuto el contrato al 100%

SEGUIMIENTO FINANCIERO

CONTRATO O CONVENIO

CUENTA No.	0550108900554958	FIDUCIA No.:		BANCO:	DAVIVIENDA
ENTIDAD BANCARIA O FIDUCIARIA:	ITAU				
NOMBRE DE CUENTA O FIDUCIA:	DESARROLLO Y TECNOLOGIA REGIONAL S.A.S - DYTR S.A.S.				

DESCRIPCIÓN	PORCENTAJE	FECHA (dd/mm/aaaa)	VALOR
TOTAL			**$ 0,00**

INFORME JURÍDICO

La ejecucion del contrato esta al 100%

OBSERVACIONES:

MARLEN FUERTE FAUSTINO

NOTA: En los campos del formato, en los cuales no aplique el diligenciamiento debido al objeto del contrato o convenio colocar: **"No aplica o N.A."**