



Reporte Compromiso Presupuestal de Gasto Comprobante

Usuario Solicitante: MHmmadriga MARYORI CRISTINA MADRIGAL LUJAN
Unidad ó Subunidad Ejecutora Solicitante: 24-12-00-300 RAN_DIRECCIÓN REGIONAL NOROCCIDENTE
Fecha y Hora Sistema: 2024-09-30-12:19 p. m.

REGISTRO PRESUPUESTAL DEL COMPROMISO

Con base en el CDP No: 6624 de fecha 2024-08-05. Se hizo el registro presupuestal con el siguiente detalle

Table with 8 columns: Número, Fecha Registro, Unidad / Subunidad Ejecutora, Vigencia Presupuestal, Estado, Tipo de Moneda, Tasa de Cambio, Valor Inicial, Valor Total Operaciones, Valor Actual, Saldo x Obligar.

TERCERO ORIGINAL

Table with 4 columns: Identificación: NIT, Razón Social, Medio de Pago, Abono en cuenta.

CUENTA BANCARIA

Table with 6 columns: Número, Banco, Tipo, Ahorro, Estado, Activa.

ORDENADOR DEL GASTO

Table with 4 columns: Identificación, Nombre, Cargo, DIRECTOR REGIONAL NOROCCIDENTE.

CAJA MENOR

VIÁTICOS

DOCUMENTO SOPORTE

Table with 10 columns: Identificación, Fecha de Registro, Genera Viáticos, No, Num. Solicitud de Comisión, Número, Tipo, CONTRATO DE OBRA, Fecha, 2024-09-30.

ÍTEM PARA AFECTACIÓN DE GASTO

Main table with 10 columns: DEPENDENCIA, POSICIÓN CATÁLOGO DE GASTO, FUENTE, RECURSO, SITUAC., FECHA OPERACIÓN, VALOR INICIAL, VALOR OPERACIÓN, VALOR ACTUAL, SALDO X OBLIGAR.

Objeto: REALIZAR MANTENIMIENTO DE LA INFRAESTRUCTURA AEROPORTUARIA DE LAS AREAS A CARGO DE LA AEROCIVIL EN EL AEROPUERTO DE RIONEGRO

PLAN DE PAGOS

Table with 6 columns: DEPENDENCIA DE AFECTACION DE PAC, POSICION DEL CATALOGO DE PAC, FECHA, VALOR A PAGAR, SALDO POR OBLIGAR, LINEA DE PAGO.

FIRMA(S) RESPONSABLE(S)

 AERONÁUTICA CIVIL UNIDAD ADMINISTRATIVA ESPECIAL 3201.092	FORMATO
	ACTA DE MODIFICACIÓN DE CANTIDADES - SIN AUMENTO DE VALOR NO. 01 DEL CONTRATO No. 24001127 H4 A DE 2024

CONDICIONES GENERALES

NÚMERO DE CONTRATO	No. 24001127 H4 A DE 2024
CLASE DE CONTRATO	CONTRATO DE OBRA
CONTRATANTE	UNIDAD ADMINISTRATIVA ESPECIAL DE AERONÁUTICA CIVIL – AEROCIVIL
CONTRATISTA	SERIN S.A.S. - SERVICIOS INTEGRALES DE INGENIERÍA S.A.S. con NIT 901.058.985-8
OBJETO	REALIZAR MANTENIMIENTO DE LA INFRAESTRUCTURA AEROPORTUARIA DE LAS ÁREAS A CARGO DE LA AEROCIVIL EN EL AEROPUERTO DE RIONEGRO.
VALOR	DOSCIENTOS TREINTA Y SEIS MILLONES DOSCIENTOS SESENTA Y DOS MIL SETECIENTOS UN PESOS M/CTE (\$236.262.701.00), INCLUIDO IVA SOBRE UTILIDAD
PLAZO	SETENTA Y CINCO (75) DÍAS CALENDARIO O HASTA EL 31 DE DICIEMBRE DE 2024 (Lo que primero ocurra)
PRORROGA 1	DEL 26 DE DICIEMBRE DE 2024 AL 31 DE ENERO DE 2025
CDP	6624 del 05 de agosto de 2024
RP	41024 del 30 de septiembre de 2024
FECHA LEGALIZACIÓN	11 de octubre de 2024
SUPERVISOR Y/O INTERVENTOR	ÁLVARO HERNÁN RESTREPO GUZMÁN

En la ciudad de Rionegro, el 13 de enero de 2025 Se reunieron: DIEGO ROLANDO GUTIÉRREZ CASTRO identificado con cédula de ciudadanía No. 80.833.443 de Bogotá DC, obrando en calidad de representante legal del contratista SERIN S.A.S. - SERVICIOS INTEGRALES DE INGENIERÍA S.A.S. con NIT 901.058.985-8 y ÁLVARO HERNÁN RESTREPO GUZMÁN, Identificado con cédula de ciudadanía No. 98.543.957, obrando en calidad de supervisor, para ejercer la vigilancia y control del contrato con el objeto de acordar, aprobar y modificar las cantidades de obra del contrato de Obra Pública No. 24001127 H4 A DE 2024.

 AERONÁUTICA CIVIL UNIDAD ADMINISTRATIVA ESPECIAL	FORMATO
	ACTA No. 01 DE MODIFICACIÓN DE CANTIDADES SIN AUMENTO DE VALOR No 01 DEL CONTRATO No. 24001127 H4 A DE 2024.
3201.092	

CONSIDERANDOS:

- De acuerdo a las condiciones actuales presentes de las instalaciones de la Aeronáutica Civil y en el Aeropuerto de Rionegro, y teniendo en cuenta las revisiones realizadas en campo por parte del personal de obra y personal técnico de la entidad, se hace necesario realizar la modificación de cantidades al contrato de obra 24001127 H4 A DE 2024, a razón de que una vez realizadas las revisiones mencionadas se evidenció la presencia de mayores y menores cantidades dentro del contrato para cumplir las necesidades demandadas por parte de la entidad, de la siguiente manera:

- MAYORES CANTIDADES**

Una vez realizadas las intervenciones en el sitio de los trabajos a realizar de manera conjunta entre el personal de obra y el personal de la supervisión de la entidad se evidencio las siguientes mayores cantidades:

ÍTEM	DESCRIPCIÓN	UND	[+/-]	CANTIDAD	CANTIDAD ACTUALIZADA	OBSERVACIONES
2	EDIFICIO ADMINISTRATIVO					
2.21	Completar avisos: "Aeronáutica civil - Unidad administrativa especial - regional noroccidente", con la palabra "NOROCCIDENTE", tipo señalética acrílica o letras corte láser, 3mm de espesor plano, nombre RE, fondo azul letras blancas, de dimensiones 0,45 x 4,00 m aproximadamente, incluye instalación	un	+	1,00	3,00	Realizada la inspección en campo y verificadas las medidas correspondientes en acompañamiento por el personal de la supervisión, se evidenció que, de acuerdo a los trabajos a realizar en el aeropuerto, se presentan mayores cantidades para el presente ítem.
3	PLAN DE VUELO					
3.10	Pintura interna general en muros, antepechos, cielos con pintura de primera calidad, sobre columnas, muro, cielos, vigas y/o sobre pintura existente, color a definir, en todas las superficies a pintar, se aplicarán cuantas manos de pintura e imprimantes sean necesarios. Incluye todo tipo de resanes y preparación de superficie; Incluye recursos, andamios, acomodación mobiliaria y herramienta menor y limpieza	m2	+	61,62	155,22	Realizada la inspección en campo y verificadas las medidas correspondientes en acompañamiento por el personal de la supervisión, se evidenció que, de acuerdo a los trabajos a realizar en el aeropuerto, se presentan mayores cantidades para el presente ítem.
6	SALON DE DESCANSO CONDUCTORES					
6.16	Instalación de ductería metálica MTE de 1" con cajas y accesorios	m	+	37,50	43,50	Realizada la inspección en campo y verificadas las medidas correspondientes en acompañamiento por el personal de la supervisión, se evidenció que, de acuerdo a los trabajos a realizar en el aeropuerto, se presentan mayores cantidades para el presente ítem.

 AERONÁUTICA CIVIL UNIDAD ADMINISTRATIVA ESPECIAL 3201.092	FORMATO
	ACTA No. 01 DE MODIFICACIÓN DE CANTIDADES SIN AUMENTO DE VALOR No 01 DEL CONTRATO No. 24001127 H4 A DE 2024.

6.17	Alambrado de ducto con cable 3(12)+1(12) AWG de Cu THHN	m	+	40,00	46,00	Realizada la inspección en campo y verificadas las medidas correspondientes en acompañamiento por el personal de la supervisión, se evidenció que, de acuerdo a los trabajos a realizar en el aeropuerto, se presentan mayores cantidades para el presente ítem.
------	---	---	---	-------	-------	--

• **MENORES CANTIDADES**

Una vez realizadas las intervenciones en el sitio de los trabajos a realizar de manera conjunta entre el personal de obra y el personal de la supervisión de la entidad se evidencio las siguientes menores cantidades:

ÍTEM	DESCRIPCIÓN	UND	[+/-]	CANTIDAD	CANTIDADES ACTUALIZADAS	CANTIDADES ACTUALIZADAS
2	EDIFICIO ADMINISTRATIVO					
2.20	Logo circular en alto relieve, 120 cm de diámetro (aprox), en acrílico corte láser, logrando un alto relieve ensanduchado y acrílico cristal debajo y e acrílico color base encima de 8 mm aprox	un	-	-1,00	1,00	Realizada la inspección en campo y verificadas las medidas correspondientes en acompañamiento por el personal de la supervisión, se evidenció que, de acuerdo a los trabajos a realizar en el aeropuerto, se presentan menores cantidades para el presente ítem.
3	PLAN DE VUELO					
3.4	Punto sanitario, incluye sifón, regatas y resanes en acabados muros y pisos existentes, para instalar orinal de muros	un	-	-1,00	0,00	Realizada la inspección en campo y verificadas las medidas correspondientes en acompañamiento por el personal de la supervisión, se evidenció que, de acuerdo a los trabajos a realizar en el aeropuerto, se presentan menores cantidades para el presente ítem.
3.5	Punto hidráulico 1/2", salida galvanizada, regatas y resanes en acabados muros y pisos existentes, para instalar orinal de muros	un	-	-1,00	0,00	Realizada la inspección en campo y verificadas las medidas correspondientes en acompañamiento por el personal de la supervisión, se evidenció que, de acuerdo a los trabajos a realizar en el aeropuerto, se presentan menores cantidades para el presente ítem.
3.6	Orinal de muro mediano, entrada superior, incluye grifería fluxómetro de palanca y sensor	un	-	-1,00	0,00	Realizada la inspección en campo y verificadas las medidas correspondientes en acompañamiento por el personal de la supervisión, se evidenció que, de acuerdo a los trabajos a realizar en el aeropuerto, se presentan menores cantidades para el presente ítem.

 AERONÁUTICA CIVIL UNIDAD ADMINISTRATIVA ESPECIAL 3201.092	FORMATO
	ACTA No. 01 DE MODIFICACIÓN DE CANTIDADES SIN AUMENTO DE VALOR No 01 DEL CONTRATO No. 24001127 H4 A DE 2024.

9	ALMACÉN					
9.5	Pintura interna general en muros, antepechos, cielos con pintura de primera calidad, sobre columnas, muro, cielos, vigas y/o sobre pintura existente, color a definir, en todas las superficies a pintar, se aplicarán cuantas manos de pintura e imprimantes sean necesarios. Incluye todo tipo de resanes y preparación de superficie; Incluye recursos, andamios, acomodación mobiliario y herramienta menor y limpieza	m2	-	-53,60	45,00	Realizada la inspección en campo y verificadas las medidas correspondientes en acompañamiento por el personal de la supervisión, se evidenció que, de acuerdo a los trabajos a realizar en el aeropuerto, se presentan menores cantidades para el presente ítem.

2. Teniendo en cuenta las mayores y menores cantidades generados dentro del contrato de obra N° 24001127 H4 A DE 2024, NO varía su presupuesto del contrato como se observa a continuación:

ACUERDAN

1. Que las presentes modificaciones quedan consignadas en el cuadro de modificación de cantidades de Obra No 01 del contrato N° 24001127 H4 A DE 2024, el cual hace parte integral de la presente acta y está debidamente certificado por los supervisores.
2. Que la presente acta NO modifica el valor del contrato N° 24001127 H4 A DE 2024
3. El Contratista de obra no realizará ninguna reclamación a la entidad, sobre el contrato que se modifica mediante esta acta, en sus cantidades e ítems, incluyendo lucro cesante y/o daño emergente y/o mayor permanencia de equipos en el sitio de la obra.

En constancia y aceptación de lo anterior, se firma el día 13 de enero de 2025 por los que en ella intervinieron.



SERIN S.A.S. - SERVICIOS INTEGRALES DE INGENIERÍA S.A.S
DIEGO ROLANDO GUTIÉRREZ CASTRO
REPRESENTANTE LEGAL CONTRATISTA



ALVARO HERNÁN RESTREPO GUZMÁN
SUPERVISOR U.A.E.A



AERONÁUTICA CIVIL
UNIDAD ADMINISTRATIVA ESPECIAL

REALIZAR MANTENIMIENTO DE LA INFRAESTRUCTURA AEROPORTUARIA DE LAS AREAS A CARGO DE LA AEROCIVIL EN EL AEROPUERTO DE RIONEGRO

ACTA DE MODIFICACIÓN DE CANTIDADES -SIN AUMENTO DE VALOR No. 1

FECHA: 29/01/2025

VALOR INICIAL: \$ 236.262.701,00

CONTRATO No. 24001127 H4 A

ADICION: \$ -

VALOR TOTAL: \$ 236.262.701,00

SERIN S.A.S. - SERVICIOS INTEGRALES DE INGENIERIA S.A.S. con NIT 901.058.985-8

PLAZO INICIAL: SETENTA Y CINCO (75) DIAS CALENDARIO O HASTA EL 31 DE DICIEMBRE DE 2024 (Lo que primero ocurra)

FECHA INICIO: 11 DE OCTUBRE DE 2024

FECHA TERMINACIÓN CONTRACTUAL: 31 ENERO DE 2025

FECHA PRORROGA: DEL 26 DE DICIEMBRE DE 2024 AL 31 DE ENERO DE 2025

SUPERVISOR: ALVARO RESTREPO G.

ÍTEM	DESCRIPCIÓN	UNID AD	CANTIDAD	CONDICIONES INICIALES		MODIFICACION DE PRECIO Y CANTIDADES			CANTIDADES ACTUALIZADAS		
				VALOR UNITARIO	VALOR PARCIAL	[+/-]	CANTIDAD	VL TOTAL	CANTIDAD	PRECIO UNITARIO	VALOR PARCIAL
1	TORRE DE CONTROL										
1.1	Desmante piso técnico o piso falso, incluye el retiro de los paneles y estructuras de soporte o pedestales existentes, movimientos mobiliarios en coordinación con personal de soporte de la torre, cargue desde la torre a piso inferior disponible para cargar en vehículo, transporte y disposición final	m2	39,00	\$ 55.008,00	\$ 2.145.312,00		0,00	\$ -	39,00	\$ 55.008,00	\$ 2.145.312,00
1.2	Piso técnico o piso falso de servicio pesado y alta resistencia con paneles recubiertos en laminado o fórmica de alta presión, con altura final de 20 cm, aislamiento eléctrico; incluye suministro e instalación de estructuras de soporte o pedestales en material no corrosivo y paneles o baldosas de 60 x 60 cm, cargue, transporte e instalación, con movimiento de mobiliario en coordinación con personal de soporte de la torre	m2	39,00	\$ 1.169.356,00	\$ 45.604.884,00		0,00	\$ -	39,00	\$ 1.169.356,00	\$ 45.604.884,00
1.3	Pintura interna general con pintura de primera calidad, sobre columnas, muro, cielos, vigas y/o sobre pintura existente, color a definir, en todas las superficies a pintar, se aplicarán cuantas manos de pintura e imprimantes sean necesarios. Incluye todo tipo de resanes y preparación de superficie; Incluye recursos, andamios, acomodación mobiliario y herramienta menor y limpieza	m2	40,24	\$ 26.771,00	\$ 1.077.265,00		0,00	\$ -	40,24	\$ 26.771,00	\$ 1.077.265,00
1.4	Mantenimiento aparatos y puntos hidrosanitarios, incluye corrección fugas hidráulicas y fugas en sifones o desagües, cambio de accesorios en mal estado de abastos metálicos o flexibles alta resistencia con llave de control o sistema de desagüe en sifones o flange de sanitarios y mantenimiento y reparación de fluxómetro eléctrico o mecánico, cambio baterías y suministro 1 par adicional, hasta dejar el aparato sanitario en correcto funcionamiento	un	5,00	\$ 141.993,00	\$ 709.965,00		0,00	\$ -	5,00	\$ 141.993,00	\$ 709.965,00
1.5	Mantenimiento desagües de 2" a 6", incluye manejo rejilla, sondear red sanitaria, reinstalar o cambiar rejilla o rejilla sifón, lo que aplique, hasta dejarlo en correcto funcionamiento	un	2,00	\$ 93.536,00	\$ 187.072,00		0,00	\$ -	2,00	\$ 93.536,00	\$ 187.072,00
1.6	Extractor industrial 10", 110 voltios, aspa metálica, rejilla de seguridad, terminado en pintura homeable, incluye suministro, instalación, retiro del existente de mitad del diámetro, preparación del punto de instalación con acabado y conexión a salida eléctrica con caja y accesorios eléctricos	un	1,00	\$ 560.813,00	\$ 560.813,00		0,00	\$ -	1,00	\$ 560.813,00	\$ 560.813,00
1.7	Retiro ventana de aluminio y vidrio en mal estado de dimensiones 1,70 * 1,16, incluye cargue, transporte y disposición según orientación de la supervisión y acabado de filetes muros hasta dejar adecuado para la nueva ventana	un	1,00	\$ 106.197,00	\$ 106.197,00		0,00	\$ -	1,00	\$ 106.197,00	\$ 106.197,00
1.8	Ventana antiruido de dimensiones 1,70 x 1,16, incluye suministro e instalación, marco, y vidrio con espesor mínimo de 6 mm, color bronce o película adhesiva, diseño en 2 secciones, marco fijo abajo y luceta de apertura horizontal en parte superior	m2	1,97	\$ 801.844,00	\$ 1.581.236,00		0,00	\$ -	1,97	\$ 801.844,00	\$ 1.581.236,00
1.9	Revestimiento de muros internos con paneles antiruido en alcoba de descanso	m2	28,14	\$ 527.403,00	\$ 14.840.329,00		0,00	\$ -	28,14	\$ 527.403,00	\$ 14.840.329,00
1.10	Pintura de estructura escaleras caracol de emergencia torre de control, incluye preparar superficie, recursos y pintura, son 127 huellas de 0,3 * 0,8 m, mas desarrollo de elementos a pintar con dimensiones 0,8 * 1,0 * 127	m	139,70	\$ 26.771,00	\$ 3.739.909,00		0,00	\$ -	139,70	\$ 26.771,00	\$ 3.739.909,00
1.11	Cinta antideslizante para escaleras con ancho de 5 cm, incluye recursos, e instalación	m	101,60	\$ 17.898,00	\$ 1.818.437,00		0,00	\$ -	101,60	\$ 17.898,00	\$ 1.818.437,00
	SUBTOTAL TORRE DE CONTROL				\$ 72.371.419,00			\$ -			\$ 72.371.419,00
2	EDIFICIO ADMINISTRATIVO										
2.1	Mantenimiento aparatos y puntos hidrosanitarios, incluye corrección fugas hidráulicas y fugas en sifones o desagües, cambio de accesorios en mal estado de abastos metálicos o flexibles alta resistencia con llave de control o sistema de desagüe en sifones o flange de sanitarios y mantenimiento y reparación de fluxómetro eléctrico o mecánico, cambio baterías y suministro 1 par adicional, hasta dejar el aparato sanitario en correcto funcionamiento	un	30,00	\$ 141.993,00	\$ 4.259.790,00		0,00	\$ -	30,00	\$ 141.993,00	\$ 4.259.790,00
2.2	Mantenimiento desagües de 2" a 6", incluye manejo rejilla, sondear red sanitaria, reinstalar o cambiar rejilla o rejilla sifón, lo que aplique, hasta dejarlo en correcto funcionamiento	un	10,00	\$ 93.536,00	\$ 935.360,00		0,00	\$ -	10,00	\$ 93.536,00	\$ 935.360,00
2.3	Resane grieta en muro, con aditivo flexible, incluye estuco y pintura sector	m	1,00	\$ 100.751,00	\$ 100.751,00		0,00	\$ -	1,00	\$ 100.751,00	\$ 100.751,00
2.4	Reparación de cielo raso en superboard o drywall, según existente, reemplazo lámina	m2	1,00	\$ 114.549,00	\$ 114.549,00		0,00	\$ -	1,00	\$ 114.549,00	\$ 114.549,00
2.5	Chapa pomo puerta cocina, incluye recursos, instalación y retiro de la existente en mal estado	un	1,00	\$ 116.936,00	\$ 116.936,00		0,00	\$ -	1,00	\$ 116.936,00	\$ 116.936,00
2.6	Mantenimiento mueble cocina lado administrativo, por desajustes en cerraduras o bisagras, considerar cambios de bisagras	un	1,00	\$ 150.346,00	\$ 150.346,00		0,00	\$ -	1,00	\$ 150.346,00	\$ 150.346,00

2.7	Papel vinilo adhesivo impreso full color, laminado mate, personalizado en vidrios laterales de sala de lactancia, con detalle apropiados	cm2	157664,00	\$ 20,00	\$ 3.153.280,00		0,00	\$ -	157664,00	\$ 20,00	\$ 3.153.280,00	
2.8	Suministro e instalación cortinas black out, telon blanco manual, pentagrama o similar, con barrera protectora que aislan el frío / calor y ruido al interior. Incluye recursos, instalación y diseño de logo Aeronautica mas descripción "AERONAUTICA CIVIL Unidad Administrativa Especial - Regional Noroccidente", distribuidos en los 3 modulos de cortinas. El numero de cortinas son 5 cada una de 1,16 de acnho por 2,5 m de largo. verificar dimensiones antes de construir.	m2	14,50	\$ 200.461,00	\$ 2.906.685,00		0,00	\$ -	14,50	\$ 200.461,00	\$ 2.906.685,00	
2.9	Enchape cerámica en pared salon comedor sector lavaplatos, acorde al ambiente, incluye filetes y retiro del existente quebrado con retiro y disposición final	m2	2,58	\$ 107.426,00	\$ 276.880,00		0,00	\$ -	2,58	\$ 107.426,00	\$ 276.880,00	
2.10	Reparación junta de dilatación en muro-columna, con aditivo flexible de color adecuado, evitando daños en el nuevo enchape	m	1,81	\$ 22.671,00	\$ 41.035,00		0,00	\$ -	1,81	\$ 22.671,00	\$ 41.035,00	
2.11	Corregir sujeción de tablon de sillar ventanal en salon comedor por soltura, incluye, elementos de fijación, liston madera noble de 3,0 m x 2" x 1", lijado y aplicación barniz, la dimensión del tablón existente es de 5,75 m de largo x 0,27 m de ancho	un	1,00	\$ 202.847,00	\$ 202.847,00		0,00	\$ -	1,00	\$ 202.847,00	\$ 202.847,00	
2.12	Pintura interna general en muros, antepechos, cielos con pintura de primera calidad, sobre columnas, muro, cielos, vigas y/o sobre pintura existente, color a definir, en todas las superficies a pintar, se aplicarán cuantas manos de pintura e imprimantes sean necesarios. Incluye todo tipo de resanes y preparación de superficie; Incluye recursos, andamios, acomodación mobiliario y herramienta menor y limpieza	m2	4,31	\$ 26.771,00	\$ 115.450,00		0,00	\$ -	4,31	\$ 26.771,00	\$ 115.450,00	
2.13	Modificación ventanal en aluminio anonizado, con cerradura, modificando vidrio fijo por ala batiente de manera horizontal, para airear oficinas, con dimensiones: en Contratación y TH de 1,35 * 2,20, en Análisis 1,35 x 2,20, incluye vidrio bronce o película adhesiva protección solar.	m2	8,91	\$ 427.173,00	\$ 3.806.111,00		0,00	\$ -	8,91	\$ 427.173,00	\$ 3.806.111,00	
2.14	Papel vinilo sandblasting opaco sin cortes, adhesivo para vidrios superiores archivo y otras, con acabado mate, incluye preparacion de superficie	cm2	456633,00	\$ 21,00	\$ 9.589.293,00		0,00	\$ -	456633,00	\$ 21,00	\$ 9.589.293,00	
2.15	Avisos en vinilo de rotulación adhesiva con corte ploter, descolillado listo para adherir, instalado bajo el logo existente en vidrieras con descripción "AERONAUTICA CIVIL Unidad Administrativa Especial - Regional Noroccidente", dimensiones aproximadas 0,65 x 0,16, ver color y dimensionar en sitio	cm2	36400,00	\$ 39,00	\$ 1.419.600,00		0,00	\$ -	36400,00	\$ 39,00	\$ 1.419.600,00	
2.16	Avisos en Vinilo de rotulación adhesiva con corte de plotter, descolillado listo para adherir, nombre oficinas, fondo azul letras blancas, de dimensiones 0,30 x 0,20, aproximadamente, incluye instalación	cm2	27600,00	\$ 39,00	\$ 1.076.400,00		0,00	\$ -	27600,00	\$ 39,00	\$ 1.076.400,00	
2.17	Reparación junta de dilatación acabado piso de puente acceso, con aditivo flexible de color adecuado, evitando daños en el nuevo enchape	m	17,70	\$ 22.671,00	\$ 401.277,00		0,00	\$ -	17,70	\$ 22.671,00	\$ 401.277,00	
2.18	Reparación fuga de agua por desajustes en accesorios de la red de impulsión de motobomba eléctrica, localizada en foso escaleras emergencia de torre de control, incluye desarme de muñeco de impulsión, cambio de accesorios de empalme en 1" en tubo de cobre y aplicar soldadura adecuada, hasta dejar en correcto funcionamiento	un	1,00	\$ 334.102,00	\$ 334.102,00		0,00	\$ -	1,00	\$ 334.102,00	\$ 334.102,00	
2.19	Logo circular en alto relieve, 86 cm de diametro (aprox), en acrilico corte láser, logrando un alto relieve ensanduchado y acrilico cristal debajo y en acrilico color base encima de 8 mm aprox	un	2,00	\$ 1.384.135,00	\$ 2.768.270,00		0,00	\$ -	2,00	\$ 1.384.135,00	\$ 2.768.270,00	
2.20	Logo circular en alto relieve, 120 cm de diametro (aprox), en acrilico corte láser, logrando un alto relieve ensanduchado y acrilico cristal debajo y e acrilico color base encima de 8 mm aprox	un	2,00	\$ 1.825.627,00	\$ 3.651.254,00		-	-1,00	\$ 1.825.627,00	1,00	\$ 1.825.627,00	\$ 1.825.627,00
2.21	Completar avisos: "Aeronautica civil - Unidad administrativa especial - regional noroccidente", con la palabra "NOROCCIDENTE", tipo señaletica acrilica o letras corte láser, 3mm de espesor plano, nombre RE, fondo azul letras blancas, de dimensiones 0,45 x 4,00 m aproximadamente, incluye instalación	un	2,00	\$ 1.610.847,00	\$ 3.221.694,00		+	1,00	\$ 1.610.847,00	3,00	\$ 1.610.847,00	\$ 4.832.541,00
2.22	Avisos: "Aeronautica civil - Unidad administrativa especial - regional noroccidente" con la palabra "NOROCCIDENTE", tipo señaletica acrilica o letras corte láser, 3mm de espesor plano, nombre RE, fondo azul letras blancas, de dimensiones 0,5 x 5,0 m. aproximadamente, incluye instalación	un	1,00	\$ 2.088.135,00	\$ 2.088.135,00		0,00	\$ -	1,00	\$ 2.088.135,00	\$ 2.088.135,00	
SUBTOTAL EDIFICIO ADMINISTRATIVO						\$ 40.730.045,00					\$ 40.515.265,00	
3 PLAN DE VUELO												
3.1	Muro en DRYWALL ST 1/2" o superboard doble cara espesor maximo=0,10 M, con lamina interna antiruido en fibra de vidrio acolchada o espuma acustica, incluye recursos, instalación, acabado en estuco y pintura, incluye 1 puerta emboradora con marco	m2	14,91	\$ 211.782,00	\$ 3.156.653,00		0,00	\$ -	14,91	\$ 211.782,00	\$ 3.156.653,00	
3.2	Vidrio templado cabina baño-ducha, 0,75 * 1,8, incluye instalación, correderas o de apertura y sistema de fijación	un	1,00	\$ 1.288.678,00	\$ 1.288.678,00		0,00	\$ -	1,00	\$ 1.288.678,00	\$ 1.288.678,00	
3.3	Meson para cocina en cuarzonina y grano pulido y mueble inferior, instalado, lavaplatos izquierdo, incluye accesorios hidrosanitarios, abasto con llave de control en manguera flexible metalica y desagues con sifón y estufa electrica 2 puestos	m	1,20	\$ 2.117.567,00	\$ 2.541.080,00		0,00	\$ -	1,20	\$ 2.117.567,00	\$ 2.541.080,00	
3.4	Punto sanitario, incluye sifón, regatas y resanes en acabados muros y pisos existentes, para instalar orinal de muros	un	1,00	\$ 448.651,00	\$ 448.651,00		-	-1,00	\$ 448.651,00	0,00	\$ 448.651,00	\$ -
3.5	Punto hidráulico 1/2", salida galvanizada, regatas y resanes en acabados muros y pisos existentes, para instalar orinal de muros	un	1,00	\$ 317.397,00	\$ 317.397,00		-	-1,00	\$ 317.397,00	0,00	\$ 317.397,00	\$ -
3.6	Orinal de muro mediante, entrada superior, incluye grifería fluxometro de palanca y sensor	un	1,00	\$ 2.016.542,00	\$ 2.016.542,00		-	-1,00	\$ 2.016.542,00	0,00	\$ 2.016.542,00	\$ -
3.7	Mantenimiento aparatos y puntos hidrosanitarios, incluye corrección fugas hidraulicas y fugas en sifones o desagues, cambio de accesorios en mal estado de abastos metálicos o flexibles alta resistencia con llave de control o sistema de desagüe en sifones o flange de sanitarios y mantenimiento y reparación de fluxómetro eléctrico o mecánico, cambio baterías y suministro 1 par adicional, hasta dejar el aparato sanitario en correcto funcionamiento	un	4,00	\$ 141.993,00	\$ 567.972,00		0,00	\$ -	4,00	\$ 141.993,00	\$ 567.972,00	

3.8	Panel Led luz fria 60 x 60, 40 W mínimo, 3500 lumens, 110 V, de incrustar en cielo falso, incluye recurso, conexiones adecuadas y retiro de lampaa existente mal estado. Nota: verificar medidas antes de adquirir para coincidir con el vano existente (de no ser así, ajustar vano)	un	10,00	\$ 274.441,00	\$ 2.744.410,00		0,00	\$ -	10,00	\$ 274.441,00	\$ 2.744.410,00
3.9	Mantenimiento desagües de 2" a 6", incluye manejo rejilla, sondear red sanitaria, reinstalar o cambiar rejilla o rejilla sifón, lo que aplique, hasta dejarlo en correcto funcionamiento	un	4,00	\$ 93.536,00	\$ 374.144,00		0,00	\$ -	4,00	\$ 93.536,00	\$ 374.144,00
3.10	Pintura interna general en muros, antepechos, cielos con pintura de primera calidad, sobre columnas, muro, cielos, vigas y/o sobre pintura existente, color a definir, en todas las superficies a pintar, se aplicarán cuantas manos de pintura e imprimantes sean necesarios. Incluye todo tipo de resanes y preparación de superficie; Incluye recursos, andamios, acomodación mobiliario y herramienta menor y limpieza	m2	93,60	\$ 26.771,00	\$ 2.505.766,00	+	61,62	\$ 1.649.648,00	155,22	\$ 26.771,00	\$ 4.155.414,00
3.11	Mantenimiento y pintura a puerta metálica entamborada de acceso a unidad sanitaria, incluye recursos, grateado, aplicar anticorrosiva y pintura de acabado	un	1,00	\$ 313.937,00	\$ 313.937,00		0,00	\$ -	1,00	\$ 313.937,00	\$ 313.937,00
3.12	Reparación junta de dilatación en lavamanos-pared, con aditivo flexible de color adecuado, evitando daños en el nuevo enchape	m	1,81	\$ 22.671,00	\$ 41.035,00		0,00	\$ -	1,81	\$ 22.671,00	\$ 41.035,00
SUBTOTAL PLAN DE VUELO					\$ 16.316.265,00			\$ -		\$ 1.132.942,00	\$ 15.183.323,00
4 GIMNASIO											
4.1	Reparación y revisión punto sanitario 2" en pared, incluye destacar, accesorio tapon y resanes en acabados muro	un	1,00	\$ 220.017,00	\$ 220.017,00		0,00	\$ -	1,00	\$ 220.017,00	\$ 220.017,00
4.2	Mantenimiento aparatos y puntos hidrosanitarios, incluye corrección fugas hidráulicas y fugas en sifones o desagües, cambio de accesorios en mal estado de abastos metálicos o flexibles alta resistencia con llave de control o sistema de desagüe en sifones o flange de sanitarios y mantenimiento y reparación de fluxómetro eléctrico o mecánico, cambio baterías y suministro 1 par adicional, hasta dejar el aparato sanitario en correcto funcionamiento	un	3,00	\$ 141.993,00	\$ 425.979,00		0,00	\$ -	3,00	\$ 141.993,00	\$ 425.979,00
4.3	Mantenimiento desagües de 2" a 6", incluye manejo rejilla, sondear red sanitaria, reinstalar o cambiar rejilla o rejilla sifón, lo que aplique, hasta dejarlo en correcto funcionamiento	un	3,00	\$ 93.536,00	\$ 280.608,00		0,00	\$ -	3,00	\$ 93.536,00	\$ 280.608,00
4.4	Fluxometro sanitario con sensor electrico, incluye recurso, instalación y retiro del existente	un	1,00	\$ 4.278.887,00	\$ 4.278.887,00		0,00	\$ -	1,00	\$ 4.278.887,00	\$ 4.278.887,00
4.5	Grifo llave sensor electrico para lavamanos, incluye recursos, instalación y retiro del existente en mal estado	un	2,00	\$ 567.973,00	\$ 1.135.946,00		0,00	\$ -	2,00	\$ 567.973,00	\$ 1.135.946,00
4.6	Juego de incrustaciones en ducha, incluye recurso e instalación, jabonera, 2 ganchos toalleros, canastilla de pared. Selección acorde con acabados	un	2,00	\$ 519.051,00	\$ 1.038.102,00		0,00	\$ -	2,00	\$ 519.051,00	\$ 1.038.102,00
4.7	Taquilla (lockers) para gimnasios, construido en madera prensada, incluye recurso e instalación, cerradura con llave para cada lockers y dimensiones por cada taquilla según ficha técnica	m2	6,43	\$ 1.033.329,00	\$ 6.646.372,00		0,00	\$ -	6,43	\$ 1.033.329,00	\$ 6.646.372,00
4.8	Resane grieta en muro, con aditivo flexible, incluye estuco y pintura sector	m	3,00	\$ 100.751,00	\$ 302.253,00		0,00	\$ -	3,00	\$ 100.751,00	\$ 302.253,00
4.9	Pintura interna general en muros, antepechos, cielos con pintura de primera calidad, sobre columnas, muro, cielos, vigas y/o sobre pintura existente, color a definir, en todas las superficies a pintar, se aplicarán cuantas manos de pintura e imprimantes sean necesarios. Incluye todo tipo de resanes y preparación de superficie; Incluye recursos, andamios, acomodación mobiliario y herramienta menor y limpieza	m2	96,74	\$ 26.771,00	\$ 2.589.719,00		0,00	\$ -	96,74	\$ 26.771,00	\$ 2.589.719,00
4.10	Techo en lamina alveolar en policarbonato bronce, 6 mm, tipo pergola, soportado en estructura metálica tipo tubo rectangular metálicos 120 x 60 x 2 mm x 6,00 m (peso 5,59 kg/m.), usando un perfil c/1.0 m, para fijar entre muros distanciados a 4,10 m. y longitud de techo de 5,90 m, incluye recursos, elementos de fijación, anticorrosivo y pintura en estructura metálica, instalación. El peso de perfil por metro cuadrado de techo a usar es aproximado a 6,24 kg/m2), sin embargo se ha de presentar diseño a supervisión	m2	24,19	\$ 183.278,00	\$ 4.433.495,00		0,00	\$ -	24,19	\$ 183.278,00	\$ 4.433.495,00
4.11	Retiro piedra suelta de jardinera o reacomodación en resto de área, incluye cargue, transporte y disposición	m3	1,00	\$ 214.780,00	\$ 214.780,00		0,00	\$ -	1,00	\$ 214.780,00	\$ 214.780,00
4.12	Punto sanitario, incluye sifón, regatas y resanes en acabados muros y pisos existentes, para instalar orinal de muros traslado desague	un	1,00	\$ 448.651,00	\$ 448.651,00		0,00	\$ -	1,00	\$ 448.651,00	\$ 448.651,00
4.13	Piso en concreto 210 kg/cm con espesor 10 cm, acabado rustico	m2	20,50	\$ 77.559,00	\$ 1.589.960,00		0,00	\$ -	20,50	\$ 77.559,00	\$ 1.589.960,00
4.14	Piso en baldosa de granito monocapa 40 x 40 cm, con grano y baldosa similar a la existente, incluye recursos, instalación, destroncada, pulida, brillada y todo lo necesario para su correcto funcionamiento	m2	20,50	\$ 230.053,00	\$ 4.716.087,00		0,00	\$ -	20,50	\$ 230.053,00	\$ 4.716.087,00
SUBTOTAL GIMNASIO					\$ 28.320.856,00			\$ -		\$ -	\$ 28.320.856,00
5 PARQUEADERO											
5.1	Reparación junta de dilatación en piso de parqueadero de 2 centímetros de ancho, con aditivo en poliuretano monocomponente (rinde: 18 m/gl), previa instalación de cordón de espuma 5/8" de diametro aproximadamente. Incluye retiro de la existente, recursos, instalación y limpieza	m	247,31	\$ 35.231,00	\$ 8.712.908,00		0,00	\$ -	247,31	\$ 35.231,00	\$ 8.712.908,00
SUBTOTAL PARQUEADERO					\$ 8.712.908,00			\$ -		\$ -	\$ 8.712.908,00
6 SALON DE DESCANSO CONDUCTORES											
6.1	Puerta en aluminio anodizado y vidrio polarizado y cerradura, de dimensiones 2,1 x 1,0. Incluye recursos, instalación	un	1,00	\$ 859.118,00	\$ 859.118,00		0,00	\$ -	1,00	\$ 859.118,00	\$ 859.118,00
6.2	Lamina alveolar en policarbonato bronce 6,00 m en ventanas reja superiores, incluye recursos e instalación en ventanas con soportes laterales en marco	m2	2,23	\$ 128.868,00	\$ 287.698,00		0,00	\$ -	2,23	\$ 128.868,00	\$ 287.698,00
6.3	Meson para cocina en cuarzonina y grano pulido y mueble inferior, instalado, lavaplatos izquierdo, incluye accesorios hidrosanitarios, abasto con llave de control en manguera flexible metálica y desagües con sifón y estufa eléctrica 2 puestos	m	1,40	\$ 2.117.567,00	\$ 2.964.594,00		0,00	\$ -	1,40	\$ 2.117.567,00	\$ 2.964.594,00
6.4	Meson comedor en cuarzonina y grano pulido y mueble inferior tipo escritorio o mesa, instalado	m	1,14	\$ 1.017.817,00	\$ 1.160.311,00		0,00	\$ -	1,14	\$ 1.017.817,00	\$ 1.160.311,00
6.5	Mantenimiento desagües de 2" a 6", incluye manejo rejilla, sondear red sanitaria, reinstalar o cambiar rejilla o rejilla sifón, lo que aplique, hasta dejarlo en correcto funcionamiento	un	2,00	\$ 93.536,00	\$ 187.072,00		0,00	\$ -	2,00	\$ 93.536,00	\$ 187.072,00
6.6	Cielo raso en PVC. Incluye perfilera, esquineros y los accesorios para su correcta instalación, registros para accesos y lamparas planas	m2	31,02	\$ 125.288,00	\$ 3.886.121,00		0,00	\$ -	31,02	\$ 125.288,00	\$ 3.886.121,00

6.7	Chapa pomo puerta alcoba, incluye recursos, instalación y retiro de la existente en mal estado	un	1,00	\$ 116.936,00	\$ 116.936,00		0,00	\$ -	1,00	\$ 116.936,00	\$ 116.936,00
6.8	Puerta de ducha en acrílico y marco en aluminio 0,70 x 2,0 m. incluye recurso e instalación	un	1,00	\$ 532.176,00	\$ 532.176,00		0,00	\$ -	1,00	\$ 532.176,00	\$ 532.176,00
6.9	Division baño en acero inoxidable entamborado (separar orinal de muro), 0,45 * 1,80	m2	0,81	\$ 1.794.957,00	\$ 1.453.915,00		0,00	\$ -	0,81	\$ 1.794.957,00	\$ 1.453.915,00
6.10	Demolición de muro en ladrillo o bloque o drywall, incluye recursos, cargue, transporte y disposición final	m2	2,48	\$ 38.780,00	\$ 96.174,00		0,00	\$ -	2,48	\$ 38.780,00	\$ 96.174,00
6.11	Filetes revoque	m	9,92	\$ 19.092,00	\$ 189.393,00		0,00	\$ -	9,92	\$ 19.092,00	\$ 189.393,00
6.12	Ventana antiruido de dimensiones 1,20 x 1,20, incluye suministro e instalación, marco, y vidrio con espesor mínimo de 6 mm, color bronce o película adhesiva, diseño en 2 secciones, marco fijo abajo y luceta de apertura horizontal en parte superior	m2	1,44	\$ 801.844,00	\$ 1.154.655,00		0,00	\$ -	1,44	\$ 801.844,00	\$ 1.154.655,00
6.13	Salida para tomacorriente general doble 123V 15A con polo a tierra, incluye 6.00 metros cable y tubería yacessorios	un	6,00	\$ 265.690,00	\$ 1.594.140,00		0,00	\$ -	6,00	\$ 265.690,00	\$ 1.594.140,00
6.14	Salida de alumbrado con interrupción simple o conmutable y tubería metálica MTE, incluye recursos e instalación, salida para la iluminación con caja octogonal metálica e interruptor de encendido, 14 metros de cableado en tubería	un	6,00	\$ 329.727,00	\$ 1.978.362,00		0,00	\$ -	6,00	\$ 329.727,00	\$ 1.978.362,00
6.15	Panel Led luz fría 60 x 60, 40 W mínimo, 3500 lumens, 110 V, de incrustar en cielo falso, incluye recurso, conexiones adecuadas y retiro de lampaa existente mal estado. Nota: verificar medidas antes de adquirir para coincidir con el vano existente (de no ser así, ajustar vano)	un	6,00	\$ 274.441,00	\$ 1.646.646,00		0,00	\$ -	6,00	\$ 274.441,00	\$ 1.646.646,00
6.16	Instalación de ductería metálica MTE de 1" con cajas y accesorios	m	6,00	\$ 49.197,00	\$ 295.182,00	+	37,50	\$ 1.844.888,00	43,50	\$ 49.197,00	\$ 2.140.070,00
6.17	Alambrado de ducto con cable 3(12)+1(12) AWG de Cu THHN	m	6,00	\$ 23.444,00	\$ 140.664,00	+	40,00	\$ 937.760,00	46,00	\$ 23.444,00	\$ 1.078.424,00
6.18	Tablero de distribución de 4 circuitos con puerta (caja breakers), pintura homeable, todas las protecciones que indica el cuadro de cargas para TD, incluye 4 interruptores	un	1,00	\$ 250.133,00	\$ 250.133,00		0,00	\$ -	1,00	\$ 250.133,00	\$ 250.133,00
6.19	Pintura interna general en muros, antepechos, cielos con pintura de primera calidad, sobre columnas, muro, cielos, vigas y/o sobre pintura existente, color a definir, en todas las superficies a pintar, se aplicarán cuantas manos de pintura e imprimantes sean necesarios. Incluye todo tipo de resanes y preparación de superficie; Incluye recursos, andamios, acomodación mobiliario y herramienta menor y limpieza	m2	54,73	\$ 26.771,00	\$ 1.465.177,00		0,00	\$ -	54,73	\$ 26.771,00	\$ 1.465.177,00
6.20	Pulido y brillado piso en baldosa de grano pulido	m2	31,02	\$ 66.820,00	\$ 2.072.589,00		0,00	\$ -	31,02	\$ 66.820,00	\$ 2.072.589,00
SUBTOTAL SALON DE DESCANSO CONDUCTORES					\$ 22.331.056,00			\$ 2.782.648,00		\$ 25.113.704,00	
7 SUBESTACIÓN DE ENERGIA									0,00		
7.1	Retiro meson cocina en mal estado de dimensiones 2,10 m de largo, incluye carue, transporte y disposición final	un	1,00	\$ 131.254,00	\$ 131.254,00		0,00	\$ -	1,00	\$ 131.254,00	\$ 131.254,00
7.2	Meson para cocina en cuarzonina y grano pulido y mueble inferior, instalado, lavaplatos izquierdo, incluye accesorios hidrosanitarios, abasto con llave de control en manguera flexible metálica y desagües con sifón y estufa eléctrica 2 puestos, verificar posiciones antes de construir	m	2,10	\$ 2.117.567,00	\$ 4.446.891,00		0,00	\$ -	2,10	\$ 2.117.567,00	\$ 4.446.891,00
7.3	Mantenimiento desagües de 2" a 6", incluye manejo rejilla, sondear red sanitaria, reinstalar o cambiar rejilla o rejilla sifón, lo que aplique, hasta dejarlo en correcto funcionamiento	un	2,00	\$ 93.536,00	\$ 187.072,00		0,00	\$ -	2,00	\$ 93.536,00	\$ 187.072,00
7.4	Juego de incrustaciones en ducha, incluye recurso e instalación, jabonera, 2 ganchos toalleros, canastilla de pared. Selección acorde con acabados	un	1,00	\$ 519.051,00	\$ 519.051,00		0,00	\$ -	1,00	\$ 519.051,00	\$ 519.051,00
7.5	Retiro lavamanos pequeños mal estado, sobreponer, de meson, incluye cargue, transporte y disposición final	un	2,00	\$ 65.627,00	\$ 131.254,00		0,00	\$ -	2,00	\$ 65.627,00	\$ 131.254,00
7.6	Lavamanos sobreponer tipo BE3067, blanco, incluye grifo lavamanos alto cromado, abasto con llave de control tipo manguera acero flexible y sifon cromado de descarga	un	2,00	\$ 851.959,00	\$ 1.703.918,00		0,00	\$ -	2,00	\$ 851.959,00	\$ 1.703.918,00
7.7	Tapa asiento sanitario cierre lento, según clase de aparato	un	1,00	\$ 264.895,00	\$ 264.895,00		0,00	\$ -	1,00	\$ 264.895,00	\$ 264.895,00
7.8	Mantenimiento aparatos y puntos hidrosanitarios, incluye corrección fugas hidráulicas y fugas en sifones o desagües, cambio de accesorios en mal estado de abastos metálicos o flexibles alta resistencia con llave de control o sistema de desagüe en sifones o flange de sanitarios y mantenimiento y reparación de fluxómetro eléctrico o mecánico, cambio baterías y suministro 1 par adicional, hasta dejar el aparato sanitario en correcto funcionamiento	un	3,00	\$ 141.993,00	\$ 425.979,00		0,00	\$ -	3,00	\$ 141.993,00	\$ 425.979,00
7.9	Extractor industrial 10", 110 voltios, aspa metálica, rejilla de seguridad, terminado en pintura homeable, incluye suministro, instalación, retiro del existente de mitad del diámetro, preparación del punto de instalación con acabado y conexión a salida eléctrica con caja y accesorios eléctricos	un	2,00	\$ 560.813,00	\$ 1.121.626,00		0,00	\$ -	2,00	\$ 560.813,00	\$ 1.121.626,00
7.10	Chapa pomo puerta cocina, incluye recursos, instalación y retiro de la existente en mal estado	un	1,00	\$ 116.936,00	\$ 116.936,00		0,00	\$ -	1,00	\$ 116.936,00	\$ 116.936,00
7.11	Piso laminado tipo madera, incluye recursos e instalación, retiro de tramo en mal estado	m2	2,00	\$ 127.675,00	\$ 255.350,00		0,00	\$ -	2,00	\$ 127.675,00	\$ 255.350,00
7.12	Perfil de transición (boca puerta) para piso laminado, incluye recursos e instalación y retiro de en mal estado	m	4,00	\$ 23.864,00	\$ 95.456,00		0,00	\$ -	4,00	\$ 23.864,00	\$ 95.456,00
7.13	Panel Led luz fría 60 x 60, 40 W mínimo, 3500 lumens, 110 V, de incrustar en cielo falso, incluye recurso, conexiones adecuadas y retiro de lampaa existente mal estado. Nota: verificar medidas antes de adquirir para coincidir con el vano existente (de no ser así, ajustar vano)	un	1,00	\$ 274.441,00	\$ 274.441,00		0,00	\$ -	1,00	\$ 274.441,00	\$ 274.441,00
7.14	Mantenimiento y reparación cerradura antipánico en puertas de emergencia	un	2,00	\$ 334.102,00	\$ 668.204,00		0,00	\$ -	2,00	\$ 334.102,00	\$ 668.204,00
7.15	Mantenimiento puerta corfrediza en aluminio, con cambio de sistema de rodamiento	un	1,00	\$ 357.966,00	\$ 357.966,00		0,00	\$ -	1,00	\$ 357.966,00	\$ 357.966,00
7.16	Adecuación bajante de agua de aire acondicionado, con recipiente tipo embudo, aseguramiento de tubería a pared, empotrado en anden y llevar a cuneta, en recorrido de 3,0 metros	un	1,00	\$ 286.373,00	\$ 286.373,00		0,00	\$ -	1,00	\$ 286.373,00	\$ 286.373,00
7.17	Pintura interna general en muros, antepechos, cielos con pintura de primera calidad, sobre columnas, muro, cielos, vigas y/o sobre pintura existente, color a definir, en todas las superficies a pintar, se aplicarán cuantas manos de pintura e imprimantes sean necesarios. Incluye todo tipo de resanes y preparación de superficie; Incluye recursos, andamios, acomodación mobiliario y herramienta menor y limpieza	m2	336,61	\$ 26.771,00	\$ 9.011.279,00		0,00	\$ -	336,61	\$ 26.771,00	\$ 9.011.279,00

7.18	Pintura dieléctrica en pisos	m2	326,49	\$ 31.544,00	\$ 10.298.801,00		0,00	\$ -	326,49	\$ 31.544,00	\$ 10.298.801,00
SUBTOTAL SUBESTACIÓN DE ENERGIA					\$ 30.296.746,00			\$ -			\$ 30.296.746,00
8	GIA (GRUPO INTERMEDIACION EN AEROPUERTOS) Atencion al usuario										
8.1	Reparación junta de dilatación acabado piso de puente acceso, con aditivo flexible de color adecuado, evitando daños en el nuevo enchape	m	8,70	\$ 22.671,00	\$ 197.238,00		0,00	\$ -	8,70	\$ 22.671,00	\$ 197.238,00
8.2	Reparación junta de dilatación en muro-columna, con aditivo flexible de color adecuado, evitando daños en el nuevo enchape	m	1,81	\$ 22.671,00	\$ 41.035,00		0,00	\$ -	1,81	\$ 22.671,00	\$ 41.035,00
8.3	Mantenimiento desagues de 2" a 6", incluye manejo rejilla, sondear red sanitaria, reinstalar o cambiar rejilla o rejilla sifón, lo que aplique, hasta dejarlo en correcto funcionamiento	un	1,00	\$ 93.536,00	\$ 93.536,00		0,00	\$ -	1,00	\$ 93.536,00	\$ 93.536,00
8.4	Mantenimiento salidas electricas, incluye verificar empalmes, cambio aparato de salida	un	3,00	\$ 99.492,00	\$ 298.476,00		0,00	\$ -	3,00	\$ 99.492,00	\$ 298.476,00
8.5	Mantenimiento aparatos y puntos hidrosanitarios, incluye corrección fugas hidraulicas y fugas en sifones o desagues, cambio de accesorios en mal estado de abastos metálicos o flexibles alta resistencia con llave de control o sistema de desagüe en sifones o flange de sanitarios y mantenimiento y reparación de fluxómetro eléctrico o mecánico, cambio baterías y suministro 1 par adicional, hasta dejar el aparato sanitario en correcto funcionamiento	un	2,00	\$ 141.993,00	\$ 283.986,00		0,00	\$ -	2,00	\$ 141.993,00	\$ 283.986,00
8.6	Pintura interna general en muros, antepechos, cielos con pintura de primera calidad, sobre columnas, muro, cielos, vigas y/o sobre pintura existente, color a definir, en todas las superficies a pintar, se aplicarán cuantas manos de pintura e imprimantes sean necesarios. Incluye todo tipo de resanes y preparación de superficie; Incluye recursos, andamios, acomodación mobiliario y herramienta menor y limpieza	m2	82,16	\$ 26.771,00	\$ 2.199.505,00		0,00	\$ -	82,16	\$ 26.771,00	\$ 2.199.505,00
SUBTOTAL GIA (GRUPO INTERMEDIACION EN AEROPUERTOS) Atencion al usuario					\$ 3.113.776,00			\$ -			\$ 3.113.776,00
9	ALMACEN										
9.1	Reparación techo por goteras, incluye insumos, amarras y silicona, M de O y aseo general	m2	18,20	\$ 26.251,00	\$ 477.768,00		0,00	\$ -	18,20	\$ 26.251,00	\$ 477.768,00
9.2	Lamina alveolar en policarbonato bronce 6,00 m en ventanas reja superiores, incluye recursos e instalación en ventanas con soportes laterales en marco	m2	17,73	\$ 128.868,00	\$ 2.284.830,00		0,00	\$ -	17,73	\$ 128.868,00	\$ 2.284.830,00
9.3	Ruana en techo, en zinc cal 20, doblada, pegada con chazos o similar y terminado en franja de mortero impermeable, con ancho de 0,9 metros minimo	m	32,70	\$ 126.481,00	\$ 4.135.929,00		0,00	\$ -	32,70	\$ 126.481,00	\$ 4.135.929,00
9.4	Reparación junta de dilatación en ventana muro, con aditivo flexible de color adecuado, evitando daños en perfleria y cuidando de impermeabilizar la ventana	m	31,80	\$ 22.671,00	\$ 720.938,00		0,00	\$ -	31,80	\$ 22.671,00	\$ 720.938,00
9.5	Pintura interna general en muros, antepechos, cielos con pintura de primera calidad, sobre columnas, muro, cielos, vigas y/o sobre pintura existente, color a definir, en todas las superficies a pintar, se aplicarán cuantas manos de pintura e imprimantes sean necesarios. Incluye todo tipo de resanes y preparación de superficie; Incluye recursos, andamios, acomodación mobiliario y herramienta menor y limpieza	m2	98,60	\$ 26.771,00	\$ 2.639.621,00		-53,60	\$ 1.434.926,00	45,00	\$ 26.771,00	\$ 1.204.695,00
9.6	Mantenimiento y cambio claves de cerraduras puertas, incluye 2 juegos de llaves	un	6,00	\$ 47.729,00	\$ 286.374,00		0,00	\$ -	6,00	\$ 47.729,00	\$ 286.374,00
SUBTOTAL ALMACEN					\$ 10.545.460,00			\$ 1.434.926,00			\$ 9.110.534,00
10	SAR (servicio de busqueda y salvamento)										
10.1	Puerta en aluminio anodizado y vidrio polarizado y cerradura, de dimensiones 2,05 x 1,0. Incluye recursos, instalación	un	1,00	\$ 859.118,00	\$ 859.118,00		0,00	\$ -	1,00	\$ 859.118,00	\$ 859.118,00
10.2	Mantenimiento aparatos y puntos hidrosanitarios, incluye corrección fugas hidraulicas y fugas en sifones o desagues, cambio de accesorios en mal estado de abastos metálicos o flexibles alta resistencia con llave de control o sistema de desagüe en sifones o flange de sanitarios y mantenimiento y reparación de fluxómetro eléctrico o mecánico, cambio baterías y suministro 1 par adicional, hasta dejar el aparato sanitario en correcto funcionamiento	un	5,00	\$ 141.993,00	\$ 709.965,00		0,00	\$ -	5,00	\$ 141.993,00	\$ 709.965,00
10.3	Mantenimiento desagues de 2" a 6", incluye manejo rejilla, sondear red sanitaria, reinstalar o cambiar rejilla o rejilla sifón, lo que aplique, hasta dejarlo en correcto funcionamiento	un	2,00	\$ 93.536,00	\$ 187.072,00		0,00	\$ -	2,00	\$ 93.536,00	\$ 187.072,00
SUBTOTAL SAR (servicio de busqueda y salvamento)					\$ 1.756.155,00			\$ -			\$ 1.756.155,00
COSTOS TOTALES INCLUYE AIU					\$ 234.494.686,00			\$ -			\$ 234.494.686,00
ADMINISTRACION				20%	\$ 37.221.379,00			\$ -			\$ 37.221.379,00
IMPREVISTOS				1%	\$ 1.861.069,00			\$ -			\$ 1.861.069,00
UTILIDAD				5%	\$ 9.305.345,00			\$ -			\$ 9.305.344,68
IVA				19%	\$ 1.768.015,00			\$ -			\$ 1.768.015,00
VALOR TOTAL					\$ 236.262.701,00			\$ -			\$ 236.262.701,00

Se firma el acta por quienes intervienen:

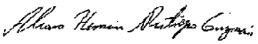
 DIEGO ROLANDO GUTIERREZ CASTRO Representante legal de SERIN S.A.S. - SERVICIOS INTEGRALES DE INGENIERIA S.A.S.	 ALVARO HERNAN RESTREPO GUZMAN SUPERVISOR
---	---



INFORME MODIFICATORIO 1

OBJETO DEL PROYECTO:

REALIZAR MANTENIMIENTO DE LA INFRAESTRUCTURA AEROPORTUARIA DE LAS ÁREAS A CARGO DE LA AEROCIVIL EN EL AEROPUERTO DE RIONEGRO.

CONTRATO:

No. 24001127 H4 DE 2024

CONTRATISTA:

SERIN S.A.S. - SERVICIOS INTEGRALES DE INGENIERÍA S.A.S. con NIT 901.058.985-8

CONTRATANTE:

UNIDAD ADMINISTRATIVA ESPECIAL DE AERONÁUTICA CIVIL – AEROCIVIL

SUPERVISOR:

ÁLVARO HERNÁN RESTREPO GUZMÁN

PLAZO INICIAL:

SETENTA Y CINCO (75) DÍAS CALENDARIO O HASTA EL 31 DE DICIEMBRE DE 2024 (Lo que primero ocurra)

PRORROGA:

26 DE DICIEMBRE DE 2024 AL 31 DE ENERO DE 2025

FECHA INICIO DE OBRA:

11 DE OCTUBRE DE 2024



INTRODUCCIÓN

El proyecto: “**REALIZAR MANTENIMIENTO DE LA INFRAESTRUCTURA AEROPORTUARIA DE LAS ÁREAS A CARGO DE LA AEROCIVIL EN EL AEROPUERTO DE RIONEGRO.**” pretende realizar el mantenimiento de las instalaciones de las áreas a cargo de la aeronáutica civil ubicadas en el aeropuerto de Rionegro.

El objetivo del presente documento es expresar la necesidad que actualmente se tiene debido al cambio de cantidades inicialmente con el objeto de brindar un espacio seguro, cómodo y en óptimo funcionamiento en las instalaciones del aeropuerto. Actividades que se enunciarán más adelante en el presente documento.

El presente informe corresponde a la ejecución del proyecto y descripción de la solicitud anteriormente nombrada.

MODIFICACIÓN DEL CONTRATO DE OBRA No 24001127 H4 DE 2024

Con el fin de proporcionar una infraestructura adecuada y en óptimo funcionamiento en las áreas a cargo de la aeronáutica civil ubicadas en el aeropuerto de Rionegro, se hizo necesario la realización de un balance de cantidades, evidenciándose con esto la aparición de mayores y menores cantidades dentro del contrato que se hacen necesarias de ejecutar.

De acuerdo a lo mencionado, a continuación, se muestran las mayores y menores cantidades y las actividades no previstas necesarias a incluir dentro del contrato de obra:

MENORES CANTIDADES.

Una vez realizadas las revisiones en el sitio de los trabajos de manera conjunta entre el personal de obra y de interventoría se evidencia que no se hace necesaria la ejecución total de las cantidades para los siguientes ítems:

ÍTEM	DESCRIPCIÓN	UND	[+/-]	CANTIDAD	CANTIDADES ACTUALIZADAS	CANTIDADES ACTUALIZADAS
2	EDIFICIO ADMINISTRATIVO					



2.20	Logo circular en alto relieve, 120 cm de diámetro (aprox), en acrílico corte láser, logrando un alto relieve ensanduchado y acrílico cristal debajo y e acrílico color base encima de 8 mm aprox	un	-	-1,00	1,00	Realizada la inspección en campo y verificadas las medidas correspondientes en acompañamiento por el personal de la supervisión, se evidenció que, de acuerdo a los trabajos a realizar en el aeropuerto, se presentan menores cantidades para el presente ítem.
3	PLAN DE VUELO					
3.4	Punto sanitario, incluye sifón, regatas y resanes en acabados muros y pisos existentes, para instalar orinal de muros	un	-	-1,00	0,00	Realizada la inspección en campo y verificadas las medidas correspondientes en acompañamiento por el personal de la supervisión, se evidenció que, de acuerdo a los trabajos a realizar en el aeropuerto, se presentan menores cantidades para el presente ítem.
3.5	Punto hidráulico 1/2", salida galvanizada, regatas y resanes en acabados muros y pisos existentes, para instalar orinal de muros	un	-	-1,00	0,00	Realizada la inspección en campo y verificadas las medidas correspondientes en acompañamiento por el personal de la supervisión, se evidenció que, de acuerdo a los trabajos a realizar en el aeropuerto, se presentan menores cantidades para el presente ítem.
3.6	Orinal de muro mediano, entrada superior, incluye grifería fluxómetro de palanca y sensor	un	-	-1,00	0,00	Realizada la inspección en campo y verificadas las medidas correspondientes en acompañamiento por el personal de la supervisión, se evidenció que, de acuerdo a los trabajos a realizar en el aeropuerto, se presentan menores cantidades para el presente ítem.
9	ALMACÉN					
9.5	Pintura interna general en muros, antepechos, cielos con pintura de primera calidad, sobre columnas, muro, cielos, vigas y/o sobre pintura existente, color a definir, en todas las superficies a pintar, se aplicarán cuantas manos de pintura e imprimantes sean necesarios. Incluye todo tipo de resanes y preparación de superficie; Incluye recursos, andamios, acomodación mobiliaria y herramienta menor y limpieza	m2	-	-53,60	45,00	Realizada la inspección en campo y verificadas las medidas correspondientes en acompañamiento por el personal de la supervisión, se evidenció que, de acuerdo a los trabajos a realizar en el aeropuerto, se presentan menores cantidades para el presente ítem.

MAYORES CANTIDADES

Una vez realizadas las revisiones en el sitio de los trabajos de manera conjunta entre el personal de obra y de interventoría se evidenció las siguientes mayores cantidades:

ÍTEM	DESCRIPCIÓN	UND	[+/-]	CANTIDAD	CANTIDAD ACTUALIZADA	OBSERVACIONES
2	EDIFICIO ADMINISTRATIVO					
2.21	Completar avisos: "Aeronáutica civil - Unidad administrativa especial - regional noroccidente", con la palabra "NOROCCIDENTE", tipo señalética acrílica o letras corte láser, 3mm de espesor plano, nombre RE, fondo azul letras blancas, de dimensiones 0,45 x 4,00 m aproximadamente, incluye instalación	un	+	1,00	3,00	Realizada la inspección en campo y verificadas las medidas correspondientes en acompañamiento por el personal de la supervisión, se evidenció que, de acuerdo a los trabajos a realizar en el aeropuerto, se presentan mayores cantidades para el presente ítem.
3	PLAN DE VUELO					
3.10	Pintura interna general en muros, antepechos, cielos con pintura de primera calidad, sobre columnas, muro, cielos, vigas y/o sobre pintura existente, color a definir, en todas las superficies a pintar, se aplicarán cuantas manos de pintura e imprimantes sean necesarios. Incluye todo tipo de resanes y preparación de superficie; Incluye recursos, andamios, acomodación mobiliaria y herramienta menor y limpieza	m2	+	61,62	155,22	Realizada la inspección en campo y verificadas las medidas correspondientes en acompañamiento por el personal de la supervisión, se evidenció que, de acuerdo a los trabajos a realizar en el aeropuerto, se presentan mayores cantidades para el presente ítem.
6	SALON DE DESCANSO CONDUCTORES					
6.16	Instalación de ductería metálica MTE de 1" con cajas y accesorios	m	+	37,50	43,50	Realizada la inspección en campo y verificadas las medidas correspondientes en acompañamiento por el personal de la supervisión, se evidenció que, de acuerdo a los trabajos a realizar en el aeropuerto, se presentan mayores cantidades para el presente ítem.
6.17	Alambrado de ducto con cable 3(12)+1(12) AWG de Cu THHN	m	+	40,00	46,00	Realizada la inspección en campo y verificadas las medidas correspondientes en acompañamiento por el personal de la supervisión, se evidenció que, de acuerdo a los trabajos a realizar en el aeropuerto, se presentan mayores cantidades para el presente ítem.



ACTIVIDADES EJECUTADAS POR EL CONTRATISTA

A continuación, se relacionan las actividades ejecutadas durante el presente periodo de tiempo:

ACTIVIDADES TÉCNICAS:

- Revisión de las cantidades obra ejecutadas de manera conjunta con el personal de la entidad.
- Aplicación de las especificaciones técnicas en cada uno de los procesos constructivos desarrollados en el presente periodo de tiempo.
- Seguimiento del proyecto de acuerdo a la programación.
- Revisión y cuantificación en el sitio de obra en acompañamiento con la interventoría, de las actividades no contempladas dentro del presupuesto inicial del contrato de obra, las cuales se hace necesario ejecutar.
- Realización del balance de cantidades.

ACTIVIDADES ADMINISTRATIVAS:

- Afiliación y pago de los aportes al sistema de seguridad social de las personas que participan dentro de la ejecución del proyecto.
- Gestión y obtención de los permisos de movilidad del personal que ejecuto las labores constructivas del proyecto.
- Gestión y obtención de los permisos de ingreso al aeropuerto Mandinga del personal que ejecuto las labores constructivas del proyecto.
- Actualización de las pólizas del contrato de obra de acuerdo al acta de inicio.
- Seguimiento a la programación de obra.

CONCLUSIONES Y RECOMENDACIONES:

- De acuerdo anterior se evidencia que dentro de la ejecución de las labores constructivas del proyecto se generaron mayores y menores cantidades y actividades no previstas, sin embargo, esto no genera afectación en el valor



económico y el alcance del proyecto.

- Mediante el presente informe se evidencia la necesidad de elaborar el acta modificatoria N° 01 para el contrato en mención, con el objeto de ajustar el mismo a las condiciones actualizadas de ejecución del contrato.

Se anexa al presente documento:

- Acta de modificación del contrato de obra No 23000839 H4 DE 2023 en formato Word y Excel.

DIEGO ROLANDO GUTIERREZ CASTRO
SERIN SAS SERVICIOS INTEGRALES DE INGENIERIA SAS
C.C. 80.833.443 DE BOGOTA DC



AERONÁUTICA CIVIL
UNIDAD ADMINISTRATIVA ESPECIAL

FORMATO

FORMATO 65 ACTA DE RECIBO FINAL

Principio de procedencia:
3200.092

Clave: GCON-1.0-12-049

Versión:2

Fecha: 04/Oct/2019

Página: 1 de 5

CONDICIONES GENERALES

NÚMERO DE CONTRATO	No. 24001127 H4 A DE 2024
CLASE DE CONTRATO	CONTRATO DE OBRA
CONTRATANTE	UNIDAD ADMINISTRATIVA ESPECIAL DE AERONÁUTICA CIVIL – AEROCIVIL
CONTRATISTA	SERIN S.A.S. - SERVICIOS INTEGRALES DE INGENIERÍA S.A.S. con NIT 901.058.985-8
OBJETO	REALIZAR MANTENIMIENTO DE LA INFRAESTRUCTURA AEROPORTUARIA DE LAS ÁREAS A CARGO DE LA AEROCIVIL EN EL AEROPUERTO DE RIONEGRO.
VALOR	DOSCIENTOS TREINTA Y SEIS MILLONES DOSCIENTOS SESENTA Y DOS MIL SETECIENTOS UN PESOS M/CTE (\$236.262.701.00), INCLUIDO IVA SOBRE UTILIDAD
PLAZO	SETENTA Y CINCO (75) DÍAS CALENDARIO O HASTA EL 31 DE DICIEMBRE DE 2024 (Lo que primero ocurra)
CDP	6624 del 05 de agosto de 2024
RP	41024 del 30 de septiembre de 2024
FECHA LEGALIZACIÓN	11 de octubre de 2024
SUPERVISOR Y/O INTERVENTOR	ÁLVARO HERNÁN RESTREPO GUZMÁN

En la ciudad de Rionegro, a los 31 días del mes de enero de 2025. Se reunieron con el fin de dar el fin a la ejecución del presente contrato 24001127 H4 DE 2024: DIEGO ROLANDO GUTIÉRREZ CASTRO identificado con cédula de ciudadanía No. 80.833.443 de Bogotá DC, obrando en calidad de representante legal del contratista SERIN S.A.S. - SERVICIOS INTEGRALES DE INGENIERÍA S.A.S. con NIT 901.058.985-8 y ÁLVARO HERNÁN RESTREPO GUZMÁN, Identificado con cédula de ciudadanía No. 98.543.957, obrando en calidad de supervisor, para ejercer la vigilancia y control del contrato,

CONDICIONES LEGALES



AERONÁUTICA CIVIL
UNIDAD ADMINISTRATIVA ESPECIAL

FORMATO

FORMATO 65 ACTA DE RECIBO FINAL

Principio de procedencia:
3200.092

Clave: GCON-1.0-12-049

Versión:2

Fecha: 04/Oct/2019

Página: 1 de 5

FECHA ACTA DE INICIO:

11 OCTUBRE DE 2024

SUSPENSIONES:

N/A

LEVANTAMIENTO DE SUSPENSIONES

N/A

PRÓRROGAS

El 23 de diciembre se MODIFICÓ LA CLAUSULA 4 – PLAZO DEL CONTRATO, en el sentido de prorrogar el termino de ejecución del contrato en TREINTA Y OCHO (38) DIAS CALENDARIO, contados a partir del 25 de diciembre de 2024 hasta el 31 de enero de 2025, quedando el plazo total del contrato en CIENTO TRECE (113) DIAS CALENDARIO.

ADICIONES EN VALOR

N/A

TERMINACIÓN CONTRACTUAL:

31 de enero de 2025

ACTIVIDADES EJECUTADAS

ÍTEM	DESCRIPCIÓN	UND	CANTIDAD EJECUTADA
1	TORRE DE CONTROL		
1.1	Desmante piso técnico o piso falso, incluye el retiro de los paneles y estructuras de soporte o pedestales existentes, movimientos mobiliarios en coordinación con personal de soporte de la torre, cargue desde la torre a piso inferior disponible para cargar en vehículo, transporte y disposición final	m2	39,00
1.2	Piso técnico o piso falso de servicio pesado y alta resistencia con paneles recubiertos en laminado o fórmica de alta presión, con altura final de 20 cm, aislamiento eléctrico; incluye suministro e instalación de estructuras de soporte o pedestales en material no corrosivo y pánels o baldosas de 60 x 60 cm, cargue, transporte e instalación,	m2	39,00



AERONÁUTICA CIVIL
UNIDAD ADMINISTRATIVA ESPECIAL

FORMATO

FORMATO 65 ACTA DE RECIBO FINAL

Principio de procedencia:
3200.092

Clave: GCON-1.0-12-049

Versión:2

Fecha: 04/Oct/2019

Página: 1 de 5

	con movimiento de mobiliario en coordinación con personal de soporte de la torre		
1.3	Pintura interna general con pintura de primera calidad, sobre columnas, muro, cielos, vigas y/o sobre pintura existente, color a definir, en todas las superficies a pintar, se aplicarán cuantas manos de pintura e imprimantes sean necesarios. Incluye todo tipo de resanes y preparación de superficie; Incluye recursos, andamios, acomodación mobiliario y herramienta menor y limpieza	m2	40,24
1.4	Mantenimiento aparatos y puntos hidrosanitarios, incluye corrección fugas hidráulicas y fugas en sifones o desagües, cambio de accesorios en mal estado de abastos metálicos o flexibles alta resistencia con llave de control o sistema de desagüe en sifones o flange de sanitarios y mantenimiento y reparación de fluxómetro eléctrico o mecánico, cambio baterías y suministro 1 par adicional, hasta dejar el aparato sanitario en correcto funcionamiento	un	5,00
1.5	Mantenimiento desagües de 2" a 6", incluye manejo rejilla, sondear red sanitaria, reinstalar o cambiar rejilla o rejilla sifón, lo que aplique, hasta dejarlo en correcto funcionamiento	un	2,00
1.6	Extractor industrial 10", 110 voltios, aspa metálica, rejilla de seguridad, terminado en pintura horneable, incluye suministro, instalación, retiro del existente de mitad del diámetro, preparación del punto de instalación con acabado y conexión a salida eléctrica con caja y accesorios eléctricos	un	1,00
1.7	Retiro ventana de aluminio y vidrio en mal estado de dimensiones 1,70 * 1,16, incluye cargue, transporte y disposición según orientación de la supervisión y acabado de filetes muros hasta dejar adecuado para la nueva ventana	un	1,00
1.8	Ventana antiruido de dimensiones 1,70 x 1,16, incluye suministro e instalación, marco, y vidrio con espesor mínimo de 6 mm, color bronce o película adhesiva, diseño en 2 secciones, marco fijo abajo y luceta de apertura horizontal en parte superior	m2	1,97
1.9	Revestimiento de muros internos con paneles antiruido en alcoba de descanso	m2	28,14
1.10	Pintura de estructura escaleras caracol de emergencia torre de control, incluye preparar superficie, recursos y pintura, son 127 huellas de 0,3 * 0,8 m, mas desarrollo de elementos a pintar con dimensiones 0,8 * 1,0 * 127	m	139,70
1.11	Cinta antideslizante para escaleras con ancho de 5 cm, incluye recursos, e instalación	m	101,60
2	EDIFICIO ADMINISTRATIVO		



AERONÁUTICA CIVIL
UNIDAD ADMINISTRATIVA ESPECIAL

FORMATO

FORMATO 65 ACTA DE RECIBO FINAL

Principio de procedencia:
3200.092

Clave: GCON-1.0-12-049

Versión:2

Fecha: 04/Oct/2019

Página: 1 de 5

2.1	Mantenimiento aparatos y puntos hidrosanitarios, incluye corrección fugas hidráulicas y fugas en sifones o desagües, cambio de accesorios en mal estado de abastos metálicos o flexibles alta resistencia con llave de control o sistema de desagüe en sifones o flange de sanitarios y mantenimiento y reparación de fluxómetro eléctrico o mecánico, cambio baterías y suministro 1 par adicional, hasta dejar el aparato sanitario en correcto funcionamiento	un	30,00
2.2	Mantenimiento desagües de 2" a 6", incluye manejo rejilla, sondear red sanitaria, reinstalar o cambiar rejilla o rejilla sifón, lo que aplique, hasta dejarlo en correcto funcionamiento	un	10,00
2.3	Resane grieta en muro, con aditivo flexible, incluye estuco y pintura sector	m	1,00
2.4	Reparación de cielo raso en superboard o drywall, según existente, reemplazo lámina	m2	1,00
2.5	Chapa como puerta cocina, incluye recursos, instalación y retiro de la existente en mal estado	un	1,00
2.6	Mantenimiento mueble cocina lado administrativo, por desajustes en cerraduras o bisagras, considerar cambios de bisagras	un	1,00
2.7	Papel vinilo adhesivo impreso full color, laminado mate. personalizado en vidrios laterales de sala de lactancia, con detalle apropiados	cm2	157664,00
2.8	Suministro e instalación cortinas black out, telon blanco manual, pentagrama o similar, con barrera protectora que aíslan el frío / calor y ruido al interior. Incluye recursos, instalación y diseño de logo Aeronautica mas descripción "AERONAUTICA CIVIL Unidad Administrativa Especial - Regional Noroccidente", distribuidos en los 3 modulos de cortinas. El numero de cortinas son 5 cada una de 1,16 de ancho por 2,5 m de largo. verificar dimensiones antes de construir.	m2	14,50
2.9	Enchape cerámica en pared salon comedor sector lavaplatos, acorde al ambiente, incluye filetes y retiro del existente quebrado con retiro y disposición final	m2	2,58
2.10	Reparación junta de dilatación en muro-columna, con aditivo flexible de color adecuado, evitando daños en el nuevo enchape	m	1,81
2.11	Corregir sujeción de tablon de sillar ventanal en salon comedor por soltura, incluye, elementos de fijación, liston madera noble de 3,0 m x 2" x 1", lijado y aplicación barniz, la dimensión del tablón existente es de 5,75 m de largo x 0,27 m de ancho	un	1,00
2.12	Pintura interna general en muros, antepechos, cielos con pintura de primera calidad, sobre columnas, muro, cielos, vigas y/o sobre pintura existente, color a definir, en todas las superficies a pintar, se aplicarán cuantas manos de pintura e imprimantes sean necesarios. Incluye todo tipo de resanes y preparación de superficie; Incluye recursos, andamios, acomodación mobiliario y herramienta menor y limpieza	m2	4,31



AERONÁUTICA CIVIL
UNIDAD ADMINISTRATIVA ESPECIAL

FORMATO

FORMATO 65 ACTA DE RECIBO FINAL

Principio de procedencia:
3200.092

Clave: GCON-1.0-12-049

Versión:2

Fecha: 04/Oct/2019

Página: 1 de 5

2.13	Modificación ventanal en aluminio anonizado, con cerradura, modificando vidrio fijo por ala batiente de manera horizontal, para airear oficinas, con dimensiones: en Contratacion y TH de 1,35 * 2,20, en Análisis 1,35 x 2,20, incluye vidrio bronce o película adhesiva protección solar.	m2	8,91
2.14	Papel vinilo sandblasting opaco sin cortes, adhesivo para vidrios superiores archivo y otras, con acabado mate, incluye preparacion de superficie	cm2	456633,00
2.15	Avisos en vinilo de rotulación adhesiva con corte ploter, descolillado listo para adherir, instalado bajo el logo existente en vidrieras con descripción "AERONAUTICA CIVIL Unidad Administrativa Especial - Regional Noroccidente", dimensiones aproximadas 0,65 x 0,16, ver color y dimensionar en sitio	cm2	36400,00
2.16	Avisos en Vinilo de rotulación adhesiva con corte de plotter, descolillado listo para adherir, nombre oficinas, fondo azul letras blancas, de dimensiones 0,30 x 0,20, aproximadamente, incluye instalación	cm2	27600,00
2.17	Reparación junta de dilatación acabado piso de puente acceso, con aditivo flexible de color adecuado, evitando daños en el nuevo enchape	m	17,70
2.18	Reparación fuga de agua por desajustes en accesorios de la red de impulsión de motobomba eléctrica, localizada en foso escaleras emergencia de torre de control, incluye desarme de muñeco de impulsión, cambio de accesorios de empalme en 1" en tubo de cobre y aplicar soldadura adecuada, hasta dejar en correcto funcionamiento	un	1,00
2.19	Logo circular en alto relieve, 86 cm de diametro (aprox), en acrilico corte láser, logrando un alto relieve ensanduchado y acrilico cristal debajo y en acrilico color base encima de 8 mm aprox	un	2,00
2.20	Logo circular en alto relieve, 120 cm de diametro (aprox), en acrilico corte láser, logrando un alto relieve ensanduchado y acrilico cristal debajo y e acrilico color base encima de 8 mm aprox	un	1,00
2.21	Completar avisos: "Aeronautica civil - Unidad administrativa especial - regional noroccidente", con la palabra "NOROCCIDENTE", tipo señáletica acrilica o letras corte láser, 3mm de espesor plano, nombre RE, fondo azul letras blancas, de dimensiones 0,45 x 4,00 m aproximadamente, incluye instalación	un	3,00
2.22	Avisos: "Aeronautica civil - Unidad administrativa especial - reginal noroccidente" con la palabra "NOROCCIDENTE", tipo señáletica acrilica o letras corte láser, 3mm de espesor plano, nombre RE, fondo azul letras blancas, de dimensiones 0,5 x 5,0 m. aproximadamente, incluye instalación	un	1,00
3	PLAN DE VUELO		
3.1	Muro en DRYWALL ST 1/2" o superbboard doble cara espesor maximo=0.10 M, con lamina interna antiruido en fibra de vidrio acolchada o espuma acustica, incluye recursos, instalación, acabado en estuco y pintura, incluye 1 puerta entamborada con marco	m2	14,91



AERONÁUTICA CIVIL
UNIDAD ADMINISTRATIVA ESPECIAL

FORMATO

FORMATO 65 ACTA DE RECIBO FINAL

Principio de procedencia:
3200.092

Clave: GCON-1.0-12-049

Versión:2

Fecha: 04/Oct/2019

Página: 1 de 5

3.2	Vidrio templado cabina baño-ducha, 0,75 * 1,8, incluye instalación, correderas o de apertura y sistema de fijación	un	1,00
3.3	Meson para cocina en cuarzonina y grano pulido y mueble inferior, instalado, lavaplatos izquierdo, incluye accesorios hidrosanitarios, abasto con llave de control en manguera flexible metalica y desagues con sifón y estufa electrica 2 puestos	m	1,20
3.4	Punto sanitario, incluye sifón, regatas y resanes en acabados muros y pisos existentes, para instalar orinal de muros	un	0,00
3.5	Punto hidráulico 1/2", salida galvanizada, regatas y resanes en acabados muros y pisos existentes, para instalar orinal de muros	un	0,00
3.6	Orinal de muro medianto, entrada superior, incluye griferia fluxometro de palanca y sensor	un	0,00
3.7	Mantenimiento aparatos y puntos hidrosanitarios, incluye corrección fugas hidraulicas y fugas en sifones o desagues, cambio de accesorios en mal estado de abastos metálicos o flexibles alta resitencia con llave de control o sistema de desagüe en sifones o flange de sanitarios y mantenimiento y reparación de fluxómetro eléctrico o mecánico, cambio baterias y suministro 1 par adicional, hasta dejar el aparato sanitario en correcto funcionamiento	un	4,00
3.8	Panel Led luz fria 60 x 60, 40 W mínimo, 3500 lumens, 110 V, de incrustar en cielo falso, incluye recurso, conexiones adecuadas y retiro de lampaa existente mal estado. Nota: verificar medidas antes de adquirir para conicidir con el vano existente (de no ser asi, ajustar vano)	un	10,00
3.9	Mantenimiento desagues de 2" a 6", incluye manejo rejilla, sondear red sanitaria, reinstalar o cambiar rejilla o rejilla sifón, lo que aplique, hasta dejarlo en correcto funcionamiento	un	4,00
3.10	Pintura interna general en muros, antepechos, cielos con pintura de primera calidad, sobre columnas, muro, cielos, vigas y/o sobre pintura existente, color a definir, en todas las superficies a pintar, se aplicarán cuantas manos de pintura e imprimantes sean necesarios. Incluye todo tipo de resanes y preparación de superficie; Incluye recursos, andamios, acomodación mobiliario y herramienta menor y limpieza	m2	155,22
3.11	Mantenimiento y pintura a puerta metálica entamborada de acceso a unidad sanitaria, incluye recursos, grateado, aplicar anticorrosiva y pintura de acabado	un	1,00
3.12	Reparación junta de dilatación en lavamanos-pared, con aditivo flexible de color adecuado, evitando daños en el nuevo enchape	m	1,81
4	GIMNASIO		
4.1	Reparación y revisión punto sanitario 2" en pared, incluye destaquear, accesorio tapon y resanes en acabados muro	un	1,00



AERONÁUTICA CIVIL
UNIDAD ADMINISTRATIVA ESPECIAL

FORMATO

FORMATO 65 ACTA DE RECIBO FINAL

Principio de procedencia:
3200.092

Clave: GCON-1.0-12-049

Versión:2

Fecha: 04/Oct/2019

Página: 1 de 5

4.2	Mantenimiento aparatos y puntos hidrosanitarios, incluye corrección fugas hidráulicas y fugas en sifones o desagües, cambio de accesorios en mal estado de abastos metálicos o flexibles alta resistencia con llave de control o sistema de desagüe en sifones o flange de sanitarios y mantenimiento y reparación de fluxómetro eléctrico o mecánico, cambio baterías y suministro 1 par adicional, hasta dejar el aparato sanitario en correcto funcionamiento	un	3,00
4.3	Mantenimiento desagües de 2" a 6", incluye manejo rejilla, sondear red sanitaria, reinstalar o cambiar rejilla o rejilla sifón, lo que aplique, hasta dejarlo en correcto funcionamiento	un	3,00
4.4	Fluxometro sanitario con sensor electrico, incluye recurso, instalación y retiro del existente	un	1,00
4.5	Grifo llave sensor electrico para lavamanos, incluye recursos, instalación y retiro del existente en mal estado	un	2,00
4.6	Juego de incrustaciones en ducha, incluye recurso e instalación, jabonera, 2 ganchos toalleros, canastilla de pared. Selección acorde con acabados	un	2,00
4.7	Taquilla (lockers) para gimnasios, construido en madera prensada, incluye recurso e instalación, cerradura con llave para cada lockers y dimensiones por cada taquilla según ficha técnica	m2	6,43
4.8	Resane grieta en muro, con aditivo flexible, incluye estuco y pintura sector	m	3,00
4.9	Pintura interna general en muros, antepechos, cielos con pintura de primera calidad, sobre columnas, muro, cielos, vigas y/o sobre pintura existente, color a definir, en todas las superficies a pintar, se aplicarán cuantas manos de pintura e imprimantes sean necesarios. Incluye todo tipo de resanes y preparación de superficie; Incluye recursos, andamios, acomodación mobiliario y herramienta menor y limpieza	m2	96,74
4.10	Techo en lamina alveolar en plocarbonato bronce, 6 mm, tipo pergola, soportado en estructura metálica tipo tubo rectangular metálicos 120 x 60 x 2 mm x 6,00 m (peso 5,59 kg/m.), usando un perfil c/1.0 m, para fijar entre muros distanciados a 4,10 m. y longitud de techo de 5,90 m, incluye recursos, elementos de fijación, anticorrosivo y pintura en estructura metálica, instalación. El peso de perfil por metro cuadrado de techo a usar es aproximado a 6,24 kg/m2), sin embargo se ha de presentar diseño a supervisión	m2	24,19
4.11	Retiro piedra suelta de jardinera o reacomodación en resto de área, incluye cargue, transporte y disposición	m3	1,00
4.12	Punto sanitario, incluye sifón, regatas y resanes en acabados muros y pisos existentes, para instalar orinal de muros traslado desagüe	un	1,00
4.13	Piso en concreto 210 kg/cm con espesor 10 cm, acabado rustico	m2	20,50
4.14	Piso en baldosa de granito monocapa 40 x 40 m, con grano y baldosa similar a la existente, incluye recursos, instalación, destroncada, pulida, brillada y todo lo necesario para su correcto funcionamiento	m2	20,50



AERONÁUTICA CIVIL
UNIDAD ADMINISTRATIVA ESPECIAL

FORMATO

FORMATO 65 ACTA DE RECIBO FINAL

Principio de procedencia:
3200.092

Clave: GCON-1.0-12-049

Versión:2

Fecha: 04/Oct/2019

Página: 1 de 5

5	PARQUEADERO		
5.1	Reparación junta de dilatación en piso de parqueadero de 2 centímetros de ancho, con aditivo en poliuretano monocomponente (rinde: 18 m/gl), previa instalación de cordón de espuma 5/8" de diámetro aproximadamente. Incluye retiro de la existente, recursos, instalación y limpieza	m	247,31
6	SALON DE DESCANSO CONDUCTORES		
6.1	Puerta en aluminio anodizado y vidrio polarizado y cerradura, de dimensiones 2,1 x 1,0, Incluye recursos, instalación	un	1,00
6.2	Lamina alveolar en policarbonato bronce 6,00 m en ventanas reja superiores, incluye recursos e instalación en ventanas con soportes laterales en marco	m2	2,23
6.3	Meson para cocina en cuarzonina y grano pulido y mueble inferior, instalado, lavaplatos izquierdo, incluye accesorios hidrosanitarios, abasto con llave de control en manguera flexible metálica y desagües con sifón y estufa eléctrica 2 puestos	m	1,40
6.4	Meson comedor en cuarzonina y grano pulido y mueble inferior tipo escritorio o mesa, instalado	m	1,14
6.5	Mantenimiento desagües de 2" a 6", incluye manejo rejilla, sondear red sanitaria, reinstalar o cambiar rejilla o rejilla sifón, lo que aplique, hasta dejarlo en correcto funcionamiento	un	2,00
6.6	Cielo raso en PVC, Incluye perfilera, esquineros y los accesorios para su correcta instalación, registros para accesos y lámparas planas	m2	31,02
6.7	Chapa pomo puerta alcoba, incluye recursos, instalación y retiro de la existente en mal estado	un	1,00
6.8	Puerta de ducha en acrílico y marco en aluminio 0,70 x 2,0 m. incluye recurso e instalación	un	1,00
6.9	División baño en acero inoxidable entamborado (separar orinal de muro), 0,45 * 1,80	m2	0,81
6.10	Demolición de muro en ladrillo o bloque o drywall, incluye recursos, carga, transporte y disposición final	m2	2,48
6.11	Filetes revoque	m	9,92
6.12	Ventana antiruido de dimensiones 1,20 x 1,20, incluye suministro e instalación, marco, y vidrio con espesor mínimo de 6 mm, color bronce o película adhesiva, diseño en 2 secciones, marco fijo abajo y luceta de apertura horizontal en parte superior	m2	1,44
6.13	Salida para tomacorriente general doble 123V 15A con polo a tierra, incluye 6.00 metros cable y tubería y accesorios	un	6,00
6.14	Salida de alumbrado con interrupción simple o conmutable y tubería metálica MTE, incluye recursos e instalación, salida para la iluminación con caja octogonal metálica e interruptor de encendido, 14 metros de cableado en tubería	un	6,00



AERONÁUTICA CIVIL
UNIDAD ADMINISTRATIVA ESPECIAL

FORMATO

FORMATO 65 ACTA DE RECIBO FINAL

Principio de procedencia:
3200.092

Clave: GCON-1.0-12-049

Versión:2

Fecha: 04/Oct/2019

Página: 1 de 5

6.15	Panel Led luz fria 60 x 60, 40 W mínimo, 3500 lumens, 110 V, de incrustar en cielo falso, incluye recurso, conexiones adecuadas y retiro de lampaa existente mal estado. Nota: verificar medidas antes de adquirir para conicidir con el vano existente (de no ser asi, ajustar vano)	un	6,00
6.16	Instalación de ductería metálica MTE de 1" con cajas y accesorios	m	43,50
6.17	Alambrado de ducto con cable 3(12)+1(12) AWG de Cu THHN	m	46,00
6.18	Tablero de distribución de 4 circuitos con puerta (caja breakers), pintura horneable, todas las protecciones que indica el cuadro de cargas para TD, incluye 4 interruptores	un	1,00
6.19	Pintura interna general en muros, antepechos, cielos con pintura de primera calidad, sobre columnas, muro, cielos, vigas y/o sobre pintura existente, color a definir, en todas las superficies a pintar, se aplicarán cuantas manos de pintura e imprimantes sean necesarios. Incluye todo tipo de resanes y preparación de superficie; Incluye recursos, andamios, acomodación mobiliario y herramienta menor y limpieza	m2	54,73
6.20	Pulido y brillado piso en baldosa de grano pulido	m2	31,02
7	SUBESTACIÓN DE ENERGIA		
7.1	Retiro meson cocina en mal estado de dimensiones 2,10 m de largo, incluye carue, transporte y disposición final	un	1,00
7.2	Meson para cocina en cuarzonina y grano pulido y mueble inferior, instalado, lavaplatos izquierdo, incluye accesorios hidrosanitarios, abasto con llave de control en manguera flexible metalica y desagues con sifón y estufa electrica 2 puestos, verificar posiciones antes de construir	m	2,10
7.3	Mantenimiento desagues de 2" a 6", incluye manejo rejilla, sondear red sanitaria, reinstalar o cambiar rejilla o rejilla sifón, lo que aplique, hasta dejarlo en correcto funcionamiento	un	2,00
7.4	Juego de incrustaciones en ducha, incluye recurso e instalación, jabonera, 2 ganchos toalleros, canastilla de pared. Selección acorde con acabados	un	1,00
7.5	Retiro lavamanos pequeños mal estado, sobreponer, de meson, incluye cargue, transporte y disposición final	un	2,00
7.6	Lavamanos sobreponer tipo BE3067, blanco, incluye grifo lavamanos alto cromado, abasto con llave de control tipo manguera acero flexible y sifon cromado de descarga	un	2,00
7.7	Tapa asiento sanitario cierre lento, según clase de aparato	un	1,00
7.8	Mantenimiento aparatos y puntos hidrosanitarios, incluye corrección fugas hidraulicas y fugas en sifones o desagues, cambio de accesorios en mal estado de abastos metálicos o flexibles alta resitencia con llave de control o sistema de desagúe en sifones o flange de sanitarios y mantenimiento y reparación de fluxómetro eléctrico o mecánico, cambio baterias y suministro 1 par adicional, hasta dejar el aparato sanitario en correcto funcionamiento	un	3,00



AERONÁUTICA CIVIL
UNIDAD ADMINISTRATIVA ESPECIAL

FORMATO

FORMATO 65 ACTA DE RECIBO FINAL

Principio de procedencia:
3200.092

Clave: GCON-1.0-12-049

Versión:2

Fecha: 04/Oct/2019

Página: 1 de 5

7.9	Extractor industrial 10", 110 voltios, aspa metálica, rejilla de seguridad, terminado en pintura horneable, incluye suministro, instalación, retiro del existente de mitad del diámetro, preparación del punto de instalación con acabado y conexión a salida eléctrica con caja y accesorios eléctricos	un	2,00
7.10	Chapa pomo puerta cocina, incluye recursos, instalación y retiro de la existente en mal estado	un	1,00
7.11	Piso laminado tipo madera, incluye recursos e instalación, retiro de tramo en mal estado	m2	2,00
7.12	Perfil de transición (boca puerta) para piso laminado, incluye recursos e instalación y retiro de en mal estado	m	4,00
7.13	Panel Led luz fria 60 x 60, 40 W mínimo, 3500 lumens, 110 V, de incrustar en cielo falso, incluye recurso, conexiones adecuadas y retiro de lampaa existente mal estado. Nota: verificar medidas antes de adquirir para coincidir con el vano existente (de no ser así, ajustar vano)	un	1,00
7.14	Mantenimiento y reparación cerradura antipánico en puertas de emergencia	un	2,00
7.15	Mantenimiento puerta corfrediza en aluminio, con cambio de sistema de rodamiento	un	1,00
7.16	Adecuacion bajante de agua de aire acondicionado, con recipiente tipo embudo, aseguramiento de tuberia a pared, empotrado en anden y llevar a cuneta, en recorrido de 3,0 metros	un	1,00
7.17	Pintura interna general en muros, antepechos, cielos con pintura de primera calidad, sobre columnas, muro, cielos, vigas y/o sobre pintura existente, color a definir, en todas las superficies a pintar, se aplicarán cuantas manos de pintura e imprimantes sean necesarios. Incluye todo tipo de resanes y preparación de superficie; Incluye recursos, andamios, acomodación mobiliario y herramienta menor y limpieza	m2	336,61
7.18	Pintura dieléctrica en pisos	m2	326,49
8	GIA (GRUPO INTERMEDIACION EN AEROPUERTOS) Atencion al usuario		
8.1	Reparación junta de dilatación acabado piso de puente acceso, con aditivo flexible de color adecuado, evitando daños en el nuevo enchape	m	8,70
8.2	Reparación junta de dilatación en muro-columna, con aditivo flexible de color adecuado, evitando daños en el nuevo enchape	m	1,81
8.3	Mantenimiento desagues de 2" a 6", incluye manejo rejilla, sondear red sanitaria, reinstalar o cambiar rejilla o rejilla sifón, lo que aplique, hasta dejarlo en correcto funcionamiento	un	1,00
8.4	Mantenimiento salidas electricas, incluye verificar empalmes, cambio aparato de salida	un	3,00



AERONÁUTICA CIVIL
UNIDAD ADMINISTRATIVA ESPECIAL

FORMATO

FORMATO 65 ACTA DE RECIBO FINAL

Principio de procedencia:
3200.092

Clave: GCON-1.0-12-049

Versión:2

Fecha: 04/Oct/2019

Página: 1 de 5

8.5	Mantenimiento aparatos y puntos hidrosanitarios, incluye corrección fugas hidráulicas y fugas en sifones o desagües, cambio de accesorios en mal estado de abastos metálicos o flexibles alta resistencia con llave de control o sistema de desagüe en sifones o flange de sanitarios y mantenimiento y reparación de fluxómetro eléctrico o mecánico, cambio baterías y suministro 1 par adicional, hasta dejar el aparato sanitario en correcto funcionamiento	un	2,00
8.6	Pintura interna general en muros, antepechos, cielos con pintura de primera calidad, sobre columnas, muro, cielos, vigas y/o sobre pintura existente, color a definir, en todas las superficies a pintar, se aplicarán cuantas manos de pintura e imprimantes sean necesarios. Incluye todo tipo de resanes y preparación de superficie; Incluye recursos, andamios, acomodación mobiliario y herramienta menor y limpieza	m2	82,16
9	ALMACEN		
9.1	Reparación techo por goteras, incluye insumos, amarras y silicona, M de O y aseo general	m2	18,20
9.2	Lamina alveolar en policarbonato bronce 6,00 m en ventanas reja superiores, incluye recursos e instalación en ventanas con soportes laterales en marco	m2	17,73
9.3	Ruana en techo, en zinc cal 20, doblada, pegada con chazos o similar y terminado en franja de mortero impermeable, con ancho de 0,9 metros mínimo	m	32,70
9.4	Reparación junta de dilatación en ventana muro, con aditivo flexible de color adecuado, evitando daños en perfilera y cuidando de impermeabilizar la ventana	m	31,80
9.5	Pintura interna general en muros, antepechos, cielos con pintura de primera calidad, sobre columnas, muro, cielos, vigas y/o sobre pintura existente, color a definir, en todas las superficies a pintar, se aplicarán cuantas manos de pintura e imprimantes sean necesarios. Incluye todo tipo de resanes y preparación de superficie; Incluye recursos, andamios, acomodación mobiliario y herramienta menor y limpieza	m2	45,00
9.6	Mantenimiento y cambio claves de cerraduras puertas, incluye 2 juegos de llaves	un	6,00
10	SAR (servicio de búsqueda y salvamento)		
10.1	Puerta en aluminio anodizado y vidrio polarizado y cerradura, de dimensiones 2,05 x 1,0, Incluye recursos, instalación	un	1,00
10.2	Mantenimiento aparatos y puntos hidrosanitarios, incluye corrección fugas hidráulicas y fugas en sifones o desagües, cambio de accesorios en mal estado de abastos metálicos o flexibles alta resistencia con llave de control o sistema de desagüe en sifones o flange de sanitarios y mantenimiento y reparación de fluxómetro eléctrico o mecánico, cambio baterías y suministro 1 par adicional, hasta dejar el aparato sanitario en correcto funcionamiento	un	5,00



AERONÁUTICA CIVIL
UNIDAD ADMINISTRATIVA ESPECIAL

FORMATO

FORMATO 65 ACTA DE RECIBO FINAL

Principio de procedencia:
3200.092

Clave: GCON-1.0-12-049

Versión:2

Fecha: 04/Oct/2019

Página: 1 de 5

10.3

Mantenimiento desagües de 2" a 6", incluye manejo rejilla, sondear red sanitaria, reinstalar o cambiar rejilla o rejilla sifón, lo que aplique, hasta dejarlo en correcto funcionamiento

un

2,00

CONDICIONES FINANCIERAS

VALOR DEL CONTRATO

DOSCIENTOS TREINTA Y SEIS MILLONES DOSCIENTOS SESENTA Y DOS MIL SETECIENTOS UN PESOS M/CTE (\$236.262.701.00), INCLUIDO IVA SOBRE UTILIDAD

VALOR FINAL DEL CONTRATO

DOSCIENTOS TREINTA Y SEIS MILLONES DOSCIENTOS SESENTA Y DOS MIL SETECIENTOS UN PESOS M/CTE (\$236.262.701.00), INCLUIDO IVA SOBRE UTILIDAD

FORMA DE PAGO:

Actas de recibo parcial.

DESARROLLO FINANCIERO DEL CONTRATO

ANTICIPO:

No Aplica

ACTAS DE RECIBO PARCIAL

Durante la vigencia del contrato fueron presentadas y tramitadas las siguientes actas:

ACTA PARCIAL	VALOR BRUTO	VALOR NETO	VALOR IVA	VALOR OTROS DESCUENTOS
ACTA PARCIAL 1	\$74.560.837,18	\$74.002.879,00	\$557.958,18	\$ 0,00
ACTA PARCIAL 2	\$82.184.243,06	\$81.569.237,06	\$615.006,06	\$ 0,00

NOTA 1: En caso de contratos de obra u otro que tenga pactado anticipo debe registrarse los datos correspondientes a su valor y amortización.



AERONÁUTICA CIVIL
UNIDAD ADMINISTRATIVA ESPECIAL

FORMATO

FORMATO 65 ACTA DE RECIBO FINAL

Principio de procedencia:
3200.092

Clave: GCON-1.0-12-049

Versión:2

Fecha: 04/Oct/2019

Página: 1 de 5

NOTA 2: El valor de **otros descuentos** corresponde a aquellos valores que le serán descontados al contratista por concepto de sanciones (multas, cláusula penal, entre otros) o de impuestos (Iva, 5% contribución ciudadana, Ica, Rete fuente).

NOTA3: En el evento que de acuerdo con cada contrato no aplique consignar algún dato o valor debe colocarse una raya o cero según el caso.

VALOR EJECUTADO Y PENDIENTE DE PAGO

ACTA	VALOR	IVA	VALOR TOTAL
ACTA 3 y final	\$78.922.569,57	\$595.051,12	\$79.517.620,69

BALANCE FINANCIERO DEL CONTRATO

VALOR INICIAL DEL CONTRATO	\$236.262.701.00
VALOR DEL CONTRATO ADICIONAL	\$0
VALOR CONTRATOS REAJUSTES	\$0

VALOR TOTAL EJECUTADO	\$236.262.701.00
VALOR NO EJECUTADO	\$0

VALOR PAGADO	\$156.745.080,24
VALOR DESCUENTOS	\$0
VALOR PENDIENTE PAGO	\$79.517.620,69

TOTALES	\$236.262.701.00	\$236.262.701.00	\$236.262.701.00
---------	------------------	------------------	------------------

NOTA 1: Los totales deben dar sumas iguales

NOTA 2: En el evento que de acuerdo con cada contrato no aplique consignar algún dato o valor debe colocarse una raya o cero según el caso.

CERTIFICACIÓN DE APORTES AL SISTEMA DE SEGURIDAD SOCIAL Y PARAFISCALES

El supervisor y/o interventor del presente contrato deja constancia que verificó el pago de los aportes parafiscales y al sistema de seguridad social integral, de conformidad a las certificaciones de paz y salvo, presentadas por el representante legal del contratista o revisor fiscal, según el caso.



AERONÁUTICA CIVIL
UNIDAD ADMINISTRATIVA ESPECIAL

FORMATO

FORMATO 65 ACTA DE RECIBO FINAL

Principio de procedencia:
3200.092

Clave: GCON-1.0-12-049

Versión:2

Fecha: 04/Oct/2019

Página: 1 de 5

CERTIFICACIÓN DE DECLARACIÓN DE IMPORTACIÓN

N/A

GARANTÍAS

El 31 de octubre de 2024, se aprobaron las garantías de legalización del contrato, así

Amparos	Compañías aseguradoras	Valores Asegurados	Vigencia	
			Desde	Hasta
Cumplimiento 4039510-9	SEGUROS GENERALES SURAMERICANA S.A.	\$70.878.810,30	04/10/2024	18/04/2025
Pago de salarios, prestaciones sociales legales e indemnizaciones laborales 4039510-9	SEGUROS GENERALES SURAMERICANA S.A.	\$47.252.540,20	04/10/2024	18/12/2027
Estabilidad y calidad de la obra 4039510-9	SEGUROS GENERALES SURAMERICANA S.A.	\$70.878.810,30	18/12/2024	18/12/2029
Responsabilidad civil extracontractual 0982815-9	SEGUROS GENERALES SURAMERICANA S.A.	\$260.000.000,00	04/10/2024	18/12/2024

El 26 de diciembre de 2024, se aprobaron las garantías de Acta de inicio de fecha 11 de octubre de 2024, así

Amparos	Compañías aseguradoras	Valores Asegurados	Vigencia	
			Desde	Hasta
Cumplimiento 4039510-9	SEGUROS GENERALES SURAMERICANA S.A.	\$70.878.810,30	04/10/2024	18/04/2025
Pago de salarios, prestaciones sociales legales e indemnizaciones laborales 4039510-9	SEGUROS GENERALES SURAMERICANA S.A.	\$47.252.540,20	04/10/2024	18/12/2027
Estabilidad y calidad de la obra 4039510-9	SEGUROS GENERALES	\$70.878.810,30	18/12/2024	18/12/2029



AERONÁUTICA CIVIL
UNIDAD ADMINISTRATIVA ESPECIAL

FORMATO

FORMATO 65 ACTA DE RECIBO FINAL

Principio de procedencia:
3200.092

Clave: GCON-1.0-12-049

Versión:2

Fecha: 04/Oct/2019

Página: 1 de 5

		SURAMERICANA S.A.			
Responsabilidad extracontractual 0982815-9	civil	SEGUROS GENERALES SURAMERICANA S.A.	\$260.000.000,00	11/10/2024	18/12/2024

El 26 de diciembre de 2024, se aprobaron las garantías de Modificadorio 1 de fecha 23 de diciembre de octubre de 2024, así

Amparos	Compañías aseguradoras	Valores Asegurados	Vigencia	
			Desde	Hasta
Cumplimiento 4039510-9	SEGUROS GENERALES SURAMERICANA S.A.	\$70.878.810,30	11/10/2024	31/05/2025
Pago de salarios, prestaciones sociales legales e indemnizaciones laborales 4039510-9	SEGUROS GENERALES SURAMERICANA S.A.	\$47.252.540,20	11/10/2024	31/01/2028
Estabilidad y calidad de la obra 4039510-9	SEGUROS GENERALES SURAMERICANA S.A.	\$70.878.810,30	31/01/2025	31/01/2030
Responsabilidad extracontractual 0982815-9	civil SEGUROS GENERALES SURAMERICANA S.A.	\$260.000.000,00	11/10/2024	31/01/2025

El contratista se compromete a prorrogar o adicionar las garantías contractuales de acuerdo con la cláusula 17 del contrato.

Para constancia de lo anterior, se firma la presente acta de recibo final por los que en ella intervinieron

DIEGO ROLANDO GUTIÉRREZ
REPRESENTANTE LEGAL CONTRATISTA

ÁLVARO HERNÁN RESTREPO GUZMÁN
SUPERVISOR DEL CONTRATO



REALIZAR MANTENIMIENTO DE LA INFRAESTRUCTURA AEROPORTUARIA DE LAS AREAS A CARGO DE LA AEROCIVIL EN EL AEROPUERTO DE RIONEGRO

FECHA DE LA PRESENTE ACTA:

31/01/2025

CONTRATO No. 24001127 H4 A

CONTRATISTA:
SUPERVISOR

SERIN SAS - SERVICIOS INTEGRALES DE INGENIERIA SAS
ALVARO HERNAN RESTREPO GUZMAN

AEROPUERTO JOSE MARIA CORDOVA



ITEM	DESCRIPCIÓN	UNIDA D	CANTIDAD	CONDICIONES INICIALES		MODIFICACIONES		CANTIDADES ACTUALIZADAS		ACTA FINAL		ACUMULADO ACTAS ANTERIORES		TOTAL EJECUTADO	
				VALOR UNITARIO	VALOR PARCIAL	[+]	VL TOTAL	CANTIDAD	VL ACTUAL	CANTIDAD	VALOR PARCIAL	CANTIDAD	VALOR PARCIAL	CANTIDAD ACUMULADA	VALOR PARCIAL
1	TORRE DE CONTROL														
1.1	Desmonte piso técnico o piso falso, incluye el retiro de los paneles y estructuras de soporte o pedestales existentes, movimientos mobiliarios en coordinación con personal de soporte de la torre, cargue desde la torre a piso inferior disponible para cargar en vehículo, transporte y disposición final	m2	39,00	\$ 55.008,00	\$ 2.145.312,00	0,00	\$ -	39,00	\$ 2.145.312,00	0,00	\$ -	39,00	\$ 2.145.312,00	39,00	\$ 2.145.312,00
1.2	Piso técnico o piso falso de servicio pesado y alta resistencia con paneles recubiertos en laminado o fémica de alta presión, con altura final de 20 cm, aislamiento eléctrico; incluye suministro e instalación de estructuras de soporte o pedestales en material no corrosivo y paneles o baldosas de 60 x 60 cm, cargue, transporte e instalación, con movimiento de mobiliario en coordinación con personal de soporte de la torre	m2	39,00	\$ 1.169.356,00	\$ 45.604.884,00	0,00	\$ -	39,00	\$ 45.604.884,00	0,00	\$ -	39,00	\$ 45.604.884,00	39,00	\$ 45.604.884,00
1.3	Pintura interna general con pintura de primera calidad, sobre columnas, muro, cielos, vigas y/o sobre pintura existente, color a definir, en todas las superficies a pintar, se aplicarán cuantas manos de pintura e imprimantes sean necesarios. Incluye todo tipo de resanes y preparación de superficie; Incluye recursos, andamios, acomodación mobiliario y herramienta menor y limpieza	m2	40,24	\$ 26.771,00	\$ 1.077.265,00	0,00	\$ -	40,24	\$ 1.077.265,00	0,00	\$ -	40,24	\$ 1.077.265,00	40,24	\$ 1.077.265,00
1.4	Mantenimiento aparatos y puntos hidrosanitarios, incluye corrección fugas hidráulicas y fugas en sifones o desagües, cambio de accesorios en mal estado de abastos metálicos o flexibles alta resistencia con llave de control o sistema de desagüe en sifones o flange de sanitarios y mantenimiento y reparación de fluxómetro eléctrico o mecánico, cambio baterías y suministro 1 par adicional, hasta dejar el aparato sanitario en correcto funcionamiento	un	5,00	\$ 141.993,00	\$ 709.965,00	0,00	\$ -	5,00	\$ 709.965,00	0,00	\$ -	5,00	\$ 709.965,00	5,00	\$ 709.965,00
1.5	Mantenimiento desagües de 2" a 6", incluye manejo rejilla, sondear red sanitaria, reinstalar o cambiar rejilla o rejilla sifón, lo que aplique, hasta dejarlo en correcto funcionamiento	un	2,00	\$ 93.536,00	\$ 187.072,00	0,00	\$ -	2,00	\$ 187.072,00	0,00	\$ -	2,00	\$ 187.072,00	2,00	\$ 187.072,00
1.6	Extractor industrial 10", 110 voltios, aspa metálica, rejilla de seguridad, terminado en pintura hornable, incluye suministro, instalación, retiro del existente de mitad del diámetro, preparación del punto de instalación con acabado y conexión a salida eléctrica con caja y accesorios eléctricos	un	1,00	\$ 560.813,00	\$ 560.813,00	0,00	\$ -	1,00	\$ 560.813,00	0,00	\$ -	1,00	\$ 560.813,00	1,00	\$ 560.813,00
1.7	Retiro ventana de aluminio y vidrio en mal estado de dimensiones 1,70 * 1,16, incluye cargue, transporte y disposición según orientación de la supervisión y acabado de filetes muros hasta dejar adecuado para la nueva ventana	un	1,00	\$ 106.197,00	\$ 106.197,00	0,00	\$ -	1,00	\$ 106.197,00	1,00	\$ 106.197,00	0,00	\$ -	1,00	\$ 106.197,00
1.8	Ventana antiruido de dimensiones 1,70 x 1,16, incluye suministro e instalación, marco, y vidrio con espesor mínimo de 6 mm, color bronce o película adhesiva, diseño en 2 secciones, marco fijo abajo y luceta de apertura horizontal en parte superior	m2	1,97	\$ 801.844,00	\$ 1.581.236,00	0,00	\$ -	1,97	\$ 1.581.236,00	1,97	\$ 1.581.236,00	0,00	\$ -	1,97	\$ 1.581.236,00
1.9	Revestimiento de muros internos con paneles antiruido en alcaoba de descanso	m2	28,14	\$ 527.403,00	\$ 14.840.329,00	0,00	\$ -	28,14	\$ 14.840.329,00	0,00	\$ -	28,14	\$ 14.840.329,00	28,14	\$ 14.840.329,00
1.10	Pintura de estructura escaleras caracol emergencia torre de control, incluye preparar superficie, recursos y pintura, son 127 huellas de 0,3 * 0,8 m, mas desarrollo de elementos a pintar con dimensiones 0,8 * 1,0 * 1,27	m	139,70	\$ 26.771,00	\$ 3.739.909,00	0,00	\$ -	139,70	\$ 3.739.909,00	0,00	\$ -	139,70	\$ 3.739.909,00	139,70	\$ 3.739.909,00
1.11	Cinta antideslizante para escaleras con ancho de 5 cm, incluye recursos, e instalación	m	101,60	\$ 17.898,00	\$ 1.818.437,00	0,00	\$ -	101,60	\$ 1.818.437,00	0,00	\$ -	101,60	\$ 1.818.437,00	101,60	\$ 1.818.437,00
	SUBTOTAL TORRE DE CONTROL			\$ 72.371.419,00	\$ 72.371.419,00	\$ -	\$ -	\$ 72.371.419,00	\$ 72.371.419,00	\$ 1.687.433,00	\$ -	\$ 70.683.986,00	\$ 70.683.986,00	\$ 72.371.419,00	\$ 72.371.419,00
2	EDIFICIO ADMINISTRATIVO														
2.1	Mantenimiento aparatos y puntos hidrosanitarios, incluye corrección fugas hidráulicas y fugas en sifones o desagües, cambio de accesorios en mal estado de abastos metálicos o flexibles alta resistencia con llave de control o sistema de desagüe en sifones o flange de sanitarios y mantenimiento y reparación de fluxómetro eléctrico o mecánico, cambio baterías y suministro 1 par adicional, hasta dejar el aparato sanitario en correcto funcionamiento	un	30,00	\$ 141.993,00	\$ 4.259.790,00	0,00	\$ -	30,00	\$ 4.259.790,00	0,00	\$ -	30,00	\$ 4.259.790,00	30,00	\$ 4.259.790,00
2.2	Mantenimiento desagües de 2" a 6", incluye manejo rejilla, sondear red sanitaria, reinstalar o cambiar rejilla o rejilla sifón, lo que aplique, hasta dejarlo en correcto funcionamiento	un	10,00	\$ 93.536,00	\$ 935.360,00	0,00	\$ -	10,00	\$ 935.360,00	0,00	\$ -	10,00	\$ 935.360,00	10,00	\$ 935.360,00
2.3	Resane grieta en muro, con aditivo flexible, incluye estuco y pintura sector	m	1,00	\$ 100.751,00	\$ 100.751,00	0,00	\$ -	1,00	\$ 100.751,00	0,00	\$ -	1,00	\$ 100.751,00	1,00	\$ 100.751,00
2.4	Reparación de cielo raso en superboard o otswall, según existente, reemplazo lámina	m2	1,00	\$ 114.549,00	\$ 114.549,00	0,00	\$ -	1,00	\$ 114.549,00	0,00	\$ -	1,00	\$ 114.549,00	1,00	\$ 114.549,00
2.5	Chapa pomo puerta cocina, incluye recursos, instalación y retiro de la existente en mal estado	un	1,00	\$ 116.936,00	\$ 116.936,00	0,00	\$ -	1,00	\$ 116.936,00	0,00	\$ -	1,00	\$ 116.936,00	1,00	\$ 116.936,00
2.6	Mantenimiento mueble cocina lado administrativo, por desajustes en cerraduras o bisagras, considerar cambios de bisagras	un	1,00	\$ 150.346,00	\$ 150.346,00	0,00	\$ -	1,00	\$ 150.346,00	0,00	\$ -	1,00	\$ 150.346,00	1,00	\$ 150.346,00
2.7	Papel vinilo adhesivo impreso full color, laminado mate, personalizado en vidrios laterales de sala de lactancia, con detalle apropiados	cm2	157664,00	\$ 20,00	\$ 3.153.280,00	0,00	\$ -	157664,00	\$ 3.153.280,00	0,00	\$ -	157664,00	\$ 3.153.280,00	157664,00	\$ 3.153.280,00
2.8	Suministro e instalación cortinas black out, telon blanco manual, pentagrama o similar, con barrera protectora que aíslan el frío / calor y ruido al interior. Incluye recursos, instalación y diseño de logo Aeronautica mas descripción "AERONAUTICA CIVIL Unidad Administrativa Especial - Regional Noroccidente", distribuidos en los 3 módulos de cortinas. El número de cortinas son 5 cada una de 1,16 de ancho por 2,5 m de largo, verificar dimensiones antes de construir.	m2	14,50	\$ 200.461,00	\$ 2.906.685,00	0,00	\$ -	14,50	\$ 2.906.685,00	0,00	\$ -	14,50	\$ 2.906.685,00	14,50	\$ 2.906.685,00
2.9	Enchape cerámica en pared salón comedor sector lavaplatos, acorde al ambiente, incluye filetes y retiro del existente quebrado con retiro y disposición final	m2	2,58	\$ 107.426,00	\$ 276.880,00	0,00	\$ -	2,58	\$ 276.880,00	0,00	\$ -	2,58	\$ 276.880,00	2,58	\$ 276.880,00
2.10	Reparación junta de dilatación en muro-columna, con aditivo flexible de color adecuado, evitando daños en el nuevo enchape	m	1,81	\$ 22.671,00	\$ 41.035,00	0,00	\$ -	1,81	\$ 41.035,00	0,00	\$ -	1,81	\$ 41.035,00	1,81	\$ 41.035,00
2.11	Corregir sujeción de tablon de sillar ventanal en salón comedor por soltura, incluye, elementos de fijación, liston madera noble de 3,0 m x 2" x 1", lijado y aplicación barniz, la dimensión del tablon existente es de 5,75 m de largo x 0,27 m de ancho	un	1,00	\$ 202.847,00	\$ 202.847,00	0,00	\$ -	1,00	\$ 202.847,00	0,00	\$ -	1,00	\$ 202.847,00	1,00	\$ 202.847,00
2.12	Pintura interna general en muros, antepechos, cielos con pintura de primera calidad, sobre columnas, muro, cielos, vigas y/o sobre pintura existente, color a definir, en todas las superficies a pintar, se aplicarán cuantas manos de pintura e imprimantes sean necesarios. Incluye todo tipo de resanes y preparación de superficie; Incluye recursos, andamios, acomodación mobiliario y herramienta menor y limpieza	m2	4,31	\$ 26.771,00	\$ 115.450,00	0,00	\$ -	4,31	\$ 115.450,00	0,00	\$ -	4,31	\$ 115.450,00	4,31	\$ 115.450,00
2.13	Modificación ventanal en aluminio anodizado, con cerradura, modificando vidrio fijo por ala batiente de manera horizontal, para airear oficinas, con dimensiones: en Contratación y TH de 1,35 * 2,20, en Análisis 1,35 x 2,20, incluye vidrio bronce o película adhesiva protección solar	m2	8,91	\$ 427.173,00	\$ 3.806.111,00	0,00	\$ -	8,91	\$ 3.806.111,00	8,91	\$ 3.806.111,00	0,00	\$ -	8,91	\$ 3.806.111,00
2.14	Papel vinilo sandblasting opaco sin cortes, adhesivo para vidrios superiores archivo y otras, con acabado mate, incluye preparación de superficie	cm2	456633,00	\$ 21,00	\$ 9.589.293,00	0,00	\$ -	456633,00	\$ 9.589.293,00	264633,00	\$ 5.557.293,00	192000,00	\$ 4.032.000,00	456633,00	\$ 9.589.293,00
2.15	Avisos en vinilo de rotulación adhesiva con corte ploter, descollado listo para adherir, instalado bajo el logo existente en vidrieras con descripción "AERONAUTICA CIVIL Unidad Administrativa Especial - Regional Noroccidente", dimensiones aproximadas 0,65 x 0,16, ver color y dimensionar en sitio	cm2	36400,00	\$ 39,00	\$ 1.419.600,00	0,00	\$ -	36400,00	\$ 1.419.600,00	0,00	\$ -	36400,00	\$ 1.419.600,00	36400,00	\$ 1.419.600,00
2.16	Avisos en Vinilo de rotulación adhesiva con corte de plotter, descollado listo para adherir, nombre oficinas, fondo azul letras blancas, de dimensiones 0,30 x 0,20, aproximadamente, incluye instalación	cm2	27600,00	\$ 39,00	\$ 1.076.400,00	0,00	\$ -	27600,00	\$ 1.076.400,00	0,00	\$ -	27600,00	\$ 1.076.400,00	27600,00	\$ 1.076.400,00
2.17	Reparación junta de dilatación acabado piso de puente acceso, con aditivo flexible de color adecuado, evitando daños en el nuevo enchape	m	17,70	\$ 22.671,00	\$ 401.277,00	0,00	\$ -	17,70	\$ 401.277,00	0,00	\$ -	17,70	\$ 401.277,00	17,70	\$ 401.277,00
2.18	Reparación fuga de agua por desajustes en accesorios de la red de impulsión de motobomba eléctrica, localizada en foso escaleras emergencia de torre de control, incluye desarme de muñeco de impulsión, cambio de accesorios de empalme en 1" en tubo de cobre y aplicar soldadura adecuada, hasta dejar en correcto funcionamiento	un	1,00	\$ 334.102,00	\$ 334.102,00	0,00	\$ -	1,00	\$ 334.102,00	0,00	\$ -	1,00	\$ 334.102,00	1,00	\$ 334.102,00

2.19	Logo circular en alto relieve, 86 cm de diámetro (aprox), en acrílico corte láser, logrando un alto relieve ensanduchado y acrílico cristal debajo y en acrílico color base encima de 8 mm aprox	un	2,00	\$ 1.384.135,00	\$ 2.768.270,00	0,00	\$ -	2,00	\$ 2.768.270,00	2,00	\$ 2.768.270,00	0,00	\$ -	2,00	\$ 2.768.270,00
2.20	Logo circular en alto relieve, 120 cm de diámetro (aprox), en acrílico corte láser, logrando un alto relieve ensanduchado y acrílico cristal debajo y en acrílico color base encima de 8 mm aprox	un	2,00	\$ 1.825.627,00	\$ 3.651.254,00	-1,00	\$ -	1,00	\$ 1.825.627,00	1,00	\$ 1.825.627,00	0,00	\$ -	1,00	\$ 1.825.627,00
2.21	Completar avisos: "Aeronautica civil - Unidad administrativa especial - regional noroccidente", con la palabra "NOROCIDENTE", tipo señalética acrílica o letras corte láser, 3mm de espesor plano, nombre RE, fondo azul letras blancas, de dimensiones 0,45 x 4,00 m aproximadamente, incluye instalación	un	2,00	\$ 1.610.847,00	\$ 3.221.694,00	1,00	\$ 1.610.847,00	3,00	\$ 4.832.541,00	3,00	\$ 4.832.541,00	0,00	\$ -	3,00	\$ 4.832.541,00
2.22	Avisos: "Aeronautica civil - Unidad administrativa especial - regional noroccidente" con la palabra "NOROCIDENTE" tipo señalética acrílica o letras corte láser, 3mm de espesor plano, nombre RE, fondo azul letras blancas, de dimensiones 0,5 x 5,0 m. aproximadamente, incluye instalación	un	1,00	\$ 2.088.135,00	\$ 2.088.135,00	0,00	\$ -	1,00	\$ 2.088.135,00	1,00	\$ 2.088.135,00	0,00	\$ -	1,00	\$ 2.088.135,00
SUBTOTAL EDIFICIO ADMINISTRATIVO					\$ 40.730.045,00	-\$ 214.780,00		\$ 40.515.265,00		\$ 20.877.977,00		\$ 19.637.288,00		\$ 40.515.265,00	
3 PLAN DE VUELO															
3.1	Muro en DRYWALL ST 1/2" o superboard doble cara espesor maximo=0,10 M, con lamina interna anti-ruido en fibra de vidrio acorchada o espuma acustica, incluye recursos, instalación, acabado en estuco y pintura. Incluye 1 puerta entamborada con marco	m2	14,91	\$ 211.782,00	\$ 3.156.653,00	0,00	\$ -	14,91	\$ 3.156.653,00	14,91	\$ 3.156.653,00	0,00	\$ -	14,91	\$ 3.156.653,00
3.2	Vidrio templado cabina baño-ducha, 0,75 * 1,8, incluye instalación, correderas o de apertura y sistema de fijación	un	1,00	\$ 1.288.678,00	\$ 1.288.678,00	0,00	\$ -	1,00	\$ 1.288.678,00	1,00	\$ 1.288.678,00	0,00	\$ -	1,00	\$ 1.288.678,00
3.3	Meson para cocina en cuarzonina y grano pulido y mueble inferior, instalado, lavaplatos izquierdo, incluye accesorios hidrosanitarios, abasto con llave de control en manguera flexible metalica y desagues con sifón y estufa electrica 2 puestos	m	1,20	\$ 2.117.567,00	\$ 2.541.080,00	0,00	\$ -	1,20	\$ 2.541.080,00	1,20	\$ 2.541.080,00	0,00	\$ -	1,20	\$ 2.541.080,00
3.4	Punto sanitario, incluye sifón, regatas y resanes en acabados muros y pisos existentes, para instalar orinal de muros	un	1,00	\$ 448.651,00	\$ 448.651,00	-1,00	\$ -	0,00	\$ -	0,00	\$ -	0,00	\$ -	0,00	\$ -
3.5	Punto hidráulico 1/2", salida galvanizada, regatas y resanes en acabados muros y pisos existentes, para instalar orinal de muros	un	1,00	\$ 317.397,00	\$ 317.397,00	-1,00	\$ -	0,00	\$ -	0,00	\$ -	0,00	\$ -	0,00	\$ -
3.6	Orinal de muro mediante, entrada superior. Incluye grifería fluxómetro de palanca y sensor	un	1,00	\$ 2.016.542,00	\$ 2.016.542,00	-1,00	\$ -	0,00	\$ -	0,00	\$ -	0,00	\$ -	0,00	\$ -
3.7	Mantenimiento aparatos y puntos hidrosanitarios, incluye corrección fugas hidráulicas y fugas en sifones o desagues, cambio de accesorios en mal estado de abastos metálicos o flexibles alta resistencia con llave de control o sistema de desagüe en sifones o flange de sanitarios y mantenimiento y reparación de fluxómetro eléctrico o mecánico, cambio baterías y suministro 1 par adicional, hasta dejar el aparato sanitario en correcto funcionamiento	un	4,00	\$ 141.993,00	\$ 567.972,00	0,00	\$ -	4,00	\$ 567.972,00	4,00	\$ 567.972,00	0,00	\$ -	4,00	\$ 567.972,00
3.8	Panel Led luz fría 60 x 60, 40 W mínimo, 3500 lumens, 110 V, de incrustar en cielo falso, incluye recurso, conexiones adecuadas y retro de lampas existente mal estado. Nota: verificar medidas antes de adquirir para coincidir con el vano existente (de no ser así, ajustar vano)	un	10,00	\$ 274.441,00	\$ 2.744.410,00	0,00	\$ -	10,00	\$ 2.744.410,00	0,00	\$ -	10,00	\$ 2.744.410,00	10,00	\$ 2.744.410,00
3.9	Mantenimiento desagues de 2" a 6", incluye manejo rejilla, sondear red sanitaria, reinstalar o cambiar rejilla o rejilla sifón, lo que aplique, hasta dejarlo en correcto funcionamiento	un	4,00	\$ 93.536,00	\$ 374.144,00	0,00	\$ -	4,00	\$ 374.144,00	4,00	\$ 374.144,00	0,00	\$ -	4,00	\$ 374.144,00
3.10	Pintura interna general en muros, antepechos, cielos con pintura de primera calidad, sobre columnas, muro, cielos, vigas y/o sobre pintura existente, color a definir, en todas las superficies a pintar, se aplicarán cuantas manos de pintura e imprimantes sean necesarios. Incluye todo tipo de resanes y preparación de superficie; Incluye recursos, andamios, acomodación mobiliario y herramienta menor y limpieza	m2	93,60	\$ 26.771,00	\$ 2.505.766,00	61,62	\$ 1.649.647,00	155,22	\$ 4.155.412,00	110,22	\$ 2.950.718,57	45,00	\$ 1.204.695,00	155,22	\$ 4.155.414,00
3.11	Mantenimiento y pintura a puerta metálica entamborada de acceso a unidad sanitaria, incluye recursos, grates, aplicar anticorrosiva y pintura de acabado	un	1,00	\$ 313.937,00	\$ 313.937,00	0,00	\$ -	1,00	\$ 313.937,00	1,00	\$ 313.937,00	0,00	\$ -	1,00	\$ 313.937,00
3.12	Reparación junta de dilatación en lavamanos-pared, con aditivo flexible de color adecuado, evitando daños en el nuevo enchape	m	1,81	\$ 22.671,00	\$ 41.035,00	0,00	\$ -	1,81	\$ 41.035,00	1,81	\$ 41.035,00	0,00	\$ -	1,81	\$ 41.035,00
SUBTOTAL PLAN DE VUELO					\$ 16.316.265,00	-\$ 1.132.943,00		\$ 15.183.321,00		\$ 11.234.217,57		\$ 3.949.105,00		\$ 15.183.323,00	
4 GIMNASIO															
4.1	Reparación y revisión punto sanitario 2" en pared, incluye destaquear, accesorio tapon y resanes en acabados muro	un	1,00	\$ 220.017,00	\$ 220.017,00	0,00	\$ -	1,00	\$ 220.017,00	0,00	\$ -	1,00	\$ 220.017,00	1,00	\$ 220.017,00
4.2	Mantenimiento aparatos y puntos hidrosanitarios, incluye corrección fugas hidráulicas y fugas en sifones o desagues, cambio de accesorios en mal estado de abastos metálicos o flexibles alta resistencia con llave de control o sistema de desagüe en sifones o flange de sanitarios y mantenimiento y reparación de fluxómetro eléctrico o mecánico, cambio baterías y suministro 1 par adicional, hasta dejar el aparato sanitario en correcto funcionamiento	un	3,00	\$ 141.993,00	\$ 425.979,00	0,00	\$ -	3,00	\$ 425.979,00	0,00	\$ -	3,00	\$ 425.979,00	3,00	\$ 425.979,00
4.3	Mantenimiento desagues de 2" a 6", incluye manejo rejilla, sondear red sanitaria, reinstalar o cambiar rejilla o rejilla sifón, lo que aplique, hasta dejarlo en correcto funcionamiento	un	3,00	\$ 93.536,00	\$ 280.608,00	0,00	\$ -	3,00	\$ 280.608,00	0,00	\$ -	3,00	\$ 280.608,00	3,00	\$ 280.608,00
4.4	Fluxómetro sanitario con sensor electrónico, incluye recurso, instalación y retro del existente	un	1,00	\$ 4.278.887,00	\$ 4.278.887,00	0,00	\$ -	1,00	\$ 4.278.887,00	0,00	\$ -	1,00	\$ 4.278.887,00	1,00	\$ 4.278.887,00
4.5	Grifo llave sensor electrónico para lavamanos, incluye recursos, instalación y retro del existente en mal estado	un	2,00	\$ 567.973,00	\$ 1.135.946,00	0,00	\$ -	2,00	\$ 1.135.946,00	0,00	\$ -	2,00	\$ 1.135.946,00	2,00	\$ 1.135.946,00
4.6	Juego de incrustaciones en ducha, incluye recurso e instalación, jabonera, 2 ganchos bañeros, canastilla de pared. Selección acorde con acabados	un	2,00	\$ 519.051,00	\$ 1.038.102,00	0,00	\$ -	2,00	\$ 1.038.102,00	0,00	\$ -	2,00	\$ 1.038.102,00	2,00	\$ 1.038.102,00
4.7	Taquilla (lockers) para gimnasios, construido en madera prensada, incluye recurso e instalación, cerradura con llave para cada locker y dimensiones por cada taquilla según ficha técnica	m2	6,43	\$ 1.033.329,00	\$ 6.646.372,00	0,00	\$ -	6,43	\$ 6.646.372,00	6,43	\$ 6.646.372,00	0,00	\$ -	6,43	\$ 6.646.372,00
4.8	Resane grieta en muro, con aditivo flexible, incluye estuco y pintura sector	m	3,00	\$ 100.751,00	\$ 302.253,00	0,00	\$ -	3,00	\$ 302.253,00	0,00	\$ -	3,00	\$ 302.253,00	3,00	\$ 302.253,00
4.9	Pintura interna general en muros, antepechos, cielos con pintura de primera calidad, sobre columnas, muro, cielos, vigas y/o sobre pintura existente, color a definir, en todas las superficies a pintar, se aplicarán cuantas manos de pintura e imprimantes sean necesarios. Incluye todo tipo de resanes y preparación de superficie; Incluye recursos, andamios, acomodación mobiliario y herramienta menor y limpieza	m2	96,74	\$ 26.771,00	\$ 2.589.719,00	0,00	\$ -	96,74	\$ 2.589.720,00	0,00	\$ -	96,74	\$ 2.589.719,00	96,74	\$ 2.589.719,00
4.10	Techo en lamina alveolar en plocarbonato bronce, 6 mm, tipo pergola, soportado en estructura metálica tipo tubo rectangular metálicos 120 x 60 x 2 mm x 6,00 m (peso 5,59 kg/m), usando un perfil c/1,0 m, para fijar entre muros distanciados a 4,10 m, y longitud de techo de 5,90 m, incluye recursos, elementos de fijación, anticorrosivo y pintura en estructura metálica, instalación. El peso de perfil por metro cuadrado de techo a usar es aproximado a 6,24 kg/m2), sin embargo se ha de presentar diseño a supervisión	m2	24,19	\$ 183.278,00	\$ 4.433.495,00	0,00	\$ -	24,19	\$ 4.433.495,00	0,00	\$ -	24,19	\$ 4.433.495,00	24,19	\$ 4.433.495,00
4.11	Retro piedra suelta de jardinería o reacomodación en resto de área, incluye cargue, transporte y disposición	m3	1,00	\$ 214.780,00	\$ 214.780,00	0,00	\$ -	1,00	\$ 214.780,00	0,00	\$ -	1,00	\$ 214.780,00	1,00	\$ 214.780,00
4.12	Punto sanitario, incluye sifón, regatas y resanes en acabados muros y pisos existentes, para instalar orinal de muros traslado desagüe	un	1,00	\$ 448.651,00	\$ 448.651,00	0,00	\$ -	1,00	\$ 448.651,00	0,00	\$ -	1,00	\$ 448.651,00	1,00	\$ 448.651,00
4.13	Piso en concreto 210 kg/cm con espesor 10 cm, acabado rustico	m2	20,50	\$ 77.559,00	\$ 1.589.960,00	0,00	\$ -	20,50	\$ 1.589.960,00	0,00	\$ -	20,50	\$ 1.589.960,00	20,50	\$ 1.589.960,00
4.14	Piso en baldosa de granito monocapa 40 x 40 cm, con grano y baldosa similar a la existente, incluye recursos, instalación, destroncada, pulida, brillada y todo lo necesario para su correcto funcionamiento	m2	20,50	\$ 230.053,00	\$ 4.716.087,00	0,00	\$ -	20,50	\$ 4.716.087,00	0,00	\$ -	20,50	\$ 4.716.087,00	20,50	\$ 4.716.087,00
SUBTOTAL GIMNASIO					\$ 28.320.856,00	\$ -		\$ 28.320.857,00		\$ 6.646.372,00		\$ 21.674.484,00		\$ 28.320.856,00	
5 PARQUEADERO															
5.1	Reparación junta de dilatación en piso de parqueadero de 2 centímetros de ancho, con aditivo en poliuretano monocomponente (mide: 18 m/gl), previa instalación de cordón de espuma 5/8" de diámetro aproximadamente. Incluye retro de la existente, recursos, instalación y limpieza	m	247,31	\$ 35.231,00	\$ 8.712.908,00	0,00	\$ -	247,31	\$ 8.712.908,00	0,00	\$ -	247,31	\$ 8.712.908,00	247,31	\$ 8.712.908,00
SUBTOTAL PARQUEADERO					\$ 8.712.908,00	\$ -		\$ 8.712.908,00		\$ -		\$ 8.712.908,00		\$ 8.712.908,00	
6 SALON DE DESCANSO CONDUCTORES															
6.1	Puerta en aluminio anodizado y vidrio polarizado y cerradura, de dimensiones 2,1 x 1,0. Incluye recursos, instalación	un	1,00	\$ 859.118,00	\$ 859.118,00	0,00	\$ -	1,00	\$ 859.118,00	1,00	\$ 859.118,00	0,00	\$ -	1,00	\$ 859.118,00
6.2	Lamina alveolar en policarbonato bronce 6,00 m en ventanas rea superiores, incluye recursos e instalación en ventanas con soportes laterales en marco	m2	2,23	\$ 128.688,00	\$ 287.698,00	0,00	\$ -	2,23	\$ 287.698,00	0,00	\$ -	2,23	\$ 287.698,00	2,23	\$ 287.698,00
6.3	Meson para cocina en cuarzonina y grano pulido y mueble inferior, instalado, lavaplatos izquierdo, incluye accesorios hidrosanitarios, abasto con llave de control en manguera flexible metalica y desagues con sifón y estufa electrica 2 puestos	m	1,40	\$ 2.117.567,00	\$ 2.964.594,00	0,00	\$ -	1,40	\$ 2.964.594,00	1,40	\$ 2.964.594,00	0,00	\$ -	1,40	\$ 2.964.594,00
6.4	Meson comedor en cuarzonina y grano pulido y mueble inferior tipo escritorio o mesa, instalado	m	1,14	\$ 1.017.817,00	\$ 1.160.311,00	0,00	\$ -	1,14	\$ 1.160.311,00	1,14	\$ 1.160.311,00	0,00	\$ -	1,14	\$ 1.160.311,00
6.5	Mantenimiento desagues de 2" a 6", incluye manejo rejilla, sondear red sanitaria, reinstalar o cambiar rejilla o rejilla sifón, lo que aplique, hasta dejarlo en correcto funcionamiento	un	2,00	\$ 93.536,00	\$ 187.072,00	0,00	\$ -	2,00	\$ 187.072,00	0,00	\$ -	2,00	\$ 187.072,00	2,00	\$ 187.072,00

6.6	Cielo raso en PVC, incluye perfilera, esquineros y los accesorios para su correcta instalación, registros para accesos y lambrillas planas	m2	31,02	\$ 125.288,00	\$ 3.886.121,00	0,00	\$ -	31,02	\$ 3.886.121,00	31,02	\$ 3.886.121,00	0,00	\$ -	31,02	\$ 3.886.121,00
6.7	Chapa porno puerta alceba, incluye recursos, instalación y retiro de la existente en mal estado	un	1,00	\$ 116.936,00	\$ 116.936,00	0,00	\$ -	1,00	\$ 116.936,00	0,00	\$ -	1,00	\$ 116.936,00	1,00	\$ 116.936,00
6.8	Puerta de ducha en acrílico y marco en aluminio 0.70 x 2.0 m. incluye recurso e instalación	un	1,00	\$ 532.176,00	\$ 532.176,00	0,00	\$ -	1,00	\$ 532.176,00	1,00	\$ 532.176,00	0,00	\$ -	1,00	\$ 532.176,00
6.9	Division baño en acero inoxidable entamborado (separar orinal de muro), 0,45 * 1,80	m2	0,81	\$ 1.794.957,00	\$ 1.453.915,00	0,00	\$ -	0,81	\$ 1.453.915,00	0,81	\$ 1.453.915,00	0,00	\$ -	0,81	\$ 1.453.915,00
6.10	Demolición de muro en ladrillo o bloque o drywall, incluye recursos, cargue, transporte y disposición final	m2	2,48	\$ 38.780,00	\$ 96.174,00	0,00	\$ -	2,48	\$ 96.174,00	0,00	\$ -	2,48	\$ 96.174,00	2,48	\$ 96.174,00
6.11	Filetos revocque	m	9,92	\$ 19.092,00	\$ 189.393,00	0,00	\$ -	9,92	\$ 189.393,00	0,00	\$ -	9,92	\$ 189.393,00	9,92	\$ 189.393,00
6.12	Ventana antruido de dimensiones 1,20 x 1,20, incluye suministro e instalación, marco, y vidrio con espesor mínimo de 6 mm, color bronce o película adhesiva, diseño en 2 secciones, marco fijo abajo y luceta de apertura horizontal en parte superior	m2	1,44	\$ 801.844,00	\$ 1.154.655,00	0,00	\$ -	1,44	\$ 1.154.655,00	1,44	\$ 1.154.655,00	0,00	\$ -	1,44	\$ 1.154.655,00
6.13	Salida para tomacorriente general doble 123V 15A con polo a tierra, incluye 6.00 metros cable y tubería y accesorios	un	6,00	\$ 265.690,00	\$ 1.594.140,00	0,00	\$ -	6,00	\$ 1.594.140,00	6,00	\$ 1.594.140,00	0,00	\$ -	6,00	\$ 1.594.140,00
6.14	Salida de alumbrado con interrupción simple o conmutable y tubería metálica MTE, incluye recursos e instalación, salida para la iluminación con caja octogonal metálica e interruptor de encendido, 14 metros de cableado en tubería	un	6,00	\$ 329.727,00	\$ 1.978.362,00	0,00	\$ -	6,00	\$ 1.978.362,00	6,00	\$ 1.978.362,00	0,00	\$ -	6,00	\$ 1.978.362,00
6.15	Panel Led luz fría 60 x 60, 40 W mínimo, 3500 lumens, 110 V, de incrustar en cielo falso, incluye recurso, conexiones adecuadas y retiro de lámpara existente mal estado. Nota: verificar medidas antes de adquirir para coincidir con el vano existente (de no ser así, ajustar vano)	un	6,00	\$ 274.441,00	\$ 1.646.646,00	0,00	\$ -	6,00	\$ 1.646.646,00	6,00	\$ 1.646.646,00	0,00	\$ -	6,00	\$ 1.646.646,00
6.16	Instalación de ductería metálica MTE de 1" con cajas y accesorios	m	6,00	\$ 49.197,00	\$ 295.182,00	37,50	\$ 1.844.888,00	43,50	\$ 2.140.070,00	43,50	\$ 2.140.070,00	0,00	\$ -	43,50	\$ 2.140.070,00
6.17	Alambrado de ducto con cable 3(12)+1(12) AWG de Cu THHN	m	6,00	\$ 23.444,00	\$ 140.664,00	40,00	\$ 937.760,00	46,00	\$ 1.078.424,00	46,00	\$ 1.078.424,00	0,00	\$ -	46,00	\$ 1.078.424,00
6.18	Tablero de distribución de 4 circuitos con puerta (caja breakers), pintura homeable, todas las protecciones que indica el cuadro de cargas para TD, incluye 4 interrupciones	un	1,00	\$ 250.133,00	\$ 250.133,00	0,00	\$ -	1,00	\$ 250.133,00	1,00	\$ 250.133,00	0,00	\$ -	1,00	\$ 250.133,00
6.19	Pintura interna general en muros, antepechos, cielos con pintura de primera calidad, sobre columnas, muro, cielos, vigas y/o sobre pintura existente, color a definir, en todas las superficies a pintar, se aplicarán cuantas manos de pintura e imprimantes sean necesarios. Incluye todo tipo de resanes y preparación de superficie; Incluye recursos, andamios, acomodación mobiliario y herramienta menor y limpieza	m2	54,73	\$ 26.771,00	\$ 1.465.177,00	0,00	\$ -	54,73	\$ 1.465.177,00	54,73	\$ 1.465.177,00	0,00	\$ -	54,73	\$ 1.465.177,00
6.20	Pulido y brillado piso en baldosa de grano pulido	m2	31,02	\$ 66.820,00	\$ 2.072.589,00	0,00	\$ -	31,02	\$ 2.072.589,00	31,02	\$ 2.072.589,00	0,00	\$ -	31,02	\$ 2.072.589,00
SUBTOTAL SALON DE DESCANSO CONDUCTORES				\$ 22.331.056,00	\$ 2.782.648,00		\$ -		\$ 25.113.704,00		\$ 24.236.431,00		\$ 877.273,00		\$ 25.113.704,00
7 SUBESTACION DE ENERGIA															
7.1	Retiro meson cocina en mal estado de dimensiones 2,10 m de largo, incluye carue, transporte y disposición final	un	1,00	\$ 131.254,00	\$ 131.254,00	0,00	\$ -	1,00	\$ 131.254,00	1,00	\$ 131.254,00	0,00	\$ -	1,00	\$ 131.254,00
7.2	Meson para cocina en cuarzonina y grano pulido y mueble inferior, instalado, lavaplatos izquierdo, incluye accesorios hidrosanitarios, abasto con llave de control en manguera flexible metálica y desagues con sifón y estufa eléctrica 2 puestos, verificar posiciones antes de construir	m	2,10	\$ 2.117.567,00	\$ 4.446.891,00	0,00	\$ -	2,10	\$ 4.446.891,00	2,10	\$ 4.446.891,00	0,00	\$ -	2,10	\$ 4.446.891,00

7.3	Mantenimiento desagües de 2" a 6", incluye manejo rejilla, sondear red sanitaria, reinstalar o cambiar rejilla o rejilla sifón, lo que solicite, hasta dejarlo en correcto funcionamiento.	un	2,00	\$ 93.536,00	\$ 187.072,00	0,00	\$ -	2,00	\$ 187.072,00	0,00	\$ -	2,00	\$ 187.072,00	2,00	\$ 187.072,00
7.4	Juego de incrustaciones en ducha, incluye recurso e instalación, jabonera, 2 ganchos toalleros, canastilla de pared. Selección acorde con acabados.	un	1,00	\$ 519.051,00	\$ 519.051,00	0,00	\$ -	1,00	\$ 519.051,00	0,00	\$ -	1,00	\$ 519.051,00	1,00	\$ 519.051,00
7.5	Retiro lavamanos pequeños mal estado, sobreponer, de meson, incluye cargue, transporte y disposición final.	un	2,00	\$ 65.627,00	\$ 131.254,00	0,00	\$ -	2,00	\$ 131.254,00	0,00	\$ -	2,00	\$ 131.254,00	2,00	\$ 131.254,00
7.6	Lavamanos sobreponer tipo BE3067, blanco, incluye grifo lavamanos alto cromado, abasto con llave de control tipo mancuera acero flexible y sifón cromado de descarga.	un	2,00	\$ 851.959,00	\$ 1.703.918,00	0,00	\$ -	2,00	\$ 1.703.918,00	0,00	\$ -	2,00	\$ 1.703.918,00	2,00	\$ 1.703.918,00
7.7	Tapa asiento sanitario cierre lento, según clase de aparato.	un	1,00	\$ 264.895,00	\$ 264.895,00	0,00	\$ -	1,00	\$ 264.895,00	0,00	\$ -	1,00	\$ 264.895,00	1,00	\$ 264.895,00
7.8	Mantenimiento aparatos y puntos hidrosanitarios, incluye corrección fugas hidráulicas y fugas en sifones o desagües, cambio de accesorios en mal estado de abastos metálicos o flexibles alta resistencia con llave de control o sistema de desagüe en sifones o flange de sanitarios y mantenimiento y reparación de flujoómetro eléctrico o mecánico, cambio baterías y suministro 1 par adicional, hasta dejar el aparato sanitario en correcto funcionamiento.	un	3,00	\$ 141.993,00	\$ 425.979,00	0,00	\$ -	3,00	\$ 425.979,00	0,00	\$ -	3,00	\$ 425.979,00	3,00	\$ 425.979,00
7.9	Extractor industrial 10", 110 voltios, aspa metálica, rejilla de seguridad, terminado en pintura hornable, incluye suministro, instalación, retiro del existente de mitad del diámetro, preparación del punto de instalación con acabado y conexión a salida eléctrica con caja y accesorios eléctricos.	un	2,00	\$ 560.813,00	\$ 1.121.626,00	0,00	\$ -	2,00	\$ 1.121.626,00	0,00	\$ -	2,00	\$ 1.121.626,00	2,00	\$ 1.121.626,00
7.10	Chapa pomo puerta cocina, incluye recursos, instalación y retiro de la existente en mal estado.	un	1,00	\$ 116.936,00	\$ 116.936,00	0,00	\$ -	1,00	\$ 116.936,00	0,00	\$ -	1,00	\$ 116.936,00	1,00	\$ 116.936,00
7.11	Piso laminado tipo madera, incluye recursos e instalación, retiro de tramo en mal estado.	m2	2,00	\$ 127.675,00	\$ 255.350,00	0,00	\$ -	2,00	\$ 255.350,00	0,00	\$ -	2,00	\$ 255.350,00	2,00	\$ 255.350,00
7.12	Perfil de transición (boca puerta) para piso laminado, incluye recursos e instalación y retiro de en mal estado.	m	4,00	\$ 23.864,00	\$ 95.456,00	0,00	\$ -	4,00	\$ 95.456,00	0,00	\$ -	4,00	\$ 95.456,00	4,00	\$ 95.456,00
7.13	Panel Luz fría 60 x 60, 40 W mínimo, 3500 lumens, 110 V, de incrustar en cielo falso, incluye recurso, conexiones adecuadas y retiro de lámpara existente mal estado. Nota: verificar medidas antes de adquirir para coincidir con el vano existente (de no ser así, ajustar vano).	un	1,00	\$ 274.441,00	\$ 274.441,00	0,00	\$ -	1,00	\$ 274.441,00	0,00	\$ -	1,00	\$ 274.441,00	1,00	\$ 274.441,00
7.14	Mantenimiento y reparación cerradura antipánico en puertas de emergencia.	un	2,00	\$ 334.102,00	\$ 668.204,00	0,00	\$ -	2,00	\$ 668.204,00	0,00	\$ -	2,00	\$ 668.204,00	2,00	\$ 668.204,00
7.15	Mantenimiento puerta corferdiza en aluminio, con cambio de sistema de rodamiento.	un	1,00	\$ 357.966,00	\$ 357.966,00	0,00	\$ -	1,00	\$ 357.966,00	0,00	\$ -	1,00	\$ 357.966,00	1,00	\$ 357.966,00
7.16	Adecuación bajante de agua de aire acondicionado, con recipiente tipo embudo, aseguramiento de tubería a pared, empotrado en andén y llevar a cuneta, en recorrido de 3.0 metros.	un	1,00	\$ 286.373,00	\$ 286.373,00	0,00	\$ -	1,00	\$ 286.373,00	0,00	\$ -	1,00	\$ 286.373,00	1,00	\$ 286.373,00
7.17	Pintura interna general en muros, antepechos, cielos con pintura de primera calidad, sobre columnas, muro, cielos, vigas y/o sobre pintura existente, color a definir, en todas las superficies a pintar, se aplicarán cuantas manos de pintura e imprimantes sean necesarios. Incluye todo tipo de resanes y preparación de superficie; Incluye recursos, andamios, acomodación mobiliario y herramienta menor y limpieza.	m2	336,61	\$ 26.771,00	\$ 9.011.279,00	0,00	\$ -	336,61	\$ 9.011.279,00	0,00	\$ -	336,61	\$ 9.011.279,00	336,61	\$ 9.011.279,00
7.18	Pintura dieléctrica en pisos.	m2	326,49	\$ 31.544,00	\$ 10.298.801,00	0,00	\$ -	326,49	\$ 10.298.801,00	0,00	\$ -	326,49	\$ 10.298.801,00	326,49	\$ 10.298.801,00
SUBTOTAL SUBESTACIÓN DE ENERGÍA					\$	\$ 30.296.746,00	\$ -	\$ -	\$ 30.296.746,00	\$ -	\$ 4.578.145,00	\$ -	\$ 25.718.601,00	\$ -	\$ 30.296.746,00
8 GIA (GRUPO INTERMEDIACION EN AEROPUERTOS) Atencion al usuario															
8.1	Reparación junta de dilatación acabado piso de puente acceso, con aditivo flexible de color adecuado, evitando daños en el nuevo enchape.	m	8,70	\$ 22.671,00	\$ 197.238,00	0,00	\$ -	8,70	\$ 197.238,00	0,00	\$ -	8,70	\$ 197.238,00	8,70	\$ 197.238,00
8.2	Reparación junta de dilatación en muro-columna, con aditivo flexible de color adecuado, evitando daños en el nuevo enchape.	m	1,81	\$ 22.671,00	\$ 41.035,00	0,00	\$ -	1,81	\$ 41.035,00	0,00	\$ -	1,81	\$ 41.035,00	1,81	\$ 41.035,00
8.3	Mantenimiento desagües de 2" a 6", incluye manejo rejilla, sondear red sanitaria, reinstalar o cambiar rejilla o rejilla sifón, lo que solicite, hasta dejarlo en correcto funcionamiento.	un	1,00	\$ 93.536,00	\$ 93.536,00	0,00	\$ -	1,00	\$ 93.536,00	0,00	\$ -	1,00	\$ 93.536,00	1,00	\$ 93.536,00
8.4	Mantenimiento salidas eléctricas, incluye verificar empalmes, cambio aparato de salida.	un	3,00	\$ 99.492,00	\$ 298.476,00	0,00	\$ -	3,00	\$ 298.476,00	0,00	\$ -	3,00	\$ 298.476,00	3,00	\$ 298.476,00
8.5	Mantenimiento aparatos y puntos hidrosanitarios, incluye corrección fugas hidráulicas y fugas en sifones o desagües, cambio de accesorios en mal estado de abastos metálicos o flexibles alta resistencia con llave de control o sistema de desagüe en sifones o flange de sanitarios y mantenimiento y reparación de flujoómetro eléctrico o mecánico, cambio baterías y suministro 1 par adicional, hasta dejar el aparato sanitario en correcto funcionamiento.	un	2,00	\$ 141.993,00	\$ 283.986,00	0,00	\$ -	2,00	\$ 283.986,00	0,00	\$ -	2,00	\$ 283.986,00	2,00	\$ 283.986,00
8.6	Pintura interna general en muros, antepechos, cielos con pintura de primera calidad, sobre columnas, muro, cielos, vigas y/o sobre pintura existente, color a definir, en todas las superficies a pintar, se aplicarán cuantas manos de pintura e imprimantes sean necesarios. Incluye todo tipo de resanes y preparación de superficie; Incluye recursos, andamios, acomodación mobiliario y herramienta menor y limpieza.	m2	82,16	\$ 26.771,00	\$ 2.199.505,00	0,00	\$ -	82,16	\$ 2.199.506,00	0,00	\$ -	82,16	\$ 2.199.505,00	82,16	\$ 2.199.505,00
SUBTOTAL GIA (GRUPO INTERMEDIACION EN AEROPUERTOS) Atencion al usuario					\$	\$ 3.113.776,00	\$ -	\$ -	\$ 3.113.777,00	\$ -	\$ -	\$ -	\$ 3.113.776,00	\$ -	\$ 3.113.776,00
9 ALMACEN															
9.1	Reparación techo por goteras, incluye insumos, amarras y silicona, M de O y asejo general.	m2	18,20	\$ 26.251,00	\$ 477.768,00	0,00	\$ -	18,20	\$ 477.768,00	18,20	\$ 477.768,00	0,00	\$ -	18,20	\$ 477.768,00
9.2	Lamina alveolar en policarbonato bronce 6,00 m en ventanías roja superiores, incluye recursos e instalación en ventanías con soportes laterales en marco.	m2	17,73	\$ 128.866,00	\$ 2.284.830,00	0,00	\$ -	17,73	\$ 2.284.830,00	17,73	\$ 2.284.830,00	0,00	\$ -	17,73	\$ 2.284.830,00
9.3	Ruana en techo, en zinc cal 20, doblada, pegada con chazos o similar y terminado en franja de mortero impermeable, con ancho de 0.9 metros mínimo.	m	32,70	\$ 126.481,00	\$ 4.135.929,00	0,00	\$ -	32,70	\$ 4.135.929,00	32,70	\$ 4.135.929,00	0,00	\$ -	32,70	\$ 4.135.929,00
9.4	Reparación junta de dilatación en ventana muro, con aditivo flexible de color adecuado, evitando daños en periferia y cuidando de impermeabilizar la ventana.	m	31,80	\$ 22.671,00	\$ 720.938,00	0,00	\$ -	31,80	\$ 720.938,00	31,80	\$ 720.938,00	0,00	\$ -	31,80	\$ 720.938,00
9.5	Pintura interna general en muros, antepechos, cielos con pintura de primera calidad, sobre columnas, muro, cielos, vigas y/o sobre pintura existente, color a definir, en todas las superficies a pintar, se aplicarán cuantas manos de pintura e imprimantes sean necesarios. Incluye todo tipo de resanes y preparación de superficie; Incluye recursos, andamios, acomodación mobiliario y herramienta menor y limpieza.	m2	98,60	\$ 26.771,00	\$ 2.639.621,00	-53,60	\$ 1.434.925,00	45,00	\$ 1.204.695,00	0,00	\$ -	45,00	\$ 1.204.695,00	45,00	\$ 1.204.695,00
9.6	Mantenimiento y cambio claves de cerraduras puertas, incluye 2 juegos de llaves.	un	6,00	\$ 47.729,00	\$ 286.374,00	0,00	\$ -	6,00	\$ 286.374,00	6,00	\$ 286.374,00	0,00	\$ -	6,00	\$ 286.374,00
SUBTOTAL ALMACEN					\$	\$ 10.545.460,00	\$ -	\$ 1.434.925,00	\$ 9.110.534,00	\$ -	\$ 7.905.839,00	\$ -	\$ 1.204.695,00	\$ -	\$ 9.110.534,00
10 SAR (servicio de búsqueda y salvamento)															
10.1	Puerta en aluminio anodizado y vidrio polarizado y cerradura, de dimensiones 2,05 x 1,0, incluye recursos, instalación.	un	1,00	\$ 859.118,00	\$ 859.118,00	0,00	\$ -	1,00	\$ 859.118,00	1,00	\$ 859.118,00	0,00	\$ -	1,00	\$ 859.118,00
10.2	Mantenimiento aparatos y puntos hidrosanitarios, incluye corrección fugas hidráulicas y fugas en sifones o desagües, cambio de accesorios en mal estado de abastos metálicos o flexibles alta resistencia con llave de control o sistema de desagüe en sifones o flange de sanitarios y mantenimiento y reparación de flujoómetro eléctrico o mecánico, cambio baterías y suministro 1 par adicional, hasta dejar el aparato sanitario en correcto funcionamiento.	un	5,00	\$ 141.993,00	\$ 709.965,00	0,00	\$ -	5,00	\$ 709.965,00	5,00	\$ 709.965,00	0,00	\$ -	5,00	\$ 709.965,00
10.3	Mantenimiento desagües de 2" a 6", incluye manejo rejilla, sondear red sanitaria, reinstalar o cambiar rejilla o rejilla sifón, lo que solicite, hasta dejarlo en correcto funcionamiento.	un	2,00	\$ 93.536,00	\$ 187.072,00	0,00	\$ -	2,00	\$ 187.072,00	2,00	\$ 187.072,00	0,00	\$ -	2,00	\$ 187.072,00
SUBTOTAL SAR (servicio de búsqueda y salvamento)					\$	\$ 1.756.155,00	\$ -	\$ -	\$ 1.756.155,00	\$ -	\$ 1.756.155,00	\$ -	\$ -	\$ -	\$ 1.756.155,00
COSTOS TOTALES INCLUYE AUI															
ADMINISTRACION				20%	\$	\$ 234.494.686,00	\$ -	\$ -	\$ 234.494.686,00	\$ -	\$ 78.922.569,57	\$ -	\$ 155.572.116,00	\$ -	\$ 234.494.686,00
IMPREVISTOS				1%	\$	\$ 37.221.379,00	\$ -	\$ -	\$ 37.221.379,00	\$ -	\$ 12.527.392,00	\$ -	\$ 24.693.987,00	\$ -	\$ 37.221.379,00
UTILIDAD				4%	\$	\$ 1.861.069,00	\$ -	\$ -	\$ 1.861.069,00	\$ -	\$ 626.370,00	\$ -	\$ 1.234.699,00	\$ -	\$ 1.861.069,00
IVA				8%	\$	\$ 9.305.345,00	\$ -	\$ -	\$ 9.305.345,00	\$ -	\$ 3.151.848,00	\$ -	\$ 6.173.496,00	\$ -	\$ 9.305.344,68
IVA				19%	\$	\$ 1.768.015,00	\$ -	\$ -	\$ 1.768.015,00	\$ -	\$ 595.051,12	\$ -	\$ 1.172.964,24	\$ -	\$ 1.768.015,00
VALOR TOTAL					\$	\$ 236.262.701	\$ -	\$ -	\$ 236.262.701	\$ -	\$ 79.517.620,69	\$ -	\$ 156.745.080,24	\$ -	\$ 236.262.701

Se firma el acta por quienes intervinieron:

	
DIEGO ROLANDO GUTIÉRREZ CASTRO	ALVARO HERNAN RESTREPO GUZMAN
Representante legal de SERIN S.A.S. - SERVICIOS INTEGRALES DE INGENIERIA S.A.S.	SUPERVISOR

N° ITEM	DESCRIPCIÓN	UNIDAD	DIMENSIONES			TOTAL			LOCALIZACIÓN		
			Ancho (M)	Altura (M)	Longitud (M)	Descuento:	Cant (Und)	Long Total (ML)	Area (m2)	Volumen (M³)	LUGAR
2,15	Avisos en vinilo de rotulación adhesiva con corte plotter, descollado listo para adherir, instalado bajo el logo existente en vidrieras con descripción "AERONAUTICA CIVIL Unidad Administrativa Especial - Regional Noroccidente", dimensiones aproximadas 0,65 x 0,16, ver color y dimensionar en sitio	CM2						0	36400	0	
								0	0	0	

N° ITEM	DESCRIPCIÓN	UNIDAD	DIMENSIONES			TOTAL			LOCALIZACIÓN		
			Ancho (M)	Altura (M)	Longitud (M)	Descuento:	Cant (Und)	Long Total (ML)	Area (m2)	Volumen (M³)	LUGAR
2,16	Avisos en Vinilo de rotulación adhesiva con corte de plotter, descollado listo para adherir, nombre oficinas, fondo azul letras blancas, de dimensiones 0,30 x 0,20, aproximadamente, incluye instalación	CM2						0	27600	0	
								0	0	0	

N° ITEM	DESCRIPCIÓN	UNIDAD	DIMENSIONES			TOTAL			LOCALIZACIÓN		
			Ancho (M)	Altura (M)	Longitud (M)	Descuento:	Cant (Und)	Long Total (ML)	Area (M²)	Volumen (M³)	LUGAR
2,17	Reparación junta de dilatación acabado piso de puente acceso, con aditivo flexible de color adecuado, evitando daños en el nuevo enchape	M			1,77		10	17,7	0	0	
								10	17,7	0	0

N° ITEM	DESCRIPCIÓN	UNIDAD	DIMENSIONES			TOTAL			LOCALIZACIÓN		
			Ancho (M)	Altura (M)	Longitud (M)	Descuento:	Cant (Und)	Long Total (ML)	Area (M²)	Volumen (M³)	LUGAR
2,18	Reparación fuga de agua por desajustes en accesorios de la red de impulsión de motobomba eléctrica, localizada en foso escaleras emergencia de torre de control, incluye desarme de muelle de impulsión, cambio de accesorios de empalme en 1" en tubo de cobre y aplicar soldadura adecuada, hasta dejar en correcto funcionamiento	UND					1	0	0	0	
								1	0	0	0

3 PLAN DE VUELO

N° ITEM	DESCRIPCIÓN	UNIDAD	DIMENSIONES			TOTAL			LOCALIZACIÓN		
			Ancho (M)	Altura (M)	Longitud (M)	Descuento:	Cant (Und)	Long Total (ML)	Area (M²)	Volumen (M³)	LUGAR
3,8	Panel Led luz fría 60 x 60, 40 W mínimo, 3500 lumens, 110 V, de inrustar en cielo falso, incluye recurso, conexiones adecuadas y retiro de lampaa existente mal estado. Nota: verificar medidas antes de adquirir para coincidir con el vano existente (de no ser así, ajustar vano)	UND					10	0	0	0	
								10	0	0	0

N° ITEM	DESCRIPCIÓN	UNIDAD	DIMENSIONES			TOTAL			LOCALIZACIÓN		
			Ancho (M)	Altura (M)	Longitud (M)	Descuento:	Cant (Und)	Long Total (ML)	Area (M²)	Volumen (M³)	LUGAR
3,10	Pintura interna general en muros, antepechos, cielos con pintura de primera calidad, sobre columnas, muro, cielos, vigas y/o sobre pintura existente, color a definir, en todas las superficies a pintar, se aplicarán cuantas manos de pintura e imprimantes sean necesarios. Incluye todo tipo de resanes y preparación de superficie; Incluye recursos, andamios, acomodación mobiliario y herramienta menor y limpieza	M2									
			5	2,5			1		12,5	0	
			6,5	2,5			1		16,25		
			3	2,5			1		7,5		
			3,5	2,5			1		8,75		
							1		0		
							5	0	45	0	

N° ITEM	DESCRIPCIÓN	UNIDAD	DIMENSIONES			TOTAL			LOCALIZACIÓN		
			Ancho (M)	Altura (M)	Longitud (M)	Descuento:	Cant (Und)	Long Total (ML)	Area (M²)	Volumen (M³)	LUGAR
3,11	Mantenimiento y pintura a puerta metálica entamborada de acceso a unidad sanitaria, incluye recursos, grateado, aplicar anticorrosivo y pintura de acabado	UND						0	0	0	
								0	0	0	

N° ITEM	DESCRIPCIÓN	UNIDAD	DIMENSIONES			TOTAL			LOCALIZACIÓN		
			Ancho (M)	Altura (M)	Longitud (M)	Descuento:	Cant (Und)	Long Total (ML)	Area (M²)	Volumen (M³)	LUGAR
3,12	Reparación junta de dilatación en lavamanos pared, con aditivo flexible de color adecuado, evitando daños en el nuevo enchape	M						0	0	0	
								0	0	0	

4 GIMNASIO											
N° ITEM	DESCRIPCIÓN	UNIDAD	DIMENSIONES			TOTAL				LOCALIZACIÓN	
4,3	Mantenimiento desagües de 2" a 6", incluye manejo rejilla, sondear red sanitaria, reinstalar o cambiar rejilla o rejilla sifón, lo que aplique, hasta dejarlo en correcto funcionamiento	UND	Ancho (M)	Altura (M)	Longitud (M)	Descuento:	Cant (Und)	Long Total (ML)	Area (M²)	Volumen (M³)	LUGAR
							3	0	0	0	
							TOTAL	3	0	0	
N° ITEM	DESCRIPCIÓN	UNIDAD	DIMENSIONES			TOTAL				LOCALIZACIÓN	
4,4	Fluometro sanitario con sensor electrico, incluye recurso, instalación y retiro del existente	UND	Ancho (M)	Altura (M)	Longitud (M)	Descuento:	Cant (Und)	Long Total (ML)	Area (M²)	Volumen (M³)	LUGAR
							1	0	0	0	
							TOTAL	1	0	0	
N° ITEM	DESCRIPCIÓN	UNIDAD	DIMENSIONES			TOTAL				LOCALIZACIÓN	
4,5	Grifo llave sensor electrico para lavamanos, incluye recursos, instalación y retiro del existente en mal estado	UND	Ancho (M)	Altura (M)	Longitud (M)	Descuento:	Cant (Und)	Long Total (ML)	Area (M²)	Volumen (M³)	LUGAR
							2	0	0	0	
							TOTAL	2	0	0	
N° ITEM	DESCRIPCIÓN	UNIDAD	DIMENSIONES			TOTAL				LOCALIZACIÓN	
4,10	Techo en lamina alveolar en policarbonato bronce, 6 mm, tipo petgola, soportado en estructura metalica tipo tubo rectangular metalicos 120 x 60 x 2 mm x 6.00 m (peso 5.59 kg/m.), usando un perfil c/1.0 m, para fijar entre muros distanciados a 4.10 m. y longitud de techo de 5.30 m, incluye recursos, elementos de fijación, anticorrosivo y pintura en estructura metalica, instalación. El peso de perfil por metro cuadrado de techo a usar es aproximado a 6.24 kg/m2, sin embargo se ha de presentar diseño a supervisión	M2	Ancho (M)	Altura (M)	Longitud (M)	Descuento:	Cant (Und)	Long Total (ML)	Area (M²)	Volumen (M³)	LUGAR
			5,2		4,65		1		24,19	0	
							TOTAL		24,19	0	
N° ITEM	DESCRIPCIÓN	UNIDAD	DIMENSIONES			TOTAL				LOCALIZACIÓN	
4,12	Punto sanitario, incluye sifón, regatas y resanes en acabados muros y pisos existentes, para instalar orinal de muros traslado desagüe	UND	Ancho (M)	Altura (M)	Longitud (M)	Descuento:	Cant (Und)	Long Total (ML)	Area (M²)	Volumen (M³)	LUGAR
							1	0	0	0	
							TOTAL	1	0	0	
N° ITEM	DESCRIPCIÓN	UNIDAD	DIMENSIONES			TOTAL				LOCALIZACIÓN	
4,14	Piso en baldosa de granito monocapa 40 x 40 m, con grano y baldosa similar a la existente, incluye recursos, instalación, desmontada, pulida, brillada y todo lo necesario para su correcto funcionamiento	M2	Ancho (M)	Altura (M)	Longitud (M)	Descuento:	Cant (Und)	Long Total (ML)	Area (M²)	Volumen (M³)	LUGAR
			5		4,1		1		20,5	0	
							TOTAL	1	0	20,5	
5 PARQUEADERO											
N° ITEM	DESCRIPCIÓN	UNIDAD	DIMENSIONES			TOTAL				LOCALIZACIÓN	
5,1	Reparación junta de dilatación en piso de parqueadero de 2 centímetros de ancho, con aditivo en poliuretano monocomponente (rinde: 18 m/g), previa instalación de cordón de espuma 5/8" de diametro aproximadamente. Incluye retiro de la existente, recursos, instalación y limpieza	M	Ancho (M)	Altura (M)	Longitud (M)	Descuento:	Cant (Und)	Long Total (ML)	Area (M²)	Volumen (M³)	LUGAR
					50		1	50	0	0	
					30		1	30			
					37		1	37			
							TOTAL	3	117	0	
6 SALA DESCANSO CONDUCTORES											
N° ITEM	DESCRIPCIÓN	UNIDAD	DIMENSIONES			TOTAL				LOCALIZACIÓN	
6,2	Lamina alveolar en policarbonato bronce 6,00 m en ventanas reja superiores, incluye recursos e instalación en ventanas con soportes laterales en marco	M2	Ancho (M)	Altura (M)	Longitud (M)	Descuento:	Cant (Und)	Long Total (ML)	Area (M²)	Volumen (M³)	LUGAR
			0,3		7,43		1		2,23	0	
							TOTAL	1	0	2,23	
N° ITEM	DESCRIPCIÓN	UNIDAD	DIMENSIONES			TOTAL				LOCALIZACIÓN	
6,5	Mantenimiento desagües de 2" a 6", incluye manejo rejilla, sondear red sanitaria, reinstalar o cambiar rejilla o rejilla sifón, lo que aplique, hasta dejarlo en correcto funcionamiento	UND	Ancho (M)	Altura (M)	Longitud (M)	Descuento:	Cant (Und)	Long Total (ML)	Area (M²)	Volumen (M³)	LUGAR
							2	0	0	0	
							TOTAL	2	0	0	
N° ITEM	DESCRIPCIÓN	UNIDAD	DIMENSIONES			TOTAL				LOCALIZACIÓN	
6,7	Chapa como puerta alcobá, incluye recursos, instalación y retiro de la existente en mal estado	UND	Ancho (M)	Altura (M)	Longitud (M)	Descuento:	Cant (Und)	Long Total (ML)	Area (M²)	Volumen (M³)	LUGAR
							1	0	0	0	
							TOTAL	1	0	0	
7 SUBESTACION DE ENERGIA											
N° ITEM	DESCRIPCIÓN	UNIDAD	DIMENSIONES			TOTAL				LOCALIZACIÓN	
7,3	Mantenimiento desagües de 2" a 6", incluye manejo rejilla, sondear red sanitaria, reinstalar o cambiar rejilla o rejilla sifón, lo que aplique, hasta dejarlo en correcto funcionamiento	UND	Ancho (M)	Altura (M)	Longitud (M)	Descuento:	Cant (Und)	Long Total (ML)	Area (M²)	Volumen (M³)	LUGAR
							2	0	0	0	
							TOTAL	2	0	0	
N° ITEM	DESCRIPCIÓN	UNIDAD	DIMENSIONES			TOTAL				LOCALIZACIÓN	
7,4	Juego de incrustaciones en ducha, incluye recurso e instalación, jabonera, 2 ganchos toalleros, canastilla de pared. Selección acorde con acabados	UND	Ancho (M)	Altura (M)	Longitud (M)	Descuento:	Cant (Und)	Long Total (ML)	Area (M²)	Volumen (M³)	LUGAR
							1	0	0	0	
							TOTAL	1	0	0	

N° ITEM	DESCRIPCIÓN	UNIDAD	DIMENSIONES				TOTAL			LOCALIZACIÓN		
			Ancho (M)	Altura (M)	Longitud (M)	Descuento:	Cant (Und)	Long Total (ML)	Area (M²)		Volumen (M³)	
7,7	Tapo asiento sanitario cierre lento, según clase de aparato	UND						1	0	0	0	LUGAR
								TOTAL	1	0	0	0

N° ITEM	DESCRIPCIÓN	UNIDAD	DIMENSIONES				TOTAL			LOCALIZACIÓN		
			Ancho (M)	Altura (M)	Longitud (M)	Descuento:	Cant (Und)	Long Total (ML)	Area (M²)		Volumen (M³)	
7,8	Mantenimiento aparatos y puntos hidrosanitarios, incluye corrección fugas hidráulicas y fugas en sifones o desagües, cambio de accesorios en mal estado de abastos metálicos o flexibles alta resistencia con llave de control o sistema de desagüe en sifones o flange de sanitarios y mantenimiento y reparación de fluxómetro eléctrico o mecánico, cambio baterías y suministro 1 por adicional, hasta dejar el aparato sanitario en correcto funcionamiento	UND						3	0	0	0	LUGAR
								TOTAL	3	0	0	0

N° ITEM	DESCRIPCIÓN	UNIDAD	DIMENSIONES				TOTAL			LOCALIZACIÓN		
			Ancho (M)	Altura (M)	Longitud (M)	Descuento:	Cant (Und)	Long Total (ML)	Area (M²)		Volumen (M³)	
7,9	Extractor industrial 10", 110 voltios, aspa metálica, rejilla de seguridad, terminado en pintura hornable, incluye suministro, instalación, retiro del existente de mitad del diámetro, preparación del punto de instalación con acabado y conexión a salida eléctrica con caja y accesorios eléctricos	UND						2	0	0	0	LUGAR
								TOTAL	2	0	0	0

N° ITEM	DESCRIPCIÓN	UNIDAD	DIMENSIONES				TOTAL			LOCALIZACIÓN		
			Ancho (M)	Altura (M)	Longitud (M)	Descuento:	Cant (Und)	Long Total (ML)	Area (M²)		Volumen (M³)	
7,13	Panel Led luz fría 60 x 60, 40 W mínimo, 3500 lumens, 110 V, de insruar en cielo falso, incluye recurso, conexiones adecuadas y retiro de lampaa existente mal estado. Nota: verificar medidas antes de adquirir para coincidir con el vano existente (de no ser así, ajustar vano)	UND						1	0	0	0	LUGAR
								TOTAL	1	0	0	0

N° ITEM	DESCRIPCIÓN	UNIDAD	DIMENSIONES				TOTAL			LOCALIZACIÓN		
			Ancho (M)	Altura (M)	Longitud (M)	Descuento:	Cant (Und)	Long Total (ML)	Area (M²)		Volumen (M³)	
7,16	Adecuación bajante de agua de aire acondicionado, con recipiente tipo embudo, aseguramiento de tubería a pared, empotrado en andén y llevar a cuneta, en recorrido de 3,0 metros	UND						1	0	0	0	LUGAR
								TOTAL	1	0	0	0

8 **GIA (GRUPO INTERMEDIACIÓN EN AEROPUERTOS) Atención al usuario**

N° ITEM	DESCRIPCIÓN	UNIDAD	DIMENSIONES				TOTAL			LOCALIZACIÓN		
			Ancho (M)	Altura (M)	Longitud (M)	Descuento:	Cant (Und)	Long Total (ML)	Area (M²)		Volumen (M³)	
8,1	Reparación junta de dilatación acabado piso de puente acceso, con aditivo flexible de color adecuado, evitando daños en el nuevo enchape	M			8,7			1	8,7	0	0	LUGAR
								TOTAL	1	8,7	0	0

N° ITEM	DESCRIPCIÓN	UNIDAD	DIMENSIONES				TOTAL			LOCALIZACIÓN		
			Ancho (M)	Altura (M)	Longitud (M)	Descuento:	Cant (Und)	Long Total (ML)	Area (M²)		Volumen (M³)	
8,4	Mantenimiento salidas electricas, incluye verificar empalmes, cambio aparato de salida	UND						3	0	0	0	LUGAR
								TOTAL	3	0	0	0

N° ITEM	DESCRIPCIÓN	UNIDAD	DIMENSIONES				TOTAL			LOCALIZACIÓN		
			Ancho (M)	Altura (M)	Longitud (M)	Descuento:	Cant (Und)	Long Total (ML)	Area (M²)		Volumen (M³)	
8,5	Mantenimiento aparatos y puntos hidrosanitarios, incluye corrección fugas hidráulicas y fugas en sifones o desagües, cambio de accesorios en mal estado de abastos metálicos o flexibles alta resistencia con llave de control o sistema de desagüe en sifones o flange de sanitarios y mantenimiento y reparación de fluxómetro eléctrico o mecánico, cambio baterías y suministro 1 por adicional, hasta dejar el aparato sanitario en correcto funcionamiento	UND						2	0	0	0	LUGAR
								TOTAL	2	0	0	0

N° ITEM	DESCRIPCIÓN	UNIDAD	DIMENSIONES				TOTAL			LOCALIZACIÓN		
			Ancho (M)	Altura (M)	Longitud (M)	Descuento:	Cant (Unid)	Long Total (ML)	Area (M²)		Volumen (M³)	
8,6	Pintura interna general en muros, antepechos, cielos con pintura de primera calidad, sobre columnas, muro, cielos, vigas y/o sobre pintura existente, color a definir, en todas las superficies a pintar, se aplicarán cuantas manos de pintura e imprimantes sean necesarios. Incluye todo tipo de resanes y preparación de superficie; Incluye recursos, andamios, acomodación mobiliario y herramienta menor y limpieza	M2									LUGAR	
			2,5	2,5			1	0	6,25	0		
			3	2,5			1		7,5			
			2,6	2,5			1		6,5			
			4	2,5			1		10			
			5	2,5			1		12,5			
			5,5	2,5			1		13,75			
			3,5	2,5			1		8,75			
			4	2,5			1		10			
			3,76	2,5			1		9,41			
									0			
							TOTAL	9	0	82,16	0	

9 ALMACEN

N° ITEM	DESCRIPCIÓN	UNIDAD	DIMENSIONES				TOTAL			LOCALIZACIÓN		
			Ancho (M)	Altura (M)	Longitud (M)	Descuento:	Cant (Unid)	Long Total (ML)	Area (M²)		Volumen (M³)	
9,5	Pintura interna general en muros, antepechos, cielos con pintura de primera calidad, sobre columnas, muro, cielos, vigas y/o sobre pintura existente, color a definir, en todas las superficies a pintar, se aplicarán cuantas manos de pintura e imprimantes sean necesarios. Incluye todo tipo de resanes y preparación de superficie; Incluye recursos, andamios, acomodación mobiliario y herramienta menor y limpieza	M2									LUGAR	
			3,5	2,49			1		8,7	0		
			2,5	3			1		7,5			
			2	3			1		6			
			2,6	3			1		7,8			
			5	3			1		15			
							TOTAL	5	0	45	0	

Espacio para
Logo Corporativo

SERIN S.A.S. - SERVICIOS INTEGRALES
DE INGENIERIA
NIT 901.058.985-8
CALLE 68 7-56 T4 APT 04
Tel: (608) 3174098864
Neiva - Colombia
serinsas.activo@gmail.com

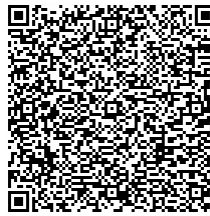

Factura electrónica de venta
No. FESE 109

Señores	UNIDAD ADMINISTRATIVA ESPECIAL DE AERONAUTICA CIVIL		
NIT	899.999.059-3	Teléfono	(604) 5123850 - Ext. 000
Dirección	AEROPUERTO JOSE MARIA CORDOBA DE RIONEGRO	Ciudad	Rionegro - Colombia

Fecha y hora Factura	
Generación	06/02/2025, 10:02
Expedición	06/02/2025, 10:35
Vencimiento	06/03/2025

Ítem	Descripción	Cantidad	Vr. Total
1	ACTA FINAL DEL CONTRATO DE OBRA No 24001127 H4A 2024 CUYO OBJETO ES REALIZAR MANTENIMIENTO DE LA INFRAESTRUCTURA AEROPORTUARIA DE LAS AREAS A CARGO DE LA AEROCIVIL EN EL AEROPUERTO DE RIONEGRO	1.00	62,636,959.57
2	ADMINISTRACION 20%	1.00	12,527,392.00
3	IMPREVISTOS 1%	1.00	626,370.00
4	UTILIDAD 5% (\$3.131.848) INCLUIDO EL IVA DEL 19% (\$595.051,12)	1.00	3,726,899.12

Total ítems: 4

Valor en Letras:

Setenta y nueve millones quinientos diecisiete mil seiscientos veinte pesos m/cte con sesenta y nueve cent.

Forma de pago:

Crédito

Medio de pago:

Pago a crédito - Cuota No. 001 vence el 2025-03-06 por \$ 79,517,620.69

Observaciones:

CONSIGNAR AL CUENTA DE AHORROS DEL BANCO CAJA SOCIAL A NOMBRE DE SERIN SAS - SERVICIOS INTEGRALES DE INGENIERIA SAS NIT 901.058.985-8 #24-12-00-300;24001127 H4 A DE 2024;alvaro.restrepo@aerocivil.gov.co#\$

Total Bruto	78,922,569.57
IVA 19%	595,051.12
Total a Pagar	79,517,620.69

A esta factura de venta aplican las normas relativas a la letra de cambio (artículo 5 Ley 1231 de 2008). Con esta el Comprador declara haber recibido real y materialmente las mercancías o prestación de servicios descritos en este título - Valor. **Número Autorización Electrónica 18764082550872 aprobado en 20241030 prefijo FESE desde el número 99 al 1000 Vigencia: 12 Meses**
- Actividad Económica 7112 Actividades de ingeniería y otras actividades conexas de consultoría técnica Tarifa
CUFE: 7ba44c121ad50a50c8092de1e43233979d7d76241e0c7f852097af725a8d41e4f3a81886c1aeba86dbab9032a532a474

2. Concepto 0 2 Actualización

4. Número de formulario

14987305699

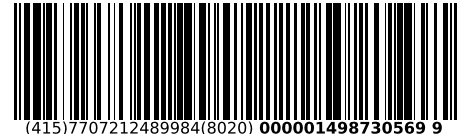

(415)7707212489984(8020) 000001498730569 9

5. Número de Identificación Tributaria (NIT)

6. DV

12. Dirección seccional

14. Buzón electrónico

9 0 1 0 5 8 9 8 5

8

Impuestos y Aduanas de Neiva

1 3

IDENTIFICACIÓN

24. Tipo de contribuyente

25. Tipo de documento

26. Número de Identificación

27. Fecha expedición

Persona jurídica

1

Lugar de expedición

28. País

29. Departamento

30. Ciudad/Municipio

31. Primer apellido

32. Segundo apellido

33. Primer nombre

34. Otros nombres

35. Razón social

SERIN S.A.S. - SERVICIOS INTEGRALES DE INGENIERIA S.A.S.

36. Nombre comercial

37. Sigla

UBICACIÓN

38. País

39. Departamento

40. Ciudad/Municipio

COLOMBIA

1 6 9

Huila

4 1

Neiva

0 0 1

41. Dirección principal

CL 68 7 56 TO 4 AP 04

42. Correo electrónico

serinsas.activo@gmail.com

43. Código postal

4 1 1 0 1

44. Teléfono 1

3 1 7 4 0 9 8 8 6 4

45. Teléfono 2

CLASIFICACIÓN

Actividad económica

Ocupación

Actividad principal

Actividad secundaria

Otras actividades

46. Código

47. Fecha inicio actividad

48. Código

49. Fecha inicio actividad

50. Código

1 2

51. Código

52. Número establecimientos

7 1 1 2

2 0 1 7 0 3 0 1

4 2 2 0

2 0 1 7 0 2 2 4

4 2 9 0

4 6 9 0

Responsabilidades, Calidades y Atributos

1 2 3 4 5 6 7 8 9 10 11 12 13 14 15 16 17 18 19 20 21 22 23 24 25 26

53. Código

5 7 9 1 4 4 2 4 8 5 2 5 5

05- Impto. renta y compl. régimen ordinario

55- Informante de Beneficiarios Finales

07- Retención en la fuente a título de renta

09- Retención en la fuente en el impuesto

14- Informante de exogena

42- Obligado a llevar contabilidad

48 - Impuesto sobre las ventas - IVA

52 - Facturador electrónico

Usuarios aduaneros

Exportadores

1 2 3 4 5 6 7 8 9 10

54. Código

11 12 13 14 15 16 17 18 19 20

55. Forma

56. Tipo

Servicio

1

2

3

57. Modo

58. CPC

IMPORTANTE: Sin perjuicio de las actualizaciones a que haya lugar, la inscripción en el Registro Único Tributario -RUT-, tendrá vigencia indefinida y en consecuencia no se exigirá su renovación

Para uso exclusivo de la DIAN

59. Anexos

SI

NO

60. No. de Folios:

0

61. Fecha

2024 - 03 - 18 / 17 : 20: 56

La información suministrada a través del formulario oficial de inscripción, actualización, suspensión y cancelación del Registro Único Tributario (RUT), deberá ser exacta y veraz; en caso de constatar inexactitud en alguno de los datos suministrados se adelantarán los procedimientos administrativos sancionatorios o de suspensión, según el caso, Parágrafo del artículo 1.6.1.2.6 del Decreto 1625 del 2016. De igual manera al formalizar el trámite el usuario fue informado y acepta la política de tratamiento de datos ley 1581 de 2012.

Firma del solicitante:

Sin perjuicio de las verificaciones que la DIAN realice.

Firma autorizada:

984. Nombre GUTIERREZ CASTRO DIEGO ROLANDO

985. Cargo Representante legal Certificado

Espacio reservado para la DIAN

4. Número de formulario

14987305699

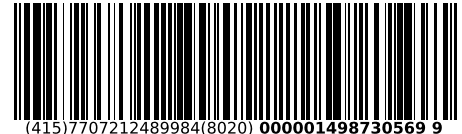

(415)7707212489984(8020) 000001498730569 9

5. Número de Identificación Tributaria (NIT) 9 0 1 0 5 8 9 8 5 8 6. DV 8 12. Dirección seccional Impuestos y Aduanas de Neiva 13. Buzón electrónico 1 3

Características y formas de las organizaciones

62. Naturaleza 2 63. Formas asociativas 1 2 64. Entidades o institutos de derecho público de orden nacional, departamental, municipal y descentralizados 65. Fondos 66. Cooperativas 67. Sociedades y organismos extranjeros 68. Sin personería jurídica 69. Otras organizaciones no clasificadas 70. Beneficio 1

Constitución, Registro y Última Reforma

Composición del Capital

Documento	1. Constitución	2. Reforma	Composición del Capital	
71. Clase	0 4		82. Nacional	1 0 0 %
72. Número	1		83. Nacional público	0 . 0 %
73. Fecha	2 0 1 7 0 2 2 3		84. Nacional privado	1 0 0 . 0 %
74. Número de notaría			85. Extranjero	0 %
75. Entidad de registro	0 3		86. Extranjero público	0 . 0 %
76. Fecha de registro	2 0 1 7 0 3 0 1		87. Extranjero privado	0 . 0 %
77. No. Matrícula mercantil	0 0 0 0 2 9 3 6 3 9			
78. Departamento	4 1			
79. Ciudad/Municipio	0 0 1			
Vigencia				
80. Desde	2 0 1 7 0 2 2 3			
81. Hasta	9 9 9 9 1 2 3 1			

Entidad de vigilancia y control

88. Entidad de vigilancia y control

Estado y Beneficio

Item	89. Estado actual	90. Fecha cambio de estado	91. Número de Identificación Tributaria (NIT)	92. DV
1	8 1	2 0 1 9 1 2 1 6		-
2				-
3				-
4				-
5				-

Vinculación económica

93. Vinculación económica	94. Nombre del grupo económico y/o empresarial	95. Número de Identificación Tributaria (NIT) de la Matriz o Controlante	96. DV.
97. Nombre o razón social de la matriz o controlante			
170. Número de identificación tributaria otorgado en el exterior	171. País	172. Número de identificación tributaria sociedad o natural del exterior con EP	
173. Nombre o razón social de la sociedad o natural del exterior con EP			

Espacio reservado para la DIAN

4. Número de formulario

14987305699

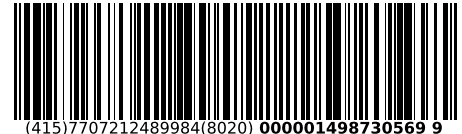

(415)7707212489984(8020) 000001498730569 9

5. Número de Identificación Tributaria (NIT)	6. DV	12. Dirección seccional	14. Buzón electrónico
9 0 1 0 5 8 9 8 5	8	Impuestos y Aduanas de Neiva	1 3

Representación

1	98. Representación	99. Fecha inicio ejercicio representación		
	REPRS LEGAL PRIN 1 8	2 0 1 7 0 3 0 1		
	100. Tipo de documento	101. Número de identificación	102. DV	103. Número de tarjeta profesional
	Cédula de Ciudadaní 1 3	8 0 8 3 3 4 4 3		
104. Primer apellido	105. Segundo apellido	106. Primer nombre	107. Otros nombres	
GUTIERREZ	CASTRO	DIEGO	ROLANDO	
108. Número de Identificación Tributaria (NIT)	109. DV	110. Razón social representante legal		
2	98. Representación	99. Fecha inicio ejercicio representación		
	100. Tipo de documento	101. Número de identificación	102. DV	103. Número de tarjeta profesional
104. Primer apellido	105. Segundo apellido	106. Primer nombre	107. Otros nombres	
108. Número de Identificación Tributaria (NIT)	109. DV	110. Razón social representante legal		
3	98. Representación	99. Fecha inicio ejercicio representación		
	100. Tipo de documento	101. Número de identificación	102. DV	103. Número de tarjeta profesional
104. Primer apellido	105. Segundo apellido	106. Primer nombre	107. Otros nombres	
108. Número de Identificación Tributaria (NIT)	109. DV	110. Razón social representante legal		
4	98. Representación	99. Fecha inicio ejercicio representación		
	100. Tipo de documento	101. Número de identificación	102. DV	103. Número de tarjeta profesional
104. Primer apellido	105. Segundo apellido	106. Primer nombre	107. Otros nombres	
108. Número de Identificación Tributaria (NIT)	109. DV	110. Razón social representante legal		
5	98. Representación	99. Fecha inicio ejercicio representación		
	100. Tipo de documento	101. Número de identificación	102. DV	103. Número de tarjeta profesional
104. Primer apellido	105. Segundo apellido	106. Primer nombre	107. Otros nombres	
108. Número de Identificación Tributaria (NIT)	109. DV	110. Razón social representante legal		

EL SUSCRITO CONTADOR PÚBLICO

CERTIFICA

Que la empresa SERIN SAS – SERVICIOS INTEGRALES DE INGENIERIA SAS, identificado con número de identificación tributaria NIT 901.058.985-8, de conformidad con la ley 100 de 1993 se encuentra a PAZ Y SALVO con los pagos de seguridad integral (Salud, Pensión, Riesgos Profesionales) y de conformidad con la ley 21 de 1982, Ley 789 del 2002 y en concordancia con la ley 1607 del 2012, se cancelan aportes parafiscales correspondientes al cuatro por ciento (4%), distribuidos para caja de compensación familiar, de todo el personal que labora hasta el mes de DICIEMBRE del año 2024.

Dado en Neiva a los treinta y un (31) días del mes de enero de 2025.

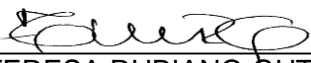
TERESA RUBIANO GUTIERREZ
Contador Público 128027-T

UNIDAD
ADMINISTRATIVA
ESPECIAL

**JUNTA CENTRAL
DE CONTADORES**



Certificado No:

5 E C 1 9 9 8 A 8 F 1 5 F 4 0 C

**LA REPUBLICA DE COLOMBIA
MINISTERIO DE COMERCIO, INDUSTRIA Y TURISMO
UNIDAD ADMINISTRATIVA ESPECIAL
JUNTA CENTRAL DE CONTADORES**

**CERTIFICA A:
QUIEN INTERESE**

Que el contador público **TERESA RUBIANO GUTIERREZ** identificado con CÉDULA DE CIUDADANÍA No 40772069 de FLORENCIA (CAQUETA) Y Tarjeta Profesional No 128027-T SI tiene vigente su inscripción en la Junta Central de Contadores y desde los últimos 5 años.

NO REGISTRA ANTECEDENTES DISCIPLINARIOS

Dado en BOGOTA a los 6 días del mes de Diciembre de 2024 con vigencia de (3) Meses, contados a partir de la fecha de su expedición.

SANDRA MILENA BARRIOS PULIDO
DIRECTOR GENERAL

ESTE CERTIFICADO DIGITAL TIENE PLENA VALIDEZ DE CONFORMIDAD CON LO ESTABLECIDO EN EL ARTICULO 2 DE LA LEY 527 DE 1999, DECRETO UNICO REGLAMENTARIO 1074 DE 2015 Y ARTICULO 6 PARAGRAFO 3 DE LA LEY 962 DEL 2005

Para confirmar los datos y veracidad de este certificado, lo puede consultar en la página web www.jcc.gov.co digitando el número del certificado

PLANILLA DE AUTOLIQUIDACIÓN DE APORTES
PLANILLA NRO. 32110795
REFERENCIA DE PAGO (PIN):
Fecha Pago Planilla: 2025-01-20

PAGADA

DATOS DEL APORTANTE					
RAZÓN SOCIAL	SERIN SAS SERVICIOS INTEGRALES DE INGENIERIA SAS	TIPO DE PERSONA	Jurídica	TIPO DE DOCUMENTO	NIT
Nro. DE IDENTIFICACIÓN	901058985	D.V.	8	TIPO DE APORTANTE	B menor a 200 empleados
DIRECCIÓN DE CORRESPONDENCIA	CALLE 68 NO 7 56 TORRE 4 APTO 04	DEPARTAMENTO	HUILA	MUNICIPIO	NEIVA
ACTIVIDAD ECONÓMICA	7112	CORREO ELECTRÓNICO	SERINSAS.ADTIVO@GMAIL.COM	TELÉFONO	3168703745
FAX	3174098864	SUCURSAL	0	NOMBRE SUCURSAL	0
TIPO DE ENTIDAD	Privada	ARL	POSITIVA	Tipo de aportante	Empleador

REPRESENTANTE LEGAL					
Nro. DE IDENTIFICACIÓN	80833443	PRIMER APELLIDO	GUTIERREZ	SEGUNDO APELLIDO	CASTRO
PRIMER NOMBRE	DIEGO	SEGUNDO NOMBRE	ROLANDO		

PERÍODO COTIZACIÓN PENSIÓN		PERÍODO COTIZACIÓN SALUD		FORMA DE PRESENTACIÓN
Año: 2024	Mes: 12	Año: 2025	Mes: 01	Único
Nro. DE TRABAJADORES		Vlr. TOTAL NÓMINA		Nro. DE RADICACIÓN
7		\$7.886.667		32110795

IDENTIFICACIÓN DEL AFILIADO										Salario
Identificación	Tipo Vinculación	Sub tipo Cot	Ext no obl	Colombiano ext	Dpto	Mun	Actividad Eco	Tipo de Salario	Nombres	Salario Básico
CC-1002315483	01	No	No	No	41	1	5711001	Fijo	BATISTA DE ARCO JHONFRE	\$1.300.000
CC-51840299	01	No	No	No	11	1	5711001	Fijo	CASTRO HUERTAS ANGELA INES	\$1.300.000
CC-1051890977	01	No	No	No	41	1	5711001	Fijo	GAVIRIA MEDINA JHOAN ANTONIO	\$1.300.000
CC-80833443	01	No	No	No	41	1	5711001	Fijo	GUTIERREZ CASTRO DIEGO ROLANDO	\$1.300.000
CC-1002314976	01	No	No	No	41	1	5711001	Fijo	MEDINA ANAYA JOSE DAVID	\$1.300.000
CC-7704804	01	No	No	No	41	1	5711001	Fijo	PEÑA JUAN CARLOS	\$1.300.000
CC-83235828	01	No	No	No	41	1	5711001	Fijo	RIVERA QUINTERO JOHN HERLINTON	\$1.300.000

NOVEDADES																																	
Identificación	ING	Fecha Ing	RET	Fecha Ret	T D E	T A E	T D P	T A P	V S P	Fecha Nov Vsp	V E	V T	S L	Fecha Sln Inicio	Fecha Sln Fin	I G E	Fecha Ige Inicio	Fecha Ige Fin	L M A	Fecha Lma Inicio	Fecha Lma Fin	V A C	Fecha Vac Inicio	Fecha Vac Fin	A V P	Fecha Vct Inicio	Fecha Vct Fin	IRL	Fecha Irp Inicio	Fecha Irp Fin			
CC - 1002315483			X	2024-12-24																											0		
CC - 51840299																															0		
CC - 1051890977			X	2024-12-24																											0		
CC - 80833443																															0		
CC - 1002314976			X	2024-12-24																											0		
CC - 7704804			X	2024-12-26																											0		
CC - 83235828			X	2024-12-24																											0		

SISTEMA GENERAL DE PENSIONES											
Identificación	AFP	Dias Cotizados	IBC pensión	Tarifa	Cot Obl	Cot Vol Afil	Cot Vol Aport	Total Cot	Fondo Sol	Fondo Subsistencia	Vlr no ret
CC - 1002315483	PROTECCION	24	\$1.040.000	0.1600000	\$166.400	\$0	\$0	\$166.400	\$0	\$0	\$0
CC - 51840299	COLPENSIONES	30	\$1.300.000	0.1600000	\$208.000	\$0	\$0	\$208.000	\$0	\$0	\$0
CC - 1051890977	PORVENIR	24	\$1.040.000	0.1600000	\$166.400	\$0	\$0	\$166.400	\$0	\$0	\$0
CC - 80833443	COLFONDOS	30	\$1.300.000	0.1600000	\$208.000	\$0	\$0	\$208.000	\$0	\$0	\$0
CC - 1002314976	PORVENIR	24	\$1.040.000	0.1600000	\$166.400	\$0	\$0	\$166.400	\$0	\$0	\$0
CC - 7704804	PORVENIR	26	\$1.126.667	0.1600000	\$180.300	\$0	\$0	\$180.300	\$0	\$0	\$0
CC - 83235828	PORVENIR	24	\$1.040.000	0.1600000	\$166.400	\$0	\$0	\$166.400	\$0	\$0	\$0

SISTEMA GENERAL DE SALUD											SISTEMA GENERAL DE RIESGOS PROFESIONALES				
Identificación	EPS	Días Cot	IBC salud	Tarifa	Cot Obl	UPC Adic	Núm Aut EG	Valor EG	Núm Aut Lic	Valor Lic	Días Cot	IBC Riesgos	Cód CT	Tarifa	Cot Obl
CC - 1002315483	EPS-S COOSALUD	24	\$1.040.000	0.0400000	\$41.600	\$0	0	\$0	0	\$0	24	\$1.040.000	1	0.0696000	\$72.400
CC - 51840299	FAMISANAR	30	\$1.300.000	0.0400000	\$52.000	\$0	0	\$0	0	\$0	30	\$1.300.000	1	0.0696000	\$90.500
CC - 1051890977	EPS-S COOSALUD	24	\$1.040.000	0.0400000	\$41.600	\$0	0	\$0	0	\$0	24	\$1.040.000	1	0.0696000	\$72.400
CC - 80833443	NUEVA E.P.S. S.A.	30	\$1.300.000	0.0400000	\$52.000	\$0	0	\$0	0	\$0	30	\$1.300.000	1	0.0696000	\$90.500
CC - 1002314976	NUEVA E.P.S. S.A.	24	\$1.040.000	0.0400000	\$41.600	\$0	0	\$0	0	\$0	24	\$1.040.000	1	0.0696000	\$72.400
CC - 7704804	NUEVA E.P.S. S.A.	26	\$1.126.667	0.0400000	\$45.100	\$0	0	\$0	0	\$0	26	\$1.126.667	1	0.0696000	\$78.500
CC - 83235828	SANITAS	24	\$1.040.000	0.0400000	\$41.600	\$0	0	\$0	0	\$0	24	\$1.040.000	1	0.0696000	\$72.400

APORTES PARAFISCALES													
Identificación	CCF	Días Cot a CCF	IBC Cajas	Tarifa CCF	Aporte CCF	Tarifa SENA	Aporte SENA	Tarifa ICBF	Aporte ICBF	Tarifa ESAP	Aporte ESAP	Tarifa Min Edu	Aporte Min Edu
CC-1002315483	COMFAMILIAR DEL HUILA	24	\$1.040.000	0.0400000	\$41.600	0.0000000	\$0	0.0000000	\$0	0.0000000	\$0	0.0000000	\$0
CC-51840299	CAFAM	30	\$1.300.000	0.0400000	\$52.000	0.0000000	\$0	0.0000000	\$0	0.0000000	\$0	0.0000000	\$0
CC-1051890977	COMFAMILIAR DEL HUILA	24	\$1.040.000	0.0400000	\$41.600	0.0000000	\$0	0.0000000	\$0	0.0000000	\$0	0.0000000	\$0
CC-80833443	COMFAMILIAR DEL HUILA	30	\$1.300.000	0.0400000	\$52.000	0.0000000	\$0	0.0000000	\$0	0.0000000	\$0	0.0000000	\$0
CC-1002314976	COMFAMILIAR DEL HUILA	24	\$1.040.000	0.0400000	\$41.600	0.0000000	\$0	0.0000000	\$0	0.0000000	\$0	0.0000000	\$0
CC-7704804	COMFAMILIAR DEL HUILA	26	\$1.126.667	0.0400000	\$45.100	0.0000000	\$0	0.0000000	\$0	0.0000000	\$0	0.0000000	\$0
CC-83235828	COMFAMILIAR DEL HUILA	24	\$1.040.000	0.0400000	\$41.600	0.0000000	\$0	0.0000000	\$0	0.0000000	\$0	0.0000000	\$0

TOTALES PARA EL PERÍODO 2024 - 12

TOTAL APORTES DEL PERÍODO A PENSIÓN POR ADMINISTRADORA

ADMINISTRADO RA	NÚM AFIL	VLR TOTAL COT OBL	VLR COTIZACIÓN VOL AFIL	VLR COTIZACIÓN VOL APOR	VLR APOORTE FONDO PENSIÓN SOL	VLR APOORTE FONDO PENSIÓN SUBS	DÍAS MORA	VLR INTERESES	VLR INTERESES FONDO DE SOLIDARIDAD	VLR INTERESES FONDO DE SUBSISTENCIA	TOTAL PAGAR
COLFONDOS	1	\$208.000	\$0	\$0	\$0	\$0	0	\$0	\$0	\$0	\$208.000
COLPENSIONES	1	\$208.000	\$0	\$0	\$0	\$0	0	\$0	\$0	\$0	\$208.000
PORVENIR	4	\$679.500	\$0	\$0	\$0	\$0	0	\$0	\$0	\$0	\$679.500
PROTECCION	1	\$166.400	\$0	\$0	\$0	\$0	0	\$0	\$0	\$0	\$166.400

TOTAL APORTES DEL PERÍODO A SALUD POR ADMINISTRADORA

ADMINISTRADORA	NÚM AFIL	VLR TOTAL COT OBL	VLR UPC	AUT. IGE	VLR IGE	AUT. DESC LMA	VLR LMA	VLR NETO APORTES DE COT	DÍAS MORA	VLR INTERESES COT OBL	VLR INTERESES UPC	SUBTOT AL APORTES COT	SUBTOT AL APORTES	RADICACIÓN AUTOLIQ INICIAL	SALDO FAVOR PERÍODO ANTERIOR COT OBL	SALDO FAVOR PERÍODO ANTERIOR UPC	TOTAL PAGAR COT OBL	TOTAL PAGAR UPC	FONDO DE SOL SALUD	TOTAL PAGAR
EPS-S COOSALUD	2	\$83.200	\$0	0	\$0	0	\$0	\$83.200	0	\$0	\$0	\$83.200	\$0	0	\$0	\$0	\$83.200	\$0	\$0	\$83.200
NUEVA E.P.S. S.A.	3	\$138.700	\$0	0	\$0	0	\$0	\$138.700	0	\$0	\$0	\$138.700	\$0	0	\$0	\$0	\$138.700	\$0	\$0	\$138.700
FAMISANAR	1	\$52.000	\$0	0	\$0	0	\$0	\$52.000	0	\$0	\$0	\$52.000	\$0	0	\$0	\$0	\$52.000	\$0	\$0	\$52.000
SANITAS	1	\$41.600	\$0	0	\$0	0	\$0	\$41.600	0	\$0	\$0	\$41.600	\$0	0	\$0	\$0	\$41.600	\$0	\$0	\$41.600

TOTAL APORTES DEL PERÍODO A RIESGOS PROFESIONALES POR ADMINISTRADORA

ADMINISTRADORA	NÚM AFIL	VLR TOTAL COT OBL	NÚM AUT PAGO INCAPACIDADES	VLR INCAPACIDADES	VLR APORTES PAGADOS A OTROS RIESGOS	VLR NETO APORTES COTIZACIÓN	DÍAS MORA	INT MORA COT OBL	SUBTOTAL APORTES COT	NÚM RAD AUTOLIQ ACIÓN INICIAL	SALDO A FAVOR PERÍODO ANTERIOR	FONDO SOL RIESGOS PROFESIONALES	TOTAL PAGAR
POSITIVA	7	\$549.100	0	\$0	\$0	\$549.100	0	\$0	\$549.100	0	\$0	\$0	\$549.100

TOTAL APORTES PARAFISCALES

NOMBRE ENTIDAD	NÚM DE AFIL	VLR TOTAL APORTES	DÍAS MORA	INTERESES MORA	TOTAL A PAGAR
COMFAMILIAR DEL HUILA	6	\$263.500	0	\$0	\$263.500
CAFAM	1	\$52.000	0	\$0	\$52.000
SENA	0	\$0	0	\$0	\$0

TOTAL APORTES PARAFISCALES					
NOMBRE ENTIDAD	NÚM DE AFIL	VLR TOTAL APORTES	DÍAS MORA	INTERESES MORA	TOTAL A PAGAR
ICBF	0	\$0	0	\$0	\$0
ESAP	0	\$0	0	\$0	\$0
MinEdu	0	\$0	0	\$0	\$0

TOTAL A PAGAR		
CONCEPTO	TOTAL ENTIDADES	VALOR
SALUD	4	\$315.500
PENSIONES	4	\$1.261.900
RIESGOS PROFESIONALES	1	\$549.100
CAJAS DE COMPENSACIÓN	2	\$315.500
SENA	1	\$0
ICBF	1	\$0
ESAP	1	\$0
MINISTERIO DE EDUCACIÓN	1	\$0
GRAN TOTAL	1	\$2.442.000

PLANILLA DE AUTOLIQUIDACIÓN DE APORTES

PLANILLA NRO. 32452576

REFERENCIA DE PAGO (PIN):

Fecha Pago Planilla: 2025-02-20

PAGADA

DATOS DEL APORTANTE					
RAZÓN SOCIAL	SERIN SAS SERVICIOS INTEGRALES DE INGENIERIA SAS	TIPO DE PERSONA	Jurídica	TIPO DE DOCUMENTO	NIT
Nro. DE IDENTIFICACIÓN	901058985	D.V.	8	TIPO DE APORTANTE	B menor a 200 empleados
DIRECCIÓN DE CORRESPONDENCIA	CALLE 68 NO 7 56 TORRE 4 APTO 04	DEPARTAMENTO	HUILA	MUNICIPIO	NEIVA
ACTIVIDAD ECONÓMICA	7112	CORREO ELECTRÓNICO	SERINSAS.ADTIVO@GMAIL.COM	TELÉFONO	3174098864
FAX	3174098864	SUCURSAL	0	NOMBRE SUCURSAL	0
TIPO DE ENTIDAD	Privada	ARL	POSITIVA	Tipo de aportante	Empleador

REPRESENTANTE LEGAL					
Nro. DE IDENTIFICACIÓN	80833443	PRIMER APELLIDO	GUTIERREZ	SEGUNDO APELLIDO	CASTRO
PRIMER NOMBRE	DIEGO	SEGUNDO NOMBRE	ROLANDO		

PERÍODO COTIZACIÓN PENSIÓN		PERÍODO COTIZACIÓN SALUD		FORMA DE PRESENTACIÓN
Año: 2025	Mes: 01	Año: 2025	Mes: 02	Único
Nro. DE TRABAJADORES		Vlr. TOTAL NÓMINA		Nro. DE RADICACIÓN
6		\$7.497.100		32452576

IDENTIFICACIÓN DEL AFILIADO										Salario
Identificación	Tipo Vinculación	Sub tipo Cot	Ext no obl	Colombiano ext	Dpto	Mun	Actividad Eco	Tipo de Salario	Nombres	Salario Básico
CC-51840299	01	No	No	No	11	1	5711001	Fijo	CASTRO HUERTAS ANGELA INES	\$1.423.500
CC-80833443	01	No	No	No	41	1	5711001	Fijo	GUTIERREZ CASTRO DIEGO ROLANDO	\$1.423.500
CC-1075266922	01	No	No	No	41	1	1471101	Fijo	PADILLA LAVAO HECTOR JAVIER	\$1.423.500
CC-1075233830	01	No	No	No	41	1	5711001	Fijo	PAVA FLOREZ HECTOR	\$1.423.500
CC-7704804	01	No	No	No	41	1	5711001	Fijo	PEÑA JUAN CARLOS	\$1.423.500
CC-83235828	01	No	No	No	41	1	5711001	Fijo	RIVERA QUINTERO JOHN HERLINTON	\$1.423.500

NOVEDADES																																	
Identificación	ING	Fecha Ing	RET	Fecha Ret	T D E	T A E	T D P	T A P	T V P	Fecha Nov Vsp	V E	V T	S L	Fecha Sln Inicio	Fecha Sln Fin	I G E	Fecha Ige Inicio	Fecha Ige Fin	L M A	Fecha Lma Inicio	Fecha Lma Fin	V A C	Fecha Vac Inicio	Fecha Vac Fin	A V P	Fecha Vct Inicio	Fecha Vct Fin	IRL	Fecha Irp Inicio	Fecha Irp Fin			
CC - 51840299																															0		
CC - 80833443																															0		
CC - 1075266922	X	2025-01-05																													0		
CC - 1075233830	X	2025-01-05																													0		
CC - 7704804	X	2025-01-11																													0		
CC - 83235828	X	2025-01-05																													0		

SISTEMA GENERAL DE PENSIONES											
Identificación	AFP	Dias Cotizados	IBC pensión	Tarifa	Cot Obl	Cot Vol Afil	Cot Vol Aport	Total Cot	Fondo Sol	Fondo Subsistencia	Vlr no ret
CC - 51840299	COLPENSIONES	30	\$1.423.500	0.1600000	\$227.800	\$0	\$0	\$227.800	\$0	\$0	\$0
CC - 80833443	COLFONDOS	30	\$1.423.500	0.1600000	\$227.800	\$0	\$0	\$227.800	\$0	\$0	\$0
CC - 1075266922	PORVENIR	26	\$1.233.700	0.1600000	\$197.400	\$0	\$0	\$197.400	\$0	\$0	\$0
CC - 1075233830	COLFONDOS	26	\$1.233.700	0.1600000	\$197.400	\$0	\$0	\$197.400	\$0	\$0	\$0
CC - 7704804	PORVENIR	20	\$949.000	0.1600000	\$151.900	\$0	\$0	\$151.900	\$0	\$0	\$0
CC - 83235828	PORVENIR	26	\$1.233.700	0.1600000	\$197.400	\$0	\$0	\$197.400	\$0	\$0	\$0

SISTEMA GENERAL DE SALUD											SISTEMA GENERAL DE RIESGOS PROFESIONALES				
Identificación	EPS	Días Cot	IBC salud	Tarifa	Cot Obl	UPC Adic	Núm Aut EG	Valor EG	Núm Aut Lic	Valor Lic	Días Cot	IBC Riesgos	Cód CT	Tarifa	Cot Obl
CC - 51840299	FAMISANAR	30	\$1.423.500	0.0400000	\$57.000	\$0	0	\$0	0	\$0	30	\$1.423.500	1	0.0696000	\$99.100
CC - 80833443	NUEVA E.P.S. S.A.	30	\$1.423.500	0.0400000	\$57.000	\$0	0	\$0	0	\$0	30	\$1.423.500	1	0.0696000	\$99.100
CC - 1075266922	SALUD TOTAL	26	\$1.233.700	0.0400000	\$49.400	\$0	0	\$0	0	\$0	26	\$1.233.700	1	0.0696000	\$85.900
CC - 1075233830	SALUD TOTAL	26	\$1.233.700	0.0400000	\$49.400	\$0	0	\$0	0	\$0	26	\$1.233.700	1	0.0696000	\$85.900
CC - 7704804	NUEVA E.P.S. S.A.	20	\$949.000	0.0400000	\$38.000	\$0	0	\$0	0	\$0	20	\$949.000	1	0.0696000	\$66.100
CC - 83235828	SANITAS	26	\$1.233.700	0.0400000	\$49.400	\$0	0	\$0	0	\$0	26	\$1.233.700	1	0.0696000	\$85.900

APORTES PARAFISCALES													
Identificación	CCF	Días Cot a CCF	IBC Cajas	Tarifa CCF	Aporte CCF	Tarifa SENA	Aporte SENA	Tarifa ICBF	Aporte ICBF	Tarifa ESAP	Aporte ESAP	Tarifa Min Edu	Aporte Min Edu
CC-51840299	CAFAM	30	\$1.423.500	0.0400000	\$57.000	0.0000000	\$0	0.0000000	\$0	0.0000000	\$0	0.0000000	\$0
CC-80833443	COMFAMILIAR DEL HUILA	30	\$1.423.500	0.0400000	\$57.000	0.0000000	\$0	0.0000000	\$0	0.0000000	\$0	0.0000000	\$0
CC-1075266922	COMFAMILIAR DEL HUILA	26	\$1.233.700	0.0400000	\$49.400	0.0000000	\$0	0.0000000	\$0	0.0000000	\$0	0.0000000	\$0
CC-1075233830	COMFAMILIAR DEL HUILA	26	\$1.233.700	0.0400000	\$49.400	0.0000000	\$0	0.0000000	\$0	0.0000000	\$0	0.0000000	\$0
CC-7704804	COMFAMILIAR DEL HUILA	20	\$949.000	0.0400000	\$38.000	0.0000000	\$0	0.0000000	\$0	0.0000000	\$0	0.0000000	\$0
CC-83235828	COMFAMILIAR DEL HUILA	26	\$1.233.700	0.0400000	\$49.400	0.0000000	\$0	0.0000000	\$0	0.0000000	\$0	0.0000000	\$0

TOTALES PARA EL PERÍODO 2025 - 01											
TOTAL APORTES DEL PERÍODO A PENSIÓN POR ADMINISTRADORA											
ADMINISTRADORA	NÚM AFIL	VLR TOTAL COT OBL	VLR COTIZACIÓN VOL AFIL	VLR COTIZACIÓN VOL APOR	VLR APORTE FONDO PENSIÓN SOL	VLR APORTE FONDO PENSIÓN SUBS	DÍAS MORA	VLR INTERESES	VLR INTERESES FONDO DE SOLIDARIDAD	VLR INTERESES FONDO DE SUBSISTENCIA	TOTAL PAGAR
COLFONDOS	2	\$425.200	\$0	\$0	\$0	\$0	0	\$0	\$0	\$0	\$425.200
COLPENSIONES	1	\$227.800	\$0	\$0	\$0	\$0	0	\$0	\$0	\$0	\$227.800

TOTALES PARA EL PERÍODO 2025 - 01

TOTAL APORTES DEL PERÍODO A PENSION POR ADMINISTRADORA

ADMINISTRADO RA	NÚM AFIL	VLR TOTAL COT OBL	VLR COTIZACIÓN VOL AFIL	VLR COTIZACIÓN VOL APOR	VLR APORTE FONDO PENSION SOL	VLR APORTE FONDO PENSION SUBS	DÍAS MORA	VLR INTERESES	VLR INTERESES FONDO DE SOLIDARIDAD	VLR INTERESES FONDO DE SUBSISTENCIA	TOTAL PAGAR
PORVENIR	3	\$546.700	\$0	\$0	\$0	\$0	0	\$0	\$0	\$0	\$546.700

TOTAL APORTES DEL PERÍODO A SALUD POR ADMINISTRADORA

ADMINISTRADORA	NÚM AFIL	VLR TOTAL COT OBL	VLR UPC	AUT. IGE	VLR IGE	AUT. DESC LMA	VLR LMA	VLR NETO APORTES DE COT	DÍAS MORA	VLR INTERESES COT OBL	VLR INTERESES UPC	SUBTOT AL APORTES COT	SUBTOT AL APORTES	RADICACIÓN AUTOLIQ INICIAL	SALDO FAVOR PERÍODO ANTERIOR COT OBL	SALDO FAVOR PERÍODO ANTERIOR UPC	TOTAL PAGAR COT OBL	TOTAL PAGAR UPC	FONDO DE SOL SALUD	TOTAL PAGAR
SALUD TOTAL	2	\$98.800	\$0	0	\$0	0	\$0	\$98.800	0	\$400	\$0	\$98.800	\$0	0	\$0	\$0	\$98.800	\$0	\$0	\$98.800
FAMISANAR	1	\$57.000	\$0	0	\$0	0	\$0	\$57.000	0	\$300	\$0	\$57.000	\$0	0	\$0	\$0	\$57.000	\$0	\$0	\$57.000
SANITAS	1	\$49.400	\$0	0	\$0	0	\$0	\$49.400	0	\$200	\$0	\$49.400	\$0	0	\$0	\$0	\$49.400	\$0	\$0	\$49.400
NUEVA E.P.S. S.A.	2	\$95.000	\$0	0	\$0	0	\$0	\$95.000	0	\$400	\$0	\$95.000	\$0	0	\$0	\$0	\$95.000	\$0	\$0	\$95.000

TOTAL APORTES DEL PERÍODO A RIESGOS PROFESIONALES POR ADMINISTRADORA

ADMINISTRADORA	NÚM AFIL	VLR TOTAL COT OBL	NÚM AUT PAGO INCAPACIDADES	VLR INCAPACIDADES	VLR APORTES PAGADOS A OTROS RIESGOS	VLR NETO APORTES COTIZACIÓN	DÍAS MORA	INT MORA COT OBL	SUBTOTAL APORTES COT	NÚM RAD AUTOLIQ INICIAL	SALDO A FAVOR PERÍODO ANTERIOR	FONDO SOL RIESGOS PROFESIONALES	TOTAL PAGAR
POSITIVA	6	\$522.000	0	\$0	\$0	\$522.000	0	\$0	\$522.000	0	\$0	\$5.241	\$522.000

TOTAL APORTES PARAFISCALES

NOMBRE ENTIDAD	NÚM DE AFIL	VLR TOTAL APORTES	DÍAS MORA	INTERESES MORA	TOTAL A PAGAR
COMFAMILIAR DEL HUILA	5	\$243.200	0	\$0	\$243.200
CAFAM	1	\$57.000	0	\$0	\$57.000
SENA	0	\$0	0	\$0	\$0
ICBF	0	\$0	0	\$0	\$0
ESAP	0	\$0	0	\$0	\$0
MinEdu	0	\$0	0	\$0	\$0

TOTAL A PAGAR		
CONCEPTO	TOTAL ENTIDADES	VALOR
SALUD	4	\$300.200
PENSIONES	3	\$1.199.700
RIESGOS PROFESIONALES	1	\$522.000
CAJAS DE COMPENSACIÓN	2	\$300.200
SENA	1	\$0
ICBF	1	\$0
ESAP	1	\$0
MINISTERIO DE EDUCACIÓN	1	\$0
GRAN TOTAL	1	\$2.322.100

Rionegro 31 de enero de 2025

ACTA DE RECIBO A SATISFACCIÓN

EL SUPERVISOR DEL CONTRATO DE OBRA No. 24001127 H4 A de 2024

Por medio de la presente y de acuerdo al informe del 31 de enero de 2025 presentando por parte del contratista **SERIN S.A.S. - SERVICIOS INTEGRALES DE INGENIERÍA S.A.S.** con **NIT 901.058.985-8**, certifico que recibí a satisfacción el objeto contractual de la orden 24001127 H4 A de 2024 por el valor de **DOSCIENTOS TREINTA Y SEIS MILLONES DOSCIENTOS SESENTA Y DOS MIL SETECIENTOS UN PESOS M/CTE (\$236.262.701.00), INCLUIDO IVA SOBRE UTILIDAD**

Por lo tanto, se autoriza el pago de la Factura Electrónica de Venta No 3, que corresponde al periodo del 21 de enero al 31 de enero de 2025, equivalente a la suma de **SETENTA Y NUEVE MILLONES QUINIENTOS DIECISIETE MIL SEISCIENTOS VEINTE CON SESENTA Y NUEVE CENTAVOS M/CTE (\$79.517.620,69) INCLUIDO IVA SOBRE UTILIDAD**

Por concepto de:

- Acta final, Factura Electrónica de Venta No FESE 109

Se deja constancia que de acuerdo al Art. 50 de la ley 789 de 2002, y lo estipulado en el Art. 27 del decreto 2170 de 2002, el supervisor certifica que se encuentra a paz y salvo por el concepto de pago de seguridad social.

Para constancia firma el 31 de enero de 2025



ÁLVARO HERNÁN RESTREPO GUZMÁN
SUPERVISOR CONTRATO



AERONÁUTICA CIVIL
UNIDAD ADMINISTRATIVA ESPECIAL

FORMATO

CERTIFICACIÓN CUMPLIDO PARA PAGO DE CONTRATOS DIFERENTES A PRESTACIÓN DE SERVICIOS

Clave: APOY-2.0-12-038

Versión: 1

Fecha de aprobación: 27/Feb/2024

Fecha de Diligenciamiento

DD / MM / AAAA
20 / Enero / 2025

Información Beneficiario de Pago

Nombre beneficiario de pago: SERIN S.A.S. - SERVICIOS INTEGRALES DE INGENIERIA S.A.S.

NIT/CC No.: 901838784-1

Información Contractual

Contrato No.: 24001127 H4 A

Objeto del contrato: REALIZARMANTENIMIENTODELAINFRAESTRUCTURAAEROPORTUARIADELASÁREASACARGODELAAEROCIVIL EN EL AEROPUERTO DE RIONEGRO

Fecha de suscripción: 30 / sep / 2024

Fecha de terminación: 31 / ene / 2025

Estado financiero del contrato

Valor Inicial	Adiciones	Valor Ejecutado	Saldo por Ejecutar
\$ 236.262.701,00		\$ 236.262.701,00	\$ -

Información para pago

- Concepto de Pago:
- ASEO
 - COMPRAS CON INGRESO A ALMACÉN
 - COMPRAS SIN INGRESO A ALMACÉN
 - INTERVENTORÍA
 - MANTENIMIENTO
 - OBRA
 - RESOLUCIÓN
 - SERVICIOS PÚBLICOS
 - TRANSPORTE DE CARGA
 - TRANSPORTES PASAJEROS
 - VIGILANCIA
 - OTRO:

RELACIÓN FACTURAS, NOTAS CRÉDITO Y/O DÉBITO:

Tipo de documento	No. Factura	Fecha factura
Factura Electrónica	FESE100	06-dic-24
Factura Electrónica	FESE108	20-ene-25
Factura Electrónica	FESE109	06-feb-25

ANTICIPO - AMORTIZACIÓN

El presente pago ¿es un anticipo? No

Valor inicial del anticipo	\$ -
Valor total amortizado a la fecha	\$ -
Amortización presente pago	\$ -
Saldo pendiente de amortizar	\$ -

INFORMACIÓN CUENTA BANCARIA

¿El pago se realiza a fiducia? NIT Fiducia

¿Se requiere endosar el pago? NIT beneficiario de endoso

Tipo cuenta bancaria: Corriente

Cuenta bancaria No.: 24094837140

Nombre entidad bancaria: BANCO CAJA SOCIAL

Información Presupuestal y Ejecución del Contrato

Vigencia presupuestal: Vigencia Actual

No. Compromiso presupuestal / RP 1	Valor Total (Incluido IVA)
41024	
Código rubro presupuestal a afectar	Valor Total (Incluido IVA)
CÓRDOBA, RIONEGRO - ANTIOQUIA C-2403-0600-27-52104E-2403025-02 ADQUIS. DE BYS - AEROPUERTOS CON MANTENIMIENTO - MEJORAMIENTO DE LOS SERVICIOS AEROPORTUARIOS Y A LA NAVEGACIÓN AÉREA DEL AEROPUERTO JOSÉ MARÍA CÓRDOVA DE LA CIUDAD DE RIONEGRO	\$ 236.262.701,00
Total a pagar:	\$ 236.262.701,00

No. Compromiso presupuestal / RP 2	Valor total (incluido IVA)
Código rubro presupuestal a afectar	Valor total (incluido IVA)
Total a pagar:	\$ -

Autorización de pago por parte del (los) supervisor (es)

En mi calidad de supervisor del contrato enunciado, certifico que he verificado el cumplimiento a satisfacción de las obligaciones que emanan del contrato, a través de la elaboración de los informes de supervisión, la acreditación del pago de obligaciones con el sistema de seguridad social integral, las cifras y valores correspondientes al periodo certificado para el reconocimiento del pago que por este instrumento se acredita.

Firma: Alvaro Hernán Restrepo Guzmán
Nombre: Alvaro Hernán Restrepo Guzmán
Cargo: Profesional Aeronáutico II
Dependencia: Regional Noroccidente

Firma: _____
Nombre: _____
Cargo: _____
Dependencia: _____

OBSERVACIONES

Proceso ▾ Proveedores ▾ Contratos ▾ Menú ▾ li a ▾

Inicio ▾ Menú ▾ Administración de contratos ▾
Ver contrato

ÁREA DE APROBACIÓN

La fase del proceso fue aprobada.

Fijos de aprobación 1

[MO STRAR DETALLES](#)

- 1 Información general
- 2 Condiciones
- 3 Bienes y servicios
- 4 Documentos del Proveedor
- 5 Documentos del contrato
- 6 Información presupuestal
- 7 Ejecución del Contrato
- 8 Modificaciones del Contrato
- 9 Incumplimientos

⊕ Ver

 Imprimir Modificar < >

Ejecución del Contrato

Porcentaje Recepción de artículos

Plan de Pagos

Id de pago	Número de factura	Fecha de emisión	Fecha de recepción	Valor neto de la factura	Valor total de la factura	Valor a pagar	Estado	
Pago 001	FESE 100	01/2/2024 12:07 PM (UTC-4 horas)	10/12/2024 12:00 PM (UTC-4 horas)	74.002.879 COP	74.000.837,18 COP	74.000.837,18 COP	Pagado	Detalle
Pago 002	FESE 100	20/01/2025 9:43 AM (UTC-4 horas)	20/01/2025 12:00 PM (UTC-4 horas)	81.889.237 COP	82.194.243,08 COP	82.184.243,08 COP	Aprobado	Detalle <small>Menor como pagados</small>
Pago 003	FESE 106	0/02/2025 10:02 AM (UTC-4 horas)	15/03/2025 12:00 PM (UTC-4 horas)	78.922.508,97 COP	78.917.820,68 COP	78.017.028,08 COP	Aprobado	Detalle <small>Menor como pagados</small>

Balace de pagos y Balace de entregas

		% del valor del contrato	% del valor amortizado
Valor total contrato:	230.202.701,00 COP	-	-
Valor anticipo:	0,00 COP	0%	-
Valor de las entregas:	0,00 COP	0%	-
Valor facturado:	230.202.700,93 COP	100%	-
Valor facturado pendiente de pago:	191.791.883,75 COP	83,44%	-
Valor pagado:	74.980.837,18 COP	32,59%	-
Valor amortizado del anticipo:	0,00 COP	0%	0%



INFORME FINAL DE OBRA

OBJETO DEL PROYECTO:

REALIZAR MANTENIMIENTO DE LA INFRAESTRUCTURA AEROPORTUARIA DE LAS ÁREAS A CARGO DE LA AEROCIVIL EN EL AEROPUERTO DE RIONEGRO.

CONTRATO:

No. 24001127 H4 DE 2024

CONTRATISTA:

SERIN S.A.S. - SERVICIOS INTEGRALES DE INGENIERÍA S.A.S. con NIT 901.058.985-8

CONTRATANTE:

UNIDAD ADMINISTRATIVA ESPECIAL DE AERONÁUTICA CIVIL – AEROCIVIL

SUPERVISOR:

ÁLVARO HERNÁN RESTREPO GUZMÁN

PLAZO INICIAL:

SETENTA Y CINCO (75) DÍAS CALENDARIO O HASTA EL 31 DE DICIEMBRE DE 2024 (Lo que primero ocurra)

PRORROGA:

26 DE DICIEMBRE DE 2024 AL 31 DE ENERO DE 2025

FECHA INICIO DE OBRA:

11 DE OCTUBRE DE 2024



INFORME FINAL

CONTRATANTE: UNIDAD ADMINISTRATIVA ESPECIAL DE AERONÁUTICA CIVIL – AEROCIVIL NIT: 899999059-3

CONTRATO: No. 24001127 H4 DE 2024

OBJETO: REALIZAR MANTENIMIENTO DE LA INFRAESTRUCTURA AEROPORTUARIA DE LAS ÁREAS A CARGO DE LA AEROCIVIL EN EL AEROPUERTO DE RIONEGRO.

ACTIVIDADES REALIZADAS ACTA FINAL

ÍTEM	DESCRIPCIÓN	UNIDAD	CANTIDAD
1	TORRE DE CONTROL		
1.7	Retiro ventana de aluminio y vidrio en mal estado de dimensiones 1,70 * 1,16, incluye cargue, transporte y disposición según orientación de la supervisión y acabado de filetes muros hasta dejar adecuado para la nueva ventana	un	1,00
1.8	Ventana anti ruido de dimensiones 1,70 x 1,16, incluye suministro e instalación, marco, y vidrio con espesor mínimo de 6 mm, color bronce o película adhesiva, diseño en 2 secciones, marco fijo abajo y luceta de apertura horizontal en parte superior	m2	1,97
2	EDIFICIO ADMINISTRATIVO		
2.13	Modificación ventanal en aluminio anodizado, con cerradura, modificando vidrio fijo por ala batiente de manera horizontal, para airear oficinas, con dimensiones: en Contratación y TH de 1,35 * 2,20, en Análisis 1,35 x 2,20, incluye vidrio bronce o película adhesiva protección solar.	m2	8,91
2.14	Papel vinilo sandblasting opaco sin cortes, adhesivo para vidrios superiores archivo y otras, con acabado mate, incluye preparación de superficie	cm2	264633,00
2.19	Logo circular en alto relieve, 86 cm de diámetro (aproa), en acrílico corte láser, logrando un alto relieve ensanduchado y acrílico cristal debajo y en acrílico color base encima de 8 mm aprox	un	2,00



2.20	Logo circular en alto relieve, 120 cm de diámetro (aprox), en acrílico corte láser, logrando un alto relieve ensanduchado y acrílico cristal debajo y e acrílico color base encima de 8 mm aprox	un	1,00
2.21	Completar avisos: "Aeronáutica civil - Unidad administrativa especial - regional noroccidente", con la palabra "NOROCCIDENTE", tipo señalética acrílica o letras corte láser, 3mm de espesor plano, nombre RE, fondo azul letras blancas, de dimensiones 0,45 x 4,00 m aproximadamente, incluye instalación	un	3,00
2.22	Avisos: "Aeronáutica civil - Unidad administrativa especial - regional noroccidente" con la palabra "NOROCCIDENTE", tipo señalética acrílica o letras corte láser, 3mm de espesor plano, nombre RE, fondo azul letras blancas, de dimensiones 0,5 x 5,0 m. aproximadamente, incluye instalación	un	1,00
3	PLAN DE VUELO		
3.1	Muro en DRYWALL SET 1/2" o superboard doble cara espesor máximo=0.10 M, con lamina interna anti ruido en fibra de vidrio acolchada o espuma acústica, incluye recursos, instalación, acabado en estuco y pintura, incluye 1 puerta entamborada con marco	m2	14,91
3.2	Vidrio templado cabina baño-ducha, 0,75 * 1,8, incluye instalación, correderas o de apertura y sistema de fijación	un	1,00
3.3	Mesón para cocina en cuarzonita y grano pulido y mueble inferior, instalado, lavaplatos izquierdo, incluye accesorios hidrosanitarios, abasto con llave de control en manguera flexible metálica y desagües con sifón y estufa eléctrica 2 puestos	m	1,20
3.7	Mantenimiento aparatos y puntos hidrosanitarios, incluye corrección fugas hidráulicas y fugas en sifones o desagües, cambio de accesorios en mal estado de abastos metálicos o flexibles alta resistencia con llave de control o sistema de desagüe en sifones o flange de sanitarios y mantenimiento y reparación de fluxómetro eléctrico o mecánico, cambio baterías y suministro 1 par adicional, hasta dejar el aparato sanitario en correcto funcionamiento	un	4,00
3.9	Mantenimiento desagües de 2" a 6", incluye manejo rejilla, sondear red sanitaria, reinstalar o cambiar rejilla o rejilla sifón, lo que aplique, hasta dejarlo en correcto funcionamiento	un	4,00
3.10	Pintura interna general en muros, antepechos, cielos con pintura de primera calidad, sobre columnas, muro, cielos, vigas y/o sobre pintura existente, color a definir, en todas las superficies a pintar, se aplicarán cuantas manos de pintura e imprimantes sean necesarios. Incluye todo tipo de resanes y preparación de superficie; Incluye recursos, andamios, acomodación mobiliaria y herramienta menor y limpieza	m2	110,22
3.11	Mantenimiento y pintura a puerta metálica entamborada de acceso a unidad sanitaria, incluye recursos, greteado, aplicar anticorrosiva y pintura de acabado	un	1,00
3.12	Reparación junta de dilatación en lavamanos-pared, con aditivo flexible de color adecuado, evitando daños en el nuevo enchape	m	1,81
4	GIMNASIO		



4.7	Taquilla (lockers) para gimnasios, construido en madera prensada, incluye recurso e instalación, cerradura con llave para cada lockers y dimensiones por cada taquilla según ficha técnica	m2	6,43
6	SALÓN DE DESCANSO CONDUCTORES		
6.1	Puerta en aluminio anodizado y vidrio polarizado y cerradura, de dimensiones 2,1 x 1,0, Incluye recursos, instalación	un	1,00
6.3	Mesón para cocina en cuarzonita y grano pulido y mueble inferior, instalado, lavaplatos izquierdo, incluye accesorios hidrosanitarios, abasto con llave de control en manguera flexible metálica y desagües con sifón y estufa eléctrica 2 puestos	m	1,40
6.4	Mesón comedor en cuarzonita y grano pulido y mueble inferior tipo escritorio o mesa, instalado	m	1,14
6.6	Cielo raso en PVC, Incluye perfilera, esquineros y los accesorios para su correcta instalación, registros para accesos y lámparas planas	m2	31,02
6.8	Puerta de ducha en acrílico y marco en aluminio 0,70 x 2,0 m. incluye recurso e instalación	un	1,00
6.9	División baño en acero inoxidable entamborado (separar orinal de muro), 0,45 * 1,80	m2	0,81
6.12	Ventana anti ruido de dimensiones 1,20 x 1,20, incluye suministro e instalación, marco, y vidrio con espesor mínimo de 6 mm, color bronce o película adhesiva, diseño en 2 secciones, marco fijo abajo y luceta de apertura horizontal en parte superior	m2	1,44
6.13	Salida para tomacorriente general doble 123V 15A con polo a tierra, incluye 6.00 metros cable y tubería y accesorios	un	6,00
6.14	Salida de alumbrado con interrupción simple o conmutable y tubería metálico MT, incluye recursos e instalación, salida para la iluminación con caja octogonal metálica e interruptor de encendido, 14 metros de cableado en tubería	un	6,00
6.15	Panel Led luz fría 60 x 60, 40 W mínimo, 3500 lumenes, 110 V, de incrustar en cielo falso, incluye recurso, conexiones adecuadas y retiro de lampa existente mal estado. Nota: verificar medidas antes de adquirir para coincidir con el vano existente (de no ser así, ajustar vano)	un	6,00
6.16	Instalación de ductilería metálica MT de 1" con cajas y accesorios	m	43,50
6.17	Alambrado de ducto con cable 3(12) +1(12) AWG de Cu THHN	m	46,00
6.18	Tablero de distribución de 4 circuitos con puerta (caja breakers), pintura horneable, todas las protecciones que indica el cuadro de cargas para TD, incluye 4 interruptores	un	1,00
6.19	Pintura interna general en muros, antepechos, cielos con pintura de primera calidad, sobre columnas, muro, cielos, vigas y/o sobre pintura existente, color a definir, en todas las superficies a pintar, se aplicarán cuantas manos de pintura e imprimantes sean necesarios. Incluye todo tipo de resanes y preparación de superficie; Incluye recursos, andamios, acomodación mobiliaria y herramienta menor y limpieza	m2	54,73
6.20	Pulido y brillado piso en baldosa de grano pulido	m2	31,02
7	SUBESTACIÓN DE ENERGÍA		



7.1	Retiro mesón cocina en mal estado de dimensiones 2,10 m de largo, incluye cargue, transporte y disposición final	un	1,00
7.2	Mesón para cocina en cuarzo niña y grano pulido y mueble inferior, instalado, lavaplatos izquierdo, incluye accesorios hidrosanitarios, abasto con llave de control en manguera flexible metálica y desagües con sifón y estufa eléctrica 2 puestos, verificar posiciones antes de construir	m	2,10
9	ALMACÉN		
9.1	Reparación techo por goteras, incluye insumos, amarras y silicona, M de O y aseo general	m2	18,20
9.2	Lamina alveolar en policarbonato bronce 6,00 m en ventanas reja superiores, incluye recursos e instalación en ventanas con soportes laterales en marco	m2	17,73
9.3	Ruana en techo, en zinc cal 20, doblada, pegada con chazos o similar y terminado en franja de mortero impermeable, con ancho de 0,9 metros mínimo	m	32,70
9.4	Reparación junta de dilatación en ventana muro, con aditivo flexible de color adecuado, evitando daños en perfilera y cuidando de impermeabilizar la ventana	m	31,80
9.6	Mantenimiento y cambio claves de cerraduras puertas, incluye 2 juegos de llaves	un	6,00
10	SAR (servicio de búsqueda y salvamento)		
10.1	Puerta en aluminio anodizado y vidrio polarizado y cerradura, de dimensiones 2,05 x 1,0, Incluye recursos, instalación	un	1,00
10.2	Mantenimiento aparatos y puntos hidrosanitarios, incluye corrección fugas hidráulicas y fugas en sifones o desagües, cambio de accesorios en mal estado de abastos metálicos o flexibles alta resistencia con llave de control o sistema de desagüe en sifones o flange de sanitarios y mantenimiento y reparación de fluxómetro eléctrico o mecánico, cambio baterías y suministro 1 par adicional, hasta dejar el aparato sanitario en correcto funcionamiento	un	5,00
10.3	Mantenimiento desagües de 2" a 6", incluye manejo rejilla, sondear red sanitaria, reinstalar o cambiar rejilla o rejilla sifón, lo que aplique, hasta dejarlo en correcto funcionamiento	un	2,00

REGISTRO FOTOGRÁFICO

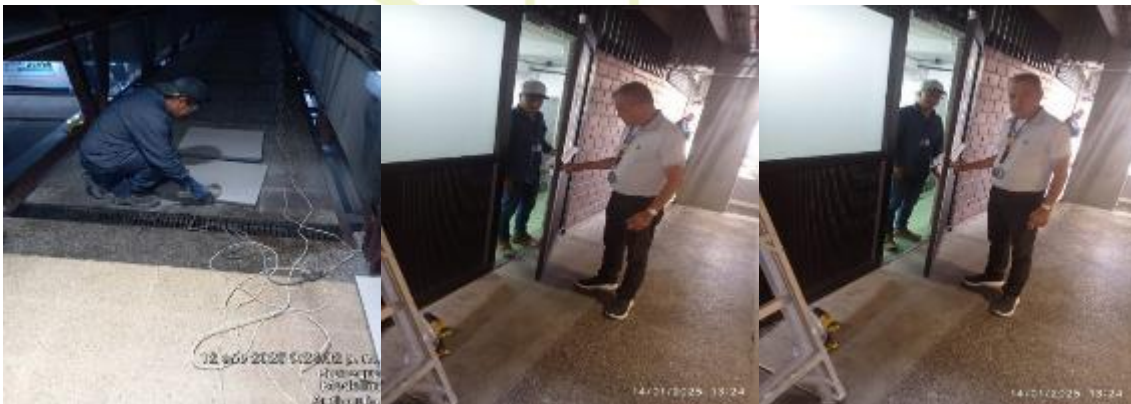



SERINSAS.

SERVICIOS INTEGRALES DE INGENIERIA S.A.S
NIT. 901.058.985-8 RESPONSABLE DE IVA





SERINSAS

SERVICIOS INTEGRALES DE INGENIERIA S.A.S

NIT. 901.058.985-8 RESPONSABLE DE IVA



27 ene. 2025 2:52:39 p. m.



27 ene. 2025 11:56:35 a. m.



27 ene. 2025 11:56:40 a. m.

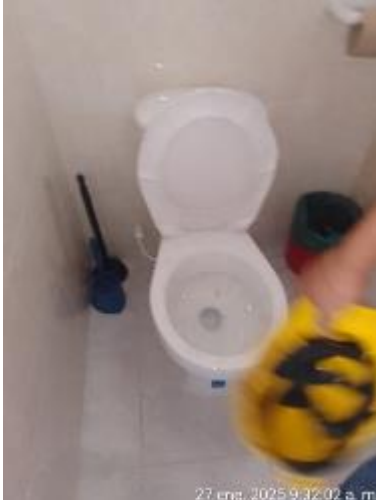

27 ene. 2025 9:32:02 a. m.



27 ene 2025 16:48:22
Rionegro Antioquia



27 ene 2025 16:48:14
Rionegro Antioquia



27 ene 2025 16:46:53
Rionegro Antioquia



27 ene 2025 16:47:58
Rionegro Antioquia





SERINSAS

SERVICIOS INTEGRALES DE INGENIERIA S.A.S

NIT. 901.058.985-8 RESPONSABLE DE IVA



27 ene 2025 16:45:55
Rionegro Antioquia



27 ene 2025 16:46:00
Rionegro Antioquia



27 ene 2025 15:35:20
Rionegro Antioquia



27 ene 2025 15:35:40
Rionegro Antioquia



27 ene 2025 15:35:14
Rionegro Antioquia

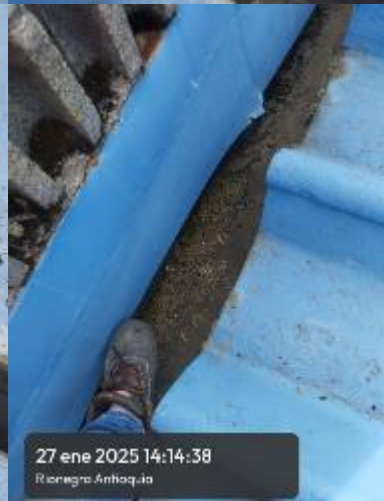

27 ene 2025 14:14:38
Rionegro Antioquia



27 ene 2025 14:13:41
Rionegro Antioquia



27 ene 2025 14:13:35
Rionegro Antioquia

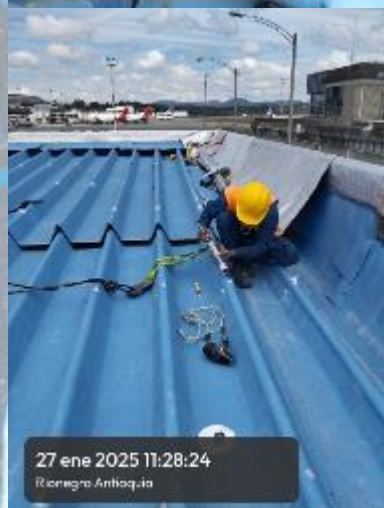

27 ene 2025 11:28:24
Rionegro Antioquia



SERINSAS

SERVICIOS INTEGRALES DE INGENIERIA S.A.S

NIT. 901.058.985-8 RESPONSABLE DE IVA

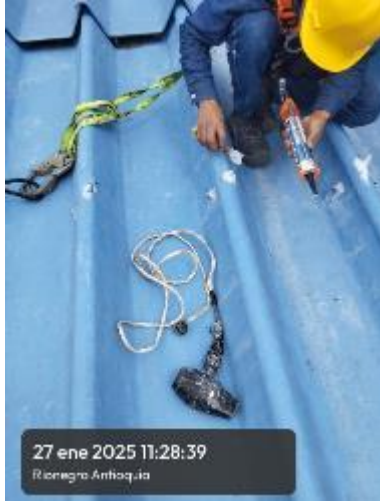

27 ene 2025 11:28:39
Rionegro Antioquia



27 ene 2025 4:21:53 p. m.
Rionegro
Antioquia



27 ene 2025 4:40:27 p. m.
Rionegro
Antioquia



27 ene 2025 4:37:50 p. m.
Arteses Área de Llegadas
Rionegro
Antioquia



27 ene 2025 4:37:58 p. m.
Arteses Área de Llegadas
Rionegro
Antioquia



27 ene 2025 4:42:11 p. m.
Arteses Área de Llegadas
Rionegro
Antioquia



27 ene 2025 4:41:44 p. m.
Arteses Área de Llegadas
Rionegro
Antioquia



27 ene 2025 4:41:57 p. m.
Rionegro
Antioquia



28 ene 2025 5:01:16 p. m.
Rionegro
Antioquia



SERINSAS

SERVICIOS INTEGRALES DE INGENIERIA S.A.S

NIT. 901.058.985-8 RESPONSABLE DE IVA



28 ene 2025 5:02:07 p. m.
Riosergio
Antioquia



28 ene 2025 5:01:14 p. m.
Riosergio
Antioquia



28 ene 2025 2:48:23 p. m.
Riosergio
Antioquia



28 ene 2025 4:01:34 p. m.
Riosergio
Antioquia



28 ene 2025 4:01:48 p. m.
Riosergio
Antioquia



28 ene 2025 4:01:58 p. m.
Riosergio
Antioquia



28 ene 2025 2:47:51 p. m.
Riosergio
Antioquia



28 ene. 2025 10:18:05 a. m.



28 ene 2025 2:10:19 p. m.
Riosergio
Antioquia



SERINSAS

SERVICIOS INTEGRALES DE INGENIERIA S.A.S

NIT. 901.058.985-8 RESPONSABLE DE IVA



28 ene 2025 2:47:21 p. m.
Proyecto
Antioqueño
Verde



28 ene 2025 10:17:58 a. m.



28 ene 2025 4:01:35 p. m.



28 ene 2025 2:57:09 p. m.



28 ene 2025 4:11:32 p. m.



28 ene 2025 10:30:30 a. m.
Proyecto
Antioqueño



29 ene 2025 11:26:41 a. m.
Proyecto
Antioqueño



29 ene 2025 10:32:43 a. m.
Proyecto
Antioqueño



29 ene 2025 10:00:55 a. m.
Proyecto
Antioqueño



SERINSAS

SERVICIOS INTEGRALES DE INGENIERIA S.A.S

NIT. 901.058.985-8 RESPONSABLE DE IVA



15 ene 2025 9:35:17 a. m.
Rolanda Aeropuerto
Rionegro
Antioquia



14/01/2025 13:24



14/01/2025 13:24



15 ene 2025 9:57:35 a. m.
Rionegro
Antioquia



15 ene 2025 9:34:04 a. m.
Rolanda Aeropuerto
Rionegro
Antioquia
2025



16 ene 2025 9:33:47 a. m.
Rolanda Aeropuerto
Rionegro
Antioquia
Jhon R



SERINSAS

SERVICIOS INTEGRALES DE INGENIERIA S.A.S

NIT. 901.058.985-8 RESPONSABLE DE IVA

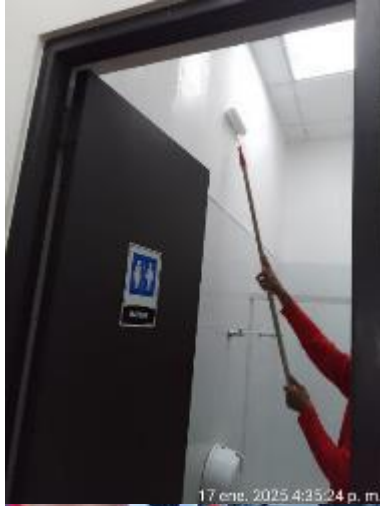

17 ene. 2025 4:25:24 p. m.



17 ene. 2025 12:05:26 p. m.



17 ene. 2025 2:51:37 p. m.
Rionegro
Antioquia
Jhon R



17 ene. 2025 4:25:24 p. m.



17 ene. 2025 3:19:33 p. m.
Rionegro
Antioquia
Jhon R



18 ene. 2025 10:20:52 a. m.
Rionegro
Medellin
Antioquia



18 ene. 2025 10:46:12 a. m.
Rionegro
Medellin
Antioquia





SERINSAS

SERVICIOS INTEGRALES DE INGENIERIA S.A.S

NIT. 901.058.985-8 RESPONSABLE DE IVA



20 ene 2025 4:24:08 p. m.
Rionegro
Medellin
Antioquia
Jhon R



20 ene 2025 4:23:27 p. m.
Jhon R

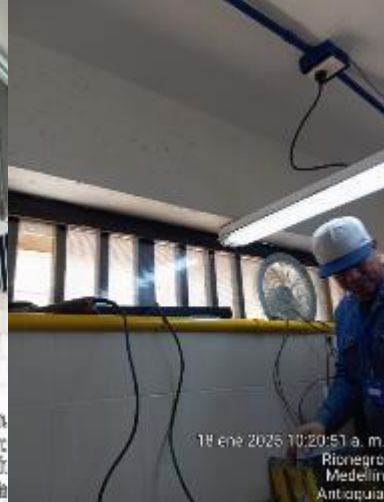

18 ene 2025 10:20:51 a. m.
Rionegro
Medellin
Antioquia



20 ene 2025 4:24:08 p. m.
Rionegro
Medellin
Antioquia
Jhon R



20 ene 2025 4:23:27 p. m.
Jhon R



20 ene 2025 4:23:48 p. m.
Jhon R



20 ene 2025 4:25:02 p. m.
Rionegro
Medellin
Antioquia
Jhon R



20 ene 2025 11:36:27 a. m.
Rionegro
Antioquia
Jhon R



20 ene 2025 11:36:14 a. m.
Rionegro
Antioquia
Jhon R



SERINSAS

SERVICIOS INTEGRALES DE INGENIERIA S.A.S

NIT. 901.058.985-8 RESPONSABLE DE IVA

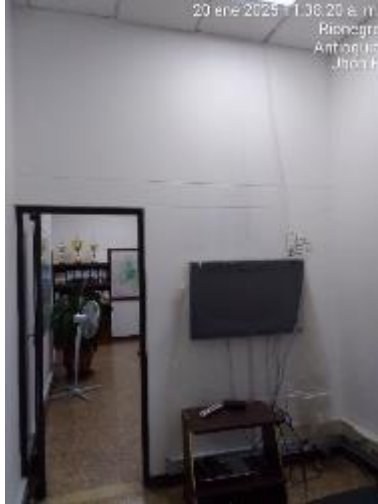



SERINSAS

SERVICIOS INTEGRALES DE INGENIERIA S.A.S

NIT. 901.058.985-8 RESPONSABLE DE IVA



21 ene. 2025 11:55:39 a. m.



20 ene. 2025 4:34:41 p. m.
Riosero
Medellin
Antioquia



21 ene. 2025 4:42:47 p. m.



21 ene. 2025 12:21:16 p. m.
Josep. Oscar. Laguarda
Riosero
Antioquia



21 ene. 2025 12:21:16 p. m.
Josep. Oscar. Laguarda
Riosero
Antioquia



21 ene. 2025 4:42:34 p. m.
24 ene. 2025 3:31:41 p. m.
Riosero
Antioquia
Jhon R



21 ene. 2025 4:42:24 p. m.



24 ene. 2025 3:31:50 p. m.
Riosero
Antioquia
Jhon R





SERINSAS

SERVICIOS INTEGRALES DE INGENIERIA S.A.S

NIT. 901.058.985-8 RESPONSABLE DE IVA



24 ene 2025 3:12:42 p.m.
Rionegro
Antioquia
Jhon R



24 ene 2025 3:14:02 p.m.
Rionegro
Antioquia
Jhon R



24 ene 2025 3:20:44 p.m.
Rionegro
Antioquia
Jhon R



24 ene 2025 3:19:30 p.m.
Rionegro
Antioquia
Jhon R



24 ene 2025 3:28:10 p.m.
Rionegro
Antioquia
Jhon R



24 ene 2025 3:18:16 p.m.
Rionegro
Antioquia
Jhon R



24 ene 2025 3:13:35 p.m.
Rionegro
Antioquia
Jhon R



24 ene 2025 2:58:59 p.m.
Rionegro
Antioquia
Jhon R



24 ene 2025 2:08:40 p.m.
Rionegro
Antioquia
Jhon R



SERINSAS

SERVICIOS INTEGRALES DE INGENIERIA S.A.S

NIT. 901.058.985-8 RESPONSABLE DE IVA





SERIN S.A.S.
SERVICIOS INTEGRALES DE INGENIERIA S.A.S
NIT. 901.058.985-8 RESPONSABLE DE IVA



PAGO DE SEGURIDAD SOCIAL DEL PERSONAL.

Todo el personal que laboró en obra estuvo afiliado al sistema de seguridad social.

DIEGO ROLANDO GUTIERREZ CASTRO
SERIN SAS SERVICIOS INTEGRALES DE INGENIERIA SAS
C.C. 80.833.443 DE BOGOTA DC



AERONÁUTICA CIVIL
UNIDAD ADMINISTRATIVA ESPECIAL

FORMATO

FORMATO 62 INFORME DE SUPERVISIÓN Y EJECUCIÓN CONTRACTUAL

Principio de procedencia:
3200.092

Clave: GCON-1.0-12-049

Versión: 02

Fecha: 15/07/2023

Página: 1 de 20

CONTENIDO DEL INFORME

1. CONDICIONES DEL CONTRATO.....	2
2. OBJETO DEL CONTRATO	2
3. ACTIVIDADES EJECUTADAS, OBLIGACIONES CUMPLIDAS, PRODUCTOS ENTREGADOS Y/O BIENES ENTREGADOS.	2
ACTIVIDADES EJECUTADAS:.....	5
REGISTRO FOTOGRÁFICO DE ACTIVIDADES EJECUTADAS Y SUPERVISADAS.....	5
4. PRODUCTOS ENTREGADOS Y/O BIENES ENTREGADOS:	19
5. OBSERVACIONES A LAS ACTIVIDADES EJECUTADAS, A LAS OBLIGACIONES CUMPLIDAS, Y A LOS PRODUCTOS Y/O BIENES ENTREGADOS.	19
6. OBSERVACIONES ADICIONALES, SI A ELLO HUBIERE LUGAR.....	19
7. ANÁLISIS MATERIALIZACIÓN Y MITIGACIÓN DEL RIESGO:	19
8. PORCENTAJES DE AVANCE PRESUPUESTAL Y EN EJECUCIÓN DEL CONTRATO.....	20
AVANCE PRESUPUESTAL EN RAZÓN DE LOS PAGOS REALIZADOS:.....	20
AVANCE EN EL PORCENTAJE DE EJECUCIÓN DEL CONTRATO RESPECTO DE LOS PRODUCTOS Y/O BIENES ENTREGADOS.	20



AERONÁUTICA CIVIL
UNIDAD ADMINISTRATIVA ESPECIAL

FORMATO

FORMATO 62 INFORME DE SUPERVISIÓN Y EJECUCIÓN CONTRACTUAL

Principio de procedencia:
3200.092

Clave: GCON-1.0-12-049

Versión: 02

Fecha: 15/07/2023

Página: 2 de 20

1. CONDICIONES DEL CONTRATO

Número de Contrato: 24001127 H4 DE 2024
Nombre del Contratista: SERIN S.A.S. - SERVICIOS INTEGRALES DE INGENIERÍA S.A.S.
Periodo informe: 21 DE ENERO AL 31 DE ENERO DE 2025
Nombre de Supervisor: ÁLVARO HERNÁN RESTREPO GUZMÁN
Nombre del Interventor: N/A
Área perteneciente: UNIDAD ADMINISTRATIVA ESPECIAL DE LA AERONÁUTICA CIVIL – AEROCIVIL

2. OBJETO DEL CONTRATO

REALIZAR MANTENIMIENTO DE LA INFRAESTRUCTURA AEROPORTUARIA DE LAS ÁREAS A CARGO DE LA AEROCIVIL EN EL AEROPUERTO DE RIONEGRO.

3. ACTIVIDADES EJECUTADAS, OBLIGACIONES CUMPLIDAS, PRODUCTOS ENTREGADOS Y/O BIENES ENTREGADOS.

ÍTEM	DESCRIPCIÓN	UNIDAD	CANTIDAD
1	TORRE DE CONTROL		
1.7	Retiro ventana de aluminio y vidrio en mal estado de dimensiones 1,70 * 1,16, incluye cargue, transporte y disposición según orientación de la supervisión y acabado de filetes muros hasta dejar adecuado para la nueva ventana	un	1,00
1.8	Ventana anti ruido de dimensiones 1,70 x 1,16, incluye suministro e instalación, marco, y vidrio con espesor mínimo de 6 mm, color bronce o película adhesiva, diseño en 2 secciones, marco fijo abajo y luceta de apertura horizontal en parte superior	m2	1,97
2	EDIFICIO ADMINISTRATIVO		
2.13	Modificación ventanal en aluminio anodizado, con cerradura, modificando vidrio fijo por ala batiente de manera horizontal, para airear oficinas, con dimensiones: en Contratación y TH de 1,35 * 2,20, en Análisis 1,35 x 2,20, incluye vidrio bronce o película adhesiva protección solar.	m2	8,91
2.14	Papel vinilo sandblasting opaco sin cortes, adhesivo para vidrios superiores archivo y otras, con acabado mate, incluye preparación de superficie	cm2	264633,00
2.19	Logo circular en alto relieve, 86 cm de diámetro (aproa), en acrílico corte láser, logrando un alto relieve ensanduchado y acrílico cristal debajo y en acrílico color base encima de 8 mm aprox	un	2,00
2.20	Logo circular en alto relieve, 120 cm de diámetro (aprox), en acrílico corte láser, logrando un alto relieve ensanduchado y acrílico cristal debajo y e acrílico color base encima de 8 mm aprox	un	1,00
2.21	Completar avisos: "Aeronáutica civil - Unidad administrativa especial - regional noroccidente", con la palabra "NOROCCIDENTE", tipo señalética acrílica o letras corte láser, 3mm de espesor plano, nombre RE, fondo azul letras blancas, de dimensiones 0,45 x 4,00 m aproximadamente, incluye instalación	un	3,00



AERONÁUTICA CIVIL
UNIDAD ADMINISTRATIVA ESPECIAL

FORMATO

FORMATO 62 INFORME DE SUPERVISIÓN Y EJECUCIÓN CONTRACTUAL

Principio de procedencia:
3200.092

Clave: GCON-1.0-12-049

Versión: 02

Fecha: 15/07/2023

Página: 3 de 20

2.22	Avisos: "Aeronáutica civil - Unidad administrativa especial - regional noroccidente" con la palabra "NOROCCIDENTE", tipo señalética acrílica o letras corte láser, 3mm de espesor plano, nombre RE, fondo azul letras blancas, de dimensiones 0,5 x 5,0 m. aproximadamente, incluye instalación	un	1,00
3	PLAN DE VUELO		
3.1	Muro en DRYWALL SET 1/2" o superboard doble cara espesor máximo=0.10 M, con lamina interna anti ruido en fibra de vidrio acolchada o espuma acústica, incluye recursos, instalación, acabado en estuco y pintura, incluye 1 puerta entamborada con marco	m2	14,91
3.2	Vidrio templado cabina baño-ducha, 0,75 * 1,8, incluye instalación, correderas o de apertura y sistema de fijación	un	1,00
3.3	Mesón para cocina en cuarzonita y grano pulido y mueble inferior, instalado, lavaplatos izquierdo, incluye accesorios hidrosanitarios, abasto con llave de control en manguera flexible metálica y desagües con sifón y estufa eléctrica 2 puestos	m	1,20
3.7	Mantenimiento aparatos y puntos hidrosanitarios, incluye corrección fugas hidráulicas y fugas en sifones o desagües, cambio de accesorios en mal estado de abastos metálicos o flexibles alta resistencia con llave de control o sistema de desagüe en sifones o flange de sanitarios y mantenimiento y reparación de fluxómetro eléctrico o mecánico, cambio baterías y suministro 1 par adicional, hasta dejar el aparato sanitario en correcto funcionamiento	un	4,00
3.9	Mantenimiento desagües de 2" a 6", incluye manejo rejilla, sondear red sanitaria, reinstalar o cambiar rejilla o rejilla sifón, lo que aplique, hasta dejarlo en correcto funcionamiento	un	4,00
3.10	Pintura interna general en muros, antepechos, cielos con pintura de primera calidad, sobre columnas, muro, cielos, vigas y/o sobre pintura existente, color a definir, en todas las superficies a pintar, se aplicarán cuantas manos de pintura e imprimantes sean necesarios. Incluye todo tipo de resanes y preparación de superficie; Incluye recursos, andamios, acomodación mobiliaria y herramienta menor y limpieza	m2	110,22
3.11	Mantenimiento y pintura a puerta metálica entamborada de acceso a unidad sanitaria, incluye recursos, greteado, aplicar anticorrosiva y pintura de acabado	un	1,00
3.12	Reparación junta de dilatación en lavamanos-pared, con aditivo flexible de color adecuado, evitando daños en el nuevo enchape	m	1,81
4	GIMNASIO		
4.7	Taquilla (lockers) para gimnasios, construido en madera prensada, incluye recurso e instalación, cerradura con llave para cada lockers y dimensiones por cada taquilla según ficha técnica	m2	6,43
6	SALÓN DE DESCANSO CONDUCTORES		
6.1	Puerta en aluminio anodizado y vidrio polarizado y cerradura, de dimensiones 2,1 x 1,0, Incluye recursos, instalación	un	1,00



AERONÁUTICA CIVIL
UNIDAD ADMINISTRATIVA ESPECIAL

FORMATO

FORMATO 62 INFORME DE SUPERVISIÓN Y EJECUCIÓN CONTRACTUAL

Principio de procedencia:
3200.092

Clave: GCON-1.0-12-049

Versión: 02

Fecha: 15/07/2023

Página: 4 de 20

6.3	Mesón para cocina en cuarzonita y grano pulido y mueble inferior, instalado, lavaplatos izquierdo, incluye accesorios hidrosanitarios, abasto con llave de control en manguera flexible metálica y desagües con sifón y estufa eléctrica 2 puestos	m	1,40
6.4	Mesón comedor en cuarzonita y grano pulido y mueble inferior tipo escritorio o mesa, instalado	m	1,14
6.6	Cielo raso en PVC, Incluye perfilera, esquineros y los accesorios para su correcta instalación, registros para accesos y lámparas planas	m2	31,02
6.8	Puerta de ducha en acrílico y marco en aluminio 0,70 x 2,0 m. incluye recurso e instalación	un	1,00
6.9	División baño en acero inoxidable entamborado (separar orinal de muro), 0,45 * 1,80	m2	0,81
6.12	Ventana anti ruido de dimensiones 1,20 x 1,20, incluye suministro e instalación, marco, y vidrio con espesor mínimo de 6 mm, color bronce o película adhesiva, diseño en 2 secciones, marco fijo abajo y luceta de apertura horizontal en parte superior	m2	1,44
6.13	Salida para tomacorriente general doble 123V 15A con polo a tierra, incluye 6.00 metros cable y tubería y accesorios	un	6,00
6.14	Salida de alumbrado con interrupción simple o conmutable y tubería metálico MT, incluye recursos e instalación, salida para la iluminación con caja octogonal metálica e interruptor de encendido, 14 metros de cableado en tubería	un	6,00
6.15	Panel Led luz fría 60 x 60, 40 W mínimo, 3500 lumenes, 110 V, de incrustar en cielo falso, incluye recurso, conexiones adecuadas y retiro de lampa existente mal estado. Nota: verificar medidas antes de adquirir para coincidir con el vano existente (de no ser así, ajustar vano)	un	6,00
6.16	Instalación de ductilería metálica MT de 1" con cajas y accesorios	m	43,50
6.17	Alambrado de ducto con cable 3(12) +1(12) AWG de Cu THHN	m	46,00
6.18	Tablero de distribución de 4 circuitos con puerta (caja breakers), pintura hornable, todas las protecciones que indica el cuadro de cargas para TD, incluye 4 interruptores	un	1,00
6.19	Pintura interna general en muros, antepechos, cielos con pintura de primera calidad, sobre columnas, muro, cielos, vigas y/o sobre pintura existente, color a definir, en todas las superficies a pintar, se aplicarán cuantas manos de pintura e imprimantes sean necesarios. Incluye todo tipo de resanes y preparación de superficie; Incluye recursos, andamios, acomodación mobiliaria y herramienta menor y limpieza	m2	54,73
6.20	Pulido y brillo piso en baldosa de grano pulido	m2	31,02
7	SUBESTACIÓN DE ENERGÍA		
7.1	Retiro mesón cocina en mal estado de dimensiones 2,10 m de largo, incluye cargue, transporte y disposición final	un	1,00
7.2	Mesón para cocina en cuarzo niña y grano pulido y mueble inferior, instalado, lavaplatos izquierdo, incluye accesorios hidrosanitarios, abasto con llave de control en manguera flexible metálica y desagües con sifón y estufa eléctrica 2 puestos, verificar posiciones antes de construir	m	2,10



AERONÁUTICA CIVIL
UNIDAD ADMINISTRATIVA ESPECIAL

FORMATO

FORMATO 62 INFORME DE SUPERVISIÓN Y EJECUCIÓN CONTRACTUAL

Principio de procedencia:
3200.092

Clave: GCON-1.0-12-049

Versión: 02

Fecha: 15/07/2023

Página: 5 de 20

9	ALMACÉN		
9.1	Reparación techo por goteras, incluye insumos, amarras y silicona, M de O y aseo general	m2	18,20
9.2	Lamina alveolar en policarbonato bronce 6,00 m en ventanas reja superiores, incluye recursos e instalación en ventanas con soportes laterales en marco	m2	17,73
9.3	Ruana en techo, en zinc cal 20, doblada, pegada con chazos o similar y terminado en franja de mortero impermeable, con ancho de 0,9 metros mínimo	m	32,70
9.4	Reparación junta de dilatación en ventana muro, con aditivo flexible de color adecuado, evitando daños en perfilería y cuidando de impermeabilizar la ventana	m	31,80
9.6	Mantenimiento y cambio claves de cerraduras puertas, incluye 2 juegos de llaves	un	6,00
10	SAR (servicio de búsqueda y salvamento)		
10.1	Puerta en aluminio anodizado y vidrio polarizado y cerradura, de dimensiones 2,05 x 1,0, Incluye recursos, instalación	un	1,00
10.2	Mantenimiento aparatos y puntos hidrosanitarios, incluye corrección fugas hidráulicas y fugas en sifones o desagües, cambio de accesorios en mal estado de abastos metálicos o flexibles alta resistencia con llave de control o sistema de desagüe en sifones o flange de sanitarios y mantenimiento y reparación de fluxómetro eléctrico o mecánico, cambio baterías y suministro 1 par adicional, hasta dejar el aparato sanitario en correcto funcionamiento	un	5,00
10.3	Mantenimiento desagües de 2" a 6", incluye manejo rejilla, sondear red sanitaria, reinstalar o cambiar rejilla o rejilla sifón, lo que aplique, hasta dejarlo en correcto funcionamiento	un	2,00

ACTIVIDADES EJECUTADAS:

REGISTRO FOTOGRÁFICO DE ACTIVIDADES EJECUTADAS Y SUPERVISADAS





AERONÁUTICA CIVIL
UNIDAD ADMINISTRATIVA ESPECIAL

FORMATO

FORMATO 62 INFORME DE SUPERVISIÓN Y EJECUCIÓN CONTRACTUAL

Principio de procedencia:
3200.092

Clave: GCON-1.0-12-049

Versión: 02

Fecha: 15/07/2023

Página: 6 de 20





AERONÁUTICA CIVIL
UNIDAD ADMINISTRATIVA ESPECIAL

FORMATO

FORMATO 62 INFORME DE SUPERVISIÓN Y EJECUCIÓN
CONTRACTUAL

Principio de procedencia:
3200.092

Clave: GCON-1.0-12-049

Versión: 02

Fecha: 15/07/2023

Página: 7 de 20

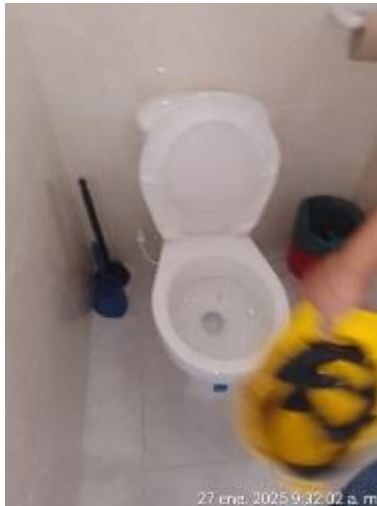

27 ene 2025 9:32:02 a. m.



27 ene 2025 16:48:22
Rionegro Antioquia



27 ene 2025 16:48:14
Rionegro Antioquia



27 ene 2025 16:46:53
Rionegro Antioquia



27 ene 2025 16:47:58
Rionegro Antioquia



27 ene 2025 16:45:55
Rionegro Antioquia



27 ene 2025 16:46:00
Rionegro Antioquia



27 ene 2025 15:35:20
Rionegro Antioquia



AERONÁUTICA CIVIL
UNIDAD ADMINISTRATIVA ESPECIAL

FORMATO

FORMATO 62 INFORME DE SUPERVISIÓN Y EJECUCIÓN CONTRACTUAL

Principio de procedencia:
3200.092

Clave: GCON-1.0-12-049

Versión: 02

Fecha: 15/07/2023

Página: 8 de 20

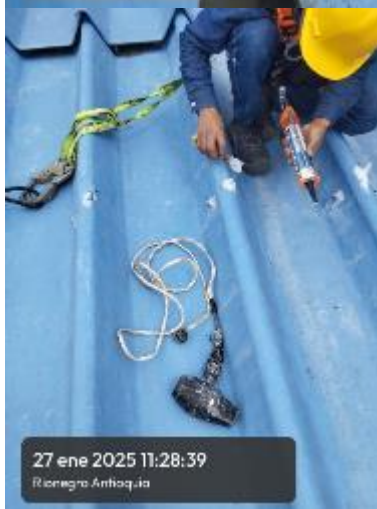
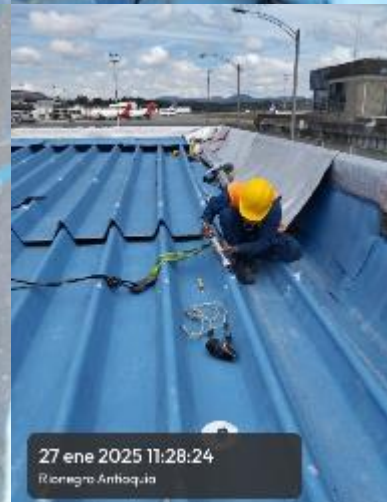
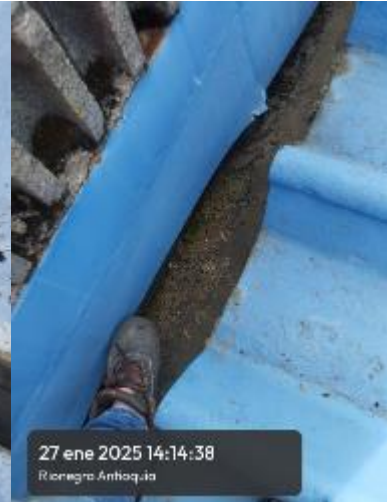



AERONÁUTICA CIVIL
UNIDAD ADMINISTRATIVA ESPECIAL

FORMATO

FORMATO 62 INFORME DE SUPERVISIÓN Y EJECUCIÓN CONTRACTUAL

Principio de procedencia:
3200.092

Clave: GCON-1.0-12-049

Versión: 02

Fecha: 15/07/2023

Página: 9 de 20





AERONÁUTICA CIVIL
UNIDAD ADMINISTRATIVA ESPECIAL

FORMATO

FORMATO 62 INFORME DE SUPERVISIÓN Y EJECUCIÓN CONTRACTUAL

Principio de procedencia:
3200.092

Clave: GCON-1.0-12-049

Versión: 02

Fecha: 15/07/2023

Página: 10 de 20





AERONÁUTICA CIVIL
UNIDAD ADMINISTRATIVA ESPECIAL

FORMATO

FORMATO 62 INFORME DE SUPERVISIÓN Y EJECUCIÓN CONTRACTUAL

Principio de procedencia:
3200.092

Clave: GCON-1.0-12-049

Versión: 02

Fecha: 15/07/2023

Página: 11 de 20





AERONÁUTICA CIVIL
UNIDAD ADMINISTRATIVA ESPECIAL

FORMATO

FORMATO 62 INFORME DE SUPERVISIÓN Y EJECUCIÓN CONTRACTUAL

Principio de procedencia:
3200.092

Clave: GCON-1.0-12-049

Versión: 02

Fecha: 15/07/2023

Página: 12 de 20





AERONÁUTICA CIVIL
UNIDAD ADMINISTRATIVA ESPECIAL

FORMATO

FORMATO 62 INFORME DE SUPERVISIÓN Y EJECUCIÓN CONTRACTUAL

Principio de procedencia:
3200.092

Clave: GCON-1.0-12-049

Versión: 02

Fecha: 15/07/2023

Página: 13 de 20





AERONÁUTICA CIVIL
UNIDAD ADMINISTRATIVA ESPECIAL

FORMATO

FORMATO 62 INFORME DE SUPERVISIÓN Y EJECUCIÓN CONTRACTUAL

Principio de procedencia:
3200.092

Clave: GCON-1.0-12-049

Versión: 02

Fecha: 15/07/2023

Página: 14 de 20

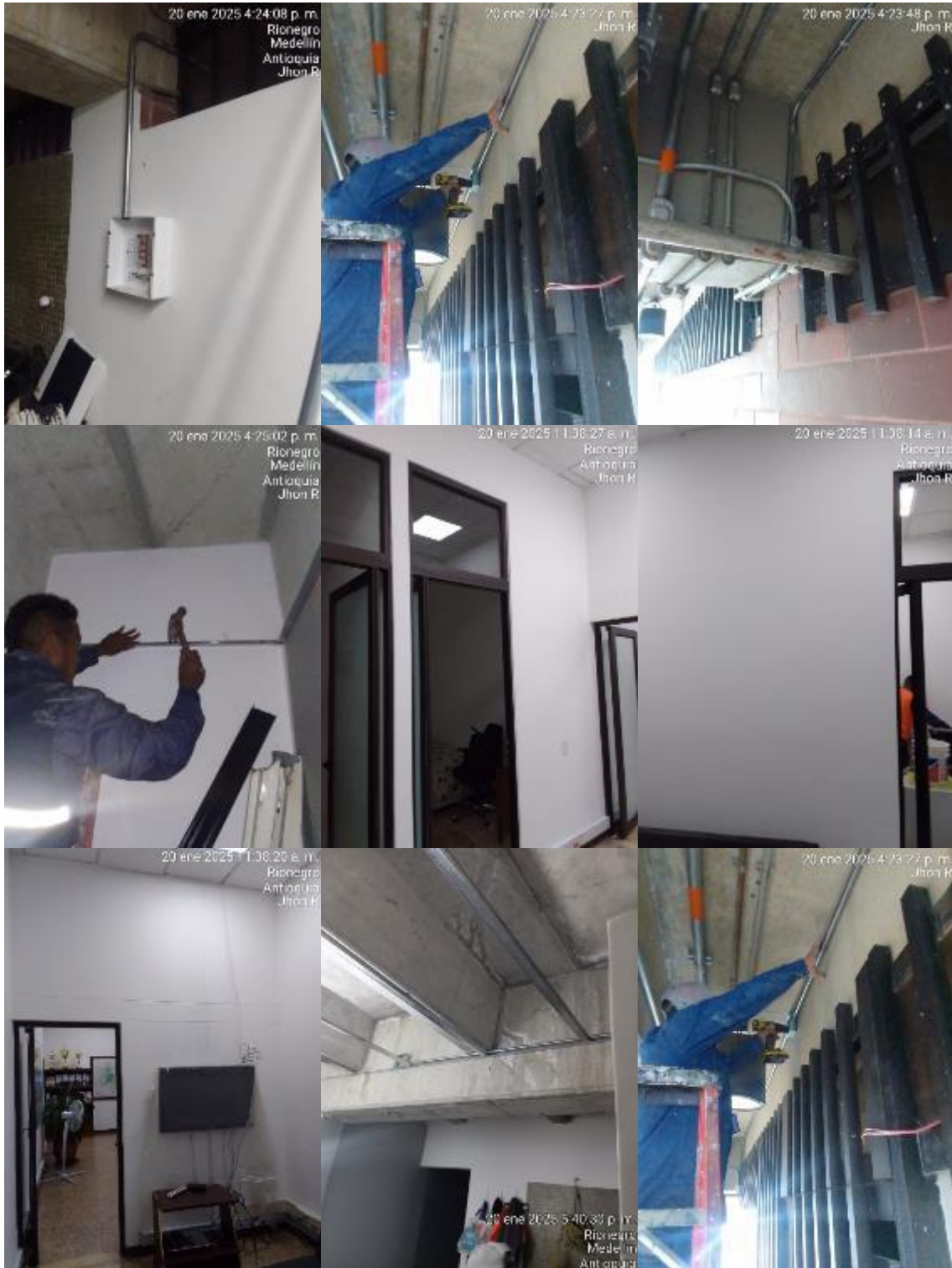



AERONÁUTICA CIVIL
UNIDAD ADMINISTRATIVA ESPECIAL

FORMATO

FORMATO 62 INFORME DE SUPERVISIÓN Y EJECUCIÓN CONTRACTUAL

Principio de procedencia:
3200.092

Clave: GCON-1.0-12-049

Versión: 02

Fecha: 15/07/2023

Página: 15 de 20

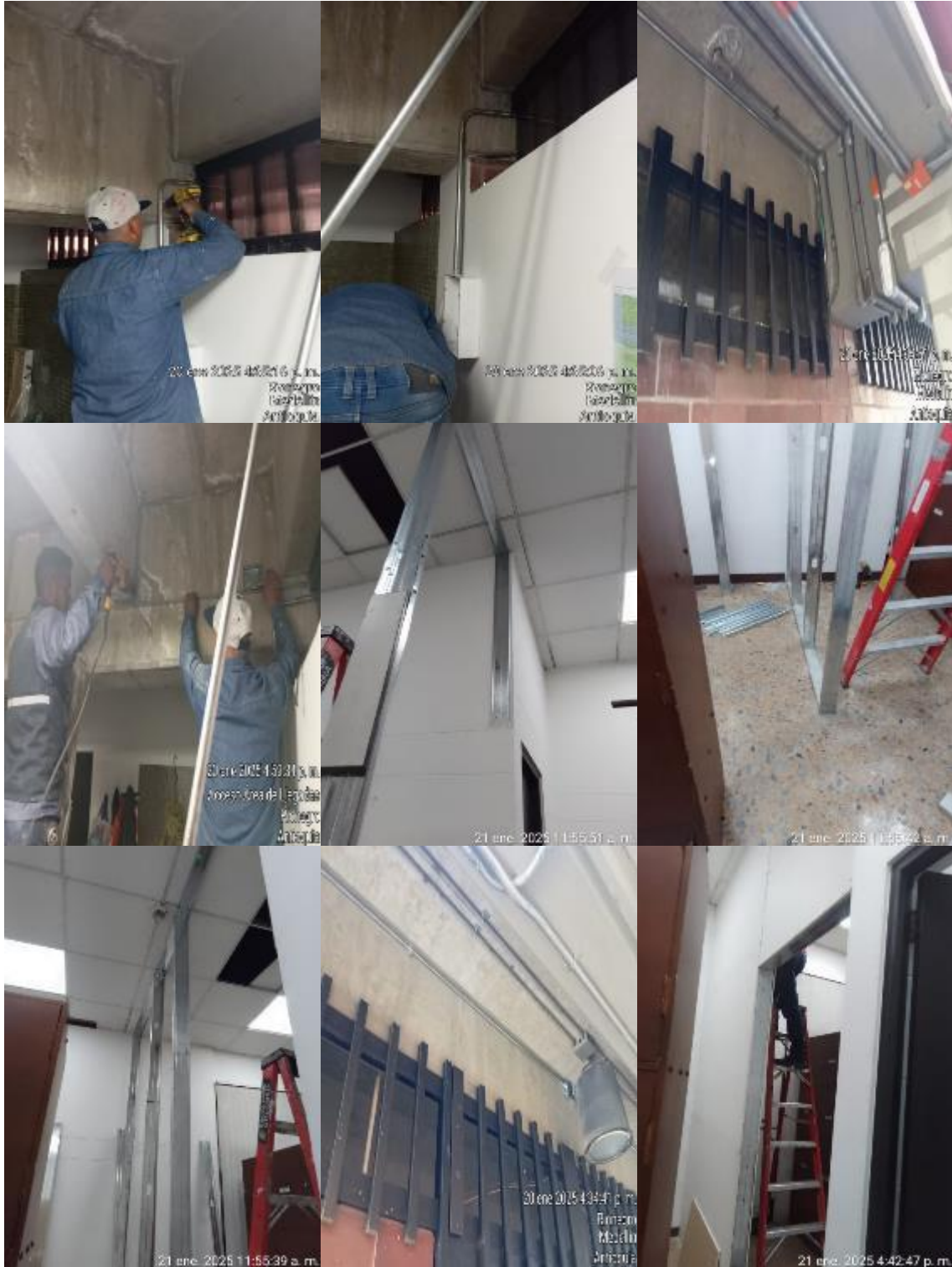



AERONÁUTICA CIVIL
UNIDAD ADMINISTRATIVA ESPECIAL

FORMATO

FORMATO 62 INFORME DE SUPERVISIÓN Y EJECUCIÓN CONTRACTUAL

Principio de procedencia:
3200.092

Clave: GCON-1.0-12-049

Versión: 02

Fecha: 15/07/2023

Página: 16 de 20





AERONÁUTICA CIVIL
UNIDAD ADMINISTRATIVA ESPECIAL

FORMATO

FORMATO 62 INFORME DE SUPERVISIÓN Y EJECUCIÓN CONTRACTUAL

Principio de procedencia:
3200.092

Clave: GCON-1.0-12-049

Versión: 02

Fecha: 15/07/2023

Página: 17 de 20





AERONÁUTICA CIVIL
UNIDAD ADMINISTRATIVA ESPECIAL

FORMATO

FORMATO 62 INFORME DE SUPERVISIÓN Y EJECUCIÓN CONTRACTUAL

Principio de procedencia:
3200.092

Clave: GCON-1.0-12-049

Versión: 02

Fecha: 15/07/2023

Página: 18 de 20





AERONÁUTICA CIVIL
UNIDAD ADMINISTRATIVA ESPECIAL

FORMATO

FORMATO 62 INFORME DE SUPERVISIÓN Y EJECUCIÓN CONTRACTUAL

Principio de procedencia:
3200.092

Clave: GCON-1.0-12-049

Versión: 02

Fecha: 15/07/2023

Página: 19 de 20



4. PRODUCTOS ENTREGADOS Y/O BIENES ENTREGADOS:

De acuerdo con el objeto del contrato en ejecución durante el periodo se presentó el siguiente producto por parte de SERIN S.A.S. - SERVICIOS INTEGRALES DE INGENIERÍA S.A.S.

MENSUAL No.	PERIODO	DESCRIPCIÓN
01	11 de octubre al 6 de diciembre de 2024	ACTA No 1
02	07 de diciembre de 2024 al 20 enero de 2025	ACTA No 2
03	21 de enero al 31 enero de 2025	ACTA FINAL

5. OBSERVACIONES A LAS ACTIVIDADES EJECUTADAS, A LAS OBLIGACIONES CUMPLIDAS, Y A LOS PRODUCTOS Y/O BIENES ENTREGADOS.

No se presenta ninguna observación

6. OBSERVACIONES ADICIONALES, SI A ELLO HUBIERE LUGAR.

N/A

7. ANÁLISIS MATERIALIZACIÓN Y MITIGACIÓN DEL RIESGO:

1	¿Durante la ejecución se materializó algún riesgo?	NO
2	Tipo de riesgo	NO APLICA
3	¿Cómo se materializó el riesgo?	NO APLICA
4	¿Cómo se mitigó el riesgo?	NO APLICA



AERONÁUTICA CIVIL
UNIDAD ADMINISTRATIVA ESPECIAL

FORMATO

FORMATO 62 INFORME DE SUPERVISIÓN Y EJECUCIÓN CONTRACTUAL

Principio de procedencia:
3200.092

Clave: GCON-1.0-12-049

Versión: 02

Fecha: 15/07/2023

Página: 20 de 20

5	¿Fue oportuna la mitigación?	NO APLICA
OBSERVACIONES: No se materializo ningún riesgo		

8. PORCENTAJES DE AVANCE PRESUPUESTAL Y EN EJECUCIÓN DEL CONTRATO.

AVANCE PRESUPUESTAL EN RAZÓN DE LOS PAGOS REALIZADOS:

ORDEN	OBJETO	VALOR TOTAL	PERIODO	SALDO	PAGADO	VALOR PENDIENTE PERIODO
24001127 H4 DE 2024	REALIZAR MANTENIMIENTO DE LA INFRAESTRUCTURA AEROPORTUARIA DE LAS ÁREAS A CARGO DE LA AEROCIVIL EN EL AEROPUERTO DE RIONEGRO.	DOSCIENTOS TREINTA Y SEIS MILLONES DOSCIENTOS SESENTA Y DOS MIL SETECIENTOS UN PESOS M/CTE (\$236.262.701.00), INCLUIDO IVA SOBRE UTILIDAD	11 de octubre al 6 DE diciembre de 2024	\$236.262.701,00	\$74.560.837,18	0,00
24001127 H4 DE 2024	REALIZAR MANTENIMIENTO DE LA INFRAESTRUCTURA AEROPORTUARIA DE LAS ÁREAS A CARGO DE LA AEROCIVIL EN EL AEROPUERTO DE RIONEGRO.	DOSCIENTOS TREINTA Y SEIS MILLONES DOSCIENTOS SESENTA Y DOS MIL SETECIENTOS UN PESOS M/CTE (\$236.262.701.00), INCLUIDO IVA SOBRE UTILIDAD	07 de diciembre de 2024 al 20 enero de 2025	\$161.701.863,82	\$82.184.243,06	0,00
24001127 H4 DE 2024	REALIZAR MANTENIMIENTO DE LA INFRAESTRUCTURA AEROPORTUARIA DE LAS ÁREAS A CARGO DE LA AEROCIVIL EN EL AEROPUERTO DE RIONEGRO.	DOSCIENTOS TREINTA Y SEIS MILLONES DOSCIENTOS SESENTA Y DOS MIL SETECIENTOS UN PESOS M/CTE (\$236.262.701.00), INCLUIDO IVA SOBRE UTILIDAD	21/01/2025 al 31/01/2025	\$79.517.620,69	\$0,00	\$79.517.620,69

El porcentaje ejecutado del contrato en mención es de 100 % hasta el 31 de enero de 2025.

AVANCE EN EL PORCENTAJE DE EJECUCIÓN DEL CONTRATO RESPECTO DE LOS PRODUCTOS Y/O BIENES ENTREGADOS.

Al corte final del contrato, se entrega el informe parcial correspondiente.

En mi calidad de supervisor del contrato me permito avalar el contenido del informe y el avance en la ejecución del mismo de acuerdo a lo descrito.

El contrato no presenta a la fecha dificultades en su ejecución, ni situaciones exógenas que afecten el normal desarrollo del mismo.

ÁLVARO HERNÁN RESTREPO GUZMÁN
SUPERVISOR