PIEDRA DEL SOL CASA DE LA CULTURA FLORIDABLANCA	**INFORME FINANCIERO**	GOBIERNO DE FLORIDABLANCA

CUENTA No. 01 de 01					
NOMBRE CONTRATISTA	**FUNDACIÓN NACIONAL DE AGROECOLOGOS DE COLOMBIA** identificado con Nit No. 900.354.735-9. Representada legalmente por la señora **MARÍA HELENA SUAREZ BARAJAS** identificada con cedula de ciudadanía No.37.544.730 de Piedecuesta (Santander)				
CC o NIT N.º	900.354.735-9.		**TELEFONO**	3115191431 - 3202620011	
INFORMACION DEL CONTRATO					
TIPO DE CONTRATO	CONVENIO ASOCIACIÓN				
CONTRATO N.º	C01.PCCNTR.8538833 DE 2025		**META**	164: Servicio de promoción de actividades culturales (3301053) - Servicio de promoción de actividades culturales y artísticas en espacios públicos y de movilidad.	
PLAZO	El plazo estipulado de ejecución de QUINCE (15) DÍAS, contados a partir de la fecha de inicio del mismo, una vez se cumplan los requisitos de perfeccionamiento y ejecución dispuestos en el artículo 41 de la ley 80 de 1993.		**PLAZO CON ADICIÓN**	N/A	
OBJETO CONTRACTUAL:	AUNAR ESFUERZOS PARA EL DESARROLLO DE ACTIVIDADES CULTURALES Y ARTISTICAS EN ESPACIOS PUBLICOS E IMPLEMENTACION DE CAMPAÑAS DE CULTURA CIUDADANA EN DIFERENTES SECTORES DEL MUNICIPIO DE FLORIABLANCA				
VIGENCIA CONTRATO	**DESDE**	10/11/2025		**HASTA**	24/11/2025
BALANCE FINANCIERO					
VALOR INICIAL	$11.998.800		**VALOR ADICIONADO**	N/A	
VALOR A COBRAR	$11.998.800		**SALDO POR EJECUTAR**	$0	
PERIODO A COBRAR	DESDE	10/11/2025		HASTA	24/11/2025

	INICIAL	**ADICIONAL**		**INICIAL**	**ADICIONAL**
CDP	**25-00353**	N/A	**RP**	**25-00555**	N/A
	15/10/2025	N/A		**10/11/2025**	N/A

CUENTA BANCARIA	**BANCOLOMBIA**		
NÚMERO DE CUENTA	044-000104-48	**TIPO**	AHORROS

CONTROL DE SUPERVISIÓN			
NOMBRE SUPERVISOR	**OLIVERIO SOLANO CALA**		
CARGO SUPERVISOR	**DIRECTOR GENERAL**		
FECHA DE REVISIÓN Y APROBACIÓN	**DÍA: 03**	**MES: 12**	**AÑO: 2025**

CONTRATISTA: Al firmar el presente formato, el contratista en calidad de trabajador independiente con Contrato de Prestación de Servicios suscrito a la Casa de la Cultura Piedra del Sol, manifiesta que bajo la gravedad de juramento, con las implicaciones penales consiguientes, que los documentos soportes de pago de aportes obligatorios al Sistema General de Seguridad en Salud, Pensiones y Riesgos Laborales, corresponden a los ingresos provenientes del presente Contrato de Prestación de Servicios y son materia de pago sujeto a retención y descuentos por estampillas a que diere lugar.

FIRMAS RESPONSABLES

FUNDACIÓN NACIONAL DE AGROECOLOGOS DE COLOMBIA
identificado con Nit No. 900.354.735-9.
Representada legalmente por la señora
MARÍA HELENA SUAREZ BARAJAS,
identificada con cedula de ciudadanía
No.37.544.730 de Piedecuesta (Santander)
CONTRATISTA

OLIVERIO SOLANO CALA
SUPERVISOR DEL CONTRATO

RADICACION FECHA:
FOLIOS:

PIEDRA DEL SOL CASA DE LA CULTURA FLORIDABLANCA	**INFORME FINANCIERO**	GOBIERNO DE FLORIDABLANCA
PIEDRA DEL SOL CASA DE LA CULTURA FLORIDABLANCA	**ACTA INFORME FINAL DE SUPERVISIÓN CONTRACTUAL**	GOBIERNO DE FLORIDABLANCA

ACTA N.º	02		**TIPO DE CONTRATO**	CONVENIO ASOCIACIÓN	
NOMBRE CONTRATISTA	FUNDACIÓN NACIONAL DE AGROECOLOGOS DE COLOMBIA identificado con Nit No. 900.354.735-9. Representada legalmente por la señora MARÍA HELENA SUAREZ BARAJAS identificada con cedula de ciudadanía No.37.544.730 de Piedecuesta (Santander)				
CC o NIT N.º	900.354.735-9.		**TELEFONO**	3115191431 - 3202620011	
CONTRATO N.º	C01.PCCNTR.8538833 DE 2025		**FECHA DE CONTRATO**	05/11/2025	
PLAZO	El plazo estipulado de ejecución de QUINCE (15) DÍAS, contados a partir de la fecha de inicio del mismo, una vez se cumplan los requisitos de perfeccionamiento y ejecución dispuestos en el artículo 41 de la ley 80 de 1993.		**PLAZO ADICIONAL**	N/A	
OBJETO CONTRACTUAL:	AUNAR ESFUERZOS PARA EL DESARROLLO DE ACTIVIDADES CULTURALES Y ARTISTICAS EN ESPACIOS PUBLICOS E IMPLEMENTACION DE CAMPAÑAS DE CULTURA CIUDADANA EN DIFERENTES SECTORES DEL MUNICIPIO DE FLORIABLANCA				
META:	164:Servicio de promoción de actividades culturales (3301053) -Servicio de promoción de actividades culturales y artísticas en espacios públicos y de movilidad.				
NOMBRE SUPERVISOR:	**OLIVERIO SOLANO CALA**		**CARGO**	**DIRECTOR GENERAL**	
PLAZO DEL CONTRATO:	El plazo estipulado de ejecución de QUINCE (15) DÍAS, contados a partir de la fecha de inicio del mismo, una vez se cumplan los requisitos de perfeccionamiento y ejecución dispuestos en el artículo 41 de la ley 80 de 1993.		**PLAZO ADICIONAL DEL CONTRATO:**	N/A	
FECHA DE INICIO	10/11/2025				
FECHA DE TERMINACION	24/11/2025		**FECHA DE TERMINACIÓN CON ADICIÓN** (si aplica)	N/A	
NOVEDADES	SUSPENSIÓN	NO	**DES DE**	DIA/MES/AÑO	HASTA DIA/MES/AÑO
	PRORROGA	NO	**DES DE**	DIA/MES/AÑO	HASTA DIA/MES/AÑO
VALOR A COBRAR	El valor estimado del Convenio de Asociación asciende a la suma de **DIECISIETE MILLONES OCHOCIENTOS CUARENTA MIL QUINIENTOS OCHENTA Y CUATRO PESOS ($ 17.840.584,oo**) M/CTE que incluye todos los gastos de legalización, impuestos, los costos directos e indirectos que se causen con la celebración y ejecución. Sin embargo, el valor total resulta de la sumatoria de aportes, así: • - La CASA DE LA CULTURA PRIEDRA DEL SOL realizara un aporte equivalente a **ONCE MILLONES NOVECIENTOS NOVENTA Y OCHO MIL OCHOCIENTOS PESOS ($ 11.998.800,oo)** M/CTE, correspondientes al 67,26 % del valor total del convenio. - Aporte DE LA ESAL – FUNDACIÓN NACIONAL DE AGROECOLOGOS DE COLOMBIA: CINCO MILLONES OCHOCIENTOS CUARENTA Y UN MIL SETECIENTOS OCHENTA Y CUATRO PESOS ($ 5.841.784,oo) M/CTE, correspondientes al 32,74 % del valor total del convenio.				
PERIODO A COBRAR	DESDE	10/11/2025	HASTA	24/11/2025	

PAGO DE SEGURIDAD SOCIAL

PERIODO	**FECHA DE PAGO**	**NÚMERO DE PLANILLA**	**VALOR SALUD** *NOMBRE ENTIDAD SALUD*	**VALOR PENSION** *NOMBRE DE LA ENTIDAD PENSION*	**VALOR ARL** *NOMBRE DE LA ENTIDAD ARL*
NOVIEMBRE	01/12/2025	35519847	FAMISANAR $ 178.000	COLPENSIONES $227.800	POSITIVA $7.500
NOVIEMBRE	21/11/2025	4630633271	SURA $ 178.000	COLPENSIONES $227.800	POSITIVA $7.500
NOVIEMBRE	28/11/2025	1077579749	SANITAS $178.000	PORVENIR $227.800	POSITIVA $7.500

PÓLIZA DE GARANTÍAS (Si Aplica)		
NOMBRE ASEGURADORA	**NUMERO DE PÓLIZA**	**FECHA DE APROBACIÓN**
Compañía Mundial de Seguros S.A	Pólizas de Seguro de Cumplimiento No. B-100070275 responsabilidad Civil Extracontractual No. B-100019382	*07 de noviembre de 2025*

ESTAMPILLA		
ESTAMPILLA	**NUMERO DE ESTAMPILLA**	**VALOR**
DEPARTAMENTAL	2502500802551	$528.000

CONTRATISTA: el presente informe detalla la ejecución de las obligaciones contractuales por parte del contratista, durante el periodo informado. por lo anterior, describo el estado de avance de ejecución del objeto contractual:

SUPERVISOR: el contratista cumplió las obligaciones generales del contrato. a continuación, se relacionan las obligaciones específicas realizadas durante el periodo certificado:

INFORME DE EJECUCION DE ACTIVIDADES

DANDO CUMPLIMIENTO A LA CLÁUSULA TERCERA DEL PRESENTE CONTRATO, RELACIONO LAS SIGUIENTES ACTIVIDADES REALIZADAS DURANTE EL CUMPLIMIENTO DE LA EJECUCIÓN DEL CONTRATO:

PERIODO COMPRENDIDO (10/11/2025 AL DIA 24/11/2025)

No.	ACTIVIDAD CONTRACTUAL	DESCRIPCIÓN DE LO EJECUTADO EN EL PERIODO
1.	Cumplir con las obligaciones de afiliación y pago oportuno de aportes al Sistema General de Seguridad Social Integral y parafiscales en los montos y periodos definidos por las normas pertinentes.	Se realizó el pago de la Seguridad social del mes correspondiente al mes de noviembre de la entidad y sus coordinadores, se adjuntan a este informe.
2.	Presentar informe técnico y presupuestal de ejecución de actividades.	Se Adjunta informe detallado con evidencia fotográfica de las actividades realizadas, cumpliendo a cabalidad con lo establecido en la propuesta realizada
3..	Suscribir junto con el Supervisor designado, las actas necesarias para la correcta ejecución del convenio.	Se suscribieron las actas por parte del Supervisor del contrato y del representante legal de la entidad contratada, para el desarrollo del objeto del contrato
4.	Cumplir con independencia y autonomía el objeto contractual dentro del plazo previsto en el convenio.	Se realizaron las actividades previstas de acuerdo al cronograma, según aprobación del Supervisor del contrato
5.	Prever que los valores ofrecidos deben incluir todos los costos fijos y variables que genere la ejecución del convenio.	En la propuesta presentada se incluyeron los valores totales incluyendo costos fijos y variables, y una vez analizado fue aprobado por el Supervisor del Contrato.
6.	Adelantar todas las gestiones necesarias para la ejecución del convenio en condiciones de oportunidad, eficiencia y calidad, bajo las condiciones económicas, técnicas y financieras estipuladas en las cláusulas correspondientes y de acuerdo a las obligaciones y/o especificaciones exigidas por la Casa de la Cultura en los estudios previos y el proyecto presentado y aprobado, los cuales hacen parte vinculante del convenio.	De acuerdo a la propuesta presentada, se cumplió a cabalidad con todas las especificaciones requeridas por el contrato en cuanto a las condiciones económicas y al desarrollo de las actividades las cuales fueron realizadas con eficiencia y calidad, todo fue supervisado y aprobado por la persona competente
7.	Proveer bienes, servicios, productos o elementos, de óptima calidad y elaborados de conformidad a las normas técnicas y de calidad del producto.	El objeto del contrato fue desarrollado y aprobado a conformidad, de acuerdo a las especificaciones del contrato
8.	Tener un registro detallado y actualizado, sobre el estado de la ejecución del convenio y presentar informes de ejecución de actividades previos al pago.	Se realizó y se presentó el informe con las evidencias detalladas del desarrollo de las actividades contratadas a conformidad del contratante.
9.	Avisar a la Casa de la Cultura a través del supervisor, dentro de las veinticuatro (24) horas siguientes al conocimiento del hecho o circunstancias que puedan incidir en la no oportuna o indebida ejecución del convenio o que puedan poner en peligro los intereses legítimos de la Casa de la Cultura.	No se presentó ningún hecho que impidiera el avance y finalización de las actividades del contrato
10.	Avisar a la Casa de la Cultura, dentro del día hábil siguiente de conocida su existencia, la causal de incompatibilidad o inhabilidad sobreviniente.	No aplica
11.	Poner a disposición de la Casa de la Cultura toda la documentación, que sea requerida para los fines del presente convenio.	Se presentó la documentación legal y requerida para el proceso de contratación.

12.	Allegar dentro de los términos previstos los documentos requeridos para la cumplida iniciación del convenio.	Se presentó en el tiempo estipulado, la documentación legal y requerida para el proceso de contratación.
13.	Acatar las órdenes e instrucciones del supervisor del convenio respecto de situaciones asociadas al convenio.	Se cumplió a cabalidad con las instrucciones dadas por el Supervisor de acuerdo a la propuesta presentada
14.	Cumplir con las obligaciones de carácter laboral adquiridas con el personal a su cargo asociado al presente convenio.	Las personas que la laboran para la entidad contratada reciben los pagos que por ley deben recibir por la labor contratada.
15.	Cumplir con todas las actividades y condiciones descritas en el convenio.	Se cumplió a cabalidad con el objeto del contrato
16	Cumplir con independencia y autonomía técnica el servicio, en el plazo previsto en el convenio.	Se realizaron las actividades a conformidad con la responsabilidad que se requiere para esta clase de contratos
17.	Obrar con lealtad y buena fe.	Se realizó y cumplió a conformidad con las estipulaciones del supervisor, obrando de forma correcta.
18.	Destinar rigurosamente el aporte económico de la Casa de la Cultura al cumplimiento de los términos y objeto convenido, de conformidad con el presupuesto general y el plan de inversiones en cual formara parte integral del convenio.	Las actividades se desarrollaron de conformidad con la propuesta presentada y los valores allí estipulados sin dar cabida al mal manejo o malversación de los recursos económicos
19.	Presentar el informe que consolida el cumplimiento de las obligaciones establecidas debidamente soportado conforme a los requerimientos realizados por el supervisor, que acrediten ejecución del objeto contratado.	Se adjunta a este informe las evidencias y soportes requeridos del cumplimiento de las obligaciones establecidas en el contrato acreditando la ejecución a cabalidad del objeto contratado
20	Suscribir el acta de liquidación del convenio.	Se realizó y presento el acta de liquidación del presente contrato

ANEXOS: ANEXOS EVIDENCIAS – FOTOGRAFIAS - PLANILLAS – TABLAS – CUADROS.

EL CONTRATISTA: Declaro bajo la gravedad del juramento que toda la información relacionada en el presente informe corresponde a las actividades ejecutadas durante el período informado y los documentos anexos que soportan el pago de aportes obligatorios al sistema de seguridad social en salud, pensión y riesgos laborales para el periodo del informe, corresponden a los que legamente efectúo con base en los ingresos provenientes del Contrato y que la planilla aportada está efectivamente pagada y recibida a satisfacción por la entidad encargada de recaudar el pago, de conformidad con lo señalado en el artículo 1 del Decreto 1273 de 2018. El presente informe es anexado en la plataforma SECOP II, y el mismo es autenticado con la remisión desde las evidencias, de acuerdo con lo establecido en la ley 527 de 1999. Para ser aprobado por el supervisor.

EL SUPERVISOR: Certifico que el contratista cumplió con las obligaciones y productos en el periodo del presente informe, conforme con lo pactado en el contrato y cumplen con los requisitos exigidos por la entidad. El presente informe y sus evidencias fueron validadas y es aprobado en la plataforma SECOP II, por lo cual autorizo a la Casa de la Cultura Piedra del Sol a realizar el pago del periodo correspondiente.

DADO EN FLORIDABLANCA A LOS __03___ DÍAS DEL MES DE DICIEMBRE DEL AÑO _2025___

FUNDACIÓN NACIONAL DE AGROECOLOGOS DE COLOMBIA
identificado con Nit No. 900.354.735-9.
Representada legalmente por la señora
MARÍA HELENA SUAREZ BARAJAS,
identificada con cedula de ciudadanía
No.37.544.730 de Piedecuesta (Santander)
CONTRATISTA

OLIVERIO SOLANO CALA
SUPERVISOR DEL CONTRATO

PIEDRA DEL SOL CASA DE LA CULTURA FLORIDABLANCA	**ACTA DE TERMINACIÓN Y/O LIQUIDACIÓN DE CONTRATO**	GOBIERNO DE FLORIDABLANCA

ACTA N.º	03	**TIPO DE CONTRATO**	CONVENIO ASOCIACIÓN
NOMBRE CONTRATISTA	FUNDACIÓN NACIONAL DE AGROECOLOGOS DE COLOMBIA identificado con Nit No. 900.354.735-9. Representada legalmente por la señora MARÍA HELENA SUAREZ BARAJAS identificada con cedula de ciudadanía No.37.544.730 de Piedecuesta (Santander)		
CC o NIT N.º	900.354.735-9.	**TELEFONO**	3115191431 - 3202620011
CONTRATO N.º	C01.PCCNTR.8538833 DE 2025	**PLAZO TOTAL**	El plazo estipulado de ejecución de QUINCE (15) DÍAS, contados a partir de la fecha de inicio del mismo, una vez se cumplan los requisitos de perfeccionamiento y ejecución dispuestos en el artículo 41 de la ley 80 de 1993.
OBJETO CONTRACTUAL:	AUNAR ESFUERZOS PARA EL DESARROLLO DE ACTIVIDADES CULTURALES Y ARTISTICAS EN ESPACIOS PUBLICOS E IMPLEMENTACION DE CAMPAÑAS DE CULTURA CIUDADANA EN DIFERENTES SECTORES DEL MUNICIPIO DE FLORIABLANCA		
META:	164:Servicio de promoción de actividades culturales (3301053) -Servicio de promoción de actividades culturales y artísticas en espacios públicos y de movilidad.		
NOMBRE SUPERVISOR:	**OLIVERIO SOLANO CALA**	**CARGO:**	**DIRECTOR GENERAL**
PLAZO DEL CONTRATO:	El plazo estipulado de ejecución de QUINCE (15) DÍAS, contados a partir de la fecha de inicio del mismo, una vez se cumplan los requisitos de perfeccionamiento y ejecución dispuestos en el artículo 41 de la ley 80 de 1993.	**PLAZO ADICIONAL DEL CONTRATO:**	N/A
VALOR DEL CONTRATO	El valor estimado del Convenio de Asociación asciende a la suma de **DIECISIETE MILLONES OCHOCIENTOS CUARENTA MIL QUINIENTOS OCHENTA Y CUATRO PESOS ($ 17.840.584,oo**) M/CTE que incluye todos los gastos de legalización, impuestos, los costos directos e indirectos que se causen con la celebración y ejecución. Sin embargo, el valor total resulta de la sumatoria de aportes, así: • La CASA DE LA CULTURA PRIEDRA DEL SOL realizara un aporte equivalente a **ONCE MILLONES NOVECIENTOS NOVENTA Y OCHO MIL OCHOCIENTOS PESOS ($ 11.998.800,oo)** M/CTE, correspondientes al 67,26 % del valor total del convenio. • Aporte DE LA ESAL – FUNDACIÓN NACIONAL DE AGROECOLOGOS DE COLOMBIA: CINCO MILLONES OCHOCIENTOS CUARENTA Y UN MIL SETECIENTOS OCHENTA Y CUATRO PESOS ($ 5.841.784,oo) M/CTE, correspondientes al 32,74 % del valor total del convenio.	**VALOR CONTRATO CON ADICION:**	N/A
FECHA DE INICIO	10/11/2025		
FECHA DE TERMINACION	24/11/2025	**FECHA DE TERMINACION CON ADICIÓN** (si aplica)	N/A

NOVEDADES	SUSPENSIÓN	NO	DESDE	DIA/MES/AÑO	HASTA	DIA/MES/AÑO
	PRORROGA	NO	DESDE	DIA/MES/AÑO	HASTA	DIA/MES/AÑO

REGISTRO PRESUPUESTALES			
CDP		RP	
INICIAL	ADICIONAL	INICIAL	ADICIONAL
25-00353	N/A	25-00555	N/A
15/10/2025	N/A	10/11/2025	N/A

PAGO DE SEGURIDAD SOCIAL					
PERIODO	FECHA DE PAGO	NÚMERO DE PLANILLA	VALOR SALUD	VALOR PENSIÓN	VALOR ARL
			ENTIDAD SALUD	ENTIDAD PENSION	ENTIDAD ARL
NOVIEMBRE	01/12/2025	35519847	FAMISANAR $ 178.000	COLPENSIONES $227.800	POSITIVA $7.500
NOVIEMBRE	21/11/2025	4630633271	SURA $ 178.000	COLPENSIONES $227.800	POSITIVA $7.500
NOVIEMBRE	28/11/2025	1077579749	SANITAS $178.000	PORVENIR $227.800	POSITIVA $7.500

POLIZA DE GARANTIAS		
NOMBRE ASEGURADORA	NUMERO DE PÓLIZA	FECHA DE APROBACIÓN
Compañía Mundial de Seguros S.A	Pólizas de Seguro de Cumplimiento No. B-100070275 Responsabilidad Civil Extracontractual No. B-100019382	*07 de Noviembre de 2025*

ESTAMPILLA		
ESTAMPILLA	NUMERO DE ESTAMPILLA	VALOR
DEPARTAMENTAL	2502500802551	$528.000

EL SUPERVISOR:

1. Se sirve certificar que el Contratista cumplió a cabalidad con sus obligaciones contractuales, correspondientes a la vigencia contratada; Los informes y sus evidencias fueron validadas y es aprobado en la plataforma SECOP II.

2. Se revisó y verificó el informe de ejecución del contrato y los pagos del sistema de seguridad social (salud, pensión y ARL), de conformidad con lo señalado en el artículo 1 del Decreto 1273 de 2018

Corresponde al funcionario de mayor nivel o quien haga sus veces, la suscripción del acta de terminación y/o del acto bilateral o unilateral de liquidación en la etapa postcontractual, de todos los procedimientos contractuales que estén bajo su competencia, cuyos recursos provengan de funcionamiento e inversión; así como de los contratos y convenios que no tengan afectación y/o erogación presupuestal.

Las partes contratista, el Supervisor designado y el funcionario de mayor nivel, de común acuerdo, dan por terminado el presente Contrato y declaran estar a paz y salvo la una para con la otra por todo concepto.

En consecuencia, las partes manifiestan entender y estar de acuerdo que el balance final de la ejecución de este contrato es el siguiente:

BALANCE FINAL DE LA EJECUCIÓN DEL CONTRATO		
DETALLE	CONTRATADO	PAGOS REALIZADOS
VALOR INICIAL DEL CONTRATO	$11.998.800	
VALOR ADICIÓN	$ 0.00	
PRIMER PAGO		$11.998.800
SALDO PENDIENTE POR EJECUTAR Y/O SALDO A FAVOR		$ 0.00
TOTAL	**$11.998.800**	**$11.998.800**

Para constancia de lo anterior, se suscribe la presente Acta de terminación por quienes en ella intervinieron, en el municipio de Floridablanca - Santander, el día 03 del Mes Diciembre del año dos mil veinticinco (2025).

OLIVERIO SOLANO CALA
DIRECTOR GENERAL
SUPERVISOR DEL CONTRATO

FUNDACIÓN NACIONAL DE AGROECOLOGOS DE COLOMBIA
identificado con Nit No. 900.354.735-9.
Representada legalmente por la señora **MARÍA HELENA SUAREZ BARAJAS,** identificada con cedula de ciudadanía No.37.544.730 de Piedecuesta (Santander)
CONTRATISTA

OLIVERIO SOLANO CALA
DIRECTOR DE LA CASA DE LA CULTURA

INFORME
CONTRATO C01.PCCNTR.8538833 DE 2025

Objeto del Contrato: "AUNAR ESFUERZOS PARA EL DESARROLLO DE ACTIVIDADES CULTURALES Y ARTISTICAS EN ESPACIOS PUBLICOS E IMPLEMENTACION DE CAMPAÑAS DE CULTURA CIUDADANA EN DIFERENTES SECTORES DEL MUNICIPIO DE FLORIABLANCA"

OBJETIVO GENERAL

Promover una cultura ciudadana responsable y participativa en el municipio de Floridablanca, mediante estrategias pedagógicas incluyentes e innovadoras enfocadas en la movilidad sostenible y el cuidado del medio ambiente, con el fin de generar conciencia colectiva, respeto por las normas de tránsito y compromiso con la sostenibilidad urbana.

OBJETIVOS ESPECÍFICOS

- Fomentar el respeto por las normas de tránsito a través de procesos educativos que involucren a toda la comunidad, incluyendo peatones, ciclistas, conductores y usuarios del transporte público.

- Implementar actividades pedagógicas y lúdicas que promuevan el sentido de pertenencia, la convivencia ciudadana y el cuidado del espacio público.
- Sensibilizar a la población sobre la importancia del cuidado del medio ambiente, impulsando prácticas ecológicas en el entorno urbano.

- Fortalecer la identidad ciudadana mediante campañas comunicativas que integren valores como el respeto, la solidaridad, la corresponsabilidad y el compromiso con el desarrollo sostenible

- Desarrollar estrategias participativas e incluyentes que involucren activamente a líderes comunitarios, instituciones educativas y actores clave del municipio.

SITIOS ESTRATEGICOS PARA EL DESARROLLO DE LAS ACTIVIDADES

1. Parque de Floridablanca.
2. Sector Cañaveral. Parque de la Pera
3. Barrio Bucarica.
4. Barrio Villabel.
5. La Cumbre
6. Barrio Lagos I. Sector La Canasta

7. Barrio La Paz
8. Barrio Santa Ana.

LUGAR	ACTIVIDAD
1. Barrio Bucarica	• Divulgación a la comunidad. • Intervención musical. • Intervención escénica. Sobre movilidad –Ecología sostenible. • Entrega de volantes pedagógicos a la comunidad. • Entrevista a la comunidad.
2. Parque de Floridablanca.	• Divulgación a la comunidad. • Intervención escénica. Sobre movilidad –Ecología sostenible • Entrega de volantes pedagógicos a la comunidad • Intervención musical. • Entrevista a la comunidad
3. La Cumbre	• Divulgación a la comunidad. • Intervención escénica. Sobre movilidad –Ecología sostenible • Entrega de volantes pedagógicos a la comunidad • Intervención musical. • Entrevista a la comunidad
4. Barrio Santa Ana. Colegio Metropolitano sede Santana semana cultural_ ecologista.	• Divulgación a la comunidad. • Intervención escénica. Sobre movilidad –Ecología sostenible • Entrega de volantes pedagógicos a la comunidad • Intervención musical. • Entrevista a la comunidad
5. Sector Cañaveral. Parque de la Pera.	• Divulgación a la comunidad. • Intervención escénica. Sobre movilidad –Ecología sostenible • Entrega de volantes pedagógicos a la comunidad • Intervención musical. • Entrevista a la comunidad

6. Barrio Lagos I. Sector La Canasta	• Divulgación a la comunidad. • Intervención escénica. Sobre movilidad –Ecología sostenible • Entrega de volantes pedagógicos a la comunidad • Intervención musical. • Entrevista a la comunidad
7. Barrio La Paz	• Divulgación a la comunidad. • Intervención escénica. Sobre movilidad –Ecología sostenible • Entrega de volantes pedagógicos a la comunidad • Intervención musical. • Entrevista a la comunidad
8. Barrio Villabel	• Divulgación a la comunidad. • Intervención escénica. Sobre movilidad –Ecología sostenible • Entrega de volantes pedagógicos a la comunidad • Intervención musical. • Entrevista a la comunidad
9. Encuesta.	• Encuesta percepción ciudadana sobre la importancia del medio ambiente. • Encuesta percepción ciudadana sobre movilidad.

1. Parque Principal de Floridablanca domingo 16 noviembre de 2025

2. Bucarica domingo 16 noviembre de 2025

3. La Pera, Cañaveral lunes 17 de noviembre de 2025

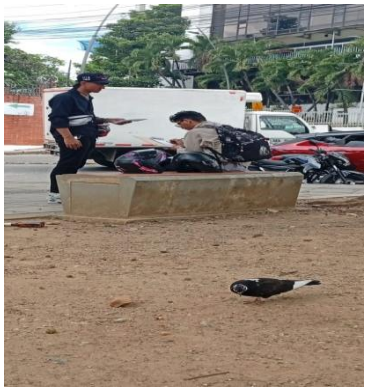

4. Barrio Lagos Sector La Canasta 17 de noviembre de 2025

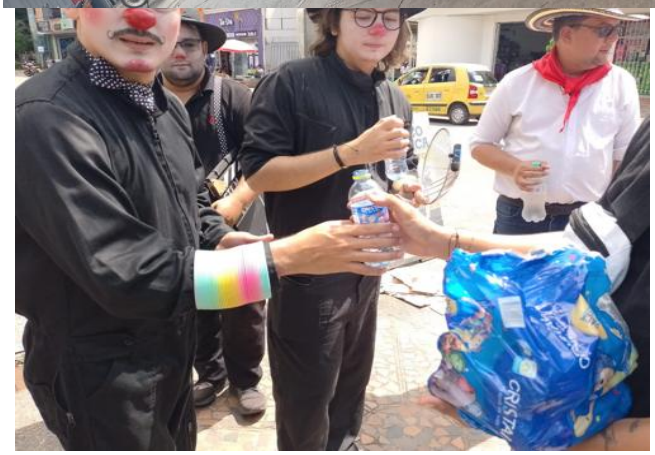

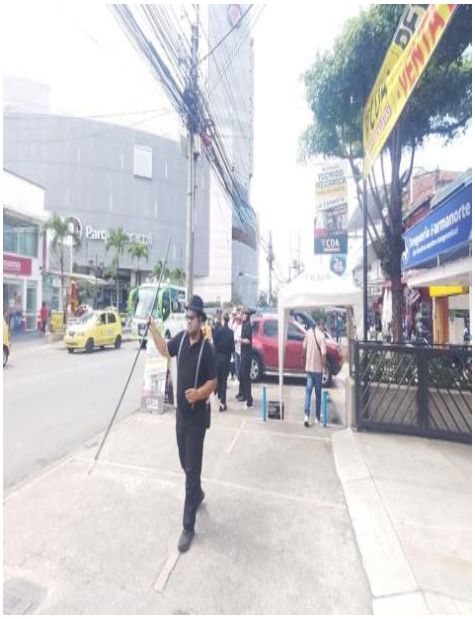

5. La Paz 23 de noviembre de 2025

6. La Cumbre 18 de noviembre de 2025

7. Villabel 23 de noviembre de 2025

8. Santa Ana 18 de noviembre de 2025

Instrumentos para el Perifoneo – Volanteo – animación musical

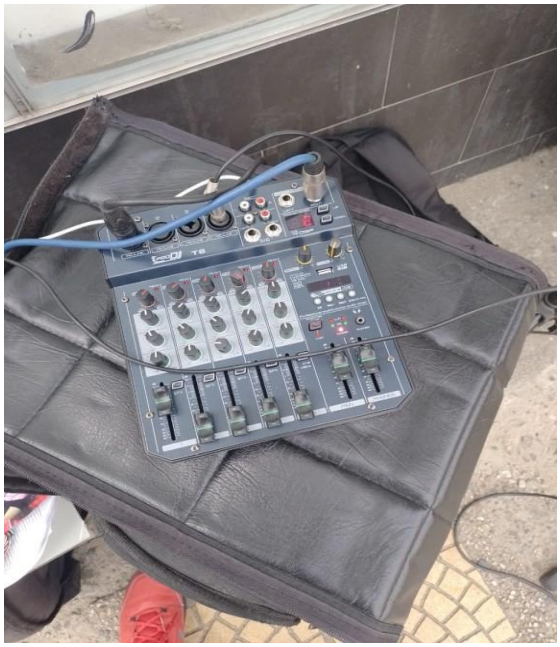

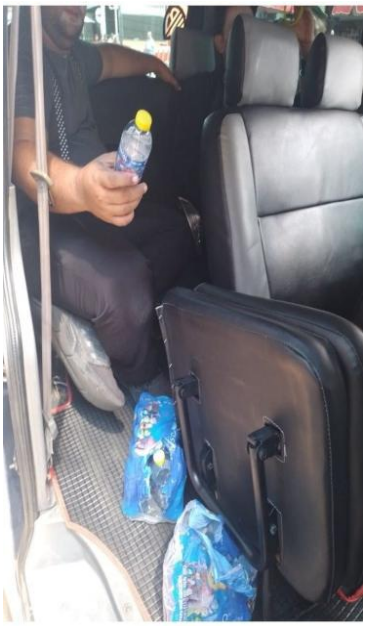

Video: https://drive.google.com/file/d/1r85BioiC07PeAn-Wn0mHU3iORIJeVgur/view?usp=sharing

PLANILLA INTEGRADA AUTOLIQUIDACIÓN APORTES
SOPORTE DE PAGO GENERAL

DATOS GENERALES DEL APORTANTE

TIPO IDENTIFICACIÓN:	CÉDULA DE CIUDADANÍA	NÚMERO DE IDENTIFICACIÓN:	1095823247
NOMBRE Ó RAZÓN SOCIAL:			OSCAR YESID GONZALEZ ANAYA
CIUDAD/MUNICIPIO:	PIEDECUESTA	DEPARTAMENTO:	SANTANDER
DIRECCIÓN:	BARRRIO VILLA VALENTINA 1 CASA 63	TELÉFONO:	6803531
TIPO APORTANTE:	02-INDEPENDIENTE	CLASE APORTANTE:	I-INDEPENDIENTE
TIPO EMPRESA:	PRIVADA	ACTIVIDAD ECONOMICA:	Actividades reguladoras y facilitadoras de la act
FORMA DE PRESENTACIÓN:	ÚNICO		
APORTANTE EXONERADO PAGO APORTES SALUD, SENA E ICBF (REFORMA TRIBUTARIA):			NO

DATOS GENERALES DE LA PLANILLA

NÚMERO PLANILLA:	**4630633271**			TIPO DE PLANILLA:			I-INDEPENDIENTES
PERIODO COTIZACIÓN OTROS	MES	noviembre	AÑO 2025	PERIODO COTIZACIÓN SALUD:	MES	noviembre	AÑO 2025
DÍAS DE MORA:	0						
FECHA PAGO (aaaa/mm/dd):	2025/11/21			NÚMERO AUTORIZACIÓN:	9994776336		

TOTAL APORTES A PENSIÓN

ADMINISTRADORA		No. COTIZANTES	COTIZACIÓN	APORTES VOLUNTARIOS		FSP		MORA		TOTALES		
CÓDIGO	NOMBRE			EMPLEADOR	COTIZANTE	SOLIDARIDAD	SUBSISTENCIA	COTIZACIÓN	FSP	APORTES	MORA	VALOR PAGADO
25-14	25-14 COLPENSIONES	1	$ 227.800	$ 0	$ 0	$ 0	$ 0	$ 0	$ 0	$ 227.800	$ 0	$ 227.800
SUBTOTALES:										**$ 227.800**	**$ 0**	**$ 227.800**

TOTAL APORTES A SALUD

ADMINISTRADORA		No. COTIZANTES	INCAPACIDAD POR ENFERMEDAD		LICENCIA MATERNIDAD		SALDO A FAVOR		LIQUIDACIÓN		MORA		TOTALES			
CÓDIGO	NOMBRE		NÚMERO AUTORIZACIÓN	VALOR	NÚMERO AUTORIZACIÓN	VALOR	PLANILLA	VALOR	COTIZACIÓN	VALOR ADRES	COTIZACIÓN	VALOR ADRES	APORTES	MORA	DESCUENTO	VALOR PAGADO
EPS010	CIA SURAMERICANA DE SERVICIOS DE SALUD	1		$ 0		$ 0		$ 0	$ 178.000	$ 0	$ 0	$ 0	$ 178.000	$ 0	$ 0	$ 178.000
SUBTOTALES:													**$ 178.000**	**$ 0**	**$ 0**	**$ 178.000**

TOTAL APORTES A RIESGOS PROFESIONALES

ADMINISTRADORA		No. COTIZANTES	INCAPACIDAD IRP			SALDO A FAVOR		LIQUIDACIÓN	TOTALES			
CÓDIGO	NOMBRE		NÚMERO AUTORIZACIÓN	VALOR	PAGO A OTROS RIESGOS	PLANILLA	VALOR	COTIZACIÓN	APORTES	MORA	DESCUENTO	VALOR PAGADO
14-23	14-23-POSITIVA COMPAÑIA DE SEGUROS S.A.	1		$ 0	$ 0		$ 0	$ 7.500	$ 7.500	$ 0	$ 0	$ 7.500
SUBTOTALES:									**$ 7.500**	**$ 0**	**$ 0**	**$ 7.500**

LIQUIDACIÓN DETALLADA APORTES

| DATOS DEL COTIZANTE | | | | | | | | | | NOVEDADES | | | | | | | | | | | | | | | | SEGURIDAD SOCIAL | | | | | | | | | | | | | | | |

PAGOSIMPLE | AUTOLIQUIDACION CONSOLIDADA

Fecha creación reporte: 2025-11-28, 04:13:48 PM **Tipo Planilla:** I: PLANILLA INDEPENDIENTES **Numéro Planilla:** 1077579749

Periodo Cotización: noviembre de 2025 **Periodo Servicio:** noviembre de 2025

PAGADO 28/11/2025

I. DATOS DEL APORTANTE

Razón Social	ALEXIS LAYTON G		
Documento	CC1095824836	**Dirección**	CL 43 #7 - 51 LAGOS 2
Tipo de Empresa	INDEPENDIENTE	**Teléfono**	6195968
Tipo Persona	NATURAL	**Forma Presentación**	ÚNICO
Ciudad	FLORIDABLANCA	**Departamento**	SANTANDER
Representante Legal		**Identificación**	
Total Afiliados	1	**ARP**	POSITIVA DE SEGUROS

II. DETALLE DEL APORTANTE

Datos del Afiliado				Novedades																		Pensiones			Salud			Riesgos			Cajas			Parafiscales				Total
Identificación	Apellidos y Nombres	Tipo Cotizante	Subtipo Cotizante	ING	RET	RET P	TDE	TAE	TDP	TAP	VSP	COR	VST	SLN	IGE	LMA	VAC	AVP	VCT	IRP	Días AFP	Días EPS	Días ARP	Días CCF	Administradora	IBC Pensión	Aporte Pensión	Administradora	IBC Salud	Aporte Salud	Tarifa	IBC Riesgos	Aporte Riesgos	Administradora	IBC Caja	Aporte Caja	Aporte SENA	Aporte ICBF	ESAP	Aporte Ministerio	Total
CC 1095824836	ALEXIS LAYTON GOMEZ	59	00		X															0	30	30	30	0	(230301) PORVENIR	$ 1.423.500	$ 227.800	(EPS005) EPS SANITAS	$ 1.423.500	$ 178.000	0,522	$ 1.423.500	$ 7.500	(NIN-CC) NINGUNA CCF	$ 0	$ 0	$ 0	$ 0	$ 0	$ 0	$ 413.300

III. TOTALES

IBC Pensión	IBC Salud	IBC Riesgos	IBC Cajas	Aportes Pensión	Aportes Salud	Aportes Riesgos	Aportes Cajas	Aportes Sena	Aportes ICBF	Aportes ESAP	Aportes Min Educación	(Incapacidades, Licencias, Saldos a Favor) EPS	Incapacidades ARP	SUBTOTAL SIN INTERESES DE MORA	TOTAL INTERESES DE MORA	TOTAL FINAL
$ 1.423.500	$ 1.423.500	$ 1.423.500	$ 0	$ 227.800	$ 178.000	$ 7.500	$ 0	$ 0	$ 0	$ 0	$ 0	$ 0	$ 0	$ 413.300	$ 0	$ 413.300

Líneas de Servicio FonoSIMPLE: Bogotá 601 4446634 - Cali: 602 5540577 - Medellín: 604 5146669 - Bucaramanga: 607 6438000 - Cartagena: 605 6945444 - Pereira: 606 3402582 - Barranquilla: 605 3618850 - Resto del País: 018000 971 971 - ¡Más que Fácil, SIMPLE!

¡El Poder de lo SIMPLE!

Antes de imprimir, asegúrese que sea realmente necesario. Proteger el medio ambiente está en nuestras manos.

RAZÓN SOCIAL :	FUNDACION NACIONAL DE AGROECOLOGOS DE COLOMBIA
IDENTIFICACIÓN:	NI-900354735
COD. DEPENDENCIA O SUCURSAL:	01
NOM. DEPENDENCIA O SUCURSAL:	MARZO
FECHA GENERACION REPORTE:	2025-12-01
FECHA LÍMITE DE PAGO:	2025-12-09
FECHA DE PAGO:	2025-12-01
ENTIDAD DE PAGO:	NEQUI
PERÍODO PENSIÓN:	2025-11
PERÍODO SALUD:	2025-12
NÚMERO PLANILLA:	35519847
TOTAL COTIZANTES:	1
REFERENCIA DE PAGO (PIN):	35519847
TIPO DE PLANILLA:	E

CÓDIGO ENTIDAD	NIT	NOMBRE	NÚMERO AFILIADOS	FONDO SOLIDARIDAD	FONDO SUBSISTENCIA	TOTAL INTERESES	VALOR PAGAR SIN INTERESES	VALOR PAGAR
EPS017	830003564	FAMISANAR	1	$ 0	$ 0	$ 0	$ 178.000	$ 178.000
Subtotal Salud		1	1	$ 0	$ 0	$ 0	$ 178.000	$ 178.000
25-14	900336004	COLPENSIONES	1	$ 0	$ 0	$ 0	$ 227.800	$ 227.800
Subtotal Pensión		1	1	$ 0	$ 0	$ 0	$ 227.800	$ 227.800
14-23	860011153	POSITIVA	1	$ 0	$ 0	$ 0	$ 7.500	$ 7.500
Subtotal ARL		1	1	$ 0	$ 0	$ 0	$ 7.500	$ 7.500
CCF39	890200106	CAJASAN	1	$ 0	$ 0	$ 0	$ 57.000	$ 57.000
Subtotal CCF		1	1	$ 0	$ 0	$ 0	$ 57.000	$ 57.000
PASENA	899999034	SENA	1	$ 0	$ 0	$ 0	$ 28.500	$ 28.500
PAICBF	899999239	ICBF	1	$ 0	$ 0	$ 0	$ 42.800	$ 42.800
			Total a pagar	$ 0	$ 0	$ 0	$ 541.600	$ 541.600

FECHA DE PAGO DEL SIGUIENTE MES:	09/01/2026

REPUBLICA DE COLOMBIA
CASA DE LA CULTURA PIEDRA DEL SOL
NIT 800.219.006-8

REGISTRO PRESUPUESTAL No: 25-00555

CRUCE CON EL CERTIFICADO DE DISPONIBILIDAD No: CD : 25-00353

Sección o unidad ejecutora	: CULT CASA DE LA CULTURA	
Código de presupuesto	: 2.3.2.02.02.009.33.3301.3301053.164	Código rápido: 250179
Fondo / Fte de financiación	: EPC ESTAMPILLA PRO-CULTURAA	
2	: GASTOS	
2.3	: GASTOS DE INVERSION	
2.3.2	: ADQUISICION DE BIENES Y SERVICIOS	
2.3.2.02	: ADQUISICIONES DIFERENTES DE ACTIVOS	
2.3.2.02.02	: ADQUISICION DE SERVICIOS	
2.3.2.02.02.009	: SERVICIOS PARA LA COMUNIDAD, SOCIALES Y PERSONALES	
2.3.2.02.02.009.33	: CULTURA	
2.3.2.02.02.009.33.3301	: PROMOCION Y ACCESO EFECTIVO A PROCESOS CULTURALES Y : ARTISTICOS	
2.3.2.02.02.009.33.3301.	: PROMOCION Y ACCESO EFECTIVO A PROCESOS CULTURALES Y : ARTISTICOS	
2.3.2.02.02.009.33.3301.3301053.16	: Servicio de promoción de actividades culturales (3301053) -Servicio de promoción : de actividades culturales y artísticas en espacios públicos y de movilidad.	

Valor Registro :$ 12,000,000.00

Para : CD 25-00353, SEGÚN: SOLICITUD DE CDPS - "AUNAR ESFUERZOS PARA EL DESARROLLO DE ACTIVIDADES CULTURALES Y ARTISTICAS EN ESPACIOS PUBLICOS E IMPLEMENTACION DE CAMPAÑAS DE CULTURA CIUDADANA EN DIFERENTES SECTORES DEL MUNICIPIO DE FLORIDABLANCA." CONTRATO C01.PCCNTR.8538833.

NIT: 00900354735 - 9 FUNDACION NACIONAL DE AGROECOLOGOS DE COLOMBIA

Por la suma d:e DOCE MILLONES DE PESOS m/cte. ($12,000,000.00)**********

Dado en el día Noviembre 10 de 2025

Elaboró: LGALVIS

Tesorero

Certificación Bancaria

Martes, 2 de diciembre de 2025

Señores:
A quien pueda interesar

BANCOLOMBIA S.A. se permite informar que **FUNDACION NACIONAL DE AGROECOLOGOS DE COLOMBIA** identificado(a) con NIT. **900354735** a la fecha de expedición de esta certificación, tiene con el Banco los siguientes productos:

Producto	No. Producto	Fecha Apertura	Estado
Cuenta de Ahorro	044-000104-48	2025/08/26	Activa

*Importante: Esta constancia sólo hace referencia a los productos mencionados anteriormente.

*Si desea verificar la veracidad de esta información, puede comunicarse con la Sucursal Telefónica Bancolombia a los siguientes números: Medellín - Local: (57- 4) 510 90 00 - Bogotá - Local (57- 1) 343 00 00 - Barranquilla - Local: (57- 5) 361 88 88 - Cali - Local: (57- 2) 554 05 05 - Resto país 01800 09 12345. Sucursales Telefónicas en el exterior: España (34) 900 995 717 - Estados Unidos (1) 1 866 379 97 14.

BANCOLOMBIA S.A. Establecimiento Bancario.
VIGILADO SUPERINTENDENCIA FINANCIERA DE COLOMBIA

Santiago Valencia Calderón
Líder Área de Conocimiento Autoservicios

Bancolombia

Fundación Nacional de Agroecólogos de Colombia
NIT: 900354735-9

FLORIDABLANCA, 1 DE DICIEMBRE DE 2025

LA CASA DE LA CULTURA PIEDRA DEL SOL DEL MUNICIPIO DE FLORIDABLANCA

NIT: 800.219.006-8

DEBE A :

LA FUNDACION NACIONAL DE AGROECOLOGOS DE COLOMBIA
NIT 900354735-9

LA SUMA DE: ONCE MILLONES NOVECIENTOS NOVENTA Y OCHO MIL OCHOCIENTOS PESOS ($11.998.800) M/CTE

POR CONCEPTO DE: UNICO PAGO DEL CONVENIO DE ASOCIACION No. CO1.PCCNTR.8538833 DE 2025 CELEBRADO ENTRE CASA DE LA CULTURA PIEDRA DEL SOL DEL MUNICIPIO DE FLORIDABLANCA Y LA FUNDACIÓN NACIONAL DE AGROECOLOGOS DE COLOMBIA

ATENTAMENTE:

MARIA HELENA SUAREZ BARAJAS
REPRESENTANTE LEGAL FUNACO

FUNACO

FUNDACO - FUNDACION NACIONAL DE AGROECOLOGOS DE COLOMBIA

NIT. 900.354.735-9

DOCUMENTO EQUIVALENTE
S/ART. 616-2 E.T.
COMPRAS NO OBLIGADAS A FACTURAR

CIUDAD Y FECHA	24 Noviembre 2015
LOS SANTOS	

FACTURA EQUIVALENTE
No

NOMBRE:	Alexis Layton Gomez
C.C No. O Nit:	1095824836
DIRECCION:	
TELEFONO:	
Clase de Retención	

TARF°
10%

CANTIDAD	DESCRIPCION			VR. UNIT	VR. TOTAL
8	Presentación artisticas de teatro acorde al desarrollo de la campaña, incluye Personal minimo (2) teatros, maquillaje Vestuario			150.000	4'800.000
				TOTAL FACTURA	
				RETENCION	
				NETO A PAGAR	4'800.000

VALOR LETRAS	Cuatro millones ochocientos mil Pesos m/cte.

FIRMA C.C. No 1095824836

4 unidades

REPUBLICA DE COLOMBIA
IDENTIFICACION PERSONAL
CEDULA DE CIUDADANIA

NUMERO 1.095.824.836

LAYTON GOMEZ

APELLIDOS

ALEXIS

NOMBRES

FIRMA

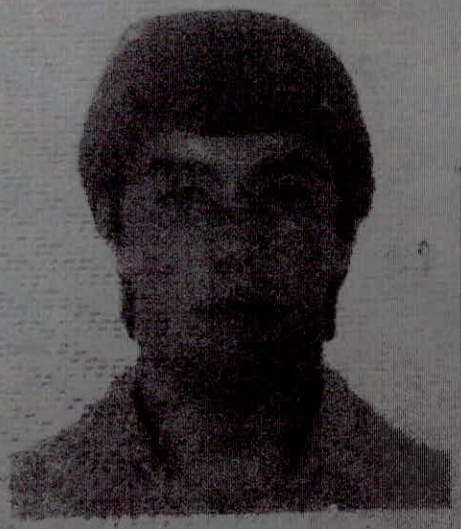

INDICE DERECHO

FECHA DE NACIMIENTO 07-JUL-1995

BUCARAMANGA
(SANTANDER)

LUGAR DE NACIMIENTO

1.74	O+	M
ESTATURA	G.S. RH	SEXO

08-JUL-2013 FLORIDABLANCA

FECHA Y LUGAR DE EXPEDICION

REGISTRADOR NACIONAL
CARLOS ARIEL SÁNCHEZ TORRES

P-2708200-00468187-M-1095824836-20130912 0034846054A 1 40030804

DIAN

Formulario del Registro Único Tributario

001

2. Concepto 0 2 Actualización

4. Número de formulario 141216263080

(415)7707212489984(8020) 000014121626308 0

5. Número de Identificación Tributaria (NIT)	6. DV	12. Dirección seccional	14. Buzón electrónico
1 0 9 5 8 2 4 8 3 6	3	Impuestos y Aduanas de Bucaramanga	4

IDENTIFICACIÓN

24. Tipo de contribuyente	25. Tipo de documento	26. Número de Identificación
Persona natural o sucesión ilíquida 2	Cédula de Ciudadanía 1 3	1 0 9 5 8 2 4 8 3 6

Lugar de expedición	28. País	29. Departamento	30. Ciudad/Municipio
COLOMBIA	1 6 9	Santander 6 8	Floridablanca 2 7 6

31. Primer apellido	32. Segundo apellido	33. Primer nombre	34. Otros nombres
LAYTON	GOMEZ	ALEXIS	

35. Razón social

36. Nombre comercial

37. Sigla

UBICACIÓN

38. País	39. Departamento	40. Ciudad/Municipio
COLOMBIA 1 6 9	Santander 6 8	Bucaramanga 0 0 1

41. Dirección principal
CL 33 # 23 - 27 BRR Antonia Santos

42. Correo electrónico anonimoalg@gmail.com

43. Código postal	44. Teléfono 1	45. Teléfono 2
	3 1 0 2 7 6 0 4 7 2	6 0 7 6 1 9 5 9 6 8

CLASIFICACIÓN

Actividad económica						Ocupación	
Actividad principal		Actividad secundaria		Otras actividades			
46. Código	47. Fecha inicio actividad	48. Código	49. Fecha inicio actividad	50. Código 1	2	51. Código	52. Número establecimientos
7 3 1 0	2 0 1 9 0 2 0 1	9 0 0 3	2 0 1 7 0 5 0 1	9 0 0 1	8 2 3 0	1 2 2 9	

Responsabilidades, Calidades y Atributos

53. Código 2 2 4 9

22- Obligado a cumplir deberes formales a

49 - No responsable de IVA

Usuarios aduaneros

54. Código

Exportadores

55. Forma 56. Tipo

Servicio 1 2 3

57. Modo

58. CPC

IMPORTANTE: Sin perjuicio de las actualizaciones a que haya lugar, la inscripción en el Registro Único Tributario -RUT-, tendrá vigencia indefinida y en consecuencia no se exigirá su renovación

Para uso exclusivo de la DIAN

59. Anexos SI [ ] NO [X] 60. No. de Folios: 0

La información suministrada a través del formulario oficial de inscripción, actualización, suspensión y cancelación del Registro Único Tributario (RUT), deberá ser exacta y veraz; en caso de constatar inexactitud en alguno de los datos suministrados se adelantarán los procedimientos administrativos sancionatorios o de suspensión, según el caso, Parágrafo del artículo 1.6.1.2.6 del Decreto 1625 del 2016. De igual manera al formalizar el trámite el usuario fue informado y acepta la política de tratamiento de datos ley 1581 de 2012.

Firma del solicitante:

Sin perjuicio de las verificaciones que la DIAN realice.

Firma autorizada:

984. Nombre LAYTON GOMEZ ALEXIS

985. Cargo CONTRIBUYENTE

CERTIFICADO DOCUMENTO SIN COSTO

[illegible]	[illegible]
TIPO DE IDENTIFICACIÓN	CC
NÚMERO DE IDENTIFICACIÓN	1095824836
NOMBRES	ALEXIS
APELLIDOS	LAYTON GOMEZ
FECHA DE NACIMIENTO	**/**/**
DEPARTAMENTO	SANTANDER
MUNICIPIO	BUCARAMANGA

Datos de afiliación :

[illegible]	[illegible]	[illegible]	[illegible]	[illegible]	[illegible]
ACTIVO	ENTIDAD PROMOTORA DE SALUD SANITAS S.A.S.	CONTRIBUTIVO	01/12/2020	31/12/2999	COTIZANTE

Fecha de Impresión:	11/26/2025 17:33:05	**Estación de origen:**	2803:1800:4202:a17:14ed:37ff:fe5a:4c2c

La información registrada en esta página es reflejo de lo reportado por las entidades del Régimen Subsidiado y el Régimen Contributivo, en cumplimiento de la Resolución 1133 de 2021 del Ministerio de Salud y Protección Social y las Resoluciones 2153 de 2021 y 762 de 2023 de la ADRES, normativa por la cual se adopta el anexo técnico, los lineamientos y especificaciones técnicas y operativas para el reporte y actualización de las bases de datos de afiliación que opera la Administradora de los Recursos del Sistema General de Seguridad Social en Salud - ADRES".

Respecto a las fechas de afiliación contenidas en esta consulta, se aclara que la **Fecha de Afiliación Efectiva** hace referencia a la fecha en la cual inicia la afiliación para el usuario, la cual fue reportada por la EPS o EOC, sin importar que haya estado en el Régimen Contributivo o en el Régimen Subsidiado en dicha entidad. Ahora bien, la **Fecha de Finalización de Afiliación**, establece el término de la afiliación a la entidad de acuerdo con la fecha de la novedad que haya presentado la EPS o EOC. A su vez se aclara que la fecha de 31/12/2999 determina que el afiliado se encuentra vinculado con la entidad que genera la consulta.

La responsabilidad por la calidad de los datos y la información reportada a la Base de Datos Única de Afiliados - BDUA, junto con el reporte oportuno de las novedades para actualizar la base de datos, corresponde directamente a su fuente de información, en este caso de las EPS, EOC y EPS-S.

Esta información se debe utilizar por parte de las EPS y los prestadores de servicios de salud, como complemento al marco legal y técnico definido y nunca como motivo para denegar la prestación de los servicios de salud a los usuarios.

Si necesita retirarse, trasladarse, modificar sus datos o su estado de afiliación en el Sistema General de Seguridad Social en Salud, se aclara que estas actualizaciones dependen netamente de las EPS y no de la ADRES, por lo cual la solicitud de actualización debe ser escalada a la EPS donde se presenta la afiliación.

IMPRIMIR CERRAR VENTANA

FUNACO

FUNDACO - FUNDACION NACIONAL DE AGROECOLOGOS DE COLOMBIA

NIT. 900.354.735-9

DOCUMENTO EQUIVALENTE
S/ART. 616-2 E.T.
COMPRAS NO OBLIGADAS A FACTURAR

CIUDAD Y FECHA	24 DE NOVIEMBRE 2015
LOS SANTOS	

FACTURA EQUIVALENTE
No

NOMBRE:	MARIA CRISTINA VEGA CARREÑO.
C.C No. O Nit:	1098647840.
DIRECCION:	CONJUNTO CIPRESES-GUARICO APTO 113
TELEFONO:	3209933223
Clase de Retención	

TARF° 10%

Sonido

CANTIDAD	DESCRIPCION			VR. UNIT	VR. TOTAL
5	CABINA DE SONIDO ACTIVA			300.000	2'400.000
	DE 600W UN MICROFONO				
	PARA VOZ, UN COMPUTADOR				
	PORTATIL, Y CABLEADO PARA				
	LA ACTIVIDAD CON-CIENCIA				
	URBANA				
				TOTAL FACTURA	
				RETENCION	
				NETO A PAGAR	2'400.000

VALOR LETRAS	Dos millones cuatrocientos mil pesos mcte.

María Cristina Vega C.
FIRMA C.C. No 1.098.647.840.

DIAN

Formulario del Registro Único Tributario

001

2. Concepto 0 2 Actualización

4. Número de formulario 141216165124

(415)7707212489984(8020) 000014121616512 4

5. Número de Identificación Tributaria (NIT)	6. DV	12. Dirección seccional	14. Buzón electrónico
1 0 9 8 6 4 7 8 4 0	5	Impuestos y Aduanas de Bucaramanga 4	

IDENTIFICACIÓN

24. Tipo de contribuyente	25. Tipo de documento	26. Número de Identificación
Persona natural o sucesión ilíquida 2	Cédula de Ciudadanía 1 3	1 0 9 8 6 4 7 8 4 0

Lugar de expedición	28. País	29. Departamento	30. Ciudad/Municipio
COLOMBIA	1 6 9	Santander 6 8	Bucaramanga 0 0 1

31. Primer apellido	32. Segundo apellido	33. Primer nombre	34. Otros nombres
VEGA	CARREÑO	MARIA	CRISTINA

35. Razón social

36. Nombre comercial

37. Sigla

UBICACIÓN

38. País	39. Departamento	40. Ciudad/Municipio
COLOMBIA 1 6 9	Santander 6 8	Floridablanca 2 7 6

41. Dirección principal
CON CIPRESES AP 113

42. Correo electrónico mcristinavegac@gmail.com

43. Código postal	44. Teléfono 1	45. Teléfono 2
	3 1 0 5 6 3 0 2 5 3	

CLASIFICACIÓN

Actividad económica						Ocupación	
Actividad principal		Actividad secundaria		Otras actividades			
46. Código	47. Fecha inicio actividad	48. Código	49. Fecha inicio actividad	50. Código 1	2	51. Código	52. Número establecimientos
7 9 9 0	2 0 1 9 1 0 3 1	8 2 9 9	2 0 2 1 0 2 0 1	9 0 0 8	8 5 5 3	3 4 1 4	

Responsabilidades, Calidades y Atributos

	1	2	3	4	5	6	7	8	9	10	11	12	13	14	15	16	17	18	19	20	21	22	23	24	25	26
53. Código	4 9																									

49 - No responsable de IVA

Usuarios aduaneros

	1	2	3	4	5	6	7	8	9	10
54. Código										
	11	12	13	14	15	16	17	18	19	20

Exportadores

55. Forma	56. Tipo	Servicio	1	2	3
		57. Modo			
		58. CPC			

IMPORTANTE: Sin perjuicio de las actualizaciones a que haya lugar, la inscripción en el Registro Único Tributario -RUT-, tendrá vigencia indefinida y en consecuencia no se exigirá su renovación

Para uso exclusivo de la DIAN

59. Anexos SI [ ] NO [X] 60. No. de Folios: 0

La información suministrada a través del formulario oficial de inscripción, actualización, suspensión y cancelación del Registro Único Tributario (RUT), deberá ser exacta y veraz; en caso de constatar inexactitud en alguno de los datos suministrados se adelantarán los procedimientos administrativos sancionatorios o de suspensión, según el caso, Parágrafo del artículo 1.6.1.2.6 del Decreto 1625 del 2016. De igual manera al formalizar el trámite el usuario fue informado y acepta la política de tratamiento de datos ley 1581 de 2012.
Firma del solicitante:

Sin perjuicio de las verificaciones que la DIAN realice.
Firma autorizada:

984. Nombre VEGA CARREÑO MARIA CRISTINA
985. Cargo CONTRIBUYENTE

CERTIFICADO DOCUMENTO SIN COSTO

REPÚBLICA DE COLOMBIA
IDENTIFICACIÓN PERSONAL
CÉDULA DE CIUDADANÍA

NÚMERO **1.098.647.840**

VEGA CARREÑO

APELLIDOS

MARIA CRISTINA

NOMBRES

maria cristina Vega C.

FIRMA

INDICE DERECHO

FECHA DE NACIMIENTO **05-SEP-1987**

BUCARAMANGA
(SANTANDER)
LUGAR DE NACIMIENTO

1.68	**A-**	**F**
ESTATURA	G.S. RH	SEXO

18-ENE-2006 BUCARAMANGA
FECHA Y LUGAR DE EXPEDICIÓN

REGISTRADOR NACIONAL
HERNÁN PENAGOS GIRALDO

A-2708200-01475828-F-1098647840-20241114 **0142**678671A 2 8513125953

FUNACO

FUNDACO - FUNDACION NACIONAL DE AGROECOLOGOS DE COLOMBIA

NIT. 900.354.735-9

DOCUMENTO EQUIVALENTE
S/ART. 616-2 E.T.
COMPRAS NO OBLIGADAS A FACTURAR

transporte Artistas

FACTURA EQUIVALENTE
No

CIUDAD Y FECHA	24 de Noviembre del 2025.
LOS SANTOS	

NOMBRE:	Leonardo Garcia Jacome.	
C.C No. O Nit:	91491856.	
DIRECCION:	Sec 17 Bl 20 A 10 Ap 120 Bucaramanga	
TELEFONO:	3007118835	TARF°
Clase de Retención		10%

CANTIDAD	DESCRIPCION			VR. UNIT	VR. TOTAL
8	TRANSPORTE PARA EL			357.143	2'857144
	PERSONAL CON CAPACIDAD				
	PARA 8 PERSONAS DENTRO				
	DEL PERIMETRO URBANO DE				
	FLORIDABLANCA				
				TOTAL FACTURA	
				RETENCION	
				NETO A PAGAR	2'857.144

VALOR LETRAS	Dos MILLONES OCHOSCIENTOS CINCUENTA Y SIETE MIL CIENTO CUARENTA Y CUATRO

FIRMA C.C. No 91-491 OIC

DIAN

Formulario del Registro Único Tributario

001

2. Concepto 0 2 Actualización

4. Número de formulario 141222185288

(415)7707212489984(8020) 000014122218528 8

5. Número de Identificación Tributaria (NIT)	6. DV	12. Dirección seccional	14. Buzón electrónico
9 1 4 9 1 0 5 6	9	Impuestos y Aduanas de Bucaramanga 4	

IDENTIFICACIÓN

24. Tipo de contribuyente	25. Tipo de documento	26. Número de Identificación
Persona natural o sucesión ilíquida 2	Cédula de Ciudadanía 1 3	9 1 4 9 1 0 5 6

Lugar de expedición	28. País	29. Departamento	30. Ciudad/Municipio
COLOMBIA	1 6 9	Santander 6 8	Bucaramanga 0 0 1

31. Primer apellido	32. Segundo apellido	33. Primer nombre	34. Otros nombres
GARCIA	JACOME	LEONARDO	

35. Razón social

36. Nombre comercial

37. Sigla

UBICACIÓN

38. País	39. Departamento	40. Ciudad/Municipio
COLOMBIA 1 6 9	Santander 6 8	Floridablanca 2 7 6

41. Dirección principal
SEC 17 BL 20 A 10 AP 120 URB BUCARICA

42. Correo electrónico garciajacomemariaeugenia@gmail.com

43. Código postal	44. Teléfono 1	45. Teléfono 2
	3 1 7 8 4 1 3 8 2 7	3 0 0 1 1 1 8 8 3 4

CLASIFICACIÓN

Actividad económica				Ocupación	
Actividad principal		Actividad secundaria			
46. Código	47. Fecha inicio actividad	48. Código	49. Fecha inicio actividad	51. Código	52. Número establecimientos
4 9 2 1	2 0 2 2 1 1 0 1	9 0 0 5	2 0 2 2 0 1 1 1	4 1 4 1	

Otras actividades: 50. Código 1: 8 2 1 1; 2:

Responsabilidades, Calidades y Atributos

53. Código 4 9

49 - No responsable de IVA

Usuarios aduaneros

54. Código

Exportadores

55. Forma 56. Tipo

Servicio 1 2 3

57. Modo

58. CPC

IMPORTANTE: Sin perjuicio de las actualizaciones a que haya lugar, la inscripción en el Registro Único Tributario -RUT-, tendrá vigencia indefinida y en consecuencia no se exigirá su renovación

Para uso exclusivo de la DIAN

59. Anexos SI [ ] NO [X] 60. No. de Folios: 0

La información suministrada a través del formulario oficial de inscripción, actualización, suspensión y cancelación del Registro Único Tributario (RUT), deberá ser exacta y veraz; en caso de constatar inexactitud en alguno de los datos suministrados se adelantarán los procedimientos administrativos sancionatorios o de suspensión, según el caso, Parágrafo del artículo 1.6.1.2.6 del Decreto 1625 del 2016. De igual manera al formalizar el trámite el usuario fue informado y acepta la política de tratamiento de datos ley 1581 de 2012.

Firma del solicitante:

Sin perjuicio de las verificaciones que la DIAN realice.

Firma autorizada:

984. Nombre GARCIA JACOME LEONARDO

985. Cargo CONTRIBUYENTE

CERTIFICADO DOCUMENTO SIN COSTO

Fecha generación documento PDF: 24-11-2025 04:26:04PM

REPUBLICA DE COLOMBIA
IDENTIFICACION PERSONAL
CEDULA DE CIUDADANIA

NUMERO **91.491.056**

GARCIA JACOME

APELLIDOS

LEONARDO

NOMBRES

FIRMA

FECHA DE NACIMIENTO **30-OCT-1975**

OCAÑA
(NORTE DE SANTANDER)
LUGAR DE NACIMIENTO

1.78 ESTATURA | **A+** G.S. RH | **M** SEXO

31-OCT-1994 BUCARAMANGA
FECHA Y LUGAR DE EXPEDICION

REGISTRADOR NACIONAL
CARLOS ARIEL SANCHEZ TORRES

INDICE DERECHO

A-2708200-00253605-M-0091491056-20100903 0023740851A 1 32742422

REPÚBLICA DE COLOMBIA
MINISTERIO DE TRANSPORTE

Libertad y Orden

LICENCIA DE TRÁNSITO No. 10019790553

PLACA	MARCA	LÍNEA	MODELO
PIS812	CHERY	YOYA	2015

CILINDRADA CC	COLOR	SERVICIO
1.497	AZUL OSCURO	PARTICULAR

CLASE DE VEHÍCULO	TIPO CARROCERÍA	COMBUSTIBLE	CAPACIDAD Kg/PSJ
CAMIONETA	VAN	GASOLINA	8

NÚMERO DE MOTOR	REG	VIN
SQRD4G15BCEG00168	N	LVTDB11AXFB012581

NÚMERO DE SERIE	REG	NÚMERO DE CHASIS	REG
LVTDB11AXFB012581	N	LVTDB11AXFB012581	N

PROPIETARIO: APELLIDO(S) Y NOMBRE(S)	IDENTIFICACIÓN
CARDENAS CORZO JESUS LEONARDO	C.C. 13927306

LT03003697990

RESTRICCIÓN MOVILIDAD

BLINDAJE ******

POTENCIA HP 107

DECLARACIÓN DE IMPORTACIÓN 882014000144244

I/E I

FECHA IMPORT. 24/10/2014

PUERTAS 5

LIMITACIÓN A LA PROPIEDAD

******

FECHA MATRÍCULA 27/08/2015

FECHA EXP. LIC. TTO. 05/12/2019

FECHA VENCIMIENTO ******

ORGANISMO DE TRÁNSITO

STRIA TTOYMOV PIEDECUESTA/SANTANDER

LT03003697990

REPÚBLICA DE COLOMBIA
MINISTERIO DE TRANSPORTE
MINISTERIO DE AMBIENTE Y DESARROLLO SOSTENIBLE

RUNT

CERTIFICADO DE REVISIÓN TÉCNICO MECÁNICA Y DE EMISIONES CONTAMINANTES
No. 184316466

DATOS CENTRO DIAGNÓSTICO

Entidad que expide el certificado: CDA VILLABEL

NIT: 900947586 **No. de Certificado de Acreditación:** 17-OIN-010-002

Fecha de expedición: 2025/10/01 **Fecha de vencimiento:** 2026/10/01

DATOS VEHÍCULO

PLACA:	PIS812	**CLASE:**	CAMIONETA
MARCA:	CHERY	**MODELO:**	2015
SERVICIO:	Particular	**COMBUSTIBLE:**	GASOLINA
CILINDRAJE:	1497	**NRO. MOTOR:**	SQRD4G15BCEG00168
NRO. CHASIS:	LVTDB11AXFB012581	**VIN:**	LVTDB11AXFB012581
LÍNEA:	YOYA		
COLOR:	AZUL OSCURO		

NOMBRE PROPIETARIO: JESUS L. CARDENAS C.

CDA VILLABEL

FIRMA DEL RESPONSABLE

PEDRO JULIAN DAVILA VILLAMIZAR

SOAT

ASEGURADORA

AXA COLPATRIA

FECHA DE EXPEDICIÓN	VIGENCIA	
2025 10 1	2025 10 2	HASTA LAS 23:59 HORAS DEL 2026 10 1

No. DE PÓLIZA	PLACA No.	CLASE DE VEHÍCULO	SERVICIO	CILINDRAJE/VATIOS	MODELO
3451529300	PIS812	VEHICULOS PARA 6 O I	PARTICULAR	1497	2015

PASAJEROS	MARCA	LÍNEA VEHÍCULO	CARROCERÍA
8	CHERY	YOYA	

No. MOTOR	No. CHASIS ó No. SERIE	No. VIN	CAPACIDAD TON.
SQRD4G15BCEG00168	LVTDB11AXFB012581	LVTDB11AXFB012581	0

APELLIDOS Y NOMBRES DEL TOMADOR	TELÉFONO DEL TOMADOR	TIPO DE DOCUMENTO DEL TOMADOR	No. DE DOCUMENTO DEL TOMADOR	CIUDAD RESIDENCIA TOMADOR
CARDENAS CORZO, JESUS LEONARDO	3156489383	CC	13927306	BUCARAMANGA

CÓDIGO DE ASEGURADORA	CÓD. SUCURSAL EXPEDIDORA	CLAVE PRODUCTOR	No. FORMULARIO	CIUDAD EXPEDICIÓN
1306	26	53880649	3451529300	BUCARAMANGA

TARIFA	PRIMA SOAT	CONTRIBUCIÓN FOSYGA	TASA RUNT
661	$665.500,00	$346.000,00	$2.400,00

TOTAL A PAGAR

$1.013.900,00

FIRMA AUTORIZADA

AMPAROS POR VÍCTIMA	HASTA	
A. GASTOS MÉDICOS QUIRÚRGICOS, FARMACÉUTICOS Y HOSPITALARIOS	263,13[1] 701,68[2]	UNIDAD VALOR TRIBUTARIO (UVT)
B. GASTOS DE TRANSPORTE Y MOVILIZACIÓN DE VÍCTIMAS	8,77	
	HASTA	
C. INCAPACIDAD PERMANENTE	180	SALARIOS MÍNIMOS LEGALES DIARIOS VIGENTES
D. MUERTE Y GASTOS FUNERARIOS	750	

[1]Para las siguientes tarifas: 100, 110, 120, 140, 150, 711, 712, 721, 722, 731, 732, 810, 910, 920. Decreto 2644 de 2022.
[2]Para las demás tarifas no citadas en (1).

El clausulado que aplica a esta póliza puede ser consultado y descargado en nuestro portal www.axacolpatria.co

CLAUSULA: Modificación unilateral de la vigencia por duplicidad de amparos: Con el fin de evitar duplicidad de amparos, si la aseguradora evidencia que existe una póliza vigente, la vigencia de la póliza que se expide se modificará, iniciando a partir del día siguiente de la póliza que ya se encuentra registrada en el RUNT.

Consulte información sobre la Defensoría del Consumidor Financiero aquí https://www.axacolpatria.co/documents/42201273/76141280/Folleto-virtual-consumidor-financiero.pdf

Señor usuario tenga en cuenta las siguientes recomendaciones:
- Recuerde portar siempre su SOAT, las autoridades de tránsito se lo pueden solicitar en cualquier momento.
- Recuerde validar que su póliza está registrada en el RUNT.
- Esté atento al momento en que deba renovar su póliza. No tener SOAT vigente acarrea multas económicas, la detención del vehículo y en caso de accidente de tránsito el recobro por todos los costos de la atención de las víctimas del accidente.
- Adquiera su SOAT en lugares autorizados.

En caso de accidente de tránsito:
- Si alguien resulta herido, debe ser atendido por el prestador de servicios de salud más cercano al lugar del accidente siempre que tenga la capacidad para brindar la atención requerida por las víctimas.
- Ningún prestador de servicios de salud del país puede negarse a atender víctimas de accidentes de tránsito (artículo 195 Decreto Ley 663 de 1993). En caso contrario, denuncie ante la Superintendencia Nacional de Salud.
- Para los gastos médicos, el cobro ante la aseguradora o el Fosyga lo debe realizar la institución prestadora de servicios de salud.
- Para presentar la reclamación ante la compañía aseguradora no se requiere acudir a terceros.

"Autorizo a la compañía de seguros para que consulte, almacene, administre, transfiera y reporte a las entidades legalmente autorizadas y aquellas que considere necesario, pero en este último caso únicamente con fines estadísticos y/o académicos y no comerciales, la información derivada del presente contrato de seguros y que resulte de todas las funciones que directa o indirectamente se les haya otorgado a las aseguradoras o se les otorguen en el futuro, así como novedades, referencias y manejo de la póliza y demás servicios que surjan del presente contrato, el cual conozco y declaro aceptar en todas sus partes. Declaro haber sido informado sobre el tratamiento que recibirán los datos personales incorporados en el presente contrato de seguros, así como sobre los derechos que me asisten como titular de los mismos y, sobre la dirección física y/o electrónica del responsable del tratamiento de dicha información."

Texto habeas data

VIGILADO SUPERINTENDENCIA FINANCIERA DE COLOMBIA

REPUBLICA DE COLOMBIA

MINISTERIO DE TRANSPORTE

LICENCIA DE CONDUCCIÓN

Licencia y Qdar

No. 91491056

NOMBRE

LEONARDO GARCIA JACOME

FECHA DE NACIMIENTO

30-10-1975

SANGRE-RH

A+

FECHA DE EXPEDICION

17-10-2023

RESTRICCIONES DEL CONDUCTOR

ORGANISMO DE TRÁNSITO EXPEDIDOR

DIR TTOyTTE FLORIDABLANCA

CATEGORIAS AUTORIZADAS

CATEGORIA	CLASE DE VEHICULO	VIGENCIA	SERVICIO
B3	AUTOMOVIL, MOTOCARRO, CUATRIMOTO, CAMPERO, CAMIONETA, MICROBUS, CAMION, BUSETA, BUS Y ARTICULADO	17-10-2033	PARTICULAR
C3	AUTOMOVIL, MOTOCARRO, CAMPERO, CAMIONETA, MICROBUS, CAMION, BUSETA, BUS Y ARTICULADO.	17-10-2026	PUBLICO

ESTA LICENCIA ES VALIDA EN TODO EL TERRITORIO NACIONAL

LC03006759576

Seriales Integrales 0297/Ed-17 07/23

FUNACO

FUNDACO - FUNDACION NACIONAL DE AGROECOLOGOS DE COLOMBIA

NIT. 900.354.735-9

DOCUMENTO EQUIVALENTE
S/ART. 616-2 E.T.
COMPRAS NO OBLIGADAS A FACTURAR

Amplificación Musical

CIUDAD Y FECHA	25 de Noviembre del 2025.
LOS SANTOS	

FACTURA EQUIVALENTE
No

NOMBRE:	JUAN CARLOS JAIMES PARRA
C.C No. O Nit:	91270064.
DIRECCION:	CARRERA 3 #2-192 CASA 9 Quintas de Florida.
TELEFONO:	3203445104.
Clase de Retención	

TARF°
10%

CANTIDAD	DESCRIPCION			VR. UNIT	VR. TOTAL
8	ANIMACIÓN MUSICAL			370.000	2.960.000
	DEL EVENTO CON-CIENCIA				
	URBANA DENTRO DEL				
	PERIMETRO URBANO DE				
	FLORIDABLANCA				
				TOTAL FACTURA	
				RETENCION	
				NETO A PAGAR	2.960.000

VALOR LETRAS	DOS MILLONES NOVECIENTOS SESENTA MIL PESOS M/CTE

FIRMA C.C. No 91.270.064 stan

DIAN
POR UNA COLOMBIA MÁS HONESTA

Formulario del Registro Único Tributario

001

2. Concepto 0 2 Actualización

4. Número de formulario 14869947379

(415)7707212489984(8020) 000001486994737 9

5. Número de Identificación Tributaria (NIT)	6. DV	12. Dirección seccional	14. Buzón electrónico
9 1 2 7 0 0 6 4	1	Impuestos y Aduanas de Bucaramanga 4	

IDENTIFICACIÓN

24. Tipo de contribuyente	25. Tipo de documento	26. Número de Identificación	27. Fecha expedición
Persona natural o sucesión ilíquida 2	Cédula de Ciudadanía 1 3	9 1 2 7 0 0 6 4	1 9 8 8 0 5 0 2

Lugar de expedición	28. País	29. Departamento	30. Ciudad/Municipio
COLOMBIA	1 6 9	Santander 6 8	Bucaramanga 0 0 1

31. Primer apellido	32. Segundo apellido	33. Primer nombre	34. Otros nombres
JAIMES	PARRA	JUAN	CARLOS

35. Razón social

36. Nombre comercial	37. Sigla

UBICACIÓN

38. País	39. Departamento	40. Ciudad/Municipio
COLOMBIA 1 6 9	Santander 6 8	Bucaramanga 0 0 1

41. Dirección principal
CALLE 34 NO 24-31 APTO 401 BRR ANTONIA SANTOS

42. Correo electrónico juanchonet06@hotmail.com

43. Código postal	44. Teléfono 1	45. Teléfono 2
	3 2 0 3 4 4 5 1 0 4	

CLASIFICACIÓN

Actividad económica						Ocupación	
Actividad principal		Actividad secundaria		Otras actividades			
46. Código	47. Fecha inicio actividad	48. Código	49. Fecha inicio actividad	50. Código 1	2	51. Código	52. Número establecimientos
4 7 1 1	2 0 1 8 0 2 0 1	5 6 1 3	2 0 1 8 0 2 0 1	3 3 1 2	8 2 9 9	2 1 4 3	0

Responsabilidades, Calidades y Atributos

	1	2	3	4	5	6	7	8	9	10	11	12	13	14	15	16	17	18	19	20	21	22	23	24	25	26
53. Código	5	4 9																								

05- Impto. renta y compl. régimen ordinar

49 - No responsable de IVA

Obligados aduaneros																			
	1	2	3	4	5	6	7	8	9	10	11	12	13	14	15	16	17	18	19	20
54. Código																				

Exportadores					
55. Forma	56. Tipo	Servicio	1	2	3
		57. Modo			
		58. CPC			

IMPORTANTE: Sin perjuicio de las actualizaciones a que haya lugar, la inscripción en el Registro Único Tributario -RUT-, tendrá vigencia indefinida y en consecuencia no se exigirá su renovación

Para uso exclusivo de la DIAN

59. Anexos SI [ ] NO [X] 60. No. de Folios: 0 61. Fecha 2022 - 10 - 07 / 15 : 22: 46

La información suministrada a través del formulario oficial de inscripción, actualización, suspensión y cancelación del Registro Único Tributario (RUT), deberá ser exacta y veraz; en caso de constatar inexactitud en alguno de los datos suministrados se adelantarán los procedimientos administrativos sancionatorios o de suspensión, según el caso.
Parágrafo del artículo 1.6.1.2.20 del Decreto 1625 de 2016
Firma del solicitante:

Sin perjuicio de las verificaciones que la DIAN realice.
Firma autorizada:

984. Nombre JAIMES PARRA JUAN CARLOS
985. Cargo CONTRIBUYENTE

Fecha generación documento PDF: 07-10-2022 03:21:51PM

DOCUMENTO SIN COSTO CERTIFICADO

Escaneado con CamScanner

REPUBLICA DE COLOMBIA
IDENTIFICACION PERSONAL
CEDULA DE CIUDADANIA

NUMERO 91.270.064

JAIMES PARRA

APELLIDOS

JUAN CARLOS

NOMBRES

FIRMA

INDICE DERECHO

FECHA DE NACIMIENTO 20-OCT-1969

NOBSA
(BOYACA)
LUGAR DE NACIMIENTO

1.62 ESTATURA | A+ G.S. RH | M SEXO

02-MAY-1988 BUCARAMANGA
FECHA Y LUGAR DE EXPEDICION

REGISTRADOR NACIONAL
CARLOS ARIEL SANCHEZ TORRES

A-2700100-00125617-M-0091270064-20081106 0005418293A 1 6840003125

FUNACO

FUNDACO - FUNDACION NACIONAL DE AGROECOLOGOS DE COLOMBIA

NIT. 900.354.735-9

DOCUMENTO EQUIVALENTE
S/ART. 616-2 E.T.
COMPRAS NO OBLIGADAS A FACTURAR

CIUDAD Y FECHA	24 DE NOVIEMBRE DEL 2025.
LOS SANTOS	

FACTURA EQUIVALENTE
No

NOMBRE:	Fernando Linares Rugeles
C.C No. O Nit:	91150661
DIRECCION:	CARRERA 11 #8-32 CASA ANTIGUO FLORIDA
TELEFONO:	3152579017
Clase de Retención	

TARF o
10%

Perifoneo.

CANTIDAD	DESCRIPCION			VR. UNIT	VR. TOTAL
8	SISTEMA DE SONIDO MOVIL			360.000	2'880.000
	PARA REALIZAR EL PERIFONEO				
	DEL EVENTO. CON-CIENCIA				
	URBANA DENTRO DEL PERIMETRO				
	URBANO DE FLORIDABLANCA				
				TOTAL FACTURA	
				RETENCION	
				NETO A PAGAR	2'880.000

VALOR LETRAS	DOS MILLONES OCHOCIENTOS OCHENTA MIL PESOS MCTE

FIRMA C.C. No 91150661 Florida

DIAN

Formulario del Registro Único Tributario

001

2. Concepto 1 3 Actualización de oficio

4. Número de formulario 141141582745

5. Número de Identificación Tributaria (NIT) 9 1 1 5 0 6 6 1 — 6. DV 2

12. Dirección seccional: Impuestos y Aduanas de Bucaramanga 4

14. Buzón electrónico

IDENTIFICACIÓN

24. Tipo de contribuyente: Persona natural o sucesión ilíquida 2

25. Tipo de documento: Cédula de Ciudadanía 1 3

26. Número de identificación: 91150661

27. Lugar de expedición: COLOMBIA

28. País 1 6 9

29. Departamento: Santander 6 8

30. Ciudad/Municipio: Floridablanca 2 7 6

31. Primer apellido: LINARES

32. Segundo apellido: RUGELES

33. Primer nombre: FERNANDO

34. Otros nombres

35. Razón social

36. Nombre comercial

37. Sigla

UBICACIÓN

38. País: COLOMBIA 1 6 9

39. Departamento: Santander 6 8

40. Ciudad/Municipio: Floridablanca 2 7 6

41. Dirección principal: CL 8 9 43 BRR FLORIDA

42. Correo electrónico: grupobrindis@hotmail.com

43. Código postal

44. Teléfono 1: 6 4 8 4 3 2 6

45. Teléfono 2: 3 1 5 2 5 7 9 0 1 7

CLASIFICACIÓN

Actividad económica

Actividad principal — 46. Código: 9 0 0 2 — 47. Fecha inicio actividad: 1 9 9 6 1 0 2 3

Actividad secundaria — 48. Código: 9 0 0 7 — 49. Fecha inicio actividad: 1 9 9 6 0 5 0 1

Otras actividades — 50. Código: 1: 7 7 3 0 — 2: 8 2 3 0

Ocupación

51. Código: 1 2 2 9

52. Número establecimientos

Responsabilidades, Calidades y Atributos

53. Código: 1: 5 — 2: 2 2 — 3: 4 9

05- Impto. renta y compl. régimen ordinar

22- Obligado a cumplir deberes formales a

49 - No responsable de IVA

Usuarios aduaneros

54. Código

Exportadores

55. Forma — 56. Tipo — Servicio 1 2 3

57. Modo

58. CPC

IMPORTANTE: Sin perjuicio de las actualizaciones a que haya lugar, la inscripción en el Registro Único Tributario -RUT-, tendrá vigencia indefinida y en consecuencia no se exigirá su renovación

Para uso exclusivo de la DIAN

59. Anexos SI [ ] NO [X]

60. No. de Folios: 0

La información suministrada a través del formulario oficial de inscripción, actualización, suspensión y cancelación del Registro Único Tributario (RUT), deberá ser exacta y veraz; en caso de constatar inexactitud en alguno de los datos suministrados se adelantarán los procedimientos administrativos sancionatorios o de suspensión, según el caso, Parágrafo del artículo 1.6.1.2.6 del Decreto 1625 del 2016. De igual manera al formalizar el trámite el usuario fue informado y acepta la política de tratamiento de datos ley 1581 de 2012.

Firma del solicitante:

Sin perjuicio de las verificaciones que la DIAN realice.

Firma autorizada:

984. Nombre ACTUACIÓN DE OFICIO AUTOMÁTICA

985. Cargo

DOCUMENTO SIN COPIA CERTIFICADA

Fecha generación documento PDF: 06-11-2025 10:18:28AM

REPUBLICA DE COLOMBIA
IDENTIFICACION PERSONAL
CEDULA DE CIUDADANIA

NUMERO **91.150.661**

LINARES RUGELES

APELLIDOS

FERNANDO

NOMBRES

FIRMA

INDICE DERECHO

FECHA DE NACIMIENTO **08-SEP-1960**

SOCORRO
(SANTANDER)
LUGAR DE NACIMIENTO

1.70	**A+**	**M**
ESTATURA	G.S. RH	SEXO

07-DIC-1978 FLORIDABLANCA
FECHA Y LUGAR DE EXPEDICION

REGISTRADOR NACIONAL
CARLOS ARIEL SÁNCHEZ TORRES

A-2708200-00157665-M-0091150661-20090528 **0011833340A 2** 7190016835

REPÚBLICA DE COLOMBIA
MINISTERIO DE TRANSPORTE
MINISTERIO DE AMBIENTE Y DESARROLLO SOSTENIBLE

RUNT

CERTIFICADO DE REVISIÓN TÉCNICO MECÁNICA Y DE EMISIONES CONTAMINANTES
No. 177500222

[redacted]

CDA CIUDAD BONITA

DATOS CENTRO DIAGNÓSTICO

Entidad que expide el certificado: C.D.A. CIUDAD BONITA LTDA.

NIT: 900198494

No. de Certificado de Acreditación: 10-OIN-078-001

Fecha de expedición: 2024/11/29

Fecha de vencimiento: 2025/11/29

DATOS VEHÍCULO

PLACA:	BXO872	CLASE:	AUTOMOVIL
MARCA:	HYUNDAI	MODELO:	2015
SERVICIO:	Particular	COMBUSTIBLE:	GASOLINA
CILINDRAJE:	1591	NRO. MOTOR:	G4FCEU587922
NRO. CHASIS:	KMHCT51DAFU160472	VIN:	KMHCT51DAFU160472
LÍNEA:	ACCENT GL		
COLOR:	BLANCO CRISTAL		

NOMBRE PROPIETARIO: FERNANDO LINARES R.

[redacted]

CDA CIUDAD BONITA

FIRMA DEL RESPONSABLE

CECILIA CASTILLO ESTUPIÑAN

REPÚBLICA DE COLOMBIA

MINISTERIO DE TRANSPORTE

Libertad y Orden

LICENCIA DE TRÁNSITO No. 10026594529

PLACA: BXO872	MARCA: HYUNDAI	LINEA: ACCENT GL	MODELO: 2015
CILINDRADA CC: 1.591	COLOR: BLANCO CRISTAL		SERVICIO: PARTICULAR
CLASE DE VEHÍCULO: AUTOMOVIL	TIPO CARROCERÍA: HATCH BACK	COMBUSTIBLE: GASOLINA	CAPACIDAD Kg/PSJ: 5

NÚMERO DE MOTOR: G4FCEU587922 — REG: N — VIN: KMHCT51DAFU160472

NÚMERO DE SERIE: KMHCT51DAFU160472 — REG: N — NÚMERO DE CHASIS: KMHCT51DAFU160472 — REG: N

PROPIETARIO: APELLIDO(S) Y NOMBRE(S): LINARES RUGELES FERNANDO

IDENTIFICACIÓN: C.C. 91150661

RESTRICCIÓN MOVILIDAD: ******

BLINDAJE: ******

POTENCIA HP: 123

DECLARACIÓN DE IMPORTACIÓN: 862014000114886

VE: I

FECHA IMPORT.: 29/08/2014

PUERTAS: 5

LIMITACIÓN A LA PROPIEDAD: PRENDA - JAIVER JOSE VARGAS MOYA

FECHA MATRÍCULA: 18/11/2014

FECHA EXP. LIC. TTO.: 13/07/2022

FECHA VENCIMIENTO: ******

ORGANISMO DE TRÁNSITO: INSP TTOYTTE BARRANCABERMEJA

LT03004982192

Libertad y Orden

REPÚBLICA DE COLOMBIA

MINISTERIO DE TRANSPORTE

LICENCIA DE CONDUCCIÓN

No. 91150661

NOMBRE

FERNANDO LINARES RUGELES

FECHA DE NACIMIENTO

08-09-1960

GRUPO SANGUÍNEO

A+

FECHA DE EXPEDICIÓN

08-10-2024

RESTRICCIONES DEL CONDUCTOR

CONDUCIR CON LENTES Y AUDÍFONO , PÉRDIDA AUDITIVA MODERADAMENTE SEVERA PARS

ORGANISMO DE TRÁNSITO EXPEDIDOR

DIR TTOyTTE FLORIDABLANCA

CATEGORIAS AUTORIZADAS			
CATEGORIA	CLASE DE VEHICULO	VIGENCIA	SERVICIO
B1	AUTOMÓVIL, MOTOCARRO, CUATRIMOTO, CAMPERO, CAMIONETA Y MICROBÚS.	08-10-2030	PARTICULAR

ESTA LICENCIA ES VALIDA EN TODO EL TERRITORIO NACIONAL

LC11000070318

0

RED EMPRESARIAL DE SERVICIOS SA
Telefono : 018000413767- NIT:9000847779
email: servicioalcliente@supergiros.com.
co
Regimen Comun
Operador Postal de Pago habilitado y
vigilado por el Mintic Resol 1215/14
Recibo de recaudo empresarial
PIN: 15999071166200330283005 9
CODIGO EXTERNO (RUNT): 6967835
CONVENIO: NIT 9001984941
Recaudo No: RCPE2830059
COLABORADOR EMPRESARIAL
CDA CIUDAD BONITA LTDA
900198494
Telefono : 1234567 - 3001234567
Responsable de IVA

U8246

CAJA: 58554
FECHA: 29-11-2024 - 06:41:05 a.m.
ORIGEN: CDA CIUDAD BONITA LTDA BUCARAMAN
GA SANTANDER
DIREC.: CARRERA 15 NO 11 56 GAITAN BARRI
O CHAPINERO
TEL.: [6715522-6977994]-[*]
TOMADOR RECAUDO: FERNANDO LINARES RUGELE
S
IDENTIFICACION : XXXXX661
TEL.: XXXX999 CEL.: XXXXXXX999
SEDE DESTINO: CDA CIUDAD BONITA LTDA
DIREC.: 1
TEL.: 1

REVISION TN	:	321,400.00
CONTRI. FNSV	:	8,800.00
MEDIOS DE PAGO		
EFECTIVO	:	330,200.00

TOTAL RECIBO	:	330,200.00
ADICIONES:		
PLACA	:	BXO872
TIPO_VEHICULO	:	LIVIANO
MODELO_VEHICULO	:	2015
CLASE_VEHICULO	:	LIVIANO NO PUBLI
CO		

ID.UN: 574A7F47672F2724AED7B892DE80F143

FUNACO

FUNDACO - FUNDACION NACIONAL DE AGROECOLOGOS DE COLOMBIA

NIT. 900.354.735-9

DOCUMENTO EQUIVALENTE
S/ART. 616-2 E.T.
COMPRAS NO OBLIGADAS A FACTURAR

CIUDAD Y FECHA	25 de Noviembre del 2025
LOS SANTOS	

FACTURA EQUIVALENTE
No

factura agua

NOMBRE:	ABARROTES CARACOL
C.C No. O Nit:	77131246
DIRECCION:	CARRERA 6 #1-05 CARACOL
TELEFONO:	3174866471.
Clase de Retención	

TARF º
10%

CANTIDAD	DESCRIPCION			VR. UNIT	VR. TOTAL
48	HIDRATACION BOTELLA DE			2.180	104.640
	AGUA POTABLE DE 300 ML				
	PARA LA ACTIVIDAD CON-CIENCIA				
	URBANA DENTRO DEL				
	PERIMETRO URBANO DE				
	FLORIDABLANCA				
				TOTAL FACTURA	
				RETENCION	
				NETO A PAGAR	104.640

VALOR LETRAS	CIENTO CUATRO MIL CUATROCIENTOS PESOS MCTE

FIRMA C.C. No 77131246.

DIAN

Formulario del Registro Único Tributario

Hoja Principal

2. Concepto: 02 Actualización

Espacio reservado para la DIAN

4. Número de formulario: 14252097522

(415)7707212489984(8020) 000001425209752 2

5. Número de Identificación Tributaria (NIT): 77131246 — 6. DV: 7

12. Dirección seccional: Impuestos y Aduanas de Bucaramanga 4

14. Buzón electrónico:

IDENTIFICACION

24. Tipo de contribuyente: Persona natural o sucesión ilíquida 2

25. Tipo de documento: Cédula de ciudadanía 13

26. Número de Identificación: 77131246

27. Fecha expedición: 19910226

Lugar de expedición: COLOMBIA

28. País: 169

29. Departamento: Cesar 20

30. Ciudad/Municipio: San Martín 770

31. Primer apellido: ROPERO

32. Segundo apellido: AVENDAÑO

33. Primer nombre: JOSE

34. Otros nombres: DAVID

35. Razón social:

36. Nombre comercial: ABARROTES CARACOLI

37. Sigla:

UBICACION

38. País: COLOMBIA 169

39. Departamento: Santander 68

40. Ciudad/Municipio: Floridablanca 276

41. Dirección: BRR CARACOLI CR 6 1 05

42. Correo electrónico: arola6@hotmail.com

43. Apartado aéreo:

44. Teléfono 1: 3116506028

45. Teléfono 2: 6315065

CLASIFICACION

Actividad económica

Actividad principal		Actividad secundaria		Otras actividades		
46. Código: 4711	47. Fecha inicio actividad: 20100810	48. Código:	49. Fecha inicio actividad:	50. Código:	1	2

Ocupación

51. Código: 1314

52. Número establecimientos: 1

Responsabilidades

53. Código: 5 12

12- Ventas régimen simplificado

Usuarios aduaneros

54. Código:

Exportadores

55. Forma

56. Tipo

Servicio	1	2	3
57. Modo			
58. CPC			

Para uso exclusivo de la DIAN

59. Anexos: SI [ ] NO [X]

60. No. de Folios: 0

61. Fecha: 20130801

La información contenida en el formulario, será responsabilidad de quien lo suscribe y en consecuencia corresponden exactamente a la realidad; por lo anterior, cualquier falsedad en que incurra podrá ser sancionada.

Sin perjuicio de las verificaciones que la DIAN realice.

Firma autorizada:

DOCUMENTO CERTIFICADO SIN COSTO

FUNACO

FUNDACO - FUNDACION NACIONAL DE AGROECOLOGOS DE COLOMBIA

NIT. 900.354.735-9

DOCUMENTO EQUIVALENTE
S/ART. 616-2 E.T.
COMPRAS NO OBLIGADAS A FACTURAR

Volantes

FACTURA
EQUIVALENTE
No

CIUDAD Y FECHA	25 de Noviembre del 2025
LOS SANTOS	

NOMBRE:	GLADYS MIRELA RAMIREZ UPEA
C.C No. O Nit:	60401728
DIRECCION:	CALLE 6 # 11-76 BARRIO ANTONIO FLORIDO
TELEFONO:	3156292989
Clase de Retención	

TARF o
10%

CANTIDAD	DESCRIPCION			VR. UNIT	VR. TOTAL
1.000	IMPRESIÓN DE VOLANTES			350	350.000
	DE MEDIA CARTA EN				
	MATERIAL PROPALCATE				
	PARA LA ACTIVIDAD CONCIENCIA				
	URBANA DENTRO DEL PERIMETRO				
	URBANO DE BONDAPLANO				
				TOTAL FACTURA	
				RETENCION	
				NETO A PAGAR	350.000

VALOR LETRAS	TRESIENTOS CINCUENTA MIL PESOS MCTE

FIRMA C.C. No
60 401 728

Cómo Cuidar el Medio Ambiente
UNA CAMPAÑA DE:
GOBIERNO DE FLORIDABLANCA
PIEDRA DEL SOL
CONSEJOS PARA CUIDAR
NUESTRO MEDIO AMBIENTE
CONTROLA EL AGUA QUE CONSUMES
MENOS PAPEL
DESCONECTA TODO
CONSUME MENOS PLÁSTICO
USA TRANSPORTE PÚBLICO
APAGA LA LUZ

Volantes

CULTURA CIUDADANA

CAMPAÑA DE PREVENCIÓN

SEGURIDAD VIAL

"Porque tú eres parte activa de la vía"

ABRA EL OJO

TUS ACCIONES SALVAN VIDAS

NO EXCEDAS LOS LIMITES DE VELOCIDAD...

GOBIERNO DE FLORIDABLANCA

UNA CAMPAÑA DE:

PIEDRA DEL SOL

FUNACO

FUNDACO - FUNDACION NACIONAL DE AGROECOLOGOS DE COLOMBIA

NIT. 900.354.735-9

DOCUMENTO EQUIVALENTE
S/ART. 616-2 E.T.
COMPRAS NO OBLIGADAS A FACTURAR

CIUDAD Y FECHA	25 de Noviembre del 2025
LOS SANTOS	

FACTURA EQUIVALENTE
No

NOMBRE:	GIADYS MIREYA RAMIREZ UEBA
C.C No. O Nit:	60401728
DIRECCION:	CALLE 6 # 11-76 CASCO ANTIGUO FLORIDA
TELEFONO:	3156292989
Clase de Retención	

TARF o
10%

Encuesta.

CANTIDAD	DESCRIPCION			VR. UNIT	VR. TOTAL
160.	IMPRESIÓN DE ENCUESTAS			305	48.800
	PARA LA ACTIVIDAD				
	CON-CIENCIA URBANA				
	DENTRO DEL PERIMETRO				
	URBANO DE FLORIDABLANCA				
				TOTAL FACTURA	
				RETENCION	
				NETO A PAGAR	48.800

VALOR LETRAS	CUARENTA Y OCHO MIL OCHOCIENTOS PESOS MCTE

FIRMA C.C. No 60 401 728

DIAN

Formulario del Registro Único Tributario

001

2. Concepto 0 2 Actualización

4. Número de formulario 141053019688

(415)7707212489984(8020) 000014105301968 8

5. Número de Identificación Tributaria (NIT)	6. DV	12. Dirección seccional	14. Buzón electrónico
6 0 4 0 1 7 2 8	2	Impuestos y Aduanas de Bucaramanga 4	

IDENTIFICACIóN

24. Tipo de contribuyente	25. Tipo de documento	26. Número de Identificación	27. Fecha expedición
Persona natural o sucesión ilíquida 2	Cédula de Ciudadanía 1 3	6 0 4 0 1 7 2 8	

Lugar de expedición	28. País	29. Departamento	30. Ciudad/Municipio
COLOMBIA	1 6 9	Norte de Santander 5 4	Villa del Rosario 8 7 4

31. Primer apellido	32. Segundo apellido	33. Primer nombre	34. Otros nombres
RAMIREZ	VERA	GLADYS	MIREYA

35. Razón social

36. Nombre comercial	37. Sigla

UBICACIóN

38. País	39. Departamento	40. Ciudad/Municipio
COLOMBIA 1 6 9	Santander 6 8	Floridablanca 2 7 6

41. Dirección principal
CL 6 11 16 BRR CASCO ANTIGUO

42. Correo electrónico YEYARABE@HOTMAIL.COM

43. Código postal	44. Teléfono 1	45. Teléfono 2
	6 4 9 7 8 5 3	3 1 5 6 2 9 2 9 8 9

CLASIFICACIóN

Actividad económica						Ocupación	
Actividad principal		Actividad secundaria		Otras actividades			
46. Código	47. Fecha inicio actividad	48. Código	49. Fecha inicio actividad	50. Código 1	2	51. Código	52. Número establecimientos
9 3 2 9	2 0 2 4 0 2 0 6	7 3 1 0	2 0 2 1 0 7 0 6				

Responsabilidades, Calidades y Atributos

	1	2	3	4	5	6	7	8	9	10	11	12	13	14	15	16	17	18	19	20	21	22	23	24	25	26
53. Código	2	0																								

20- Obtención NIT

Usuarios aduaneros

	1	2	3	4	5	6	7	8	9	10
54. Código										
	11	12	13	14	15	16	17	18	19	20

Exportadores

55. Forma	56. Tipo	Servicio	1	2	3
		57. Modo			
		58. CPC			

IMPORTANTE: Sin perjuicio de las actualizaciones a que haya lugar, la inscripción en el Registro Único Tributario -RUT-, tendrá vigencia indefinida y en consecuencia no se exigirá su renovación

Para uso exclusivo de la DIAN

59. Anexos SI [ ] NO [X] 60. No. de Folios: 0 61. Fecha 2024 - 07 - 03 / 09 : 56: 22

La información suministrada a través del formulario oficial de inscripción, actualización, suspensión y cancelación del Registro Único Tributario (RUT), deberá ser exacta y veraz; en caso de constatar inexactitud en alguno de los datos suministrados se adelantarán los procedimientos administrativos sancionatorios o de suspensión, según el caso, Parágrafo del artículo 1.6.1.2.6 del Decreto 1625 del 2016. De igual manera al formalizar el trámite el usuario fue informado y acepta la política de tratamiento de datos ley 1581 de 2012.

Firma del solicitante:

Sin perjuicio de las verificaciones que la DIAN realice.

Firma autorizada:

984. Nombre RAMIREZ VERA GLADYS MIREYA

985. Cargo CONTRIBUYENTE

COPIA CERTIFICADO DOCUMENTO SIN COSTO

GOBIERNO DE FLORIDABLANCA

ENCUESTA: PERCEPCIÓN SOBRE LA IMPORTANCIA DEL MEDIO AMBIENTE

PIEDRA DEL SOL

1. **¿Qué tan importante consideras el cuidado del medio ambiente en tu vida diaria?**
   - Nada importante
   - Poco importante
   - Medianamente importante
   - Muy importante
   - Extremadamente importante

2. **¿Qué tanto crees que tus acciones individuales (como reciclar o ahorrar agua) influyen en la protección del medio ambiente?**
   - Nada
   - Poco
   - Regular
   - Mucho
   - Totalmente

3. **¿Qué problemas ambientales consideras más graves actualmente?** *(puedes marcar más de una opción)*
   - Contaminación del aire
   - Cambio climático
   - Deforestación
   - Escasez de agua
   - Contaminación del agua
   - Pérdida de biodiversidad
   - Otro: _____

4. **¿Qué tan informado(a) te sientes sobre temas ambientales?**
   - Nada informado(a)
   - Poco informado(a)
   - Medianamente informado(a)
   - Bien informado(a)
   - Muy bien informado(a)

5. **¿Qué acciones realizas con frecuencia para cuidar el medio ambiente?** *(elige las que apliquen)*
   - Reciclo
   - Ahorro agua y/o energía
   - Evito el uso de plásticos de un solo uso
   - Participo en actividades ambientales
   - Me informo sobre temas ecológicos
   - No realizo ninguna acción
   - Otro: _____

GOBIERNO DE FLORIDABLANCA

ENCUESTA: PERCEPCIÓN SOBRE LA MOVILIDAD URBANA

PIEDRA DEL SOL

1. **¿Qué medio de transporte usas con mayor frecuencia para desplazarte?**
   - Automóvil particular
   - Transporte público (bus, metro, etc.)
   - Bicicleta
   - Motocicleta
   - A pie
   - Otro: _____

2. **¿Cómo calificarías el estado actual del sistema de transporte en tu ciudad o comunidad?**
   - Muy deficiente
   - Deficiente
   - Aceptable
   - Bueno
   - Excelente

3. **¿Qué tan seguro(a) te sientes al movilizarte por tu ciudad?**
   - Nada seguro(a)
   - Poco seguro(a)
   - Medianamente seguro(a)
   - Muy seguro(a)
   - Totalmente seguro(a)

4. **¿Cuáles consideras que son los principales problemas de movilidad en tu zona?** *(puedes marcar más de una opción)*
   - Congestión vehicular
   - Falta de transporte público eficiente
   - Inseguridad
   - Mala infraestructura (vías, aceras, ciclovías)
   - Contaminación
   - Otro: _____

5. **¿Qué mejoras consideras prioritarias para tener una mejor movilidad?** *(elige hasta tres)*
   - Mejorar el transporte público
   - Fomentar el uso de la bicicleta y ciclovías
   - Mejorar la infraestructura vial
   - Promover el uso compartido del vehículo (carpooling)
   - Incentivar caminar en trayectos cortos
   - Reducir el número de vehículos particulares

FUNACO

FUNDACO - FUNDACION NACIONAL DE AGROECOLOGOS DE COLOMBIA

NIT. 900.354.735-9

DOCUMENTO EQUIVALENTE
S/ART. 616-2 E.T.
COMPRAS NO OBLIGADAS A FACTURAR

Coordinador

CIUDAD Y FECHA	25 de noviembre de 2025
LOS SANTOS	

FACTURA EQUIVALENTE
No

NOMBRE:	Oscar Yesid Gonzalez A.
C.C No. O Nit:	1095823247
DIRECCION:	Calle 32 # 23-27 Antonia Santos
TELEFONO:	3214739641
Clase de Retención	

TARF º
10%

CANTIDAD	DESCRIPCION	VR. UNIT	VR. TOTAL
8	Coordinación del evento, Conciencia ciudadana urbana dentro del perimetro urbano de Floridablanca.	$180.000	$1'440.000
		TOTAL FACTURA	
		RETENCION	
		NETO A PAGAR	$1'440000

VALOR LETRAS	Un millon cuatrocientos cuarenta mil pesos

FIRMA C.C. No

Coordinador.

Óscar González

ACTOR Y GESTOR CULTURAL

3214739641 oygonzaleza@gmail.com

3133810852

Sobre mí

Artista escénico con experiencia en teatro, circo, mimo y clown. Soy profesor y animador de eventos, con trayectoria como gestor cultural y coordinador de procesos comunitarios en campañas ecológicas, cultura ciudadana y movilidad. Me destaco por la creatividad, el trabajo pedagógico y la capacidad de conectar con distintos públicos a través del arte y la participación.

Estudios

2019 corpotracion educativa ita-sena

Técnico en elaboración y producción audiovisual

2021 escuela municipal de artes

Técnico en actuación y teatro

2025 CUN

dirección y producción audiovisual

Experiencia laboral

Nov. – Dic. 2016 ALCALDÍA DE FLORIDABLANCA, Sector SECRETARÍA DE DESARROLLO

Bucaramanga, Colombia Cargo ocupado: Animadory Recreador

Tareas realizadas: Presté mis servicios de apoyo a la gestión para brindarapoyo integral a personas (PcD) con enfoque diferencial para desarrollar actividades lúdico-recreativas yaprovechamiento del tiempo libre.

Nov. – Dic. 2016 ALCALDÍA DE FLORIDABLANCA, Sector SECRETARÍA DE DESARROLLO

Bucaramanga, Colombia Cargo ocupado: Animadory Recreador

Tareas realizadas: Presté mis servicios de apoyo a la gestión para brindarapoyo integral a personas (PcD) con enfoque diferencial para desarrollar actividades lúdico-recreativas yaprovechamiento del tiempo libre.

Oct. – Nov. 2017 PRODUCCIONES CINECHIZO, Sector « SANTANDER CINEXTREMOS »

Bucaramanga, Colombia Cargo ocupado: Tallerista

Tareas realizadas: Dar talleres de preparación actoral con enfoque cinematográfico, trabajando la línea que hay entre el lenguaje teatral y el del medio audio-visual.

Oct. 2017 UNAB, Sector ARTES AUDIOVISUALES 6to SEMESTRE « ELDON, SERIE WEB »

Bucaramanga, Colombia Cargo ocupado: Actor,protagonista.

Tareas realizadas: Presté mis servicios como actor.

Representando al personaje principal durante la serie (MichaelGonzález).

Oct. 2017 UNAB, Sector ARTES AUDIOVISUALES 6to SEMESTRE« 3, 2, 1 ACCIÓN,SERIE WEB »

Bucaramanga, Colombia Cargo ocupado: Actor, protagonista.

Tareas realizadas: Presté mis servicios como actor. Representando al personaje principal durante la serie (Mario).

Nov. 2017 SECRETARÍA DE SALUD DE BUCARAMANGA, IMCUT. CORPOLUVI

Bucaramanga,Colombia Cargo ocupado : Actor

Tareas realizadas: Presté mis servicios como actor de teatro invisible, campaña de tolerancia y respeto a la diversidad de género

Julio 2017 I Festival Internacional de la Cultura en Santander (FICUS)
Bucaramanga, Floridablanca, Piedecuesta, San Gil y Socorro- Colombia.
Cargo ocupado : Staff Logístico y Actuación con El grupo de teatro de la Casa de la Cultura Piedra del Sol de Floridablanca « PARAGUAS DE PIEDRA » En San Gíl.

Noviembre- Diciembre 2018 Casa de la cultura Piedra del Sol
Floridablanca. Colombia.
Cargo ocupado: Tallerista de teatro y narración oral escénica

Julio 23-30 2018 de II Festival Internacional de la Cultura en Santander (FICUS)
Bucaramanga, Floridablanca, Piedecuesta, Girón y Socorro- Colombia.
Cargo ocupado: Staff Logístico y Participación especial Como narrador Oral Escénico « COLECTIVO CUENTA PALABRAS » En Arte a Tiempo, Café Cultural.

2019 III Festival Internacional de la Cultura en Santander (FICUS)
Bucaramanga, Floridablanca, Piedecuesta, San Gil y Socorro- Colombia

Cargo ocupado : Staff Logístico y Actuación con El grupo de teatro ESQUINOFRENIA

2019-2020 Casa de la culturaPiedra del Sol

Floridablanca. Colombia. Cargo ocupado: Tallerista de teatro

2020 IV FestivalInternacional de la Cultura en Santander (FICUS)
Bucaramanga, Floridablanca, Piedecuesta, San Gil y Socorro-Colombia

Cargo ocupado : Staff Logístico y Actuación con El grupo de teatro ESQUINOFRENIA

2021 V FestivalInternacional de la Cultura en Santander (FICUS)
Bucaramanga, Floridablanca, Piedecuesta, San Gil y Socorro-Colombia

Cargo ocupado : Staff Logístico, EDITORDE VIDEOS y Actuación con El grupo de teatro ESQUINOFRENIA

2022 VI Festival Internacional de la Cultura en Santander (FICUS)
Bucaramanga, Floridablanca, Piedecuesta, San Gil y Socorro- Colombia

Cargo ocupado : Staff Logístico, EDITOR DE VIDEOS y Actuación con El grupo de teatro ESQUINOFRENIA

2023 VII Festival Internacional de la Cultura en Santander (FICUS)
Bucaramanga, Floridablanca, Piedecuesta, San Gil y Socorro- Colombia

Cargo ocupado : Staff Logístico, EDITOR DE VIDEOS y Actuación con El grupo de teatro ESQUINOFRENIA

2022- 2023 ANIMADOR Y RECREADOR DE EVENTOS PARA TODO PÚBLICO
CAJASAN

Cargo ocupado : Logístico, RECREADOR, ANIMADOR, PINTUCARITAS, GLOBOFLEXIA, INTEGRACIONES, SHOW DE PAYASOS

2023 DIRECTOR Y COORDINADOR DEL PROGRAMA DE CULTURA CIUDADANA
De Floridablanca llamado "CULTURABLANCA".

2023 ARTISTA ESCÉNICO PARA LA CAMPAÑA DE CULTURA CIUDADANA DEL INSTITUTO MUNICIPAL DE CULTURA Y TURISMO DE BUCARAMANGA LLAMADA "SOY BÚCARO"

Cargo ocupado : ACTOR, PAYASO, MIMO, ESCRITOR DE LIBRETOS PARA LAS PUESTAS EN ESCENA, MALABARISTA.

2024 Director y grupo escénico "Mero Relajo" (vigente).

2025 Profesor de teatro del programa "Arte para la Paz" En el colegio el Carmen de Floridablanca

ESQUINOFRENIA TEATRO

CERTIFICACIÓN.

El grupo ***Esquinofrenia Teatro*** certifica que ***Oscar Yesid González*** identificada con C.C. 1.095.823.247 es actor de nuestro Colectivo escénico desde Marzo del 2016 a la presente fecha. Es nuestro deber resaltar el compromiso, aporte y profesionalismo de Oscar González en Esquinofrenia Teatro.

Dado a los seis (6) días del mes de Junio de 2018.

Cordialmente.

Juan Ordoñez Laserna.

Esquinofrenia Teatro. Director.

www.esquinofreniateatro.blogspot.com esquinofreniateatro@gmail.com

314 471 4412

Libertad y orden
RÉPUBLICA DE COLOMBIA

El Servicio Nacional de Aprendizaje SENA

En Cumplimiento del Decreto 1072 de 2015
otorga
Certificado de Competencia Laboral a

OSCAR YESID GONZALEZ ANAYA

Con CÉDULA DE CIUDADANÍA No. 1095823247

Quien demostró su Competencia Laboral en la
Norma

Caracterizar personajes de acuerdo con técnicas de vestuario y obra escenográfica - NIVEL AVANZADO

Código: 250102030 - Versión: 1

n testimonio de lo anterior. se firma el presente en BOGOTÁ D.C.. A los veintisiete (27) días del mes de Mayo de dos mil veintiuno (202

Firmado Digitalmente por

1020378 - 27/05/2021
No Y FECHA REGISTRO

Vigencia:
hasta el 27 de Mayo de 2024

NYDIA JIMENA RODRIGUEZ RODRIGUEZ
Subdirectora (E) CENTRO DE FORMACIÓN EN ACTIVIDAD FÍSICA Y CULTURA
REGIONAL DISTRITO CAPITAL

La autenticidad de este documento puede ser verificada en el registro electrónico que se encuentra en la página web http://certificados.sena.edu.co, bajo el número 950800250102030CC1095823247C.

LA REPÚBLICA DE COLOMBIA

INSTITUTO MUNICIPAL DE CULTURA Y TURISMO DE BUCARAMANGA
a través de la
ESCUELA MUNICIPAL DE ARTES Y OFICIOS EMA:

Con resolución de aprobación No 2766 del veintitres (23) de agosto (08) de 2019, expedida por la secretaria de educación de Bucaramanga

Confiere a

Oscar Yesid González Anaya

Identificado con C.C. N° 1095823247 de Floridablanca

CERTIFICADO DE APTITUD OCUPACIONAL COMO TÉCNICO LABORAL EN ACTUACIÓN Y TEATRO

Por haber cumplido con las competencias y requisitos académicos para el programa, TÉCNICO LABORAL EN ACTUACIÓN Y TEATRO con una intensidad horaria de 1776 Horas

En constancia firman

Néstor José Rueda Gómez
Director General IMCT

Ingrid Liliana Delgado Bohórquez
Subdirección Técnica IMCT

Dado en Bucaramanga, Santander el día 01 de diciembre del año 2021

Registrado en el folio N° 20 del libro N° 1 de certificados

Alcaldía de Bucaramanga | GOBERNAR ES HACER | IMCT Instituto Municipal de Cultura y Turismo de Bucaramanga | EMA Escuela Municipal de Artes de Bucaramanga

FICUS
2festivalinternacional
delaculturaensantander
paísinvitado CHILE
del 24 al 29 de Julio de 2018

II FESTIVAL INTERNACIONAL DE LA CULTURA EN SANTANDER "FICUS 2018"

CERTIFICA QUE:

Oscar Yesid González Anaya identificado con C.C. 1095823247 de Floridablanca desempeño la realización de la escenotecnia y la coordinación logística oficial en el marco de la programación de **FICUS FESTIVAL 2018** del 23 al 30 de Julio; evento concertado con *Mincultura y el apoyo de la Gobernación de Santander y el IMCT de Bucaramanga*;

Es nuestro deber resaltar la entrega, profesionalismo y compromiso de OSCAR GONZALEZ ANAYA en este esfuerzo de FICUS por fortalecer la cultura en la región.

Dado a los quince (15) días del mes de Agosto de 2018.

Juan de Laserna	*María Isabel Patiño.*	*Juan José Quijano*
Dir. Artístico FICUS	**Dir. Publicidad FICUS.**	**Dir. Ejecutivo FICUS**

ACTA DE CERTIFICACIÓN No 01

INSTITUTO MUNICIPAL DE CULTURA Y TURISMO DE BUCARAMANGA, a través del programa de formación (Escuela Municipal de Artes Y Oficios EMA), con Resolución de Aprobación N° 2766 del 23 de agosto del 2019, expedida por la Secretaria de Educación de Bucaramanga.

Registro: Libro 1 Folio 20

En la ciudad de Bucaramanga, a los diecinueve (19) días del mes noviembre del año dos mil veintiunos (2021) se reúne el Consejo Académico, con el fin de formalizar la certificación de los estudiantes de los programas **TÉCNICO LABORAL EN ARTES PLÁSTICAS Y APLICADAS** y **TÉCNICO LABORAL EN ACTUACIÓN Y TEATRO.**

LOS SUSCRITOS RESUELVEN

Luego de comprobar que los estudiantes cumplieron con las competencias y requerimientos académicos, cursando y aprobando el plan de estudios correspondiente a la formación para el trabajo y desarrollo humano, se procedió a otorgar el certificado de aptitud ocupacional al certificando, cuyos apellidos, nombres y documento de identidad se relaciona a continuación: **OSCAR YESID GONZÁLEZ ANAYA,** identificado (a) con CC. Nº. **1095823247** de Floridablanca.

Fiel copia tomada del Acta original general **Nº. 01** del diecinueve (19) del mes noviembre del año dos mil veintiunos (2021), que consta de veinte (20) estudiantes a certificar que comienza con el nombre de **CLAUDIA MARCELA RIVERA FORERO** y cierra con el nombre de **OSCAR YESID GONZÁLEZ ANAYA. FIRMADO** y sellado por, **Dr. NÉSTOR JOSÉ RUEDA GÓMEZ** (Director General IMCT) y **Dra. INGRID LILIANA DELGADO BOHÓRQUEZ** (Subdirección Técnica IMCT).

Dado en Bucaramanga, a los a los diecinueve (19) días del mes noviembre del año dos mil veintiuno (2021).

Néstor José Rueda Gómez
Director General IMCT

Ingrid Liliana Delgado Bohórquez
Subdirección Técnica IMCT

El Ministerio de Cultura y la Universidad Distrital Francisco José de Caldas

Hace constar que:

ÓSCAR YESID GONZÁLEZ ANAYA

Con C.C. No. 1.095.823.247 de Bucaramanga

Cursó satisfactoriamente el **Diplomado en Dirección Escénica** con una intensidad de 100 horas virtuales realizado entre el 15 de septiembre y el 27 de octubre del 2021.

Angela Marcela Beltrán Pinzón
Directora de Artes (E)
Ministerio de Cultura

Gina Patricia Agudelo Olarte
Coordinadora de Teatro y Circo
Ministerio de Cultura

Andrés Rodríguez Ferreira
Decano Facultad de Artes ASAB
Universidad Distrital

Catherine Lozano Moskowitcz
Coordinadora Académica Diplomado
Universidad Distrital

TEATROVA

CERTIFICACIÓN

La Asociación Cultural Teatrova certifica que Óscar Yesid González Anaya participó del taller "El Actor y la Máscara" realizados los días 5, 6, 7 y 8 de diciembre de 2019 en el marco del III festival de Teatro Ciudad de Bucaramanga.

Dado a los diez (10) días de diciembre de 2019.

Cordialmente,

KADIR ABDEL
Coordinador Programación

Calle 24 # 4 A - 16 BOGOTA, D. C. - COLOMBIA Tels: 3 36 24 01 - 5 61 45 82
Nit. 800.098.091-3 Personería Jurídica 631 - Octubre 25 - 89 Min. Educación
Correo Electrónico: teatrova@etb.net.co

Coordinador.

DIAN

Formulario del Registro Único Tributario

001

2. Concepto 0 2 Actualización

4. Número de formulario 141120527860

(415)7707212489984(8020) 000014112052786 0

5. Número de Identificación Tributaria (NIT): 1 0 9 5 8 2 3 2 4 7 | 6. DV: 0

12. Dirección seccional: Impuestos y Aduanas de Bucaramanga 4

14. Buzón electrónico:

IDENTIFICACIÓN

24. Tipo de contribuyente: Persona natural o suce sión ilíquida 2

25. Tipo de documento: Cédula de Ciuda danía 1 3

26. Número de Identificación: 109582324 7

Lugar de expedición

28. País: COLOMBIA 9 1 6

29. Departamento: Santander 6 8

30. Ciudad/Municipio: Floridablanca 2 7 6

31. Primer apellido: GONZALEZ

32. Segundo apellido: ANAYA

33. Primer nombre: OSCAR

34. Otros nombres: YESID

35. Razón social

36. Nombre comercial

37. Sigla

UBICACIÓN

38. País: COLOMBIA 1 6 9

39. Departamento: Santander 6 8

40. Ciudad/Municipio: Floridablanca 0 0 1

41. Dirección principal: CRA 47 141 C39 BRR Juan Pablo II

42. Correo electrónico: oygonzaleza@gmail.com

43. Código postal

44. Teléfono 1: 3 2 1 4 7 3 9 6 4 1

45. Teléfono 2: 3 1 3 3 8 1 0 8 5 2

CLASIFICACIÓN

Actividad económica

Actividad principal		Actividad secundaria		Otras actividades		Ocupación	
46. Código	47. Fecha inicio actividad	48. Código	49. Fecha inicio actividad	50. Código 1	2	51. Código	52. Número establecimientos
9 0 0 3	2 0 1 7 0 2 0 7	9 0 0 6	2 0 1 4 0 3 0 1	8 5 5 3	7 4 2 0	2 4 5 5	

Responsabilidades, Calidades y Atributos

53. Código 4 9

49 - No responsable de IVA

Usuarios aduaneros

54. Código

Exportadores

55. Forma

56. Tipo

57. Servicio

58. CPC

Exportadores

IMPORTANTE: Sin perjuicio de las actualizaciones a que haya lugar, la inscripciónenelRegistroÚnicoTributario-RUT-, tendrá vigencia indefinida y en consecuencia no se exigirá su renovación

Para uso exclusivo de la DIAN

59. Anexos SI [ ] NO [X]

60. No. de Folios: 0

La información suministrada a través del formulario oficial de inscripción, actualización, suspensión y cancelación del Registro Único Tributario (RUT), deberá ser exacta y veraz; en caso de constatar inexactitud en alguno de los datos suministrados se adelantarán los procedimientos administrativos sancionatorios o de suspensión, según el caso, Parágrafo del artículo 1.6.1.2.6 del Decreto 1625 del 2016. De igual manera al formalizar el trámite el usuario fue informado y acepta la política de tratamiento de datos ley 1581 de 2012.

Firma del solicitante:

Sin perjuicio de las verificaciones que la DIAN realice.

Firma autorizada:

984. Nombre: GONZALEZ ANAYA OSCAR YESID

985. Cargo: CONTRIBUYENTE

COPIA CERTIFICADO DOCUMENTO SIN COSTO

Fecha generación documento PDF: 07-11-2025 10:33:25AM

PIEDRA DEL SOL

PLANILLA REGISTRO DE ASISTENCIA (EVENTOS, TALLERES Y DEMAS ACTIVIDADES) CON LA COMUNIDAD.

GOBIERNO DE FLORIDABLANCA

ACTIVIDAD / EVENTO / TALLER: Cultura ciudadana

RESPONSABLE:

CARGO:

LUGAR / BARRIO:

FECHA:

HORA DE INICIO:

H. FINALIZACIÓN:

N ° META:

TIPO DE IDENTIFICACIÓN: TI: Tarjeta de Identidad. CC: Cédula de Ciudadanía. CE: Cédula de Extranjería. RG: Registro Civil. PEP: Permiso Especial de Permanencia. PPT: Permiso de Protección Temporal

N°	TIPO IDENTIFICACIÓN	NÚMERO DE IDENTIFICACIÓN	NOMBRE Y APELLIDOS	DIRECCIÓN	BARRIO / VEREDA	NÚMERO DE CONTACTO	CORREO ELECTRÓNICO	GENERO			ENFOQUE DIFERENCIAL							CICLO DE VIDA						FIRMA
								MASCULINO	FEMENINO	OTRO	NIÑOS, NIÑAS Y ADOLECENTES	DISCAPACIDAD	VICTIMAS	ETNIAS	REINTEGRADOS	MIGRANTES	POBLACIÓN LGBTIQ+	AFRODESCENDIENTES	PRIMERA INFANCIA 0 A 5	INFANCIA 6 A 11	ADOLESCENCIA 12 A 17	JUVENTUD 18 A 28	ADULTO 29 A 59	ADULTO MAYOR 60 O MAS	
1		1098611173	Andrés Vargas	Calle 203 #21-41	San Diego	3002367424		X																	
2		63453508	Angela Cano	Diagonal 19 2024 17	La paz	3044697938			X																
3		1098911133	Alex Rojas	La Paz				X																	
4		1133 7789	Carlos Cardenas	La Paz				X																	
5																									
6																									
7																									
8																									
9																									
10																									

DECLARACIÓN Y AUTORIZACIÓN

Declaro de manera libre, expresa, inequívoca e informada, que AUTORIZO a LA CASA DE LA CULTURA PIEDRA DEL SOL DE FLORIDABLANCA, para que, en los términos de la Ley 1581 de 2012, realice la recolección almacenamiento, uso, circulación y en general, el tratamiento de mis datos personales. Declaro que se me ha informado de manera clara y comprensible que tengo derecho a conocer, actualizar y rectificar los datos personales proporcionados, a solicitar información sobre el uso que se les ha dado a mis datos personales, también AUTORIZO el uso de Derechos de imagen sobre fotografías y en general sobre menores de edad, la cual está reglamentada por la Ley 1098 de 2006. Por último, DECLARO que conozco y ACEPTO el tratamiento de datos personales de LA CASA DE LA CULTURA PIEDRA DEL SOL DE FLORIDABLANCA, mediante firma del presente documento.

PIEDRA DEL SOL

PLANILLA REGISTRO DE ASISTENCIA (EVENTOS, TALLERES Y DEMAS ACTIVIDADES) CON LA COMUNIDAD.

GOBIERNO DE FLORIDABLANCA

ACTIVDAD / EVENTO / TALLER: Cultura Ciudadana	RESPONSABLE		CARGO
	HORA DE INICIO	H. FINALIZACIÓN	N ° META
LUGAR / BARRIO	FECHA		

TIPO DE IDENTIFICACIÓN: TI: Tarjeta de Identidad. CC: Cédula de Ciudadanía. CE: Cédula de Extranjería. RG: Registro Civil. PEP: Permiso Especial de Permanencia. PPT: Permiso de Protección Temporal

N°	TIPO IDENTIFICACIÓN	NÚMERO DE IDENTIFICACIÓN	NOMBRE Y APELLIDOS	DIRECCIÓN	BARRIO / VEREDA	NÚMERO DE CONTACTO	CORREO ELECTRÓNICO	GENERO: MASCULINO	GENERO: FEMENINO	GENERO: OTRO	ENFOQUE DIFERENCIAL: NIÑOS, NIÑAS Y ADOLESCENTES	ENFOQUE DIFERENCIAL: DISCAPACIDAD	ENFOQUE DIFERENCIAL: VICTIMAS	ENFOQUE DIFERENCIAL: ETNIAS	ENFOQUE DIFERENCIAL: REINTEGRADOS	ENFOQUE DIFERENCIAL: MIGRANTES	ENFOQUE DIFERENCIAL: POBLACIÓN LGBTIQ+	ENFOQUE DIFERENCIAL: AFRODESCENDIENTES	CICLO DE VIDA: PRIMERA INFANCIA 0 A 5	CICLO DE VIDA: INFANCIA 6 A 11	CICLO DE VIDA: ADOLESCENCIA 12 A 17	CICLO DE VIDA: JUVENTUD 18 A 28	CICLO DE VIDA: ADULTO 29 A 59	CICLO DE VIDA: ADULTO MAYOR 60 O MAS	FIRMA
1		Luz Maria Pinz	9143591	Calle 7#13-120	Villabel				X																
2		Laura Ximena Mosquera	9183322	Calle 7#13-63	Villabel	3042291210			X																Laura Mosquera
3		Rodrigo Flores	1007416949	Villabel					X																
4		91286086	Arnulfo Gomez	Villabel 13																					
5		Roger Bello	V-19438213																						
6		93379730	Mario Mendoza	Floridablanca																					Mario Mendoza
7		37933892	Teresa Molano																						
8		91429873	Albert Muñoz	Bariri Bermudo		314310 2641																			
9		63491214	Luz Angela Espeli	Calle 200 #21-13		3108863433																			
10		63535725	Elena Sanguino	Calle 200 #21-13		3184489424																			

DECLARACIÓN Y AUTORIZACIÓN

Declaro de manera libre, expresa, inequívoca e informada, que AUTORIZO a LA CASA DE LA CULTURA PIEDRA DEL SOL DE FLORIDABLANCA, para que, en los términos de la Ley 1581 de 2012, realice la recolección almacenamiento, uso, circulación y en general, el tratamiento de mis datos personales. Declaro que se me ha informado de manera clara y comprensible que tengo derecho a conocer, actualizar y rectificar los datos personales proporcionados, a solicitar información sobre el uso que se les ha dado a mis datos personales, también AUTORIZO el uso de Derechos de Imagen sobre fotografías y en general sobre menores de edad, la cual está reglamentada por la Ley 1098 de 2006. Por último, DECLARO que conozco y ACEPTO el tratamiento de datos personales de LA CASA DE LA CULTURA PIEDRA DEL SOL DE FLORIDABLANCA, mediante firma del presente documento.

PIEDRA DEL SOL

PLANILLA REGISTRO DE ASISTENCIA (EVENTOS, TALLERES Y DEMAS ACTIVIDADES) CON LA COMUNIDAD.

GOBIERNO DE FLORIDABLANCA

ACTIVDAD / EVENTO / TALLER: Cultura ciudadana

RESPONSABLE:

CARGO:

LUGAR / BARRIO:

FECHA:

HORA DE INICIO:

H. FINALIZACIÓN:

N ° META:

TIPO DE IDENTIFICACIÓN: TI: Tarjeta de Identidad. CC: Cédula de Ciudadanía. CE: Cédula de Extranjería. RG: Registro Civil. PEP: Permiso Especial de Permanencia. PPT: Permiso de Protección Temporal

N°	TIPO IDENTIFICACIÓN	NÚMERO DE IDENTIFICACIÓN	NOMBRE Y APELLIDOS	DIRECCIÓN	BARRIO / VEREDA	NÚMERO DE CONTACTO	CORREO ELECTRÓNICO	GENERO: MASCULINO	GENERO: FEMENINO	GENERO: OTRO	ENFOQUE DIFERENCIAL: NIÑOS, NIÑAS Y ADOLECENTES	ENFOQUE DIFERENCIAL: DISCAPACIDAD	ENFOQUE DIFERENCIAL: VICTIMAS	ENFOQUE DIFERENCIAL: ETNIAS	ENFOQUE DIFERENCIAL: REINTEGRADOS	ENFOQUE DIFERENCIAL: MIGRANTES	ENFOQUE DIFERENCIAL: POBLACIÓN LGBTIQ+	ENFOQUE DIFERENCIAL: AFRODESCENDIENTES	CICLO DE VIDA: PRIMERA INFANCIA 0 A 5	CICLO DE VIDA: INFANCIA 6 A 11	CICLO DE VIDA: ADOLESCENCIA 12 A 17	CICLO DE VIDA: JUVENTUD 18 A 28	CICLO DE VIDA: ADULTO 29 A 59	CICLO DE VIDA: ADULTO MAYOR 60 O MAS	FIRMA
1		1098777402	leidy omaira Rodriguez	C118 n 25 - 22		3203 87377			X																
2		63348285	Ayleen Villamil	Kr 7 # 14-19 Santander	Santander			X																	
3		88207376	Edgar Mojica	Bq 11-12 APT 202				X	X																
4		1234339697	Leidy Rodriguez			3007063532			X																
5		91530804	Diivanandes Hernandez	APT 619 W77	Cambio	045 3153506		X																	
6		1098651192	Luz D M Baez	Calle 8#13-15	Villabel	3114692470			X																
7		52 134713	Daniti palencia	calle 13 Valencia																					
8		91538596	Alexander	CR 17 H 5	Trinidad	3246678677		X																	
9		5376 78	Carlos Puertes	villavel	-	-	-	X																	
10		794778	Carlos	villavel	-	-	-	X																	

DECLARACIÓN Y AUTORIZACIÓN

Declaro de manera libre, expresa, inequívoca e informada, que AUTORIZO a LA CASA DE LA CULTURA PIEDRA DEL SOL DE FLORIDABLANCA, para que, en los términos de la Ley 1581 de 2012, realice la recolección almacenamiento, uso, circulación y en general, el tratamiento de mis datos personales. Declaro que se me ha informado de manera clara y comprensible que tengo derecho a conocer, actualizar y rectificar los datos personales proporcionados, a solicitar información sobre el uso que se les ha dado a mis datos personales, también AUTORIZO el uso de Derechos de Imagen sobre fotografías y en general sobre menores de edad, la cual está reglamentada por la Ley 1098 de 2006. Por último, DECLARO que conozco y ACEPTO el tratamiento de datos personales de LA CASA DE LA CULTURA PIEDRA DEL SOL DE FLORIDABLANCA, mediante firma del presente documento.

PIEDRA DEL SOL

PLANILLA REGISTRO DE ASISTENCIA (EVENTOS, TALLERES Y DEMAS ACTIVIDADES) CON LA COMUNIDAD.

GOBIERNO DE FLORIDABLANCA

ACTIVDAD / EVENTO / TALLER: Cultura ciudadana

RESPONSABLE:

CARGO:

LUGAR / BARRIO:

FECHA:

HORA DE INICIO:

H. FINALIZACIÓN:

N ° META:

TIPO DE IDENTIFICACIÓN: TI: Tarjeta de Identidad. CC: Cédula de Ciudadanía. CE: Cédula de Extranjería. RG: Registro Civil. PEP: Permiso Especial de Permanencia. PPT: Permiso de Protección Temporal

N°	TIPO IDENTIFICACIÓN	NÚMERO DE IDENTIFICACIÓN	NOMBRE Y APELLIDOS	DIRECCIÓN	BARRIO / VEREDA	NÚMERO DE CONTACTO	CORREO ELECTRÓNICO	GENERO			ENFOQUE DIFERENCIAL								CICLO DE VIDA						FIRMA
								MASCULINO	FEMENINO	OTRO	NIÑOS, NIÑAS Y ADOLECENTES	DISCAPACIDAD	VICTIMAS	ETNIAS	REINTEGRADOS	MIGRANTES	POBLACIÓN LGBTIQ+	AFRODESCENDIENTES	PRIMERA INFANCIA 0 A 5	INFANCIA 6 A 11	ADOLESCENCIA 12 A 17	JUVENTUD 18 A 28	ADULTO 29 A 59	ADULTO MAYOR 60 O MAS	
1		63432398	Gloris Vera	Florida	central				X														X		
2		1007419932	Edwin Ricardo	Florida	Carmen				X													X			
3		63344758	Olga Alberesin	Florida					X														X		
4		63399679	Lanpaza Betty	Carmen	Florida				X														X		
5		1102634110	Baya Sancle	Florida	Caldas																				
6		1102434243	Sofia Barragan	Florida	Valencia				X																
7		63552435	Johanna Delgado	Florida																					
8		3784138		Florida																					
9		1098670646	Yineth Valdes	cll 29 #11-72	lagos 1																				
10		7091748272	Elkin Anaya	cll 23 #79-046	Rosales			X																	

DECLARACIÓN Y AUTORIZACIÓN

Declaro de manera libre, expresa, inequívoca e informada, que AUTORIZO a LA CASA DE LA CULTURA PIEDRA DEL SOL DE FLORIDABLANCA, para que, en los términos de la Ley 1581 de 2012, realice la recolección almacenamiento, uso, circulación y en general, el tratamiento de mis datos personales. Declaro que se me ha informado de manera clara y comprensible que tengo derecho a conocer, actualizar y rectificar los datos personales proporcionados, a solicitar información sobre el uso que se les ha dado a mis datos personales, también AUTORIZO el uso de Derechos de Imagen sobre fotografías y en general sobre menores de edad, la cual está reglamentada por la Ley 1098 de 2006. Por último, DECLARO que conozco y ACEPTO el tratamiento de datos personales de LA CASA DE LA CULTURA PIEDRA DEL SOL DE FLORIDABLANCA, mediante firma del presente documento.

PIEDRA DEL SOL

PLANILLA REGISTRO DE ASISTENCIA (EVENTOS, TALLERES Y DEMAS ACTIVIDADES) CON LA COMUNIDAD.

GOBIERNO DE FLORIDABLANCA

ACTIVDAD / EVENTO / TALLER: Cultura ciudadana

RESPONSABLE:

CARGO:

LUGAR / BARRIO:

FECHA:

HORA DE INICIO:

H. FINALIZACIÓN:

N ° META:

TIPO DE IDENTIFICACIÓN: TI: Tarjeta de Identidad. CC: Cédula de Ciudadanía. CE: Cédula de Extranjería. RG: Registro Civil. PEP: Permiso Especial de Permanencia. PPT: Permiso de Protección Temporal

N°	TIPO IDENTIFICACIÓN	NÚMERO DE IDENTIFICACIÓN	NOMBRE Y APELLIDOS	DIRECCIÓN	BARRIO / VEREDA	NÚMERO DE CONTACTO	CORREO ELECTRÓNICO	GENERO: MASCULINO	GENERO: FEMENINO	GENERO: OTRO	ENFOQUE DIFERENCIAL: NIÑOS, NIÑAS Y ADOLECENTES	ENFOQUE DIFERENCIAL: DISCAPACIDAD	ENFOQUE DIFERENCIAL: VICTIMAS	ENFOQUE DIFERENCIAL: ETNIAS	ENFOQUE DIFERENCIAL: REINTEGRADOS	ENFOQUE DIFERENCIAL: MIGRANTES	ENFOQUE DIFERENCIAL: POBLACIÓN LGBTIQ+	ENFOQUE DIFERENCIAL: AFRODESCENDIENTES	CICLO DE VIDA: PRIMERA INFANCIA 0 A 5	CICLO DE VIDA: INFANCIA 6 A 11	CICLO DE VIDA: ADOLESCENCIA 12 A 17	CICLO DE VIDA: JUVENTUD 18 A 28	CICLO DE VIDA: ADULTO 29 A 59	CICLO DE VIDA: ADULTO MAYOR 60 O MAS	FIRMA
1		13905193	Roberto Gomez	Cañaveral				X	X																
2		83317426	Gladis Santo	toces	Torres Cañaveral				X																
3		22819068	Imelda Scares		cañaveral				X																
4		63290518	Lauren Rodriguez		Rep Cañaveral				X																
5		1086222559	Estefa Rodriguez		Rep Cañaveral				X																
6		1097496299	Nestor Cote	Cañaveral				X																	
7		91428760	Juan Caserna	Cañaveral Alto Viento	Alto Viento	3144714417	cinechi.zoeym.	X															X		
8		91180413	Jorge Rojabos		Cañaveral																				
9		63287910	MARTHA PALOMINO																						
10		37891771	Olga Aparicio	carrera 10A	Santa Ana																				

DECLARACIÓN Y AUTORIZACIÓN

Declaro de manera libre, expresa, inequívoca e informada, que AUTORIZO a LA CASA DE LA CULTURA PIEDRA DEL SOL DE FLORIDABLANCA, para que, en los términos de la Ley 1581 de 2012, realice la recolección almacenamiento, uso, circulación y en general, el tratamiento de mis datos personales. Declaro que se mo ha informado de manera clara y comprensible que tengo derecho a conocer, actualizar y rectificar los datos personales proporcionados, a solicitar información sobre el uso que se les ha dado a mis datos personales, también AUTORIZO el uso de Derechos de imagen sobre fotografías y en general sobre menores de edad, la cual está reglamentada por la Ley 1098 de 2006. Por último, DECLARO que conozco y ACEPTO el tratamiento de datos personales de LA CASA DE LA CULTURA PIEDRA DEL SOL DE FLORIDABLANCA, mediante firma del presente documento.

PIEDRA DEL SOL — CASA DE LA CULTURA

PLANILLA REGISTRO DE ASISTENCIA (EVENTOS, TALLERES Y DEMAS ACTIVIDADES) CON LA COMUNIDAD.

GOBIERNO DE FLORIDABLANCA

ACTIVDAD / EVENTO / TALLER: Cultura ciudadana	RESPONSABLE		CARGO
LUGAR / BARRIO	FECHA	HORA DE INICIO	H. FINALIZACIÓN	N ° META

TIPO DE IDENTIFICACIÓN: TI: Tarjeta de Identidad. CC: Cédula de Ciudadanía. CE: Cédula de Extranjería. RG: Registro Civil. PEP: Permiso Especial de Permanencia. PPT: Permiso de Protección Temporal

N°	TIPO IDENTIFICACIÓN	NÚMERO DE IDENTIFICACIÓN	NOMBRE Y APELLIDOS	DIRECCIÓN	BARRIO / VEREDA	NÚMERO DE CONTACTO	CORREO ELECTRÓNICO	GENERO: MASCULINO	GENERO: FEMENINO	GENERO: OTRO	ENFOQUE DIFERENCIAL: NIÑOS, NIÑAS Y ADOLECENTES	ENFOQUE DIFERENCIAL: DISCAPACIDAD	ENFOQUE DIFERENCIAL: VICTIMAS	ENFOQUE DIFERENCIAL: ETNIAS	ENFOQUE DIFERENCIAL: REINTEGRADOS	ENFOQUE DIFERENCIAL: MIGRANTES	ENFOQUE DIFERENCIAL: POBLACIÓN LGBTIQ+	ENFOQUE DIFERENCIAL: AFRODESCENDIENTES	CICLO DE VIDA: PRIMERA INFANCIA 0 A 5	CICLO DE VIDA: INFANCIA 6 A 11	CICLO DE VIDA: ADOLESCENCIA 12 A 17	CICLO DE VIDA: JUVENTUD 18 A 28	CICLO DE VIDA: ADULTO 29 A 59	CICLO DE VIDA: ADULTO MAYOR 60 O MAS	FIRMA
		Mi																							Miguel Angel
1		Miguel Angel	Duran Pro	Cra 11	Sonta																				
2		PAEECX 836	Alexis Leyton G.	calle 13 7-51	Lagos 2.																				
3		1098795648	Juan Sebastian O.	cra 34 # 70J-77	A Horiente 1																				
4		441347	Lorena Gonzalez	Calle 30 # 22-129	Cañaveral																				
5		63558108	Lizeth Ruef	Cañaveral	Cañaveral.																				
6		91212019	Eduardo Rico N	Carrera 36-30-85 Cañaveral	Cañaveral																				
7		1005210097	Julian Alberto	Cañaveral																					
8		1100972947	Camila Pizarro	Ronda Sector B Ag: 3 torre 2 503 A.	Cañaveral																				
9		27113092	Patricia Parra	Cañaveral Para	Cañaveral																				
10		28496276	Maria Mercedes Ofen	Calle 140 26-79	Cañaveral																				

DECLARACIÓN Y AUTORIZACIÓN

Declaro de manera libre, expresa, inequívoca e informada, que AUTORIZO a LA CASA DE LA CULTURA PIEDRA DEL SOL DE FLORIDABLANCA, para que, en los términos de la Ley 1581 de 2012, realice la recolección almacenamiento, uso, circulación y en general, el tratamiento de mis datos personales. Declaro que se me ha informado de manera clara y comprensible que tengo derecho a conocer, actualizar y rectificar los datos personales proporcionados, a solicitar información sobre el uso que se les ha dado a mis datos personales, también AUTORIZO el uso de Derechos de imagen sobre fotografías y en general sobre menores de edad, la cual está reglamentada por la Ley 1098 de 2006. Por último, DECLARO que conozco y ACEPTO el tratamiento de datos personales de LA CASA DE LA CULTURA PIEDRA DEL SOL DE FLORIDABLANCA, mediante firma del presente documento.

PIEDRA DEL SOL

PLANILLA REGISTRO DE ASISTENCIA (EVENTOS, TALLERES Y DEMAS ACTIVIDADES) CON LA COMUNIDAD.

GOBIERNO DE FLORIDABLANCA

ACTIVDAD / EVENTO / TALLER: Cultura Ciudadana	RESPONSABLE		CARGO
	HORA DE INICIO	H. FINALIZACIÓN	N ° META
LUGAR / BARRIO	FECHA		

TIPO DE IDENTIFICACIÓN: TI: Tarjeta de Identidad. CC: Cédula de Ciudadanía. CE: Cédula de Extranjería. RG: Registro Civil. PEP: Permiso Especial de Permanencia. PPT: Permiso de Protección Temporal

N°	TIPO IDENTIFICACIÓN	NÚMERO DE IDENTIFICACIÓN	NOMBRE Y APELLIDOS	DIRECCIÓN	BARRIO / VEREDA	NÚMERO DE CONTACTO	CORREO ELECTRÓNICO	GENERO: MASCULINO	GENERO: FEMENINO	GENERO: OTRO	ENFOQUE DIFERENCIAL: NIÑOS, NIÑAS Y ADOLECENTES	ENFOQUE DIFERENCIAL: DISCAPACIDAD	ENFOQUE DIFERENCIAL: VICTIMAS	ENFOQUE DIFERENCIAL: ETNIAS	ENFOQUE DIFERENCIAL: REINTEGRADOS	ENFOQUE DIFERENCIAL: MIGRANTES	ENFOQUE DIFERENCIAL: POBLACIÓN LGBTIQ+	ENFOQUE DIFERENCIAL: AFRODESCENDIENTES	CICLO DE VIDA: PRIMERA INFANCIA 0 A 5	CICLO DE VIDA: INFANCIA 6 A 11	CICLO DE VIDA: ADOLESCENCIA 12 A 17	CICLO DE VIDA: JUVENTUD 18 A 28	CICLO DE VIDA: ADULTO 29 A 59	CICLO DE VIDA: ADULTO MAYOR 60 O MAS	FIRMA
		85471649	Juan Caldera	Florida	Paraguitas campestre																				
1		85471649	Juan Caldera	Florida	Paraguitas campestre	322483 3363																			
2		72209877	[illegible]	Florida	Paraguita	3243706511																			
3		[illegible]	Eduardo [illegible]	Florida	[illegible]	3001111 8323																			
4		1102718309	Esteven Rodriguez	Florida		3202594446																			Esteven
5		91239870	Denulta Melendez	Floria	Monte Blanco																				
6		63512941	Adriana Vargas	Floridablanca	Cusco urbano																				Adriana V.
7		37832632	Nubia Palomino	Flda	Casco antiguo																				
8		28239822	[illegible]	Florida	[illegible]																				
9		63339224	Rosalba Sequo S	Bellavista Flda	Bellavista	3177209 4																			Rosalba Sequo S
10		63561835	Jonona Pilla	Floridablanca	escoflor	3155617038	0																		Jonona

DECLARACIÓN Y AUTORIZACIÓN

Declaro de manera libre, expresa, inequívoca e informada, que AUTORIZO a LA CASA DE LA CULTURA PIEDRA DEL SOL DE FLORIDABLANCA, para que, en los términos de la Ley 1581 de 2012, realice la recolección almacenamiento, uso, circulación y en general, el tratamiento de mis datos personales. Declaro que se me ha informado de manera clara y comprensible que tengo derecho a conocer, actualizar y rectificar los datos personales proporcionados, a solicitar información sobre el uso que se les ha dado a mis datos personales, también AUTORIZO el uso de Derechos de Imagen sobre fotografías y en general sobre menores de edad, la cual está reglamentada por la Ley 1098 de 2006. Por último, DECLARO que conozco y ACEPTO el tratamiento de datos personales de LA CASA DE LA CULTURA PIEDRA DEL SOL DE FLORIDABLANCA, mediante firma del presente documento.

PIEDRA DEL SOL — CASA DE LA CULTURA

PLANILLA REGISTRO DE ASISTENCIA (EVENTOS, TALLERES Y DEMAS ACTIVIDADES) CON LA COMUNIDAD.

GOBIERNO DE FLORIDABLANCA

ACTIVDAD / EVENTO / TALLER: Cultura Ciudadana | RESPONSABLE: | CARGO:

LUGAR / BARRIO: BUCARICA. | FECHA: | HORA DE INICIO: | H. FINALIZACIÓN: | N ° META:

TIPO DE IDENTIFICACIÓN: TI: Tarjeta de Identidad. CC: Cédula de Ciudadanía. CE: Cédula de Extranjería. RG: Registro Civil. PEP: Permiso Especial de Permanencia. PPT: Permiso de Protección Temporal

N°	TIPO IDENTIFICACIÓN	NÚMERO DE IDENTIFICACIÓN	NOMBRE Y APELLIDOS	DIRECCIÓN	BARRIO / VEREDA	NÚMERO DE CONTACTO	CORREO ELECTRÓNICO	GENERO: MASCULINO	GENERO: FEMENINO	GENERO: OTRO	ENFOQUE DIFERENCIAL: NIÑOS, NIÑAS Y ADOLECENTES	ENFOQUE DIFERENCIAL: DISCAPACIDAD	ENFOQUE DIFERENCIAL: VICTIMAS	ENFOQUE DIFERENCIAL: ETNIAS	ENFOQUE DIFERENCIAL: REINTEGRADOS	ENFOQUE DIFERENCIAL: MIGRANTES	ENFOQUE DIFERENCIAL: POBLACIÓN LGBTIQ+	ENFOQUE DIFERENCIAL: AFRODESCENDIENTES	CICLO DE VIDA: PRIMERA INFANCIA 0 A 5	CICLO DE VIDA: INFANCIA 6 A 11	CICLO DE VIDA: ADOLESCENCIA 12 A 17	CICLO DE VIDA: JUVENTUD 18 A 28	CICLO DE VIDA: ADULTO 29 A 59	CICLO DE VIDA: ADULTO MAYOR 60 O MAS	FIRMA
1		28.134988	Mirtha Ais	Carrera 42 #54	escaseta																				
2		91277340	German Osorio	Avda comercio Bucarica	Bucarica	3006212 3765	Germanosorio 0505@gmail.com																		
3		63292660	[illegible]	Sector 2, Casa 44	Porvenir	3152035 84																			
4		91.224.663	[illegible]	AV. DEL COMERCIO BUCARICA.	BUCARICA.	300.818 7901.	hgrancoizo 0102@gmail.																		
5		91154476	[illegible]				[illegible]																		
6		1095811484	Hanz Andrade	C115#13-86	Altamira	3152085 82	hanzkori1992 @gmail.co																		
7		6645931	Saray medina	calle #30 7E 111	la combre	3187200 417	[illegible]																		
8		1095407314	Manuel F. Archila P	Cra 10# 2-59	Santana	3212184916	[illegible]																		
9		1099423773	Michell S. Zarate	calle 27B# 7E-53	la cuesbre	3115765474	[illegible]																		
10		1127448813	Andrea Isabella Vera	igual	igual	igual	amanique4@colpuyana.com																		

DECLARACIÓN Y AUTORIZACIÓN

Declaro de manera libre, expresa, inequívoca e informada, que AUTORIZO a LA CASA DE LA CULTURA PIEDRA DEL SOL DE FLORIDABLANCA, para que, en los términos de la Ley 1581 de 2012, realice la recolección almacenamiento, uso, circulación y en general, el tratamiento de mis datos personales. Declaro que se me ha informado de manera clara y comprensible que tengo derecho a conocer, actualizar y rectificar los datos personales proporcionados, a solicitar información sobre el uso que se les ha dado a mis datos personales, también AUTORIZO el uso de Derechos de imagen sobre fotografías y en general sobre menores de edad, la cual está reglamentada por la Ley 1098 de 2006. Por último, DECLARO que conozco y ACEPTO el tratamiento de datos personales de LA CASA DE LA CULTURA PIEDRA DEL SOL DE FLORIDABLANCA, mediante firma del presente documento.

REPÚBLICA DE COLOMBIA - REPÚBLICA DE COLOMBIA - REPÚBLICA DE COLOMBIA - REPÚBLICA DE COLOMBIA - REPÚBLICA DE COLOMBIA

Recaudo de Estampillas

Gobernación de Santander
Secretaría de Hacienda

Libertad y Orden

Recibo Nº
2502500802551

Contribuyente

Trámite CONVENIOS DE ASOCIACION

PRO HOSPITAL	$240.000
PRO UIS	$240.000
Total	**$480.000**
Ordenanza 012	$48.000
Total a Pagar	**$528.000**

Fecha de Expedición 2025/12/02 **Fecha Limite de Pago** 2025/12/09

Con destino a: **Casa de la Cultura Piedra del Sol - FLORIDABLANCA**

Contribuyente **Tipo de Doc.** N.I. **Número** 9003547359

Nombre FUNDACION NACIONAL DE AGROECOLOGOS DE COLOMBIA

Dirección **Teléfono**

Municipio **Departamento**

(415)7709998038639(8020)02502500802551(3900)00000000528000(96)20251209

VALOR BASE	11.998.800
VALOR ORDEN DE PAGO	11.998.800
NUMERO ORDEN DE PAGO	1
VALOR TOTAL CONVENIO	11.998.800
FECHA CONVENIO	05/11/2025
NRO. CONVENIO	8538833

BANCO DE OCCIDENTE 03163
RECAUDO CODIGO BARRAS ***CONSULTA CUSTODIAR
09:32:30 2025/12/02 Normal 658
7709998038639 528,000.00 D
86240026 528,000.00 EF

***-**

Referencia1 :02502500802551
Referencia2 :
TOD ESTAMPILLAS

Gobernación de Santander
Secretaría de Hacienda
Recaudo de Estampillas
Recibo Nº
2502500802551

Trámite CONVENIOS DE ASOCIACION

Con destino a: **Casa de la Cultura Piedra del Sol - FLORIDABLANCA**

Tipo de Doc. N.I. Número: 9003547359
Nombre: FUNDACION NACIONAL DE AGROECOLOGOS DE C
Dirección: Teléfono:

VALOR BASE	11.998.800
VALOR ORDEN DE PAGO	11.998.800
NUMERO ORDEN DE PAGO	1
VALOR TOTAL CONVENIO	11.998.800
FECHA CONVENIO	05/11/2025
NRO. CONVENIO	8538833

PRO HOSPITAL	$240.000
PRO UIS	$240.000
Total	**$480.000**
Ordenanza 012	$48.000
Total a Pagar	**$528.000**

Cámara de Comercio de Bucaramanga

CERTIFICADO DE EXISTENCIA Y REPRESENTACION LEGAL

Fecha expedición : 28/10/2025 - 11:47:58

Recibo No. 12310726, Valor: $11.600

CÓDIGO DE VERIFICACIÓN: RG1V2F723F

Verifique el contenido y confiabilidad de este certificado, ingresando a WWW.CAMARADIRECTA.COM y digite el respectivo código, para que visualice la imagen generada al momento de su expedición. La verificación se puede realizar de manera ilimitada, durante 60 días calendario contados a partir de la fecha de su expedición.

CON FUNDAMENTO EN LAS INSCRIPCIONES EFECTUADAS EN EL REGISTRO DE ENTIDADES SIN ÁNIMO DE LUCRO, LA CÁMARA DE COMERCIO CERTIFICA:

NOMBRE, IDENTIFICACIÓN Y DOMICILIO

Razón Social:	FUNDACION NACIONAL DE AGROECOLOGOS DE COLOMBIA
Sigla:	FUNACO
Nit:	900354735-9
Domicilio principal:	Los Santos

INSCRIPCIÓN

Inscripción	05-508640-37
Fecha de inscripción:	29 de Abril de 2010
Ultimo año renovado:	2025
Fecha de renovación:	31 de Marzo de 2025
Grupo NIIF:	Grupo III.

UBICACIÓN

Dirección del domicilio principal:	FINCA EL PARAISO VEREDA LA LAGUNA
Municipio:	Los Santos - Santander
Correo electrónico:	saberagroecologico@gmail.com
Teléfono comercial 1:	3115191431
Teléfono comercial 2:	3115864806
Teléfono comercial 3:	No reportó

Dirección para notificación judicial:	FINCA EL PARAISO VEREDA LA LAGUNA
Municipio:	Los Santos - Santander
Correo electrónico de notificación:	saberagroecologico@gmail.com
Teléfono para notificación 1:	3115191431
Teléfono para notificación 2:	3115864806
Teléfono para notificación 3:	No reportó

La persona jurídica FUNDACION NACIONAL DE AGROECOLOGOS DE COLOMBIA SI autorizó para recibir notificaciones personales a través de correo electrónico, de conformidad con lo establecido en los artículos 291 del Código General del Proceso y 67 del Código de Procedimiento Administrativo y de lo Contencioso Administrativo.

CONSTITUCIÓN

Signature Not Verified
Firma Electrónica

Por Acta constitución y adopción de estatutos No 001 del 06 de Marzo de 2010 de Asamblea General De Asociados de Los Santos, inscrito en esta Cámara de Comercio el 29 de Abril de 2010, con el No 36073 del libro I, se constituyó la entidad sin ánimo de lucro denominada FUNDACION NACIONAL DE AGROECOLOGOS DE COLOMBIA SIGLA: FUNACO

ENTIDAD QUE EJERCE INSPECCIÓN, VIGILANCIA Y CONTROL

Que la entidad se encuentra sometida a la inspección, vigilancia y control de la Secretaria Juridica De La Gobernacion De Santander. En consecuencia esta obligada a cumplir con las normas que rigen esta clase de entidades.

TÉRMINO DE DURACIÓN

La entidad no se encuentra disuelta y su duración es INDEFINIDA

OBJETO SOCIAL

OBJETO SOCIAL: QUE POR ACTA NRO.006, DEL 2014/03/06 DE ASAMBLEA GENERAL DE ASOCIADOS ANTES CITADA CONSTA LA REFORMA: ARTICULO 5. LA FUNDACIÓN TIENE COMO OBJETIVO PRIMORDIAL: 1. LA FUNDACIÓN TIENE COMO OBJETIVO PRIMORDIAL LLEVAR A CABO LA PROMOCIÓN, DIVULGACIÓN, ENSEÑANZA Y PRACTICA DE LA AGROECOLOGÍA COMO UNA FORMA DE VIDA Y SU APLICACIÓN EN EL TRABAJO AGRÍCOLA COMO ÚNICA FORMA DE DEVOLVERLE SU RENTABILIDAD Y DE LOGRAR UNA AGRICULTURA SOSTENIBLE. 2. REALIZAR TRABAJOS DIRIGIDOS EN ESPECIAL A LA PROTECCIÓN DE CUENCAS HIDROGRÁFICAS Y DE ESTA MANERA CONTRIBUIR AL RESCATE DEL RECURSO AGUA TAN CRÍTICO ACTUALMENTE. PRESERVAR EL MEDIO AMBIENTE Y PROPENDER POR UNA MEJOR CALIDAD DE VIDA DEL COMPONENTE HUMANO DE LA UNIDAD PRODUCTIVA FAMILIAR. 3. PRESTAR Y PROMOVER SERVICIOS DE CAPACITACIÓN, ORGANIZACIÓN, COMERCIALIZACIÓN, INVESTIGACIÓN, ASISTENCIA TÉCNICA, DESARROLLO EMPRESARIAL, DEPORTE Y CULTURA, VIVIENDA, SALUD, DESARROLLO SOCIAL, DEFENSA DE LOS DERECHOS HUMANOS Y DE LA PAZ, PROTECCIÓN DEL MEDIO AMBIENTE Y TODAS AQUELLAS ACCIONES QUE CONTRIBUYAN AL DESARROLLO INTEGRAL DE LOS HABITANTES DE SU ÁREA DE INFLUENCIA. TODO LO ANTERIOR TENIENDO EN CUENTA LAS NORMAS DEL DESARROLLO SOSTENIBLE. 4. GENERAR PROYECTOS SOCIOECONÓMICOS Y DE PROTECCIÓN DEL MEDIO AMBIENTE QUE FAVOREZCAN EL DESARROLLO INTEGRAL DE LAS COMUNIDADES EN SUS ZONAS DE INFLUENCIA. 5. TRABAJAR POR EL RESCATE, LA RECUPERACIÓN Y LA DEFENSA DE LA BIODIVERSIDAD DEL PAÍS. 6. VIGILAR LA CALIDAD ACADÉMICA DE LOS DIFERENTES PROGRAMAS RELACIONADOS CON AGRO ECOLOGÍA A NIVEL NACIONAL, TANTO EN INSTITUCIONES ESTATALES COMO PRIVADAS. 7. BUSCAR CRECIMIENTO Y MODERNIZACIÓN PARA UN MEJOR DESARROLLO DE LA PRODUCCIÓN Y COMERCIALIZACIÓN A NIVEL DE PEQUEÑOS PRODUCTORES. 8. VELAR POR EL BIENESTAR DE LA FAMILIA CAMPESINA Y LA VINCULACIÓN DE LA MUJER CAMPESINA A PROYECTOS DE DESARROLLO. 9. DESARROLLAR ACTIVIDADES RELACIONADAS CON LA INVESTIGACIÓN Y EL ESTUDIO DE DIVERSOS SABERES Y PRÁCTICAS ANCESTRALES ÉTNICAS Y TRANSCULTURALES, SU DIFUSIÓN, FOMENTO, RECUPERACIÓN Y CONSERVACIÓN, TANTO A NIVEL NACIONAL COMO

INTERNACIONAL. 10. DISEÑAR, ELABORAR Y BRINDAR SEGUIMIENTO A PLANES DE MANEJO AMBIENTAL A TODA ACTIVIDAD QUE LO REQUIERA. 11. REALIZAR ESTUDIOS DE IMPACTO AMBIENTAL 12. DISEÑAR Y CONSTRUIR PLANTAS DE TRATAMIENTO DE AGUAS RESIDUALES, RELLENOS SANITARIOS, REDES DE DISTRIBUCIÓN DE AGUA POTABLE Y RESIDUAL. 13. SUMINISTRAR AGUA POTABLE, PLANTAS DE TRATAMIENTO PARA ACUEDUCTOS E INSUMOS PARA LA POTABILIZACIÓN DEL AGUA. 14. REALIZAR MANEJO Y DISPOSICIÓN DE AGUAS RESIDUALES Y RESIDUOS PELIGROSOS 15. ELABORAR PLANES DE ORDENAMIENTO TERRITORIAL (PLANES PARCIALES, EXPEDIENTES MUNICIPALES, FORMULACIÓN Y REVISIÓN DEL EOT) 16. REALIZAR INTERVENTORÍA Y CONSULTORÍA A TODO PROYECTO QUE LO REQUIERA 17. ELABORAR, GESTIONAR Y EJECUTAR PROYECTOS AGRÍCOLAS, PISCÍCOLAS Y AGROINDUSTRIALES. 18. DISEÑAR, ELABORAR Y EJECUTAR PLANES GENERALES DE ASISTENCIA TÉCNICA PGAT 19. ELABORAR PROGRAMAS DE DIFUSIÓN A NIVEL COMUNITARIO PARA REALIZAR EL MANTENIMIENTO, ORNATO Y ASEO DE LAS ÁREAS SOCIALES QUE INTEGRAN LA COMUNIDAD. 20. FORMULAR, DESARROLLAR Y PROMOCIONAR PROGRAMAS Y PROYECTOS DE MANTENIMIENTO DE VÍAS Y CAMINOS DE LAS ÁREAS URBANAS Y RURALES. 21. ORGANIZAR, FORMULAR, ADMINISTRAR Y DIRECCIONAR PLANES Y PROYECTOS RELACIONADOS CON LA CONSTRUCCIÓN Y MANTENIMIENTO DE OBRA CIVIL Y EN GENERAL TODO LO QUE IMPLIQUE MEJORAMIENTO EN LA CALIDAD DE VIDA DE LAS PERSONAS. 22. PRESTAR ORGANIZACIÓN Y LOGÍSTICA ACTIVIDADES PÚBLICAS Y PRIVADAS, EVENTOS, CONCIERTOS, FERIAS Y FIESTA, EVENTOS DEPORTIVOS. 23. ELABORACIÓN DE MAPAS DE ÁREAS AFECTADAS ECOLÓGICAMENTE. 24. RECUPERACIÓN DE SUELOS Y CUERPOS DE AGUA MEDIANTE LA IMPLEMENTACIÓN DE PROGRAMAS AGROFORESTALES 25. PRESTAR SERVICIOS DE INGENIERÍA PAISAJÍSTICA Y ASPECTOS SOCIOCULTURALES. 26. ESTABLECER O ADMINISTRAR PLANTAS DE RECICLAJE Y COMPOSTAJE. 27. APROVECHAR LOS RECURSOS HÍDRICOS DE MANERA RACIONAL (PERFORACIÓN DE POZOS, RIEGO POR GOTEO, APROVECHAMIENTO DE AGUAS LLUVIAS, SUPERFICIALES Y SUBTERRÁNEAS) 28. ADELANTAR PROCESOS QUE PERMITAN DISMINUIR LA CONTAMINACIÓN AMBIENTAL (AIRE, AGUA, SUELO, RUIDO, RADIACTIVA), GENERADA POR LA PRODUCCIÓN INDUSTRIAL Y AGRÍCOLA TANTO RURAL COMO URBANA. 29. FORMULACIÓN Y EJECUCIÓN DE PLANES DE RECUPERACIÓN Y MANEJO DE ECOSISTEMAS HUMEDALES, RONDAS, CERROS Y ESPACIOS PÚBLICOS SITUADOS EN ZONAS URBANAS Y RURALES. 30. SERVICIOS BÁSICOS DE INGENIERÍA CIVIL, SANITARIA, ELÉCTRICA, AMBIENTAL, TRANSPORTE, AGRONOMÍA, FORESTAL, INDUSTRIAL Y DISEÑOS ARQUITECTÓNICOS. 31. ORGANIZAR ACTIVIDADES ENCAMINADAS A LA ADECUACIÓN DE ESCENARIOS DEPORTIVOS, RECREATIVOS Y CULTURALES. 32. SUMINISTRAR TRANSPORTE TERRESTRE, ALOJAMIENTO, ALIMENTACIÓN, REFRIGERIOS. 33. SUMINISTRAR TODA CLASE DE ARTÍCULOS E IMPLEMENTOS DEPORTIVOS. 34. ASESORÍAS DE TODAS LAS DISCIPLINAS DEL CONOCIMIENTO. 35. SUMINISTRAR PAPELERÍA, FOTOCOPIAS, IMPRESIONES, MATERIALES ESCOLARES, MUEBLES, COMPUTADORES Y ENCERES PARA OFICINA. 36. SUMINISTRAR ARTÍCULOS E IMPLEMENTOS PARA EL ASEO. 37. SUMINISTRO DE HERRAMIENTAS Y TODO TIPO DE ELEMENTOS DE FERRETERÍA. 38. VENTA DE SEGURIDAD INDUSTRIAL (SEÑALIZACIÓN, FUMIGACIÓN Y DESINFECCIÓN DE EDIFICIOS Y LOCALES) 39. SUMINISTRO DE PARQUES INFANTILES EN MADERAS Y METÁLICOS. 40. SUMINISTRO DE SERVICIO DE MENSAJERÍA. 41. SUMINISTRO DE PUPITRES, TEXTOS ESCOLARES, LIBROS, JUGUETERÍA, BIBLIOTECAS, ENCICLOPEDIAS, ORGANIZADORES DE ARCHIVO. 42. ELABORAR DISEÑOS ESTRUCTURALES. 43. SUMINISTRAR Y ELABORAR DE TODA CLASE DE ORNAMENTACIÓN. 44. REALIZAR ASESORÍAS Y CONSULTORÍAS DE LABORATORIO DE SUELOS, GEOTÉCNICO, AMBIENTAL Y MINERÍAS, PERFORACIÓN Y MANTENIMIENTO DE POZOS PROFUNDOS, ESTUDIOS GEOELÉCTRICOS Y ANÁLISIS DE PRUEBAS GRANULOMÉTRICAS. 45. SUMINISTRAR ELECTRODOMÉSTICOS Y ENSERES PARA EL HOGAR. 46. REALIZAR SUMINISTRO,

ADECUACIÓN Y DOTACIÓN DE RESTAURANTES ESCOLARES. 47. SUMINISTRO DE PRODUCTO DE CAFETERÍA, UTENSILIOS DE ASEO Y LIMPIEZA. ARTICULO 6. LA FUNDACIÓN, PARA EL LOGRO DE SUS OBJETIVOS PODRÁ DESARROLLAR LAS SIGUIENTES ACTIVIDADES: 1. PROMOVER, DEFENDER, ELABORAR, GESTIONAR Y EJECUTAR PROYECTOS INVESTIGACIÓN, CAPACITACIÓN, SEGURIDAD ALIMENTARÍA, EMPRESARIAL, VIVIENDA, ECOTURISMO, DEPORTE, SALUD Y CULTURA, DESARROLLO SOCIAL, SOCIOECONÓMICOS Y DE PROTECCIÓN DEL MEDIO AMBIENTE. TODO LO ANTERIOR TENIENDO EN CUENTA LAS NORMAS DEL DESARROLLO SOSTENIBLE. 2. PRESTAR SERVICIOS GENERALES Y ESPECÍFICOS DE CAPACITACIÓN, ORGANIZACIÓN, COMERCIALIZACIÓN, ASISTENCIA TÉCNICA AGROPECUARIA, AGROINDUSTRIAL, FINANCIERO, FORTALECIMIENTO GREMIAL, DEFENSA DE LOS DERECHOS HUMANOS Y DE LA PAZ Y TODAS AQUELLAS ACCIONES QUE CONTRIBUYAN AL DESARROLLO INTEGRAL DE LOS HABITANTES DE SU ÁREA DE INFLUENCIA. 3. PROMOVER, PATROCINAR Y REALIZAR ACTIVIDADES CIENTÍFICAS, ARTÍSTICAS, FILOSÓFICAS, MÉDICAS, ECOLÓGICAS, ETNOCIENTIFICAS, ÉTNICAS Y TRANSCULTURALES ORIENTADAS A LA DIVULGACIÓN Y SISTEMATIZACIÓN DE SABERES Y PRÁCTICAS ANCESTRALES. 4. ESTABLECER MECANISMOS DE COOPERACIÓN COMO CONTRATOS, CONVENIOS U OTROS CON ENTIDADES PÚBLICAS Y PRIVADAS DEL ORDEN MUNICIPAL, DEPARTAMENTAL, NACIONAL E INTERNACIONAL, CON EL FIN DE COFINANCIAR OBRAS O PROGRAMAS DE DESARROLLO INTEGRAL. 5. REALIZAR CONSULTORÍAS EN TEMAS RELACIONADOS CON EL SECTOR AGROECOLÓGICO. 6. FOMENTAR Y REALIZAR PROGRAMAS DE INVESTIGACIÓN Y TRANSFERENCIA DE TECNOLOGÍA DEL SECTOR AGROECOLÓGICO. 7. CREAR, DISEÑAR Y EJECUTAR ESTRATEGIAS DE COMUNICACIÓN (CARTILLAS, REVISTAS, FOLLETOS, PLEGABLES, VIDEOS, FOTOGRAFÍA, PROGRAMAS RADIALES Y TELEVISIVOS, ETC.) PARA DIFUNDIR Y SOCIALIZAR, CAMPAÑAS ECOLÓGICAS, ECO TURÍSTICAS, AGROECOLÓGICAS, SOCIALES Y DE CONSERVACIÓN Y RECUPERACIÓN DE LOS RECURSOS NATURALES. 8. REALIZAR CAMPAÑAS Y ACCIONES DE EDUCACIÓN AMBIENTAL ENTRE LAS COMUNIDADES DE SU ZONA DE INFLUENCIA. 9. ESTABLECER RELACIONES CON ASOCIACIONES, COOPERATIVAS Y OTRAS ONGS, CON LA FINALIDAD DE OBTENER MAYORES EXPERIENCIAS EN ESTA LABOR. 10. DESARROLLAR PROGRAMAS, PROYECTOS Y ACCIONES DE CONSERVACIÓN DEL MEDIO AMBIENTE Y LOS RECURSOS NATURALES NO RENOVABLES EN EL MARCO DE LA GESTIÓN INTEGRAL DE MICROCUENCAS. 11. CANALIZAR LOS RECURSOS QUE LA FUNDACIÓN OBTENGA PARA EL NORMAL FUNCIONAMIENTO Y DESARROLLO DE LOS PROGRAMAS QUE ESTÁ REALIZANDO. 12. BRINDAR SOLUCIONES A LAS NECESIDADES DE LA COMUNIDAD EN LA PRODUCCIÓN, TRANSFORMACIÓN, ASISTENCIA TÉCNICA, CRÉDITOS Y COMERCIALIZACIÓN MEDIANTE EL APOYO DE LAS ENTIDADES PRIVADAS Y DEL ESTADO. 13. PROMOVER EL MONTAJE Y DESARROLLO DE PROYECTOS PRODUCTIVOS DIRIGIDOS AL SECTOR AGROPECUARIO Y AGROINDUSTRIAL ENMARCADOS EN EL MANEJO AGRO ECOLÓGICO. 14. ADQUIRIR A CUALQUIER TITULO Y POSEER LOS BIENES MUEBLES E INMUEBLES QUE REQUIERA LA FUNDACIÓN PARA EL EJERCICIO DE SUS ACTIVIDADES. 15. DISEÑAR, ELABORAR Y BRINDAR SEGUIMIENTO A PLANES DE MANEJO AMBIENTAL A TODA ACTIVIDAD QUE LO REQUIERA. 16. REALIZAR ESTUDIOS DE IMPACTO AMBIENTAL 17. DISEÑAR Y CONSTRUIR PLANTAS DE TRATAMIENTO DE AGUAS RESIDUALES, RELLENOS SANITARIOS, REDES DE DISTRIBUCIÓN DE AGUA POTABLE Y RESIDUAL. 18. SUMINISTRAR AGUA POTABLE, PLANTAS DE TRATAMIENTO PARA ACUEDUCTOS E INSUMOS PARA LA POTABILIZACIÓN DEL AGUA. 19. REALIZAR MANEJO Y DISPOSICIÓN DE AGUAS RESIDUALES Y RESIDUOS PELIGROSOS 20. ELABORAR PLANES DE ORDENAMIENTO TERRITORIAL (PLANES PARCIALES, EXPEDIENTES MUNICIPALES, FORMULACIÓN Y REVISIÓN DEL EOT) 21. REALIZAR INTERVENTORÍA Y CONSULTORÍA A TODO PROYECTO QUE LO REQUIERA 22. ELABORAR, GESTIONAR Y EJECUTAR PROYECTOS AGRÍCOLAS, PISCÍCOLAS Y AGROINDUSTRIALES. 23. DISEÑAR, ELABORAR Y EJECUTAR PLANES GENERALES DE ASISTENCIA TÉCNICA PGAT 24.

RECUPERACIÓN DE SUELOS Y CUERPOS DE AGUA MEDIANTE LA IMPLEMENTACIÓN DE PROGRAMAS AGROFORESTALES, DE VIVERISMO Y REFORESTACIÓN. 25. INGENIERÍA PAISAJISTA Y ASPECTOS SOCIO CULTURALES. 26. SUMINISTRO DE AGUA POTABLE Y PLANTA DE TRATAMIENTO PARA ACUEDUCTOS. 27. SUMINISTRO DE FILTROS PURIFICADORES DE AGUA 28. APROVECHAR LOS RECURSOS HÍDRICOS DE MANERA RACIONAL (PERFORACIÓN DE POZOS, RIEGO POR GOTEO, APROVECHAMIENTO DE AGUAS LLUVIAS, SUPERFICIALES Y SUBTERRÁNEAS) 29. SISTEMAS DE RECOLECCIÓN DE AGUAS LLUVIAS Y SISTEMAS DE ALMACENAMIENTO 30. PLANTAS DE RECICLAJE Y COMPOSTAJE. 31. REALIZAR ACTIVIDADES DE RECOLECCIÓN, TRANSPORTE, ALMACENAMIENTO Y APROVECHAMIENTO DE MATERIALES RECICLABLES. 32. PLANTAS DE BIO GAS Y GAS NATURAL. 33. PROYECTOS TURÍSTICOS. 34. PROTECCIÓN DE CENTROS CULTURALES E HISTÓRICOS. 35. FORMULAR Y EJECUTAR PLANES DE MANEJO INTEGRAL DE RESIDUOS SÓLIDOS EN COMUNIDADES URBANAS Y RURALES. 36. PROMOVER, GESTIONAR Y EJECUTAR PROGRAMAS DE VIVIENDA DE INTERÉS SOCIAL A NIVEL RURAL Y URBANO. 37. ORGANIZAR ACTIVIDADES ENCAMINADAS A LA ADECUACIÓN DE ESCENARIOS DEPORTIVOS, RECREATIVOS Y CULTURALES. 38. SUMINISTRAR TRANSPORTE TERRESTRE, AÉREO Y FLUVIAL; ALOJAMIENTO (HOTELES A NIVEL LOCAL Y NACIONAL, ALIMENTACIÓN , REFRIGERIOS A NIVEL LOCAL Y NACIONAL.) 39. REALIZAR, ORGANIZAR DESPLAZAMIENTOS DE DELEGACIONES DEPORTIVAS, CULTURALES Y ARTÍSTICAS. 40. OFRECER EL SERVICIO DE TRANSPORTE, ALOJAMIENTO Y REFRIGERIOS A EXCURSIONES, DELEGACIONES DEPORTIVAS, VIAJES DE ADULTOS MAYORES. 41. REALIZAR LA PROGRAMACIÓN DE EVENTOS MUSICALES Y GRABACIÓN DE MATERIALES VIDEO GRÁFICO Y CD¿S. 42. ELABORACIÓN DE TRABAJOS LITOGRAFÍA, TIPOGRAFÍA Y EN PUBLICIDAD. 43. REALIZAR EVENTOS RELACIONADOS CON FESTIVALES DEPORTIVOS, RECREATIVOS Y CULTURALES. 44. ORGANIZACIÓN DE FERIAS. 45. SUMINISTRO DE TODO TIPO DE UNIFORMES, MEDALLAS, TROFEOS, DIPLOMAS, CONDECORACIONES PARA LOS EVENTOS QUE LO REQUIERAN 46. SUMINISTRO DE PARQUES INFANTILES EN MADERA Y METÁLICOS. 47. SUMINISTRO DE SERVICIOS DE MENSAJERÍA. 48. SUMINISTRO DE PUPITRES, TEXTOS ESCOLARES, LIBROS, BIBLIOTECAS ENCICLOPEDIAS, ORGANIZADORES DE ARCHIVO. 49. SUMINISTRAR PAPELERÍA, MATERIALES ESCOLARES, MUEBLES, COMPUTADORES Y ENCERES PARA OFICINA. 50. TRATAMIENTO Y DISPOSICIÓN DE AGUAS RESIDUALES. 51. CAMPAÑAS DE SENSIBILIZACIÓN EN ECOLOGÍA Y RECICLAJE. 52. SUMINISTRO DE HERRAMIENTAS Y TODO TIPO DE ELEMENTOS DE FERRETERIA. 53. SUMINISTRO DE MAQUINARIA AGRÍCOLA, INSUMOS Y HERRAMIENTAS AGRÍCOLAS. 54. SUMINISTRO DE TRANSPORTE TERRESTRE EN BUSES, BUSETAS Y AUTOMÓVILES. 55. VENTA DE SEGURIDAD INDUSTRIAL. (SEÑALIZACIÓN, FUMIGACIÓN Y DESINFECCIÓN DE EDIFICIOS Y LOCALES). 56. MANEJO DE EVENTOS TURÍSTICOS, EXCURSIONES, CONVIVENCIAS, RETIROS Y VIAJES DE DELEGACIONES DEPORTIVAS. 57. PROMOVER LA PRÁCTICA DE LAS ACTIVIDADES RECREATIVAS, CULTURALES, DEPORTIVAS, Y PROPORCIONA LA PARTICIPACIÓN EN TODO TIPO DE EVENTOS DE ESTA ÍNDOLE. 58. ORGANIZAR TORNEOS DE FUTBOL, BASQUETBOL, TENIS, VOLEIBOL, LUCHA, BOXEO Y TODO LO RELACIONADO CON EL DEPORTE DE ALTA COMPETENCIA. 59. PRESTAR EL SERVICIO EN LAS ÁREAS DE LA INGENIERÍA CIVIL, SANITARIA, ELÉCTRICA AMBIENTAL, METALÚRGICA, TRANSPORTE, AGRONOMÍA, FORESTAL, INDUSTRIAL Y DISEÑOS ARQUITECTÓNICOS. 60. REALIZAR PROYECTOS AMBIENTALES, CONSERVACIÓN DE LA FLORA Y FAUNA, RECURSOS HÍDRICOS, DEFENSA Y CULTURA DEL AGUA. 61. PROMOVER ACTIVIDADES CULTURALES, DEPORTIVAS, RECREATIVAS Y EL EMPLEO DEL TIEMPO LIBRE EN FORMA SANA EN LAS COMUNIDADES CON BAJO POTENCIAL DE DESARROLLO. 62. ASOCIARSE FUSIONARSE PARTICIPAR EN UNIONES TEMPORALES, CONSORCIOS Y ELABORAR CONVENIOS CON OTRAS PERSONAS NATURALES O JURÍDICAS QUE DESARROLLEN EL MISMO O SIMILAR OBJETO Y EN GENERAL REALIZAR TODAS LAS GESTIONES U OPERACIONES TENDIENTES A GARANTIZAR LA

ESTABILIDAD FINANCIERA Y EL DESARROLLO DE SUS ACTIVIDADES Y PROGRAMAS. 63. DIAGNÓSTICO DE REDES DEL ACUEDUCTO PARA EL MEJORAMIENTO Y REHABILITACIÓN DE LAS MISMAS. 64. CAPACITACIÓN, ORGANIZACIÓN Y LOGÍSTICA DE JORNADAS DE RECREACIÓN, LÚDICAS, SALUD OCUPACIONAL Y BIENESTAR SOCIAL. 65. SUMINISTRO Y ELABORACIÓN DE ESTRUCTURAS METÁLICAS Y TODA CLASE DE ORNAMENTACIÓN. 66. ASESORÍAS Y CONSULTORÍAS DE LABORATORIO DE SUELOS. GEOTÉCNICAS, AMBIENTALES Y MINERALES, PERFORACIÓN Y MANTENIMIENTO DE POZOS PROFUNDOS, ESTUDIOS GEO ELÉCTRICOS Y ANÁLISIS DE PRUEBAS GRANULOMÉTRICAS. 67. SUMINISTRO DE ELECTRODOMÉSTICOS Y ENSERES PARA EL HOGAR Y EQUIPOS DE COCINA. 68. DISEÑO, CONSTRUCCIÓN, REPARACIÓN, REPOTENCIACIÓN Y MANTENIMIENTO DE REDES DE ENERGÍA DE MEDIA, ALTA, BAJA, TENSIÓN DE ENERGÍA DOMICILIARIA. 69. SUMINISTRO, ADECUACIÓN Y DOTACIÓN DE RESTAURANTES ESCOLARES. 70. SUMINISTRO DE PRODUCTO DE CAFETERÍA, UTENSILIOS DE ASEO Y LIMPIEZA. 71. SUMINISTRO DE RACIONES ALIMENTICIAS A COMUNIDADES VULNERABLES 72. PRESTAR ASISTENCIA TÉCNICA A LOS CULTIVADORES 73. TODO LO ANTERIOR BUSCANDO EL DESARROLLO INTEGRAL DE LA COMUNIDAD Y ENMARCADO DENTRO DEL DESARROLLO SOSTENIBLE.

PATRIMONIO

No reportó

REPRESENTACIÓN LEGAL

REPRESENTACION LEGAL: QUE POR ACTA DE CONSTITUCION NO. 001 DEL 06/03/2010, CONSTA EL ARTICULO 22: EL PRESIDENTE Y EL SUPLENTE DEL PRESIDENTE SERÁ UN FUN CIONARIO DE FUNACO QUE DESIGNE LA JUNTA DIRECTIVA Y TENDRÁ COMO FUNCIONES ASU MIR TODAS AQUELLAS QUE EL PRESIDENTE DESEMPEÑA EN CASO DE AUSENCIA.

FACULTADES Y LIMITACIONES DEL REPRESENTANTE LEGAL

FACULTADES DEL REPRESENTANTE LEGAL: QUE POR ACTA DE CONSTITUCION NO. 001 DEL 06/03/2010, CONSTA EL ARTICULO 20: " SERA REPRESENTANTE LEGAL Y EL EJECUTOR DE LAS DECISIONES DE ASAMBLEA GENERAL Y DE LA JUNTA DIRECTIVA Y SU FUNCIÓN SERÁ: 1. EJERCER ACTOS ADMINISTRATIVOS. 2. ELABORAR EL ORDEN DEL DÍA PARA LAS REUNIONES. 3. COORDINAR EL CUMPLIMIENTO DE LAS FUNCIONES DE LA JUNTA DIRECTIVA. 4. SUMINISTRAR AL TESORERO Y REVISOR FISCAL, ENCARGADOS DE LLEVAR LA CONTABILI DAD, LA INFORMACIÓN NECESARIA PARA CUMPLIR SU LABOR, DE ACUERDO A LOS PROCEDI MIENTOS TÉCNICOS QUE EL ESCOJA. 5. PRESIDIR LAS REUNIONES DE LA JUNTA DIRECTIVA Y ESTABLECER EL CONSENSO PARA LA TOMA DE DECISIONES. 6. PRESENTAR LOS INFORMES A LA ASAMBLEA GENERAL Y AL REVISOR FISCAL CADA VEZ QUE ESTE LOS SOLICITE. 7. VE LAR POR QUE TODOS LOS QUE TRABAJEN EN LA FUNDACIÓN CUMPLAN ESTRICTAMENTE CON SUS DEBERES Y EL ESTATUTO. 8. ELABORAR, GESTIONAR Y ADMINISTRAR PROYECTOS. 9. CUMPLIR CON LAS POLÍTICAS, PLANES Y PROGRAMAS APROBADOS POR ASAMBLEA GENERAL Y LA JUNTA DIRECTIVA. 10. INFORMAR A LA JUNTA DIRECTIVA Y ASAMBLEA GENERAL SOBRE LA MARCHA DE "FUNACO" Y PROPONERLE MEDIDAS QUE ESTIME CONVENIENTES PARA EL LO

GRO DE SUS OBJETIVOS. 11. EXPONER LOS CRITERIOS Y POSICIÓN DE "FUNACO", CON RES PECTO DE LAS POLÍTICAS GUBERNAMENTALES, POLÍTICAS AGROPECUARIAS NACIONALES Y EN GENERAL LAS QUE CONSIDERE DE SU COMPETENCIA. 12. NOMBRAR EL PERSONAL OPERATIVO DE ACUERDO CON LA NÓMINA APROBADA POR LA JUNTA DIRECTIVA. 13.PRESENTAR A LA JUN TA DIRECTIVA, PARA SU ESTUDIO Y APROBACIÓN EL PROYECTO DE PRESUPUESTO DE INGRE SOS Y GASTOS. 14. AUTORIZAR CON SU FIRMA LAS ÓRDENES DE PAGO, CHEQUE O EN EFE CTIVO Y REGISTRAR SU FIRMA JUNTO CON LA DEL TESORERO EN LAS CUENTAS DE "FUNACO". 15. REALIZAR OPERACIONES, CELEBRAR LOS CONTRATOS NECESARIOS PARA EL CUMPLIMIEN TO DE LOS OBJETIVOS DE LA FUNDACIÓN. 16. FIRMAR LOS CONTRATOS Y HACER CUMPLIR LAS CLÁUSULAS ESTIPULADAS EN LOS MISMOS. 17. VIGILAR EL TRABAJO DE LOS FUNCIONA RIOS DE LA ENTIDAD. 18. REMOVER Y SANCIONAR A LOS EMPLEADOS CUANDO FUERE EL CA SO. 19. PROYECTAR PARA EL ESTUDIO Y APROBACIÓN DE LA JUNTA DIRECTIVA, LOS CON TRATOS Y OPERACIONES EN QUE TENGA INTERÉS DE "FUNACO". 20. PRESENTAR A LA JUNTA DIRECTIVA LOS INFORMES Y BALANCES."

OTRAS FUNCIONES DE LA ASAMBLEA GENERAL: QUE POR ACTA NRO.006, DEL 2014/03/06 DE ASAMBLEA GENERAL DE ASOCIADOS ANTES CITADA CONSTA LA REFORMA: ARTICULO 14 FUNCIONES DE LA ASAMBLEA GENERAL. F. AUTORIZAR AL REPRESENTANTE LEGAL PARA EFECTUAR CONTRATOS QUE EXCEDAN LA SUMA DE 100.000.000 MILLONES DE PESOS.

NOMBRAMIENTOS

REPRESENTANTES LEGALES

Por Acta No 017 del 11 de Marzo de 2024 de Asamblea General De Asociados inscrita en esta cámara de comercio el 03 de Mayo de 2024 con el No 78022 del libro I, se designó a:

CARGO	NOMBRE	IDENTIFICACIÓN
PRESIDENTE	SUAREZ BARAJAS MARIA HELENA	C.C. 37544730

ORGANO DE ADMINISTRACIÓN

Por Acta No 011 del 14 de Febrero de 2019 de Asamblea General De Asociados inscrita en esta camara de comercio el 01 de Marzo de 2019 con el No 66767 del libro I, se designo a:

P R I N C I P A L E S

NOMBRE	IDENTIFICACIÓN
URIBE RUIZ ELSA LILIANA	C.C. No 37618513
SUAREZ BARAJAS MARIA HELENA	C.C. No 37544730

SIN DESIGNACION C.C. No 3
SIN DESIGNACION C.C. No 4

REVISORES FISCALES

Por Acta No 011 del 14 de Febrero de 2019 de Asamblea General De Asociados inscrita en esta Cámara de Comercio el 01 de Marzo de 2019 con el No 66768 del libro I, se designó a:

CARGO	NOMBRE	IDENTIFICACIÓN
REVISOR FISCAL PRINCIPAL	MORENO CARRILLO MARLENY	C.C 28225233

REFORMAS A LOS ESTATUTOS

Los estatutos de la Entidad han sido reformados así:

DOCUMENTO	INSCRIPCION
A. No 006 de 06/03/2014 Asamblea G de Los Santos	46962 14/03/2014 Libro I

RECURSOS CONTRA LOS ACTOS DE INSCRIPCIÓN

De conformidad con lo establecido en el Código de Procedimiento Administrativo y de lo Contencioso Administrativo y la Ley 962 de 2005, los actos administrativos de registro, quedan en firme dentro de los diez (10) días hábiles siguientes a la fecha de inscripción, siempre que no sean objeto de recursos. Para estos efectos, se informa que para la Cámara de Comercio de Bucaramanga, los sábados NO son días hábiles.

Una vez interpuestos los recursos, los actos administrativos recurridos quedan en efecto suspensivo, hasta tanto los mismos sean resueltos, conforme lo prevé el artículo 79 del Código de Procedimiento Administrativo y de los Contencioso Administrativo.

A la fecha y hora de expedición de este certificado, NO se encuentra en curso ningún recurso.

CLASIFICACIÓN DE ACTIVIDADES ECONÓMICAS - CIIU

Actividad principal Código CIIU: 9499.
Actividad secundaria Código CIIU: 7490.
Otras actividades Código CIIU: 9319.
Otras actividades Código CIIU: 9329.

TAMAÑO EMPRESARIAL

De conformidad con lo previsto en el artículo 2.2.1.13.2.1 del Decreto 1074 de 2015 y la resolución 2225 de 2019 del DANE, el tamaño de la empresa es :
Micro Empresa

Lo anterior de acuerdo a la información reportada por el matriculado o inscrito en el formulario RUES:

Ingresos por Actividad Ordinaria: $156.306.566

Actividad económica por la que percibió mayores ingresos en el periodo:
CIIU: 9499

INFORMACIÓN COMPLEMENTARIA

No aparece inscripción posterior de documentos que modifique lo antes enunciado

| El presente certificado no constituye conceptos favorables de uso de suelo, normas sanitarias y de seguridad. |

Este certificado refleja la situación jurídica registral de la entidad, a la fecha y hora de su expedición.

Importante: la firma digital del secretario de la Camara de Comercio de Bucaramanga contenida en este certificado electrónico se encuentra emitida por una entidad de certificación abierta autorizada y vigilada por la superintendencia de industria y comercio, de conformidad con las exigencias establecidas en la ley 527 de 1999.

En el certificado se incorporan tanto la firma mecánica que es una representación gráfica de la firma del secretario de la Cámara de Comercio de Bucaramanga, como la firma digital y la respectiva estampa cronológica, las cuales podrá verificar a través de su aplicativo visor de documentos pdf.

No, obstante si usted expidió el certificado a través de la plataforma virtual puede imprimirlo desde su computador con la certeza de que fue expedido por la Cámara de Comercio de Bucaramanga. La persona o entidad a la que usted le va a entregar el certificado puede verificar, por una sola vez, su contenido ingresando a www.camaradirecta.com opción certificados electrónicos y digitando el código de verificación que se encuentra en el encabezado del presente documento. El certificado a validar corresponde a la imagen y contenido del certificado creado en el momento en que se generó en las ventanillas o a través de la plataforma virtual de la cámara.

CÓDIGO DE VERIFICACIÓN: RG1V2F723F

Verifique el contenido y confiabilidad de este certificado, ingresando a WWW.CAMARADIRECTA.COM y digite el respectivo código, para que visualice la imagen generada al momento de su expedición. La verificación se puede realizar de manera ilimitada, durante 60 días calendario contados a partir de la fecha de su expedición.

Lina María Rodríguez Buitrago

DIAN

Formulario del Registro Único Tributario

001

2. Concepto 0 2 Actualización

4. Número de formulario 141212061108

(415)7707212489984(8020) 000014121206110 8

5. Número de Identificación Tributaria (NIT): 9 0 0 3 5 4 7 3 5 | 6. DV: 9

12. Dirección seccional: Impuestos y Aduanas de Bucaramanga 4

14. Buzón electrónico:

IDENTIFICACIÓN

24. Tipo de contribuyente: Persona jurídica 1

25. Tipo de documento:

26. Número de Identificación:

Lugar de expedición

28. País:

29. Departamento:

30. Ciudad/Municipio:

31. Primer apellido:

32. Segundo apellido:

33. Primer nombre:

34. Otros nombres:

35. Razón social: FUNDACION NACIONAL DE AGROECOLOGOS DE COLOMBIA

36. Nombre comercial:

37. Sigla: FUNACO

UBICACIÓN

38. País: COLOMBIA 1 6 9

39. Departamento: Santander 6 8

40. Ciudad/Municipio: Los Santos 4 1 8

41. Dirección principal: FCA EL PARAISO VEREDA LA LAGUNA

42. Correo electrónico: saberagroecologico@gmail.com

43. Código postal:

44. Teléfono 1: 3 1 1 5 1 9 1 4 3 1

45. Teléfono 2: 3 2 0 2 6 2 0 0 1 1

CLASIFICACIÓN

Actividad económica

Actividad principal		Actividad secundaria		Otras actividades		
46. Código	47. Fecha inicio actividad	48. Código	49. Fecha inicio actividad	50. Código	1	2
9 4 9 9	2 0 1 0 0 4 2 9	9 0 0 7	2 0 1 1 1 0 2 0		9 0 0 8	9 3 2 9

Ocupación

51. Código:

52. Número establecimientos:

Responsabilidades, Calidades y Atributos

	1	2	3	4	5	6	7	8	9	10	11	12	13	14	15	16	17	18	19	20	21	22	23	24	25	26
53. Código	5	7	9	1 4	4 2	4 8	5 5																			

05- Impto. renta y compl. régimen ordinar

07- Retención en la fuente a título de rent

09- Retención en la fuente en el impuesto

14- Informante de exogena

42- Obligado a llevar contabilidad

48 - Impuesto sobre las ventas - IVA

55 - Informante de Beneficiarios Finales

Usuarios aduaneros

	1	2	3	4	5	6	7	8	9	10
54. Código										
	11	12	13	14	15	16	17	18	19	20

Exportadores

55. Forma:

56. Tipo:

Servicio	1	2	3
57. Modo			
58. CPC			

IMPORTANTE: Sin perjuicio de las actualizaciones a que haya lugar, la inscripción en el Registro Único Tributario -RUT-, tendrá vigencia indefinida y en consecuencia no se exigirá su renovación

Para uso exclusivo de la DIAN

59. Anexos SI [ ] NO [X]

60. No. de Folios: 0

La información suministrada a través del formulario oficial de inscripción, actualización, suspensión y cancelación del Registro Único Tributario (RUT), deberá ser exacta y veraz; en caso de constatar inexactitud en alguno de los datos suministrados se adelantarán los procedimientos administrativos sancionatorios o de suspensión, según el caso, Parágrafo del artículo 1.6.1.2.6 del Decreto 1625 del 2016. De igual manera al formalizar el trámite el usuario fue informado y acepta la política de tratamiento de datos ley 1581 de 2012.

Firma del solicitante:

Sin perjuicio de las verificaciones que la DIAN realice.

Firma autorizada:

984. Nombre: SUAREZ BARAJAS MARIA HELENA

985. Cargo: Representante legal Certificado

COPIA CERTIFICADO DOCUMENTO SIN COSTO

DIAN

Formulario del Registro Único Tributario

001

Espacio reservado para la DIAN

4. Número de formulario 141212061108

(415)7707212489984(8020) 000014121206110 8

5. Número de Identificación Tributaria (NIT)	6. DV	12. Dirección seccional	14. Buzón electrónico
900354735	9	Impuestos y Aduanas de Bucaramanga 4	

Características y formas de las organizaciones

62. Naturaleza	2	63. Formas asociativas		64. Entidades o institutos de derecho público de orden nacional, departamental, municipal y descentralizados	
65. Fondos		66. Cooperativas		67. Sociedades y organismos extranjeros	
68. Sin personería jurídica		69. Otras organizaciones no clasificadas	16	70. Beneficio	2

Constitución, Registro y Última Reforma

Documento	1. Constitución	2. Reforma
71. Clase	01	01
72. Número	1	6
73. Fecha	20100306	20140306
74. Número de notaría		
75. Entidad de registro	03	03
76. Fecha de registro	20100429	20140314
77. No. Matrícula mercantil	0550864037	0550864037
78. Departamento	68	68
79. Ciudad/Municipio	5	5
Vigencia		
80. Desde	20100306	
81. Hasta	20991231	

Composición del Capital

82. Nacional	100 %
83. Nacional público	0.0 %
84. Nacional privado	100.0 %
85. Extranjero	0 %
86. Extranjero público	0.0 %
87. Extranjero privado	0.0 %

Entidad de vigilancia y control

88. Entidad de vigilancia y control
Gobernación 9

Estado y Beneficio

Item	89. Estado actual	90. Fecha cambio de estado	91. Número de Identificación Tributaria (NIT)	92. DV
1	81	20160101		-
2		Año Mes Día		-
3		Año Mes Día		-
4		Año Mes Día		-
5		Año Mes Día		-

Vinculación económica

93. Vinculación económica	94. Nombre del grupo económico y/o empresarial	95. Número de Identificación Tributaria (NIT) de la Matriz o Controlante	96. DV.

97. Nombre o razón social de la matriz o controlante

170. Número de identificación tributaria otorgado en el exterior	171. País	172. Número de identificación tributaria sociedad o natural del exterior con EP	

173. Nombre o razón social de la sociedad o natural del exterior con EP

COPIA CERTIFICADO DOCUMENTO SIN COSTO

DIAN

Formulario del Registro Único Tributario
Representación

001

Espacio reservado para la DIAN

4. Número de formulario 141212061108

(415)7707212489984(8020) 000014121206110 8

5. Número de Identificación Tributaria (NIT)	6. DV	12. Dirección seccional	14. Buzón electrónico
900354735	9	Impuestos y Aduanas de Bucaramanga	4

Representación

1

98. Representación	99. Fecha inicio ejercicio representación
REPRS LEGAL PRIN 18	20240503

100. Tipo de documento	101. Número de identificación	102. DV	103. Número de tarjeta profesional
Cédula de Ciudadaní 13	37544730		

104. Primer apellido	105. Segundo apellido	106. Primer nombre	107. Otros nombres
SUAREZ	BARAJAS	MARIA	HELENA

108. Número de Identificación Tributaria (NIT)	109. DV	110. Razón social representante legal

2

98. Representación	99. Fecha inicio ejercicio representación

100. Tipo de documento	101. Número de identificación	102. DV	103. Número de tarjeta profesional

104. Primer apellido	105. Segundo apellido	106. Primer nombre	107. Otros nombres

108. Número de Identificación Tributaria (NIT)	109. DV	110. Razón social representante legal

3

98. Representación	99. Fecha inicio ejercicio representación

100. Tipo de documento	101. Número de identificación	102. DV	103. Número de tarjeta profesional

104. Primer apellido	105. Segundo apellido	106. Primer nombre	107. Otros nombres

108. Número de Identificación Tributaria (NIT)	109. DV	110. Razón social representante legal

4

98. Representación	99. Fecha inicio ejercicio representación

100. Tipo de documento	101. Número de identificación	102. DV	103. Número de tarjeta profesional

104. Primer apellido	105. Segundo apellido	106. Primer nombre	107. Otros nombres

108. Número de Identificación Tributaria (NIT)	109. DV	110. Razón social representante legal

5

98. Representación	99. Fecha inicio ejercicio representación

100. Tipo de documento	101. Número de identificación	102. DV	103. Número de tarjeta profesional

104. Primer apellido	105. Segundo apellido	106. Primer nombre	107. Otros nombres

108. Número de Identificación Tributaria (NIT)	109. DV	110. Razón social representante legal

COPIA CERTIFICADO
DOCUMENTO SIN COSTO

DIAN

Formulario del Registro Único Tributario
Socios y/o Miembros de Juntas Directivas, Consorcios, Uniones Temporales

001

Espacio reservado para la DIAN

4. Número de formulario 141212061108

(415)7707212489984(8020) 000014121206110 8

5. Número de Identificación Tributaria (NIT)	6. DV	12. Dirección seccional	14. Buzón electrónico
900354735	9	Impuestos y Aduanas de Bucaramanga 4	

Socios y/o Miembros de Juntas Directivas, Consorcios, Uniones Temporales

1

111. Tipo de documento	112. Número de identificación	113. DV	114. Nacionalidad
Cédula de Ciudadanía 13	37618513		COLOMBIA 169

115. Primer apellido	116. Segundo apellido	117. Primer nombre	118. Otros nombres
URIBE	RUIZ	ELSA	LILIANA

119. Razón social

120. Valor capital del socio	121. % Participación	122. Fecha de ingreso	123. Fecha de retiro
		20140314	

2

111. Tipo de documento	112. Número de identificación	113. DV	114. Nacionalidad
Cédula de Ciudadanía 13	37544730		COLOMBIA 169

115. Primer apellido	116. Segundo apellido	117. Primer nombre	118. Otros nombres
SUAREZ	BARAJAS	MARIA	HELENA

119. Razón social

120. Valor capital del socio	121. % Participación	122. Fecha de ingreso	123. Fecha de retiro
		20140314	

3

111. Tipo de documento	112. Número de identificación	113. DV	114. Nacionalidad

115. Primer apellido	116. Segundo apellido	117. Primer nombre	118. Otros nombres

119. Razón social

120. Valor capital del socio	121. % Participación	122. Fecha de ingreso	123. Fecha de retiro

4

111. Tipo de documento	112. Número de identificación	113. DV	114. Nacionalidad

115. Primer apellido	116. Segundo apellido	117. Primer nombre	118. Otros nombres

119. Razón social

120. Valor capital del socio	121. % Participación	122. Fecha de ingreso	123. Fecha de retiro

5

111. Tipo de documento	112. Número de identificación	113. DV	114. Nacionalidad

115. Primer apellido	116. Segundo apellido	117. Primer nombre	118. Otros nombres

119. Razón social

120. Valor capital del socio	121. % Participación	122. Fecha de ingreso	123. Fecha de retiro

COPIA CERTIFICADO DOCUMENTO SIN COSTO

DIAN

Formulario del Registro Único Tributario
Revisor Fiscal y Contador

001

Espacio reservado para la DIAN

4. Número de formulario 141212061108

(415)7707212489984(8020) 000014121206110 8

5. Número de Identificación Tributaria (NIT)	6. DV	12. Dirección seccional	14. Buzón electrónico
900354735	9	Impuestos y Aduanas de Bucaramanga 4	

Revisor Fiscal y Contador

Revisor fiscal principal

124. Tipo de documento	125. Número de identificación	126. DV	127. Número de tarjeta profesional
Cédula de Ciudadanía 13	282252333	8	1529494T

128. Primer apellido	129. Segundo apellido	130. Primer nombre	131. Otros nombres
MORENO	CARRILLO	MARLENY	

132. Número de Identificación Tributaria (NIT)	133. DV	134. Sociedad o firma designada

135. Fecha de nombramiento
2019 03 01

Revisor fiscal suplente

136. Tipo de documento	137. Número de identificación	138. DV	139. Número de tarjeta profesional

140. Primer apellido	141. Segundo apellido	142. Primer nombre	143. Otros nombres

144. Número de Identificación Tributaria (NIT)	145. DV	146. Sociedad o firma designada

147. Fecha de nombramiento

Contador

148. Tipo de documento	149. Número de identificación	150. DV	151. Número de tarjeta profesional

152. Primer apellido	153. Segundo apellido	154. Primer nombre	155. Otros nombres

156. Número de Identificación Tributaria (NIT)	157. DV	158. Sociedad o firma designada

159. Fecha de nombramiento

COPIA CERTIFICADO
DOCUMENTO SIN COSTO

MODELO CERTIFICADO DE PAZ Y SALVO DE SEGURIDAD SOCIAL Y PARAFISCALES (ÚNICAMENTE PARA PERSONAS JURÍDICAS)

Señores
CASA DE LA CULTURA PIEDRA DEL SOL

E.S.D.

MARLENY MORENO CARRILLO, identificada con cedula de ciudadanía No. 28.225.233 de Los Santos, y con tarjeta profesional No. 152949-T de la junta central de contadores, en mi condición de revisora fiscal de la FUNDACION NACIONAL DE AGROECOLOGOS DE COLOMBIA "FUNACO" identificada con Nit 900354735-9, debidamente inscrita en cámara de comercio de Bucaramanga, luego de examinar de acuerdo con las normas de auditoría generalmente aceptadas en Colombia, los estados financieros de la compañía, bajo la gravedad de juramento, certifico el pago de los aportes de salud, riesgos profesionales, pensiones y aportes a las Cajas de Compensación Familiar, al Instituto Colombiano de Bienestar Familiar, al Servicio Nacional de Aprendizaje (artículo 65 Ley 1819 de 2016 y artículo 3 Decreto 1047 de 1983), pagados por la compañía durante los últimos seis (6) meses contados a partir de la fecha. Lo anterior, en cumplimiento de lo dispuesto en el artículo 50 de la Ley 789 de 2002.

La presente certificación se expide en Los Santos al primer (1), día del mes de diciembre, del año 2025, para efectos del CONVENIO **DE ASOCIACION No. CO1.PCCNTR.8538833 DE 2025 CELEBRADO ENTRE CASA DE LA CULTURA PIEDRA DEL SOL DEL MUNICIPIO DE FLORIDABLANCA Y LA FUNDACIÓN NACIONAL DE AGROECOLOGOS DE COLOMBIA.**

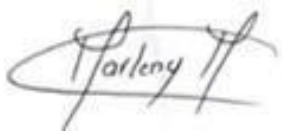

_____

MARLENY MORENO CARRILLO
C.C. 28225233 de Los Santos
T.P. 152949-T
Revisora Fiscal

REPUBLICA DE COLOMBIA
IDENTIFICACION PERSONAL
CEDULA DE CIUDADANIA

NUMERO **28.225.233**

MORENO CARRILLO

APELLIDOS

MARLENY

NOMBRES

FIRMA

INDICE DERECHO

FECHA DE NACIMIENTO **10-JUL-1981**

LOS SANTOS
(SANTANDER)

LUGAR DE NACIMIENTO

1.54 ESTATURA

O+ G.S. RH

F SEXO

02-SEP-1999 LOS SANTOS

FECHA Y LUGAR DE EXPEDICION

REGISTRADOR NACIONAL
JUAN CARLOS GALINDO VÁCHA

A-2719900-00815639-F-0028225233-20160416 **0049**379335A 2 6873866542

República de Colombia
Ministerio de Comercio Industria y Turismo

JUNTA CENTRAL DE CONTADORES
TARJETA PROFESIONAL
DE CONTADOR PUBLICO

152949-T

MARLENY
MORENO CARRILLO
C.C. 28228438
RESOLUCION INSCRIPCION 283 FECHA 23/09/2010
UNIVERSIDAD LIBRE

PRESIDENTE

MAURICIO ESPAÑOL LEON 163315

FIRMA DEL TITULAR 78211

Esta tarjeta es el único documento que lo acredita como CONTADOR PUBLICO de acuerdo con lo establecido en la Ley 43 de 1990.
Agradecemos a quien encuentre esta tarjeta devolverla al Ministerio de Comercio Industria y Turismo - Junta Central de Contadores.

UNIDAD ADMINISTRATIVA ESPECIAL **JUNTA CENTRAL DE CONTADORES**

Certificado No:

BF0A1794C7DF1F4E

LA REPUBLICA DE COLOMBIA

MINISTERIO DE COMERCIO, INDUSTRIA Y TURISMO

UNIDAD ADMINISTRATIVA ESPECIAL

JUNTA CENTRAL DE CONTADORES

CERTIFICA A:
QUIEN CORESPONDA

Que el contador público **MARLENY MORENO CARRILLO** identificado con CÉDULA DE CIUDADANÍA No 28225233 de LOS SANTOS (SANTANDER) Y Tarjeta Profesional No 152949-T SI tiene vigente su inscripción en la Junta Central de Contadores y desde la fecha de Inscripción.

NO REGISTRA ANTECEDENTES DISCIPLINARIOS * * *

CONSULTA EMPLEADO

RAZÓN SOCIAL	FUNDACION NACIONAL DE AGROECOLOGOS DE COLOMBIA
IDENTIFICACIÓN APORTANTE	NI-900354735
SUCURSAL	01
FECHA PAGO	2025-12-01
INDENTIFICACIÓN EMPLEADO	CC-37544730
NOMBRE EMPLEADO	MARIA HELENA SUAREZ BARAJAS
EPS	ENTIDAD PROMOTORA DE SALUD FAMISANAR LIMITADA CAFAM COLSUBSIDIO
AFP	Administradora Colombiana de Pensiones COLPENSIONES
CAJA COMPENSACIÓN	Caja Santandereana de Subsidio Familiar CAJASAN
ARL	ARL - POSITIVA COMPANIA DE SEGUROS
NÚMERO PLANILLA	35519847
REFERENCIA PAGO(PIN)	
TIPO PLANILLA	E
PERÍODO PENSIÓN	2025-11
PERÍODO SALUD	2025-12
TIPO COTIZANTE	Dependiente
SUBTIPO COTIZANTE	Sin Subtipo
ACTIVIDAD ECONÓMICA	1701001
NOVEDAD INGRESO INICIAL	
NOVEDAD INGRESO FINAL	

ING	Fecha ING	RET	Fecha RET	TDE	TAE	TDP	TAP	VSP	Fecha VSP	VTE	VST	SLN	Fecha Sln inicio	Fecha Sln Fin	IGE	Fecha Ige Inicio	Fecha Ige Fin	LMA	Fecha LMA	Fecha LMA Fin	VAC	Fecha Vac Inicio	Fecha VAC Fin	AVP	VCT	Fecha VCT Inicio	Fecha VCT Fin	IRL	Fecha IRL Inicio	Fecha IRL Fin
																												0		

SISTEMA GENERAL DE PENSIONES

Días Cot	IBC	Tarifa	Cot. Obligatoria	Cot. Voluntaria		Total	Fondo de Solidaridad de	Fondo de Subsistencia	Valor no retenido
				Afiliado	Aportante				
30	1.423.500	0,1600000	$ 227.800	$ 0	$ 0	$ 227.800	$ 0	$ 0	$ 0

SISTEMA GENERAL DE SALUD

Días Cot	IBC	Tarifa	Cot. Obligatoria	UPC adicional	Incapacidades E.G		Licencias de Maternidad o	
					Número Autorización	Valor	Número Autorización	Valor
30	1.423.500	0,1250000	$ 178.000	$ 0	0	$ 0	0	$ 0

SISTEMA GENERAL DE RIESGOS LABORALES

Días Cot	IBC	Tarifa	Cot. Obligatoria	Código de centro de trabajo
30	1.423.500	0,0052200	$ 7.500	900354735

APORTES PARAFISCALES

Días Cot	Caja de Compensación Familiar			Sena			ICBF		ESAP		MIN DE EDUCACIÓN	
	IBC	Tarifa	Cot.Obligatori	IBC	Tarifa	Cot. Obligatoria	Tarifa	Cot. Obligatori	Tarifa	Cot.	Tarifa	Cot. Obligatori
30	1.423.500	0,0400000	$ 57.000	1.423.500	0,0200000	$ 28.500	0,0300000	$ 42.800	0,0000000	$ 0	0,0000000	$ 0

TOTAL COTIZACIÓN EMPLEADO

Pensión	Salud	Riesgos	Parafiscales	Total
$ 227.800	$ 178.000	$ 7.500	$ 128.300	$ 541.600

RAZÓN SOCIAL :	FUNDACION NACIONAL DE AGROECOLOGOS DE COLOMBIA
IDENTIFICACIÓN:	NI-900354735
COD. DEPENDENCIA O SUCURSAL:	01
NOM. DEPENDENCIA O SUCURSAL:	MARZO
FECHA GENERACION REPORTE:	2025-12-01
FECHA LÍMITE DE PAGO:	2025-12-09
FECHA DE PAGO:	2025-12-01
ENTIDAD DE PAGO:	NEQUI
PERÍODO PENSIÓN:	2025-11
PERÍODO SALUD:	2025-12
NÚMERO PLANILLA:	35519847
TOTAL COTIZANTES:	1
REFERENCIA DE PAGO (PIN):	35519847
TIPO DE PLANILLA:	E

CÓDIGO ENTIDAD	NIT	NOMBRE	NÚMERO AFILIADOS	FONDO SOLIDARIDAD	FONDO SUBSISTENCIA	TOTAL INTERESES	VALOR PAGAR SIN INTERESES	VALOR PAGAR
EPS017	830003564	FAMISANAR	1	$ 0	$ 0	$ 0	$ 178.000	$ 178.000
Subtotal Salud		1	1	$ 0	$ 0	$ 0	$ 178.000	$ 178.000
25-14	900336004	COLPENSIONES	1	$ 0	$ 0	$ 0	$ 227.800	$ 227.800
Subtotal Pensión		1	1	$ 0	$ 0	$ 0	$ 227.800	$ 227.800
14-23	860011153	POSITIVA	1	$ 0	$ 0	$ 0	$ 7.500	$ 7.500
Subtotal ARL		1	1	$ 0	$ 0	$ 0	$ 7.500	$ 7.500
CCF39	890200106	CAJASAN	1	$ 0	$ 0	$ 0	$ 57.000	$ 57.000
Subtotal CCF		1	1	$ 0	$ 0	$ 0	$ 57.000	$ 57.000
PASENA	899999034	SENA	1	$ 0	$ 0	$ 0	$ 28.500	$ 28.500
PAICBF	899999239	ICBF	1	$ 0	$ 0	$ 0	$ 42.800	$ 42.800
			Total a pagar	$ 0	$ 0	$ 0	$ 541.600	$ 541.600

FECHA DE PAGO DEL SIGUIENTE MES:	09/01/2026

FUNDACION NACIONAL DE AGROECOLOGOS DE COLOMBIA
NIT 900.354.735-
FCA EL PARAISO VEREDA LA LAGUNA
Tel: 3115191431
Los Santos - Colombia
saberagroecologico@gmail.com

Factura electrónica de venta
No. FE 44

Señores	CASA DE LA CULTURA PIEDRA DEL SOL		
NIT	800.219.006-8	**Teléfono**	(607) 3153537330 - Ext. 000
Dirección	CARRERA 33 195-71	**Ciudad**	Floridablanca - Colombia

Fecha y hora Factura	
Generación	04/12/2025, 18:27
Expedición	04/12/2025, 18:27
Vencimiento	04/12/2025

Ítem	Descripción	Cantidad	Vr. Total
1	volantes	1,000.00	350,000.00
2	ALQUILER DE SONIDO	8.00	2,400,000.00
3	Diseño de impresion de de encuestas	160.00	48,800.00
4	Intervencion Escenica	32.00	4,800,000.00
5	animacion musical	8.00	2,960,000.00
6	Coordinador logistico	1.00	1,440,000.00

Total items: 6

Valor en Letras:
Once millones novecientos noventa y ocho mil ochocientos pesos m/cte

Forma de pago:
Contado

Medio de pago:
Desembolso Crédito plus (CCD+) - Transferencia $ 11,998,800.00

Total Bruto	11,322,016.80
IVA 19%	676,783.20
IVA 0%	0.00
Total a Pagar	**11,998,800.00**

Observaciones:

Orden de entrega: - **Fecha:**

A esta factura de venta aplican las normas relativas a la letra de cambio (artículo 5 Ley 1231 de 2008). Con esta el Comprador declara haber recibido real y materialmente las mercancías o prestación de servicios descritos en este título - Valor. **Número Autorización Electrónica 18764085657221 aprobado en 20241218 prefijo FE desde el número 37 al 48 Vigencia: 12 Meses**
- Actividad Económica 9499 Actividades de otras asociaciones n.c.p. Tarifa 0
CUFE: 03681014d7558d2d295226af11f121b12233276fbe24013ce97cfae25e2ccbfa7a27a068953733b13c9f3b4503b32bad

Fabricante Software y Proveedor tecnológico: Siigo SAS - Nit 830.048.145-8. Nombre Software: Siigo Nube. Firma electrónica: ver en el XML