

República de Colombia  
Departamento del Cauca  
Municipio de Puerto Tejada  
Plano Predial

**COORDENADAS**

PUNTO	ESTE	NORTE
1	4619880.81	1916089.94
2	4619926.4	1916103.71
3	4619927.57	1916098.93
4	4619889.63	1916087.82
5	4619884.04	1916086.19
6	4619881.6	1916087.36
--	--	--
--	--	--
--	--	--
--	--	--
--	--	--
--	--	--
--	--	--

**INFORMACION DEL PREDIO**

POSEEDOR: AMPARO GONZÁLEZ  
COD\_ANTERIOR: 19573010000410017000  
COD\_FORMALIZACION: 19573010000410017000  
DIRECCION: K 19 # 23 - 47  
AREA TERRENO: 221.95 m<sup>2</sup>  
UBICACION: Casco urbano Principal  
FUENTE: Base IGAC (Feb/2025)  
Verificación Julio de 2025

REALIZÓ: ING. IVAN DARIO ROJAS  
MP. 25335172107 CND

**UBICACION:**



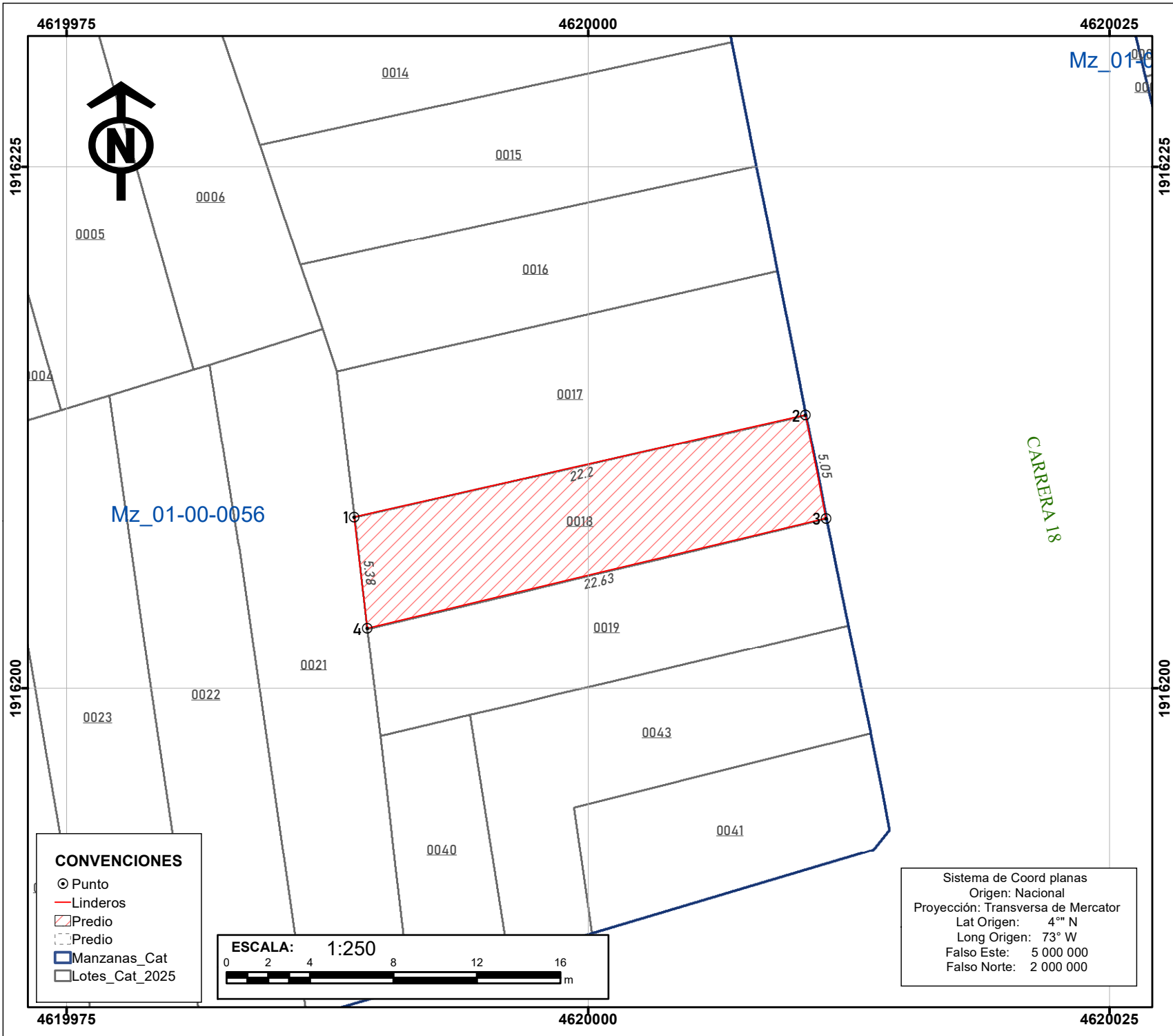

República de Colombia  
Departamento del Cauca  
Municipio de Puerto Tejada  
Plano Predial

COORDENADAS

PUNTO	ESTE	NORTE
1	4619988.77	1916208.22
2	4620010.42	1916213.11
3	4620011.41	1916208.15
4	4619989.41	1916202.87
--	--	--
--	--	--
--	--	--
--	--	--
--	--	--
--	--	--
--	--	--
--	--	--
--	--	--

INFORMACION DEL PREDIO

POSEEDOR: SONIA MARIA LARRAHONDO GONZALEZ  
COD\_ANTERIOR: 19573010000560018000  
COD\_FORMALIZACION: 19573010000560018000  
DIRECCION: K 18 24 17 19  
AREA TERRENO: 116.55 m<sup>2</sup>  
UBICACION: Casco urbano Principal  
FUENTE: Base IGAC (Feb/2025)  
Verificación Julio de 2025

REALIZÓ: ING. IVAN DARIO ROJAS  
MP. 25335172107 CND

UBICACION:

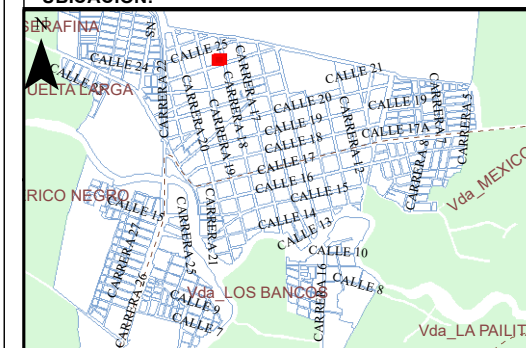





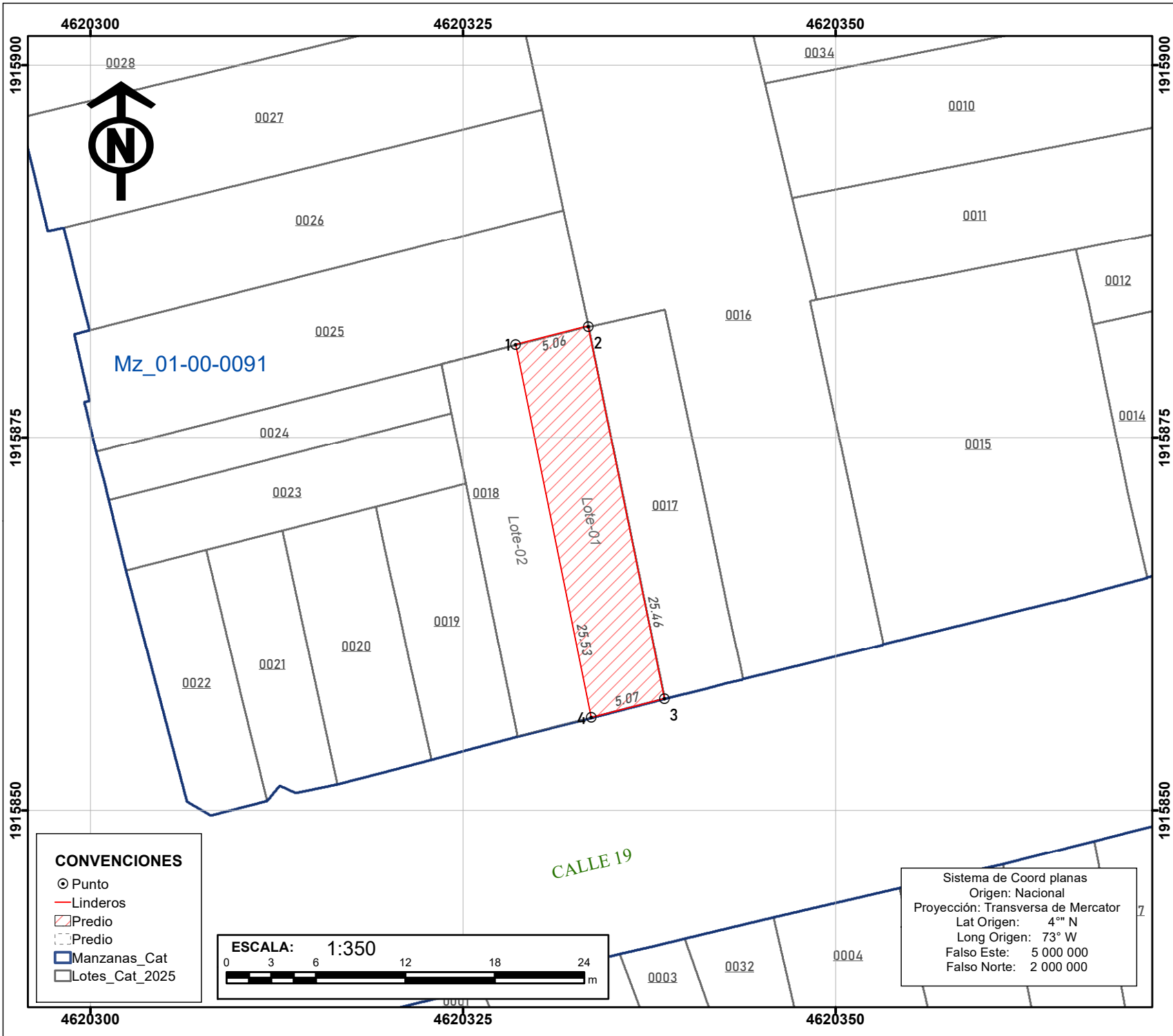

República de Colombia  
Departamento del Cauca  
Municipio de Puerto Tejada  
Plano Predial

COORDENADAS

PUNTO	ESTE	NORTE
1	4620328.52	1915881.27
2	4620333.38	1915882.45
3	4620338.5	1915857.5
4	4620333.59	1915856.25
--	--	--
--	--	--
--	--	--
--	--	--
--	--	--
--	--	--
--	--	--
--	--	--
--	--	--

INFORMACION DEL PREDIO

POSEEDOR: Evelio Lucumi Peña  
COD\_ANTERIOR:  
COD\_FORMALIZACION: 19573010000910018000\_Lote-01  
DIRECCION: C 19 # 15 - 50  
AREA TERRENO: 128.39 m<sup>2</sup>  
UBICACION: Casco urbano Principal  
FUENTE: Base IGAC (Feb/2025)  
Verificación Julio de 2025

REALIZÓ: ING. IVAN DARIO ROJAS  
MP. 25335172107 CND

UBICACION:

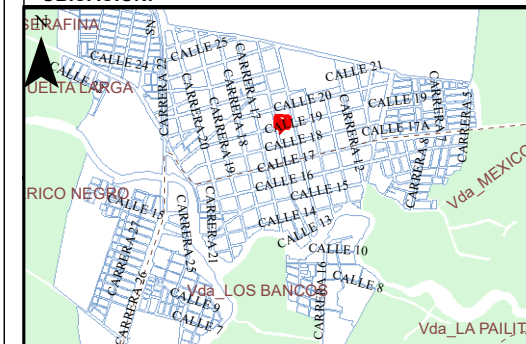



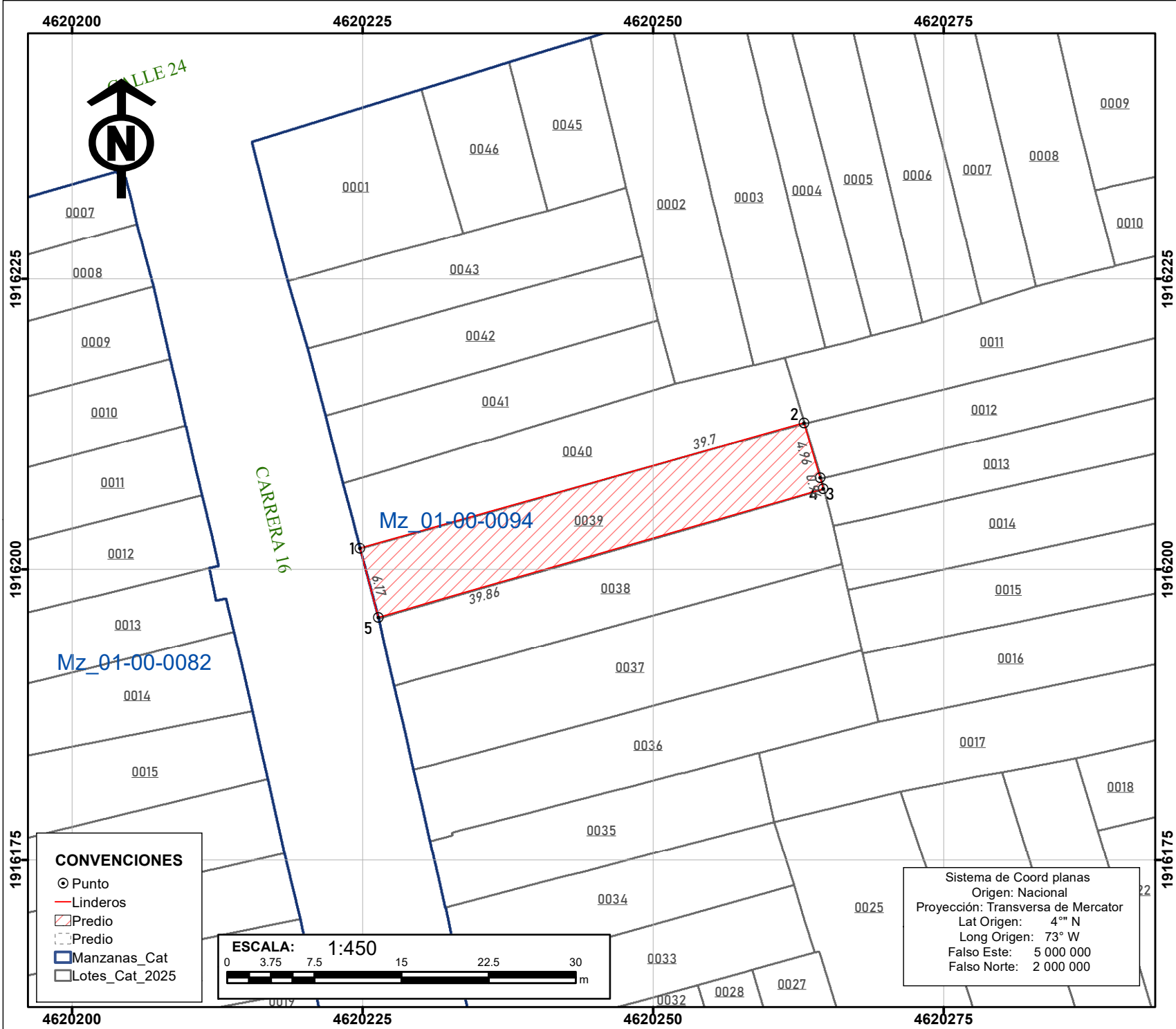

República de Colombia  
Departamento del Cauca  
Municipio de Puerto Tejada  
Plano Predial

COORDENADAS

PUNTO	ESTE	NORTE
1	4620224.76	1916201.83
2	4620262.97	1916212.6
3	4620264.38	1916207.85
4	4620264.63	1916206.93
5	4620226.33	1916195.86
--	--	--
--	--	--
--	--	--
--	--	--
--	--	--
--	--	--
--	--	--
--	--	--
--	--	--

INFORMACION DEL PREDIO

POSEEDOR: CLARA INES MIRANDA CAMBINDO  
COD\_ANTERIOR: 19573010000940039000  
COD\_FORMALIZACION: 19573010000940039000  
DIRECCION: K 16 # 23 - 68  
AREA TERRENO: 240.37 m<sup>2</sup>  
UBICACION: Casco urbano Principal  
FUENTE: Base IGAC (Feb/2025)  
Verificación Julio de 2025

REALIZÓ: ING. IVAN DARIO ROJAS  
MP. 25335172107 CND

UBICACION:

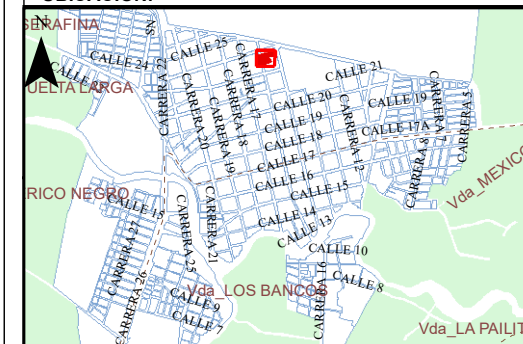

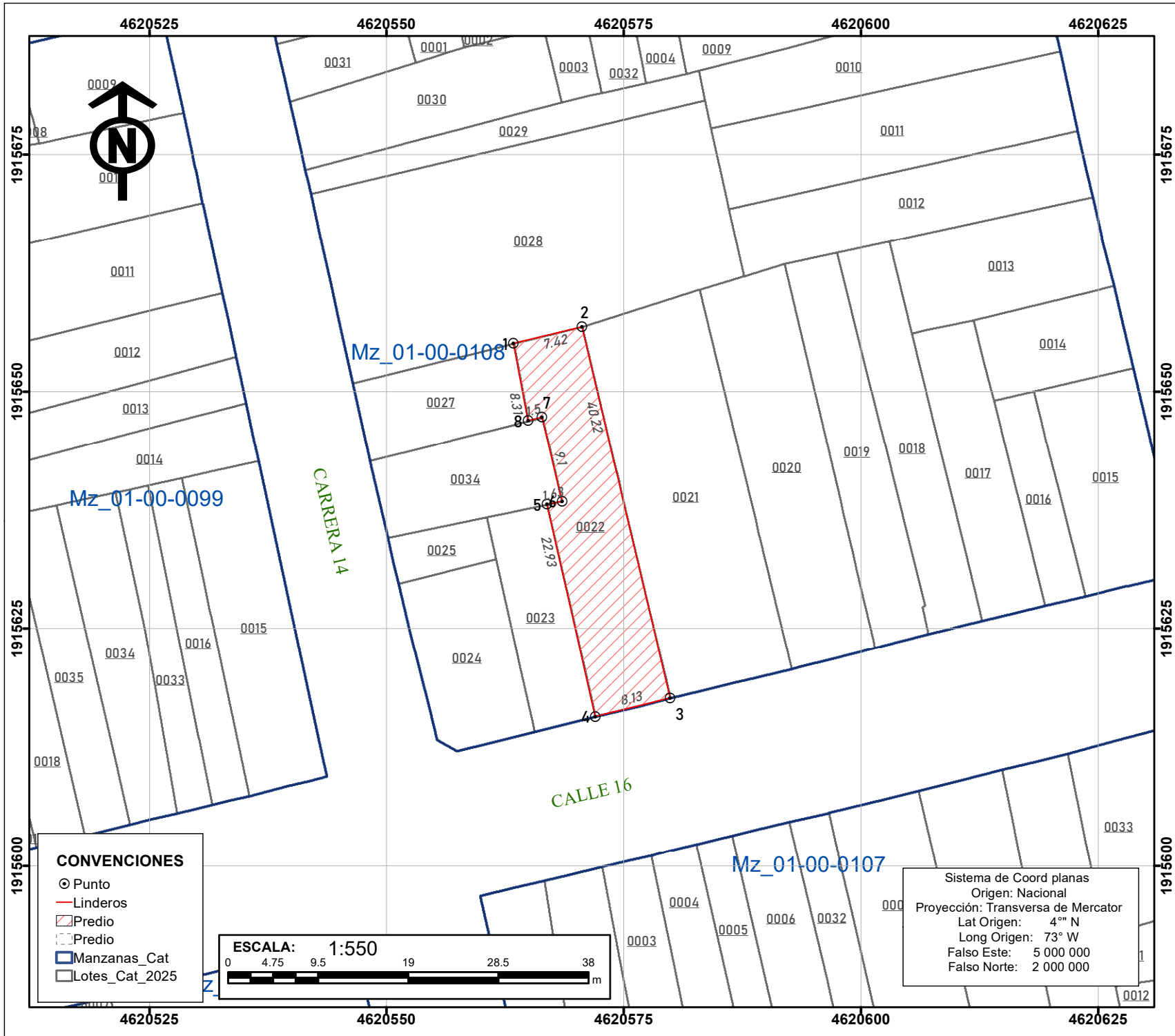

República de Colombia  
Departamento del Cauca  
Municipio de Puerto Tejada  
Plano Predial

**COORDENADAS**

PUNTO	ESTE	NORTE
1	4620563.36	1915655.09
2	4620570.58	1915656.82
3	4620579.87	1915617.69
4	4620571.97	1915615.75
5	4620566.89	1915638.11
6	4620568.48	1915638.44
7	4620566.35	1915647.29
8	4620564.9	1915646.92
--	--	--
--	--	--
--	--	--
--	--	--
--	--	--

**INFORMACION DEL PREDIO**

POSEEDOR: DORYS VILLEGAS VIDAL  
COD\_ANTERIOR: 19573010001080022000  
COD\_FORMALIZACION: 19573010001080022000  
DIRECCION: C 16 13 62  
AREA TERRENO: 303.86 m<sup>2</sup>  
UBICACION: Casco urbano Principal  
FUENTE: Base IGAC (Feb/2025)  
Verificación Julio de 2025

REALIZÓ: ING. IVAN DARIO ROJAS  
MP. 25335172107 CND

**UBICACION:**

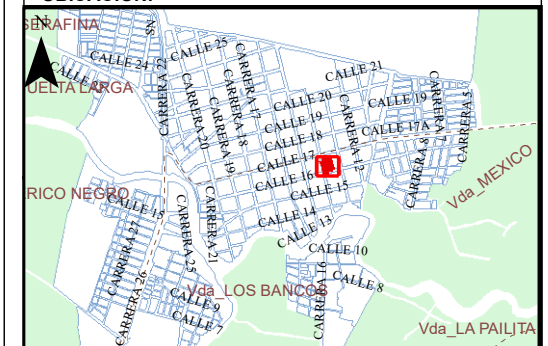

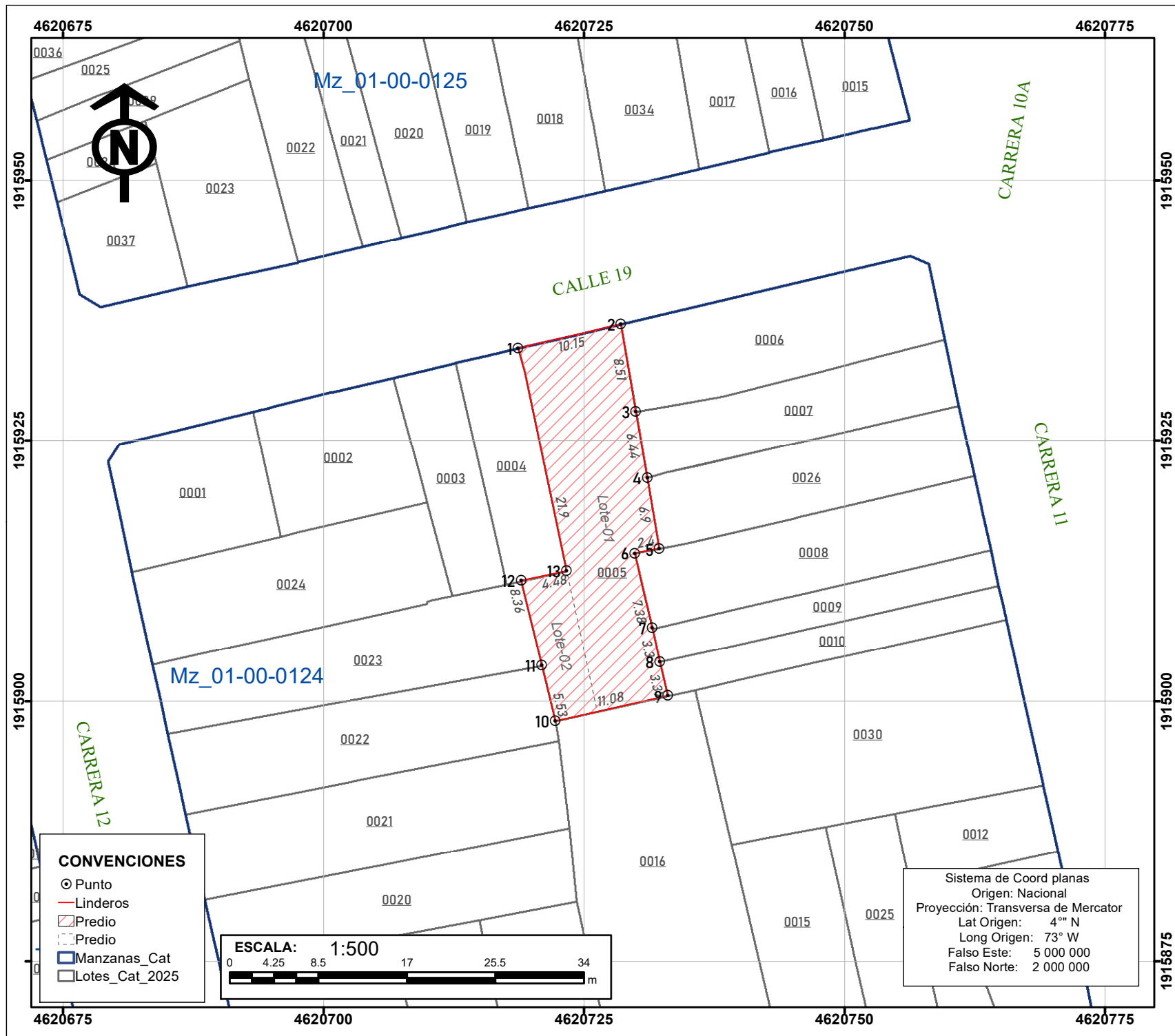

República de Colombia  
Departamento del Cauca  
Municipio de Puerto Tejada  
Plano Predial

COORDENADAS

PUNTO	ESTE	NORTE
1	4620718.63	1915933.89
2	4620728.52	1915936.19
3	4620729.95	1915927.8
4	4620731.04	1915921.46
5	4620732.2	1915914.65
6	4620729.84	1915914.19
7	4620731.51	1915907
8	4620732.26	1915903.79
9	4620733.03	1915900.5
10	4620722.22	1915898.07
11	4620720.91	1915903.44
12	4620718.94	1915911.56
13	4620723.32	1915912.5

INFORMACION DEL PREDIO

POSEEDOR: PREDIO DE MAYOR EXTENSIÓN  
COD\_ANTERIOR: 19573010001240005000  
COD\_FORMALIZACION: 19573010001240005000  
DIRECCION: C 19 # 11 - 33  
AREA TERRENO: 363.61 m²  
UBICACION: Casco urbano Principal  
FUENTE: Base IGAC (Feb/2025)  
Verificación Julio de 2025

REALIZÓ: ING. IVAN DARIO ROJAS  
MP. 25335172107 CND

UBICACION:

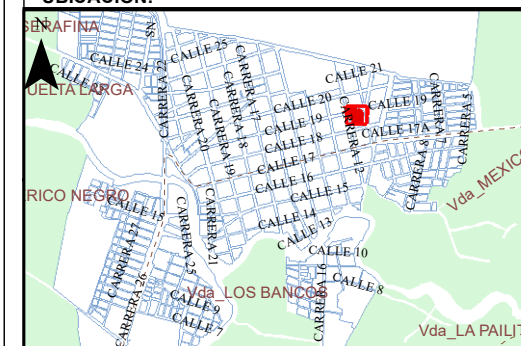

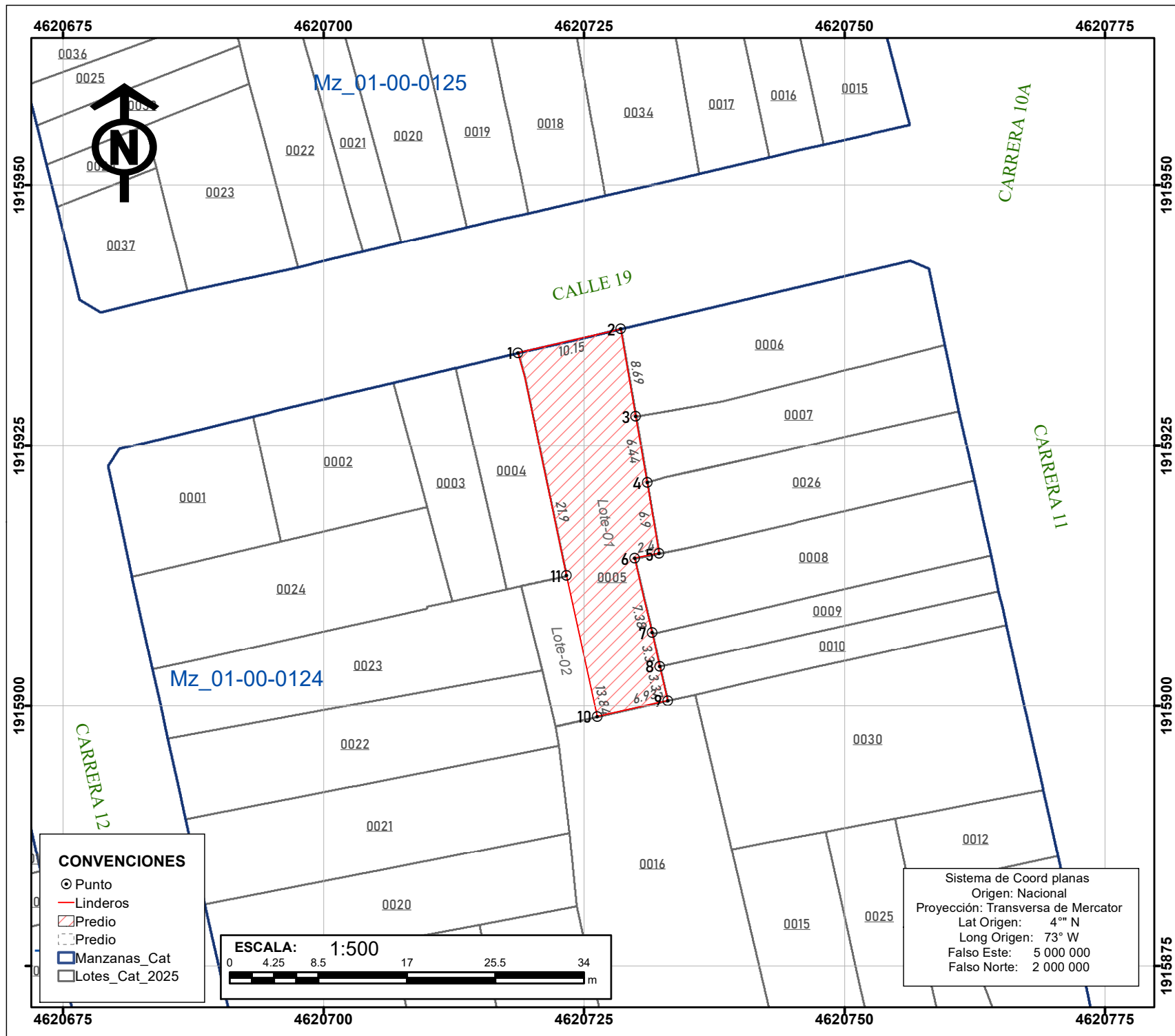

República de Colombia  
Departamento del Cauca  
Municipio de Puerto Tejada  
Plano Predial

COORDENADAS

PUNTO	ESTE	NORTE
1	4620718.63	1915933.89
2	4620728.52	1915936.19
3	4620729.95	1915927.8
4	4620731.04	1915921.46
5	4620732.2	1915914.65
6	4620729.84	1915914.19
7	4620731.51	1915907
8	4620732.26	1915903.79
9	4620733.03	1915900.5
10	4620726.26	1915898.98
11	4620723.32	1915912.5
--	--	--
--	--	--

INFORMACION DEL PREDIO

POSEEDOR: N/R  
COD\_ANTERIOR: Lote-01  
COD\_FORMALIZACION: 19573010001240005000\_Lote-01  
DIRECCION: C 19 # 11 - 33  
AREA TERRENO: 303.81 m<sup>2</sup>  
UBICACION: Casco urbano Principal  
FUENTE: Base IGAC (Feb/2025)  
Verificación Julio de 2025

REALIZÓ: ING. IVAN DARIO ROJAS  
MP. 25335172107 CND

UBICACION:

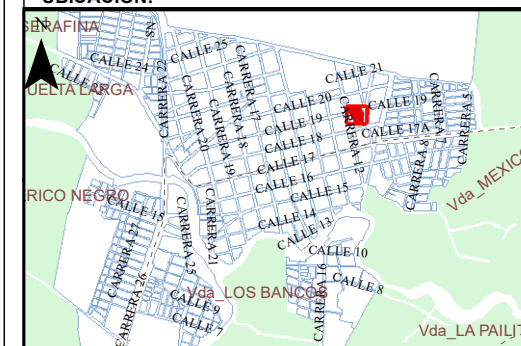

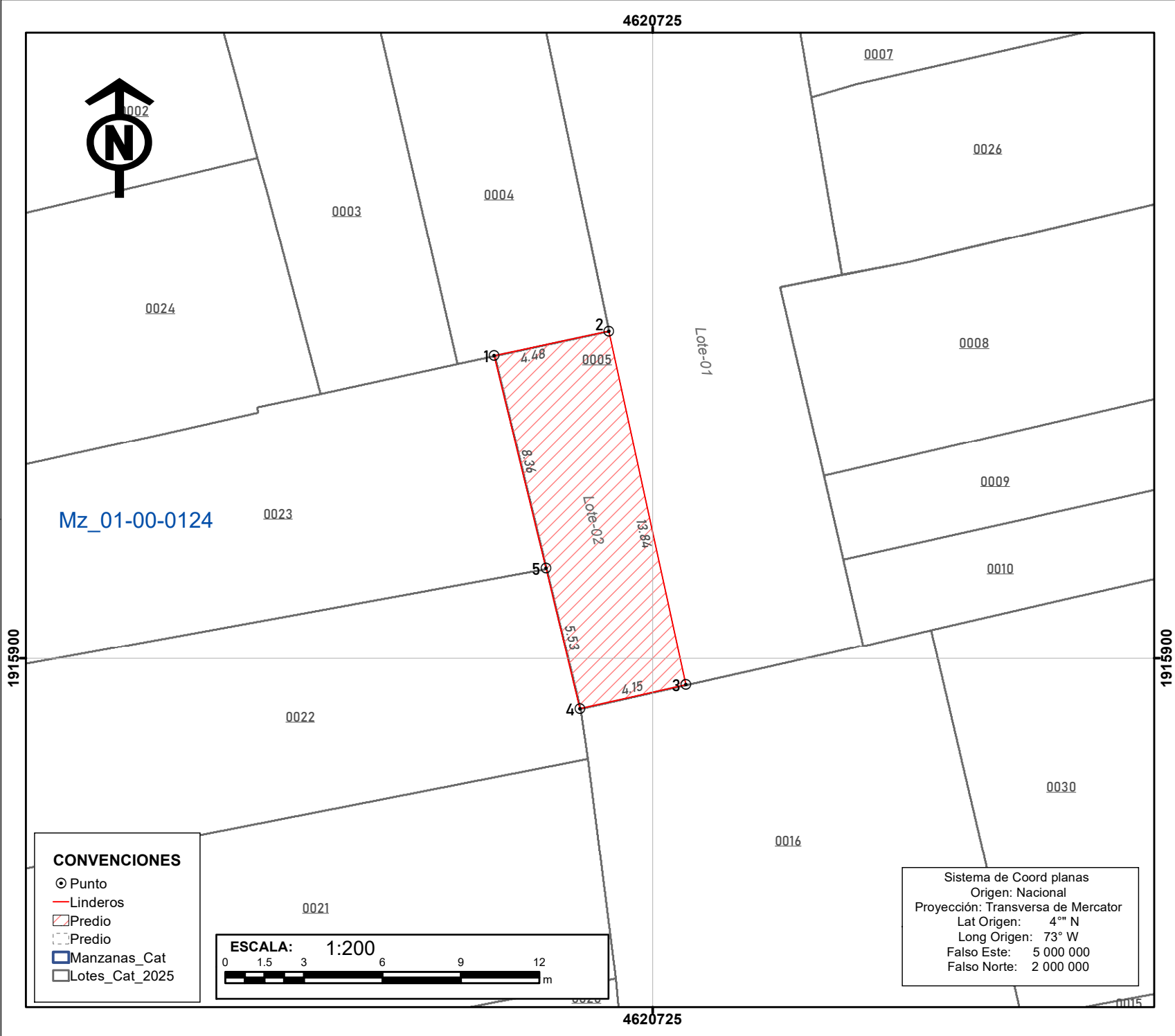

4620725

0015

Mz\_01



0016

Mz\_01-00-0126

0017

CARRERA 11

0019

0020

0018

#### CONVENCIONES

- ⊙ Punto
- Linderos
- ▨ Predio
- ▤ Predio
- ▭ Manzanas\_Cat
- ▭ Lotes\_Cat\_2025

ESCALA: 1:150

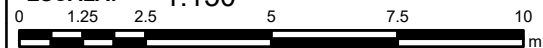

4620725

Sistema de Coord planas  
Origen: Nacional  
Proyección: Transversa de Mercator  
Lat Origen: 4° N  
Long Origen: 73° W  
Falso Este: 5 000 000  
Falso Norte: 2 000 000



República de Colombia  
Departamento del Cauca  
Municipio de Puerto Tejada  
Plano Predial

#### COORDENADAS

PUNTO	ESTE	NORTE
1	4620721.09	1916060.51
2	4620731.4	1916062.43
3	4620733.02	1916055.02
4	4620722.8	1916052.54
--	--	--
--	--	--
--	--	--
--	--	--
--	--	--
--	--	--
--	--	--
--	--	--
--	--	--

#### INFORMACION DEL PREDIO

POSEEDOR: JORGE MINA

COD\_ANTERIOR: 19573010001260017000

COD\_FORMALIZACION: 19573010001260017000

DIRECCION: K 11 # 20 - 27

AREA TERRENO: 82.6 m²

UBICACION: Casco urbano Principal

FUENTE: Base IGAC (Feb/2025)  
Verificación Julio de 2025

REALIZÓ: ING. IVAN DARIO ROJAS  
MP. 25335172107 CND

#### UBICACION:



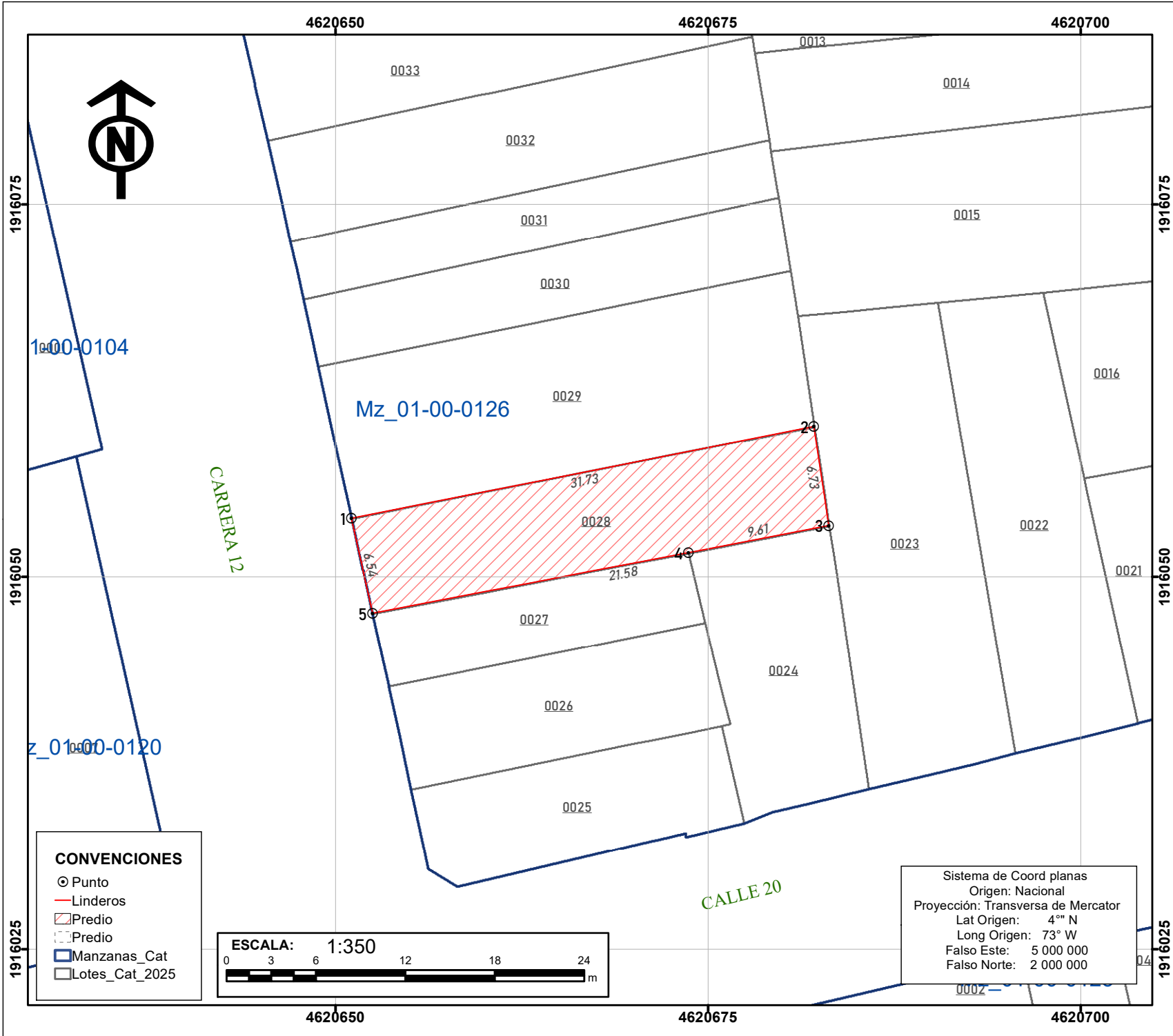

República de Colombia  
Departamento del Cauca  
Municipio de Puerto Tejada  
Plano Predial

**COORDENADAS**

PUNTO	ESTE	NORTE
1	4620651.05	1916053.93
2	4620682.1	1916060.08
3	4620683.1	1916053.43
4	4620673.66	1916051.62
5	4620652.47	1916047.55
--	--	--
--	--	--
--	--	--
--	--	--
--	--	--
--	--	--
--	--	--
--	--	--

**INFORMACION DEL PREDIO**

POSEEDOR: CARLINA REYES  
COD\_ANTERIOR: 19573010001260028000  
COD\_FORMALIZACION: 19573010001260028000  
DIRECCION: K 12 # 20 - 22  
AREA TERRENO: 208.26 m<sup>2</sup>  
UBICACION: Casco urbano Principal  
FUENTE: Base IGAC (Feb/2025)  
Verificación Julio de 2025

REALIZÓ: ING. IVAN DARIO ROJAS  
MP. 25335172107 CND

**UBICACION:**



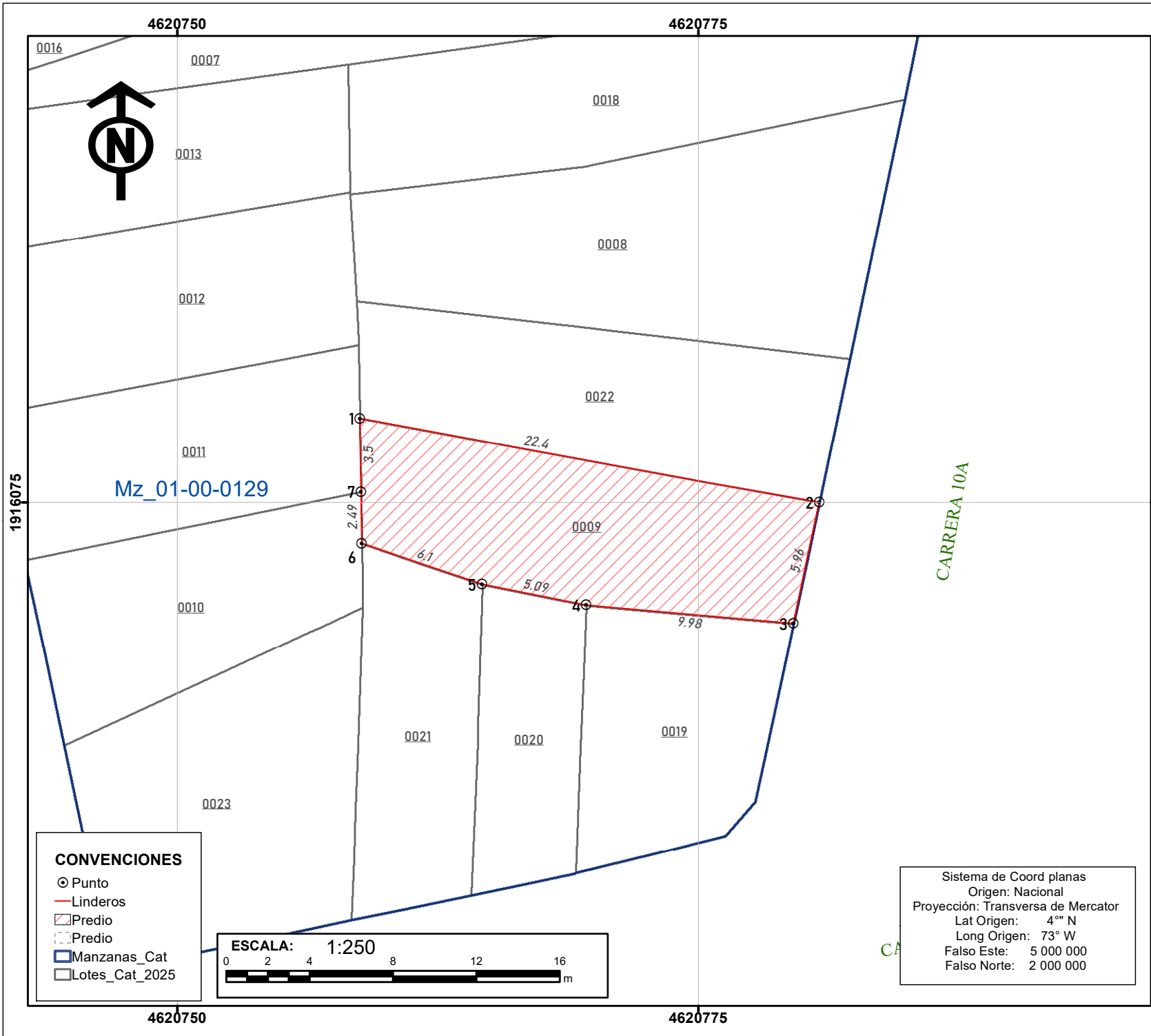

República de Colombia  
Departamento del Cauca  
Municipio de Puerto Tejada  
Plano Predial

**COORDENADAS**

PUNTO	ESTE	NORTE
1	4620758.75	1916079.02
2	4620780.79	1916075.02
3	4620779.55	1916069.19
4	4620769.61	1916070.07
5	4620764.61	1916071.07
6	4620758.84	1916073.04
7	4620758.8	1916075.53
--	--	--
--	--	--
--	--	--
--	--	--
--	--	--
--	--	--

**INFORMACION DEL PREDIO**

POSEEDOR: YANERI MINA UMAÑA  
COD\_ANTERIOR: 19573010001290009000  
COD\_FORMALIZACION: 19573010001290009000  
DIRECCION: K 10A 20 13  
AREA TERRENO: 140.04 m<sup>2</sup>  
UBICACION: Casco urbano Principal  
FUENTE: Base IGAC (Feb/2025)  
Verificación Julio de 2025

REALIZÓ: ING. IVAN DARIO ROJAS  
MP. 25335172107 CND

**UBICACION:**



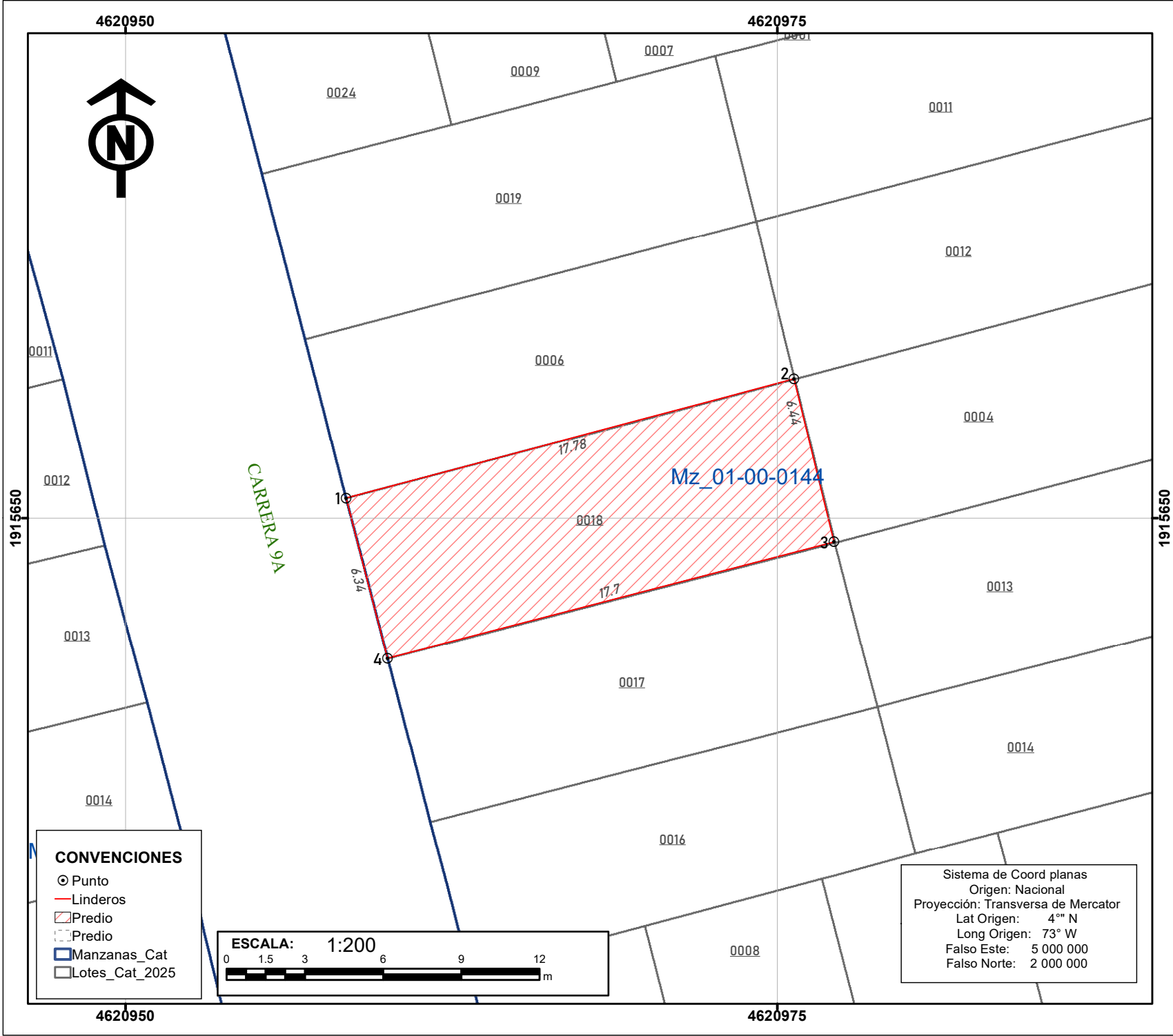

República de Colombia  
Departamento del Cauca  
Municipio de Puerto Tejada  
Plano Predial

COORDENADAS

PUNTO	ESTE	NORTE
1	4620958.45	1915650.76
2	4620975.64	1915655.34
3	4620977.18	1915649.08
4	4620960.05	1915644.62
--	--	--
--	--	--
--	--	--
--	--	--
--	--	--
--	--	--
--	--	--
--	--	--

INFORMACION DEL PREDIO

POSEEDOR: MARIA AMALIA GOMEZ  
COD\_ANTERIOR: 19573010001440018000  
COD\_FORMALIZACION: 19573010001440018000  
DIRECCION: K 9 15C 44  
AREA TERRENO: 113.41 m²  
UBICACION: Casco urbano Principal  
FUENTE: Base IGAC (Feb/2025)  
Verificación Julio de 2025

REALIZÓ: ING. IVAN DARIO ROJAS  
MP. 25335172107 CND

UBICACION:

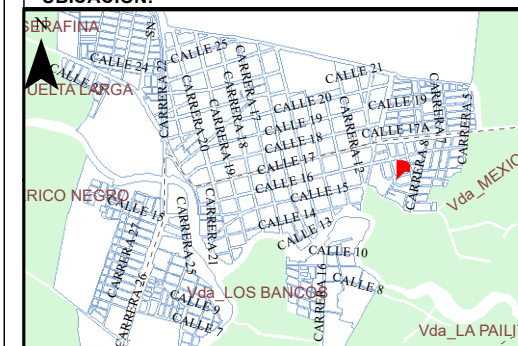



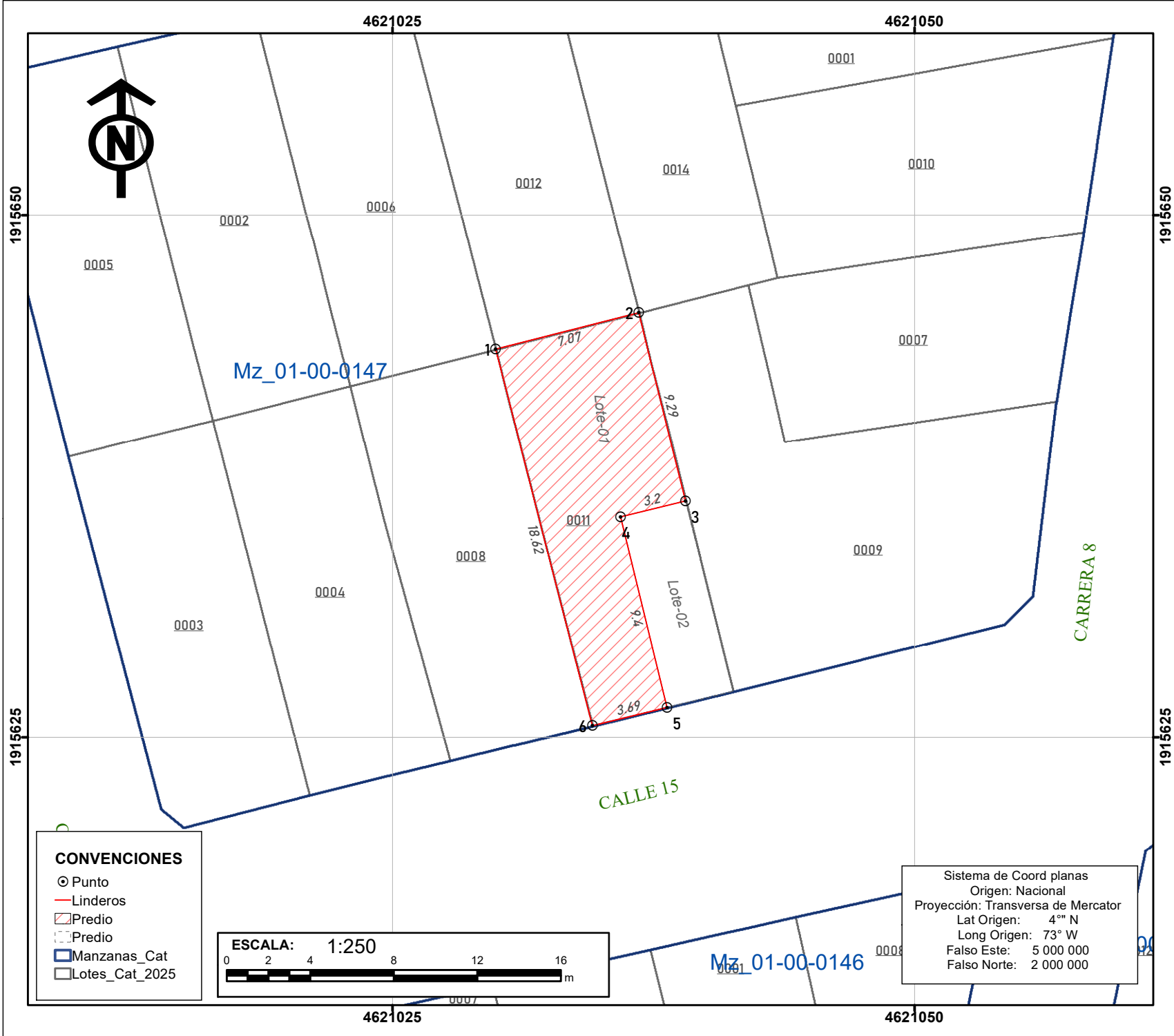

República de Colombia  
Departamento del Cauca  
Municipio de Puerto Tejada  
Plano Predial

COORDENADAS

PUNTO	ESTE	NORTE
1	4621029.94	1915643.59
2	4621036.79	1915645.33
3	4621039.03	1915636.32
4	4621035.93	1915635.56
5	4621038.15	1915626.43
6	4621034.57	1915625.55
--	--	--
--	--	--
--	--	--
--	--	--
--	--	--
--	--	--
--	--	--
--	--	--

INFORMACION DEL PREDIO

POSEEDOR: NELSON MOLINA  
COD\_ANTERIOR:  
COD\_FORMALIZACION: 19573010001470011000\_Lote-01  
DIRECCION: C 15 9 18  
AREA TERRENO: 100.36 m<sup>2</sup>  
UBICACION: Casco urbano Principal  
FUENTE: Base IGAC (Feb/2025)  
Verificación Julio de 2025

REALIZÓ: ING. IVAN DARIO ROJAS  
MP. 25335172107 CND

UBICACION:



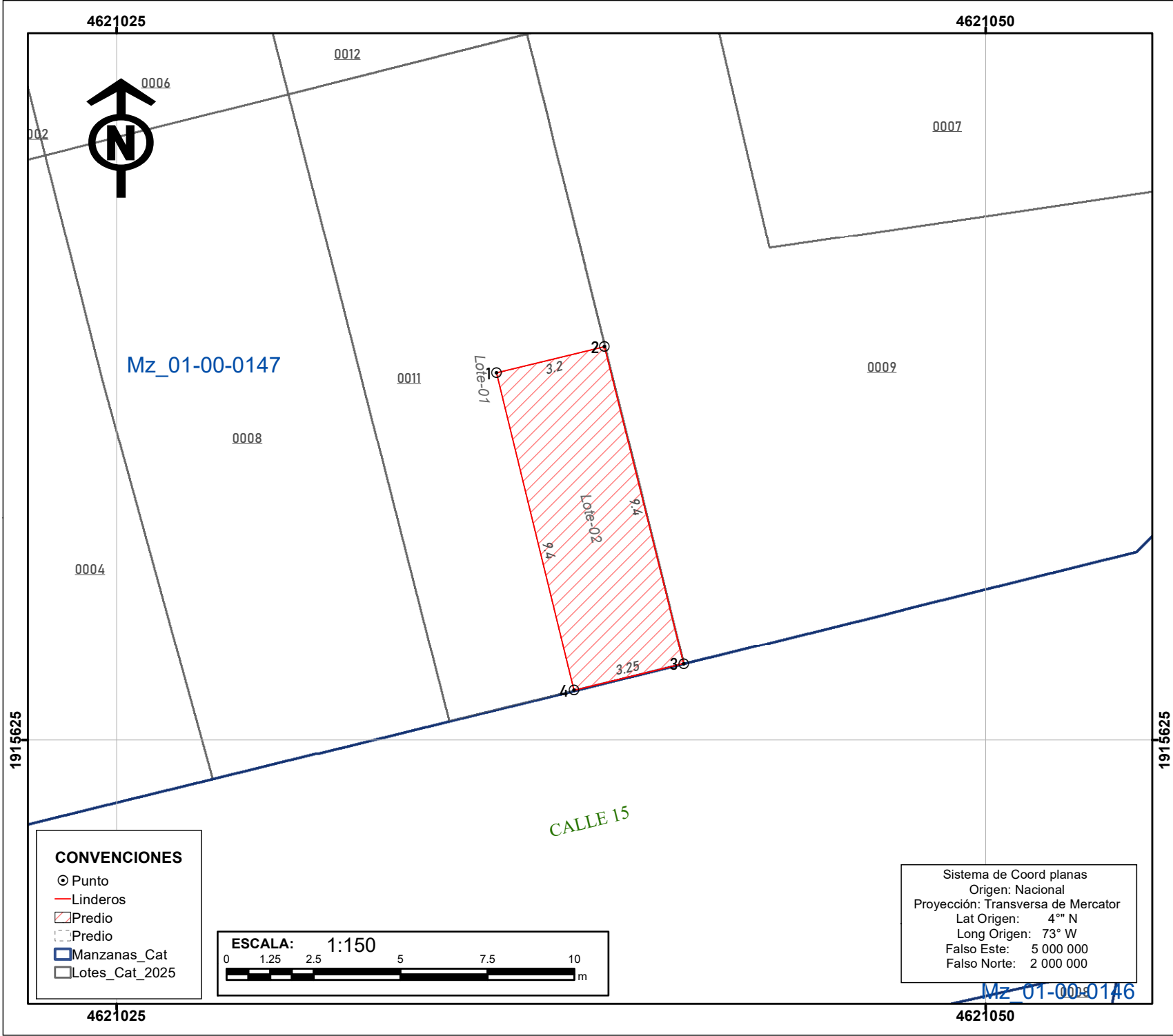

República de Colombia  
Departamento del Cauca  
Municipio de Puerto Tejada  
Plano Predial

**COORDENADAS**

PUNTO	ESTE	NORTE
1	4621035.93	1915635.56
2	4621039.03	1915636.32
3	4621041.31	1915627.2
4	4621038.15	1915626.43
--	--	--
--	--	--
--	--	--
--	--	--
--	--	--
--	--	--
--	--	--
--	--	--
--	--	--

**INFORMACION DEL PREDIO**

POSEEDOR: LARRY STEVEN MOLINA  
COD\_ANTERIOR:  
COD\_FORMALIZACION: 19573010001470011000\_Lote-02  
DIRECCION: C 15 9 18  
AREA TERRENO: 30.31 m²  
UBICACION: Casco urbano Principal  
FUENTE: Base IGAC (Feb/2025)  
Verificación Julio de 2025

REALIZÓ: ING. IVAN DARIO ROJAS  
MP. 25335172107 CND

**UBICACION:**

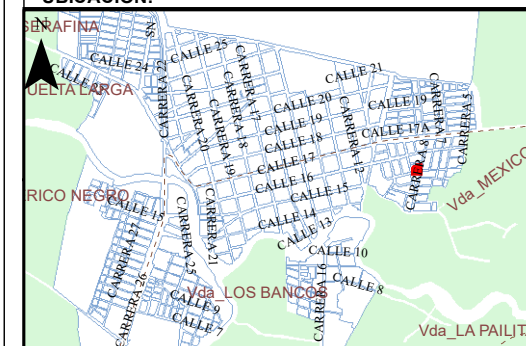



República de Colombia  
Departamento del Cauca  
Municipio de Puerto Tejada  
Plano Predial

COORDENADAS

PUNTO	ESTE	NORTE
1	4620649.71	1915045.58
2	4620664.83	1915042.77
3	4620658.59	1915015.1
4	4620655.65	1915014.59
5	4620652.25	1915032.35
6	4620650.53	1915032.59
--	--	--
--	--	--
--	--	--
--	--	--
--	--	--
--	--	--
--	--	--
--	--	--

INFORMACION DEL PREDIO

POSEEDOR: PREDIO DE MAYOR EXTENSIÓN  
COD\_ANTERIOR: 19573010001510004000  
COD\_FORMALIZACION: 19573010001510004000  
DIRECCION: C 8 # 14 - 91  
AREA TERRENO: 277.31 m²  
UBICACION: Casco urbano Principal  
FUENTE: Base IGAC (Feb/2025)  
Verificación Julio de 2025

REALIZÓ: ING. IVAN DARIO ROJAS  
MP. 25335172107 CND

UBICACION:



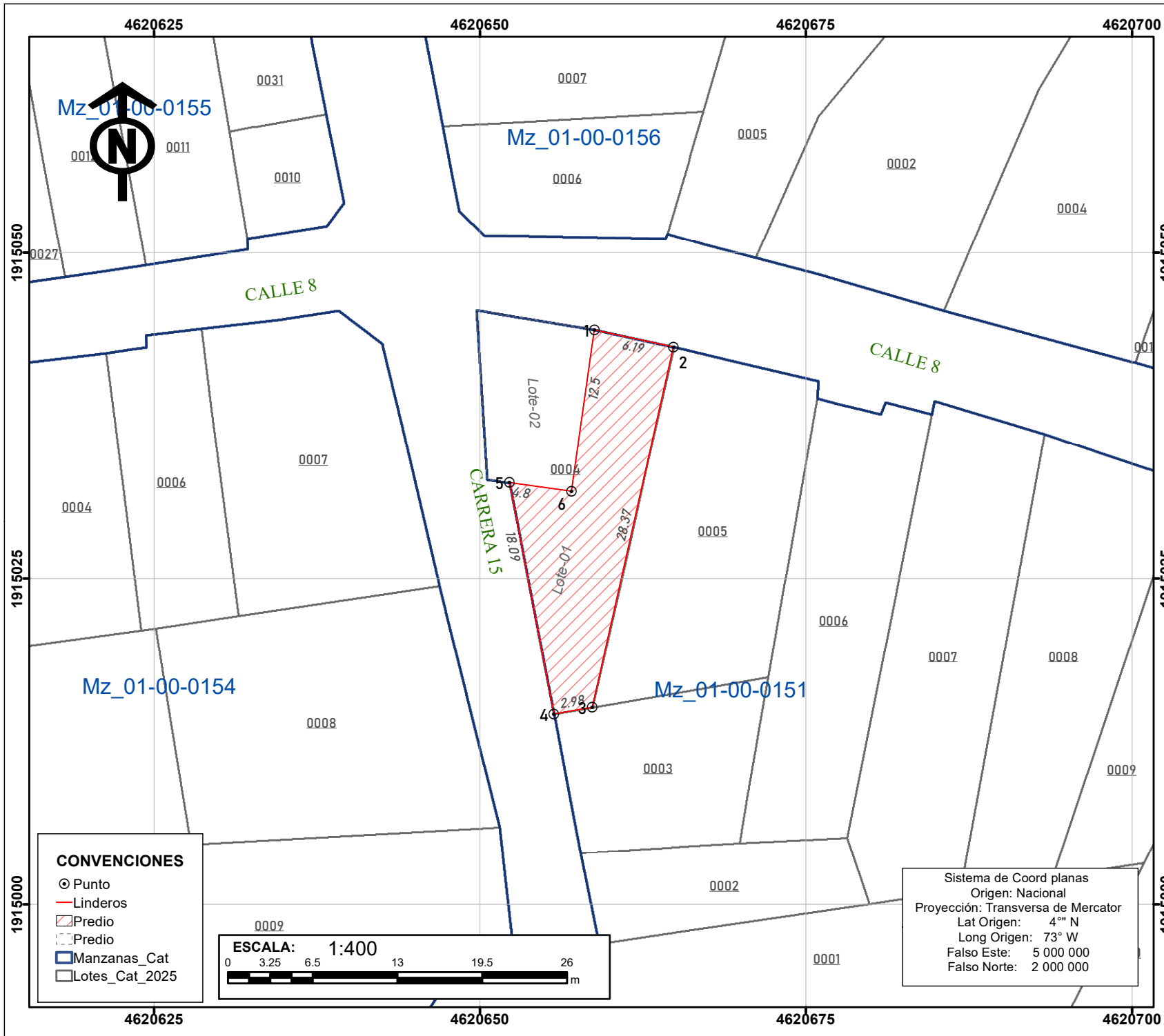

República de Colombia  
Departamento del Cauca  
Municipio de Puerto Tejada  
Plano Predial

COORDENADAS

PUNTO	ESTE	NORTE
1	4620658.77	1915044.07
2	4620664.83	1915042.77
3	4620658.59	1915015.1
4	4620655.65	1915014.59
5	4620652.25	1915032.35
6	4620657	1915031.69
--	--	--
--	--	--
--	--	--
--	--	--
--	--	--
--	--	--
--	--	--
--	--	--

INFORMACION DEL PREDIO

POSEEDOR: JOSE ANIBAL VILLEGAS  
COD\_ANTERIOR:  
COD\_FORMALIZACION: 19573010001510004000\_Lote-01  
DIRECCION: C 8 # 14 - 09  
AREA TERRENO: 178.3 m<sup>2</sup>  
UBICACION: Casco urbano Principal  
FUENTE: Base IGAC (Feb/2025)  
Verificación Julio de 2025

REALIZÓ: ING. IVAN DARIO ROJAS  
MP. 25335172107 CND

UBICACION:



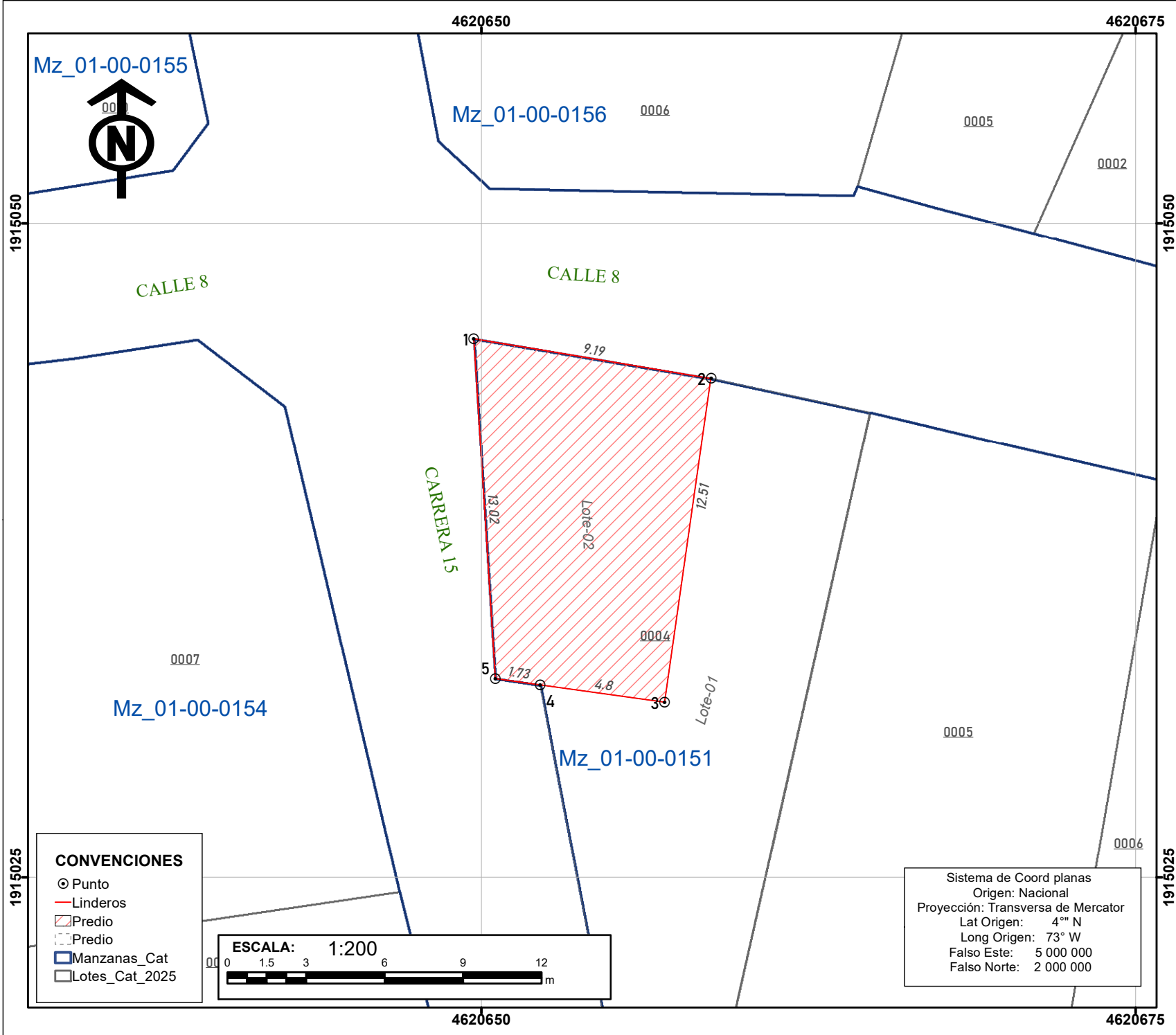

República de Colombia  
Departamento del Cauca  
Municipio de Puerto Tejada  
Plano Predial

COORDENADAS

PUNTO	ESTE	NORTE
1	4620649.71	1915045.58
2	4620658.77	1915044.07
3	4620657	1915031.69
4	4620652.25	1915032.35
5	4620650.53	1915032.59
--	--	--
--	--	--
--	--	--
--	--	--
--	--	--
--	--	--
--	--	--
--	--	--

INFORMACION DEL PREDIO

POSEEDOR: VIVIANA VILLEGAS VIDAL  
COD\_ANTERIOR:  
COD\_FORMALIZACION: 19573010001510004000\_Lote-02  
DIRECCION: C 8 # 14 - 91  
AREA TERRENO: 99.01 m²  
UBICACION: Casco urbano Principal  
FUENTE: Base IGAC (Feb/2025)  
Verificación Julio de 2025

REALIZÓ: ING. IVAN DARIO ROJAS  
MP. 25335172107 CND

UBICACION:

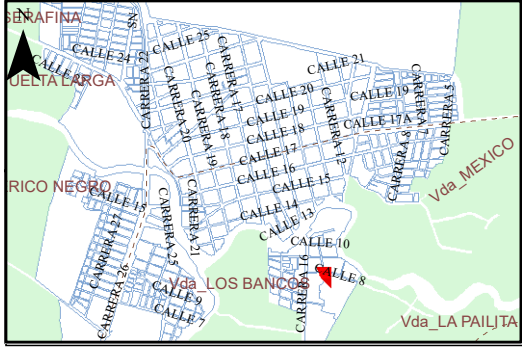

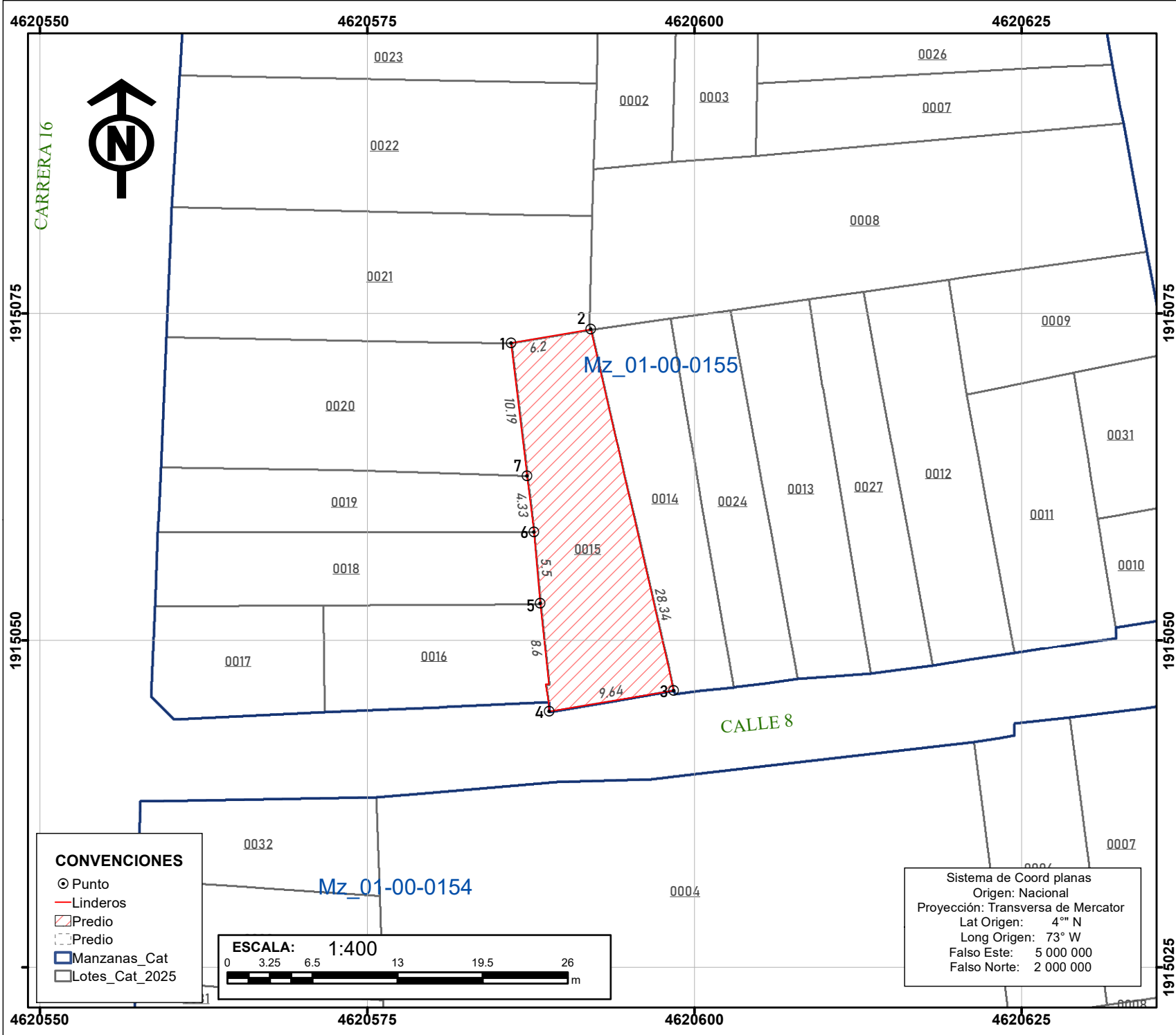

República de Colombia  
Departamento del Cauca  
Municipio de Puerto Tejada  
Plano Predial

COORDENADAS

PUNTO	ESTE	NORTE
1	4620585.97	1915072.73
2	4620592.08	1915073.79
3	4620598.41	1915046.17
4	4620588.9	1915044.55
5	4620588.21	1915052.84
6	4620587.73	1915058.32
7	4620587.2	1915062.61
--	--	--
--	--	--
--	--	--
--	--	--
--	--	--

INFORMACION DEL PREDIO

POSEEDOR: N/R  
COD\_ANTERIOR: 19573010001550015000  
COD\_FORMALIZACION: 19573010001550015000  
DIRECCION: C 8 # 15 - 48  
AREA TERRENO: 219.88 m²  
UBICACION: Casco urbano Principal  
FUENTE: Base IGAC (Feb/2025)  
Verificación Julio de 2025

REALIZÓ: ING. IVAN DARIO ROJAS  
MP. 25335172107 CND

UBICACION:



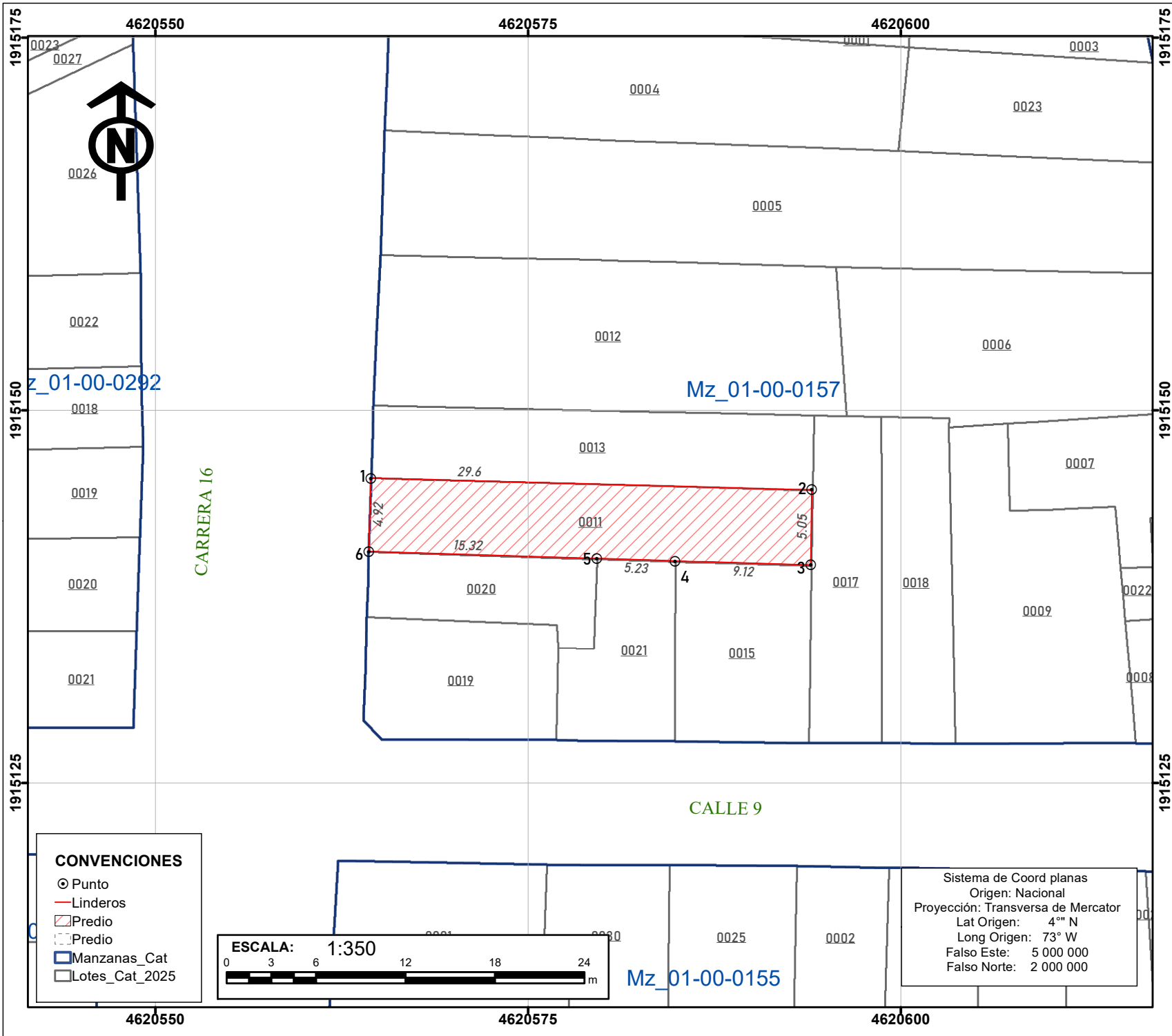

República de Colombia  
Departamento del Cauca  
Municipio de Puerto Tejada  
Plano Predial

COORDENADAS

PUNTO	ESTE	NORTE
1	4620564.44	1915145.45
2	4620594.02	1915144.66
3	4620593.95	1915139.61
4	4620584.83	1915139.89
5	4620579.6	1915140.06
6	4620564.29	1915140.53
--	--	--
--	--	--
--	--	--
--	--	--
--	--	--
--	--	--
--	--	--

INFORMACION DEL PREDIO

POSEEDOR: MAGDALENA RAMOS  
COD\_ANTERIOR: 19573010001570011000  
COD\_FORMALIZACION: 19573010001570011000  
DIRECCION: K 16 # 9 - 16  
AREA TERRENO: 147.77 m<sup>2</sup>  
UBICACION: Casco urbano Principal  
FUENTE: Base IGAC (Feb/2025)  
Verificación Julio de 2025

REALIZÓ: ING. IVAN DARIO ROJAS  
MP. 25335172107 CND

UBICACION:

