

República de Colombia  
Departamento del Cauca  
Municipio de Totoró  
Plano Predial

**COORDENADAS**

PUNTO	ESTE	NORTE
1	4621510.96	1836001.14
2	4621538.7	1836009.56
3	4621539.94	1836006.37
4	4621541.61	1836002.48
5	4621536.68	1835988.54
6	4621542.13	1835984.77
7	4621532.81	1835971.6
8	4621532.72	1835960.74
--	--	--
--	--	--
--	--	--
--	--	--
--	--	--

**INFORMACION DEL PREDIO**

POSEEDOR: PREDIO DE MAYOR EXTENSIÓN  
COD\_ANTERIOR: 19824010000010002000  
COD\_FORMALIZACION: 19824010000010002000  
DIRECCION: C 3 7 41  
AREA TERRENO: 732.07 m²  
UBICACION: Casco urbano Principal  
FUENTE: Base IGAC (Feb/2025)  
Verificación Julio de 2025

REALIZÓ: ING. IVAN DARIO ROJAS  
MP. 25335172107 CND

**UBICACION:**

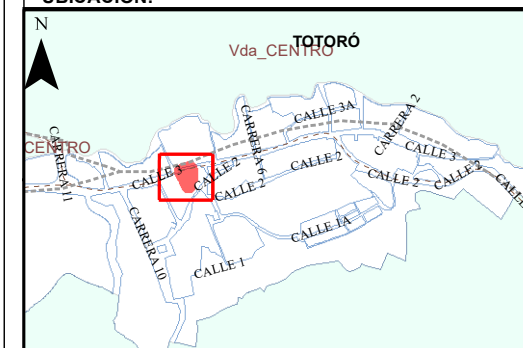

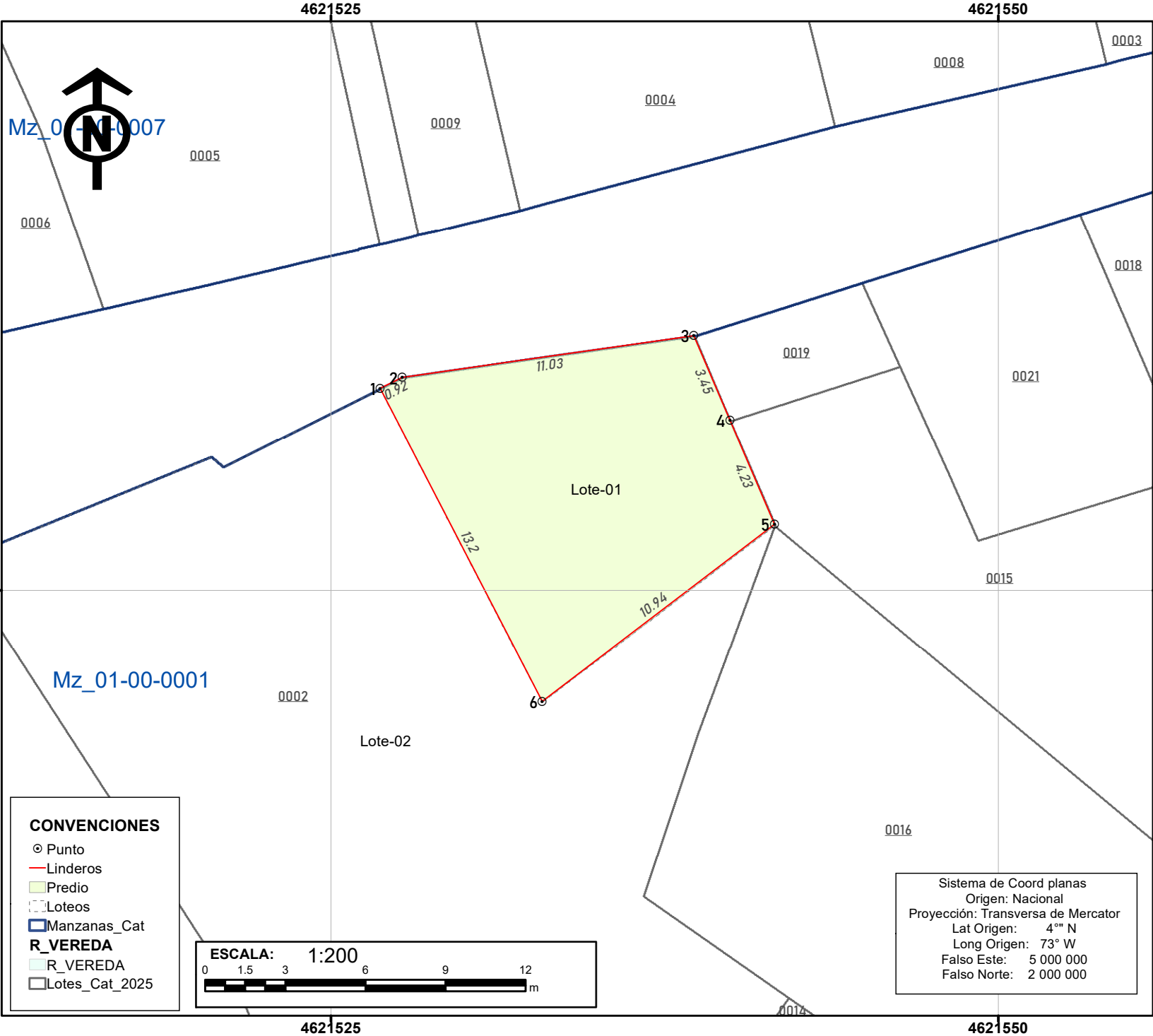

República de Colombia  
Departamento del Cauca  
Municipio de Totoró  
Plano Predial

**COORDENADAS**

PUNTO	ESTE	NORTE
1	4621526.85	1836007.57
2	4621527.67	1836007.98
3	4621538.59	1836009.55
4	4621539.94	1836006.37
5	4621541.61	1836002.48
6	4621532.91	1835995.84
--	--	--
--	--	--
--	--	--
--	--	--
--	--	--
--	--	--
--	--	--
--	--	--

**INFORMACION DEL PREDIO**

POSEEDOR: LISETH JHOANA MOCHA PARCO  
COD\_ANTERIOR: 19824010000010002000  
COD\_FORMALIZACION: 19824010000010002000\_Lote-01  
DIRECCION: C 3 7 41  
AREA TERRENO: 117.19 m²  
UBICACION: Casco urbano Principal  
FUENTE: Base IGAC (Feb/2025)  
Verificación Julio de 2025

REALIZÓ: ING. IVAN DARIO ROJAS  
MP. 25335172107 CND

**UBICACION:**



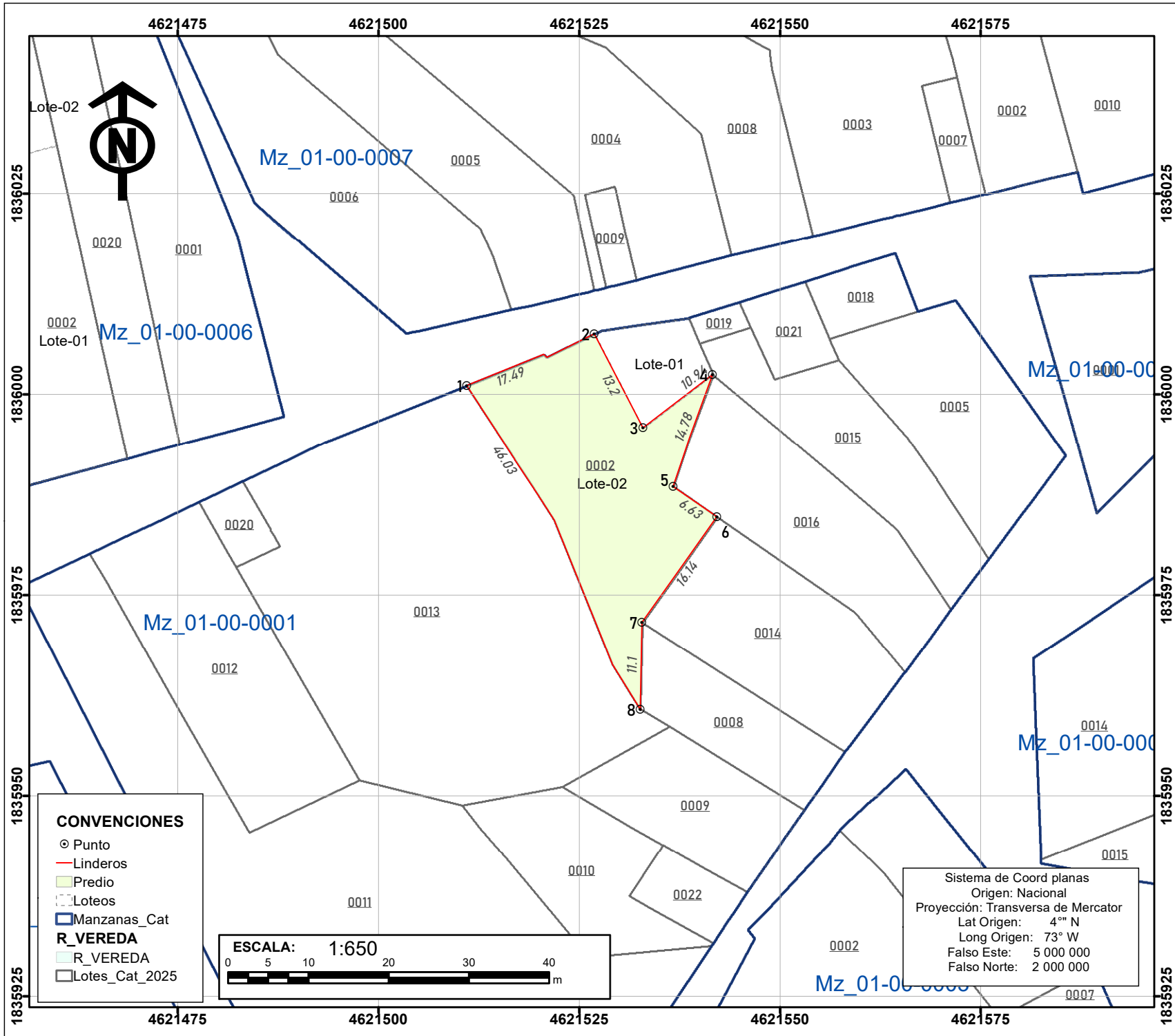

República de Colombia  
Departamento del Cauca  
Municipio de Totoro  
Plano Predial

**COORDENADAS**

PUNTO	ESTE	NORTE
1	4621510.96	1836001.14
2	4621526.85	1836007.57
3	4621532.91	1835995.84
4	4621541.61	1836002.48
5	4621536.68	1835988.54
6	4621542.13	1835984.77
7	4621532.81	1835971.6
8	4621532.59	1835960.73
--	--	--
--	--	--
--	--	--
--	--	--
--	--	--

**INFORMACION DEL PREDIO**

POSEEDOR: AREA RESTANTE - RONDA RIO  
COD\_ANTERIOR: 19824010000010002000  
COD\_FORMALIZACION: 19824010000010002000\_Lote-02  
DIRECCION: C 3 7 41  
AREA TERRENO: 614.89 m<sup>2</sup>  
UBICACION: Casco urbano Principal  
FUENTE: Base IGAC (Feb/2025)  
Verificación Julio de 2025

REALIZÓ: ING. IVAN DARIO ROJAS  
MP. 25335172107 CND

**UBICACION:**

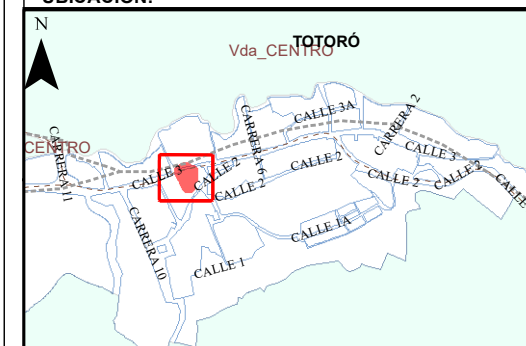

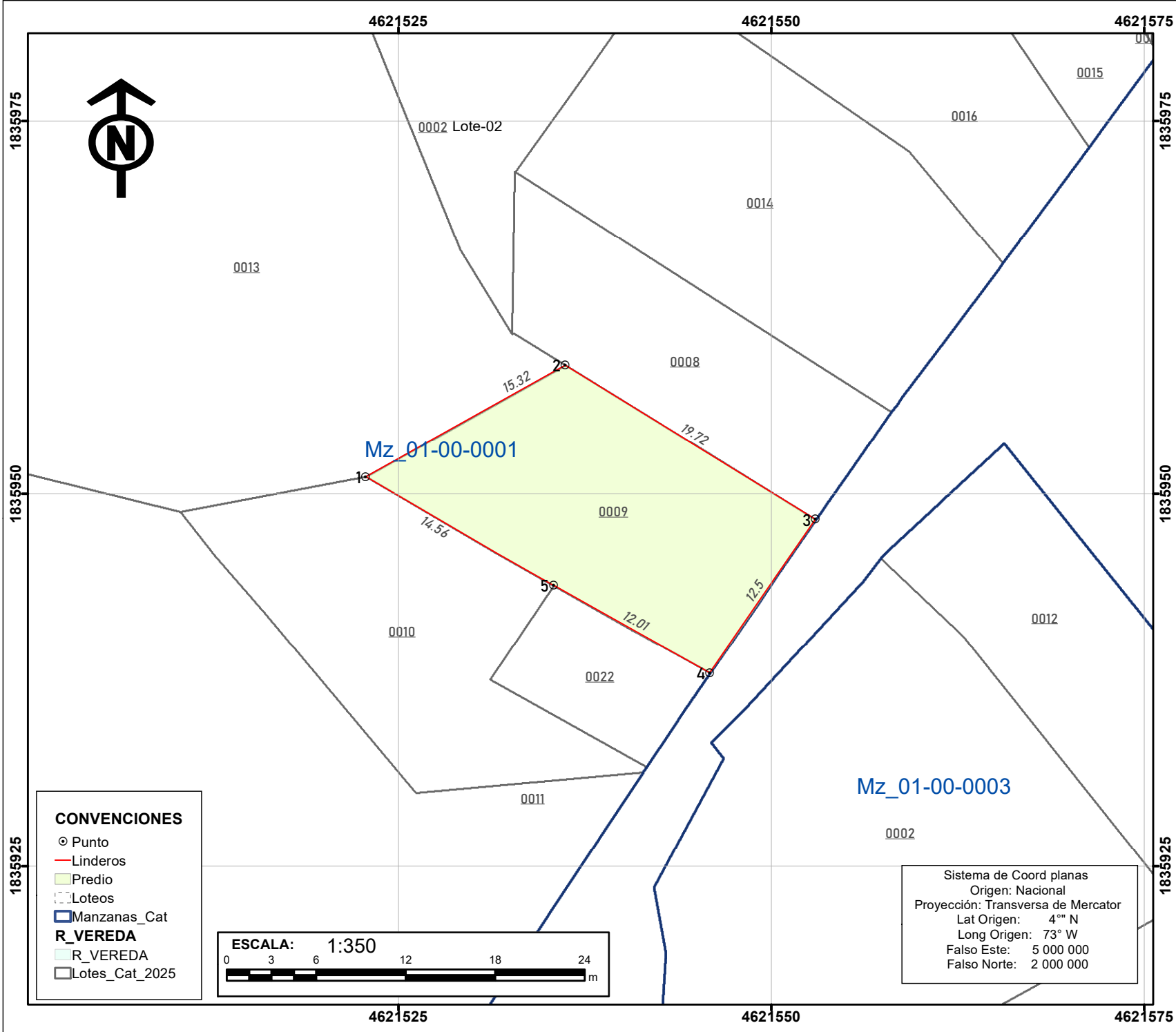

República de Colombia  
Departamento del Cauca  
Municipio de Totoró  
Plano Predial

#### COORDENADAS

PUNTO	ESTE	NORTE
1	4621522.79	1835951.14
2	4621536.17	1835958.62
3	4621552.95	1835948.27
4	4621545.87	1835937.98
5	4621535.39	1835943.84
--	--	--
--	--	--
--	--	--
--	--	--
--	--	--
--	--	--
--	--	--
--	--	--

#### INFORMACION DEL PREDIO

POSEEDOR: DAIRO RODRIGO ALMARIO CONEJO  
COD\_ANTERIOR: 19824010000010009000  
COD\_FORMALIZACION: 19824010000010009000  
DIRECCION: C 2 7 38 42  
AREA TERRENO: 298.91 m²  
UBICACION: Casco urbano Principal  
FUENTE: Base IGAC (Feb/2025)  
Verificación Julio de 2025

REALIZÓ: ING. IVAN DARIO ROJAS  
MP. 25335172107 CND

#### UBICACION:

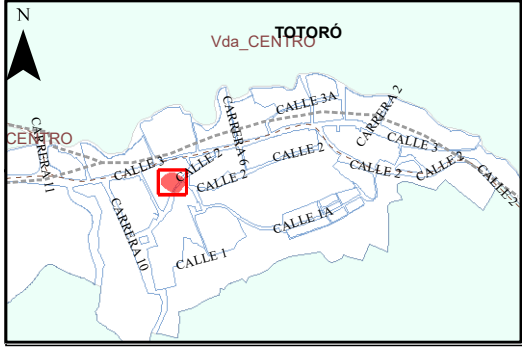

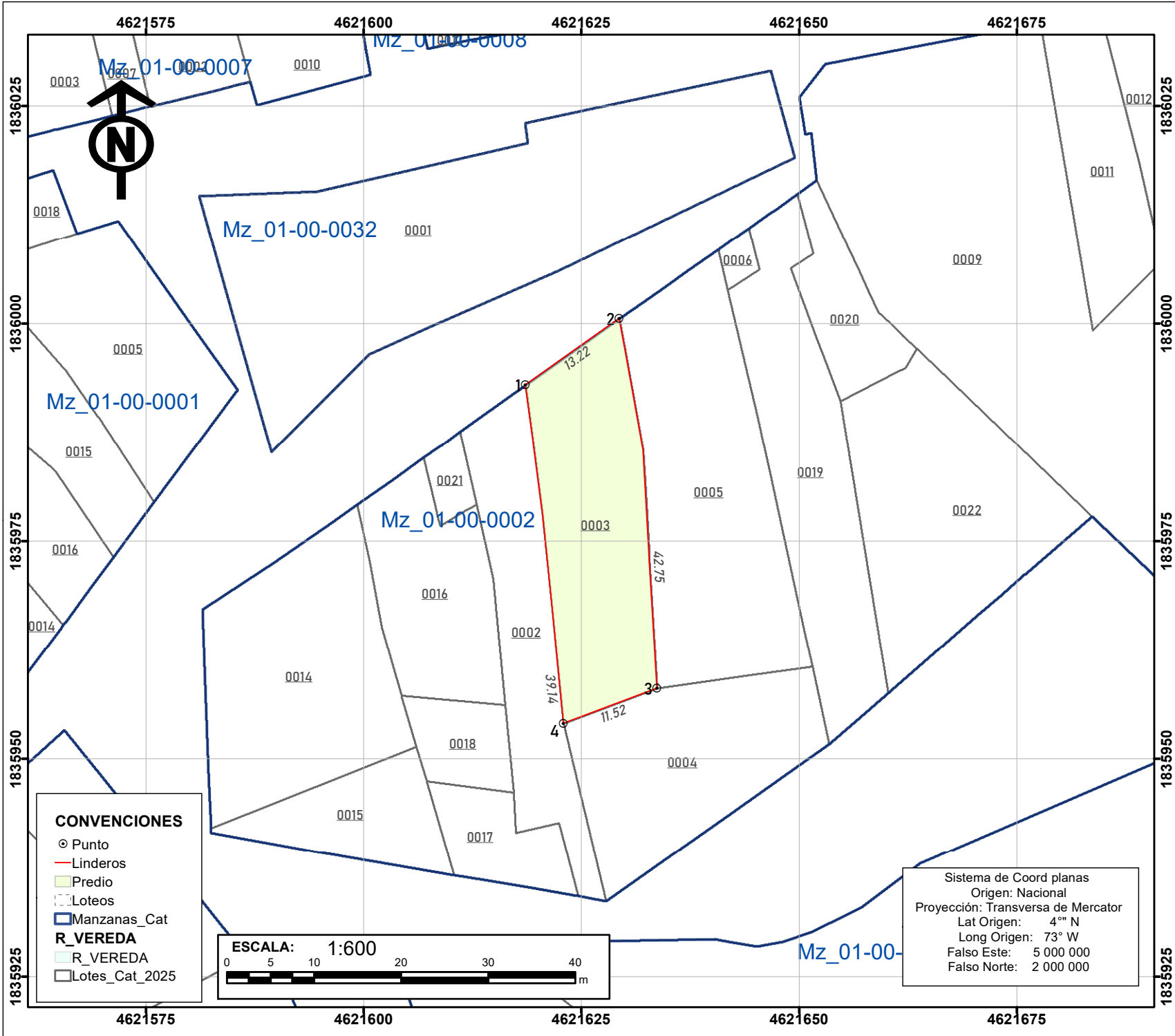

República de Colombia  
Departamento del Cauca  
Municipio de Totoró  
Plano Predial

**COORDENADAS**

PUNTO	ESTE	NORTE
1	4621618.53	1835992.95
2	4621629.33	1836000.59
3	4621633.67	1835958.13
4	4621622.93	1835954.06
--	--	--
--	--	--
--	--	--
--	--	--
--	--	--
--	--	--
--	--	--
--	--	--
--	--	--

**INFORMACION DEL PREDIO**

POSEEDOR: PIEDAD GALLEGU ZUÑIGA  
COD\_ANTERIOR: 19824010000020003000  
COD\_FORMALIZACION: 19824010000020003000  
DIRECCION: C 2 6A 37 41  
AREA TERRENO: 482.56 m²  
UBICACION: Casco urbano Principal  
FUENTE: Base IGAC (Feb/2025)  
Verificación Julio de 2025

REALIZÓ: ING. IVAN DARIO ROJAS  
MP. 25335172107 CND

**UBICACION:**

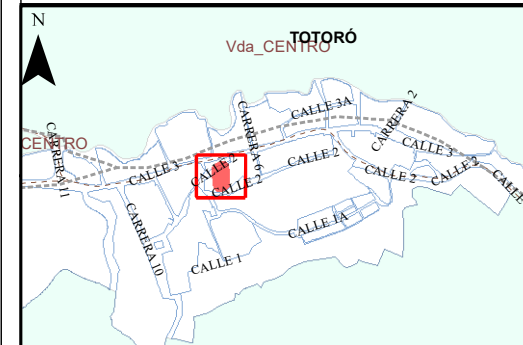

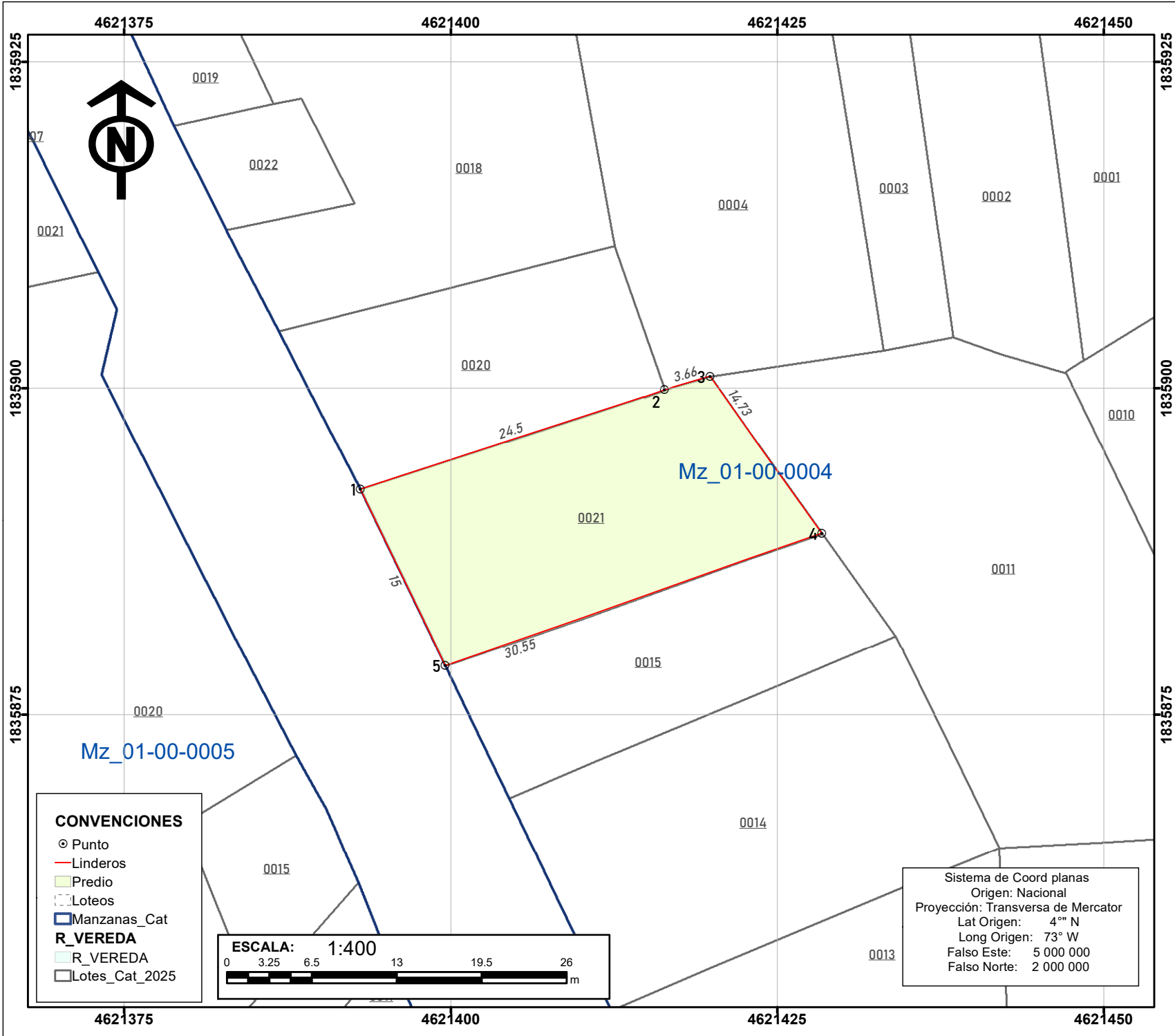

República de Colombia  
Departamento del Cauca  
Municipio de Totoró  
Plano Predial

#### COORDENADAS

PUNTO	ESTE	NORTE
1	4621393.07	1835892.26
2	4621416.36	1835899.85
3	4621419.85	1835900.9
4	4621428.39	1835888.9
5	4621399.58	1835878.75
--	--	--
--	--	--
--	--	--
--	--	--
--	--	--
--	--	--
--	--	--
--	--	--
--	--	--

#### INFORMACION DEL PREDIO

POSEEDOR: JEIDI NATHALI MUÑOZ GALEGO Y OTRO  
COD\_ANTERIOR: 19824010000040021000  
COD\_FORMALIZACION: 19824010000040021000  
DIRECCION: K 10 3 73  
AREA TERRENO: 426.56 m²  
UBICACION: Casco urbano Principal  
FUENTE: Base IGAC (Feb/2025)  
Verificación Julio de 2025

REALIZÓ: ING. IVAN DARIO ROJAS  
MP. 25335172107 CND

#### UBICACION:



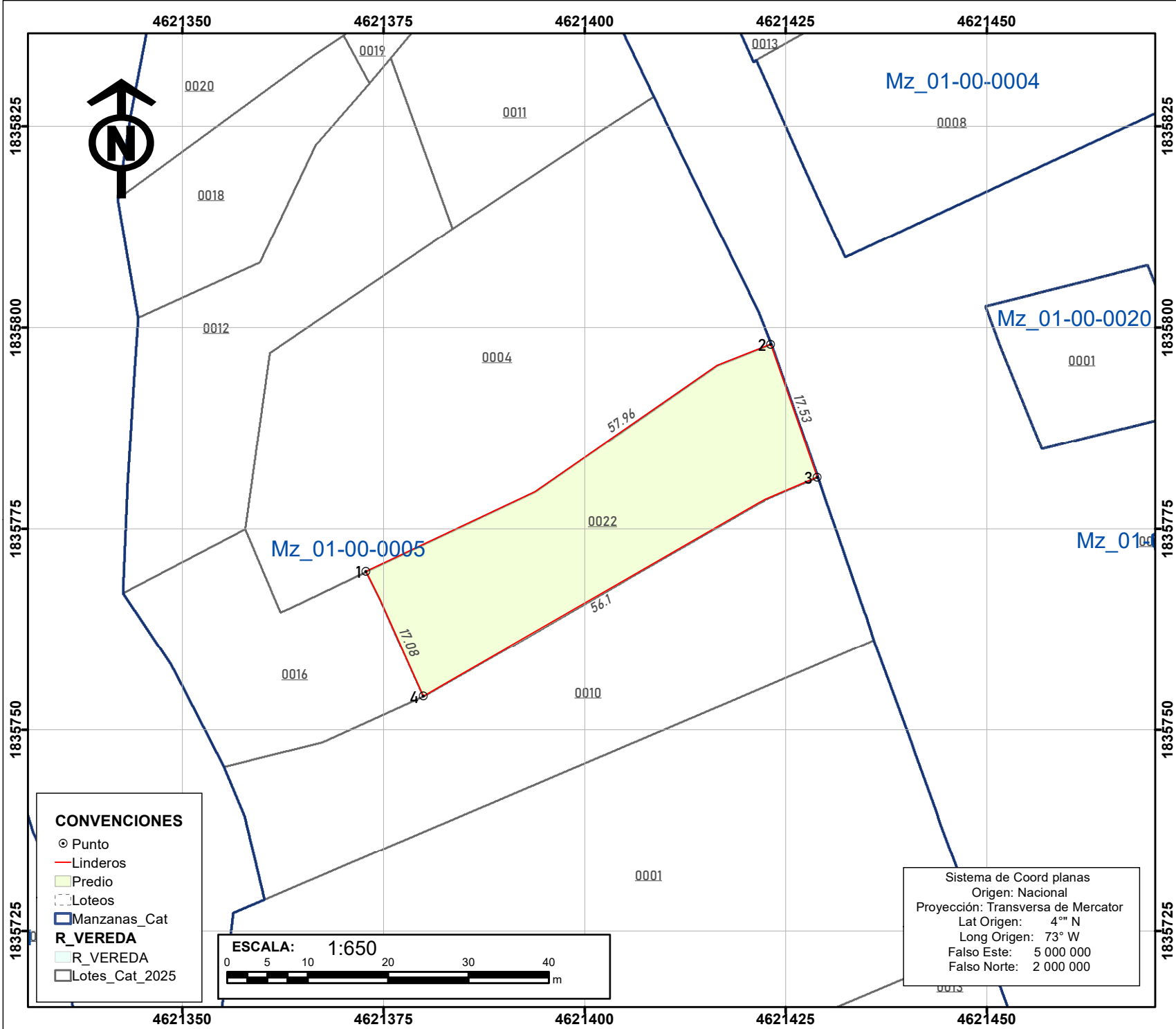

República de Colombia  
Departamento del Cauca  
Municipio de Totoró  
Plano Predial

COORDENADAS

PUNTO	ESTE	NORTE
1	4621372.79	1835769.68
2	4621423.11	1835797.93
3	4621428.91	1835781.39
4	4621379.92	1835754.16
--	--	--
--	--	--
--	--	--
--	--	--
--	--	--
--	--	--
--	--	--
--	--	--
--	--	--

INFORMACION DEL PREDIO

POSEEDOR: ESCUELA  
COD\_ANTERIOR: 19824010000050022000  
COD\_FORMALIZACION: 19824010000050022000  
DIRECCION: K 10 1A 09 27 29  
AREA TERRENO: 928.28 m²  
UBICACION: Casco urbano Principal  
FUENTE: Base IGAC (Feb/2025)  
Verificación Julio de 2025

REALIZÓ: ING. IVAN DARIO ROJAS  
MP. 25335172107 CND

UBICACION:

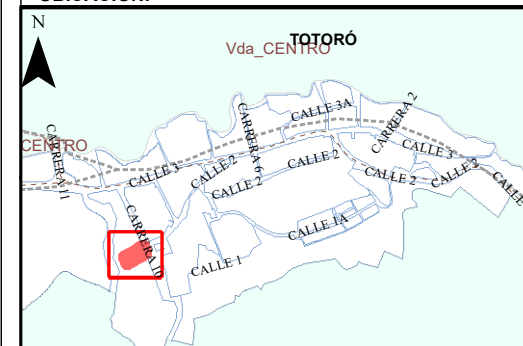

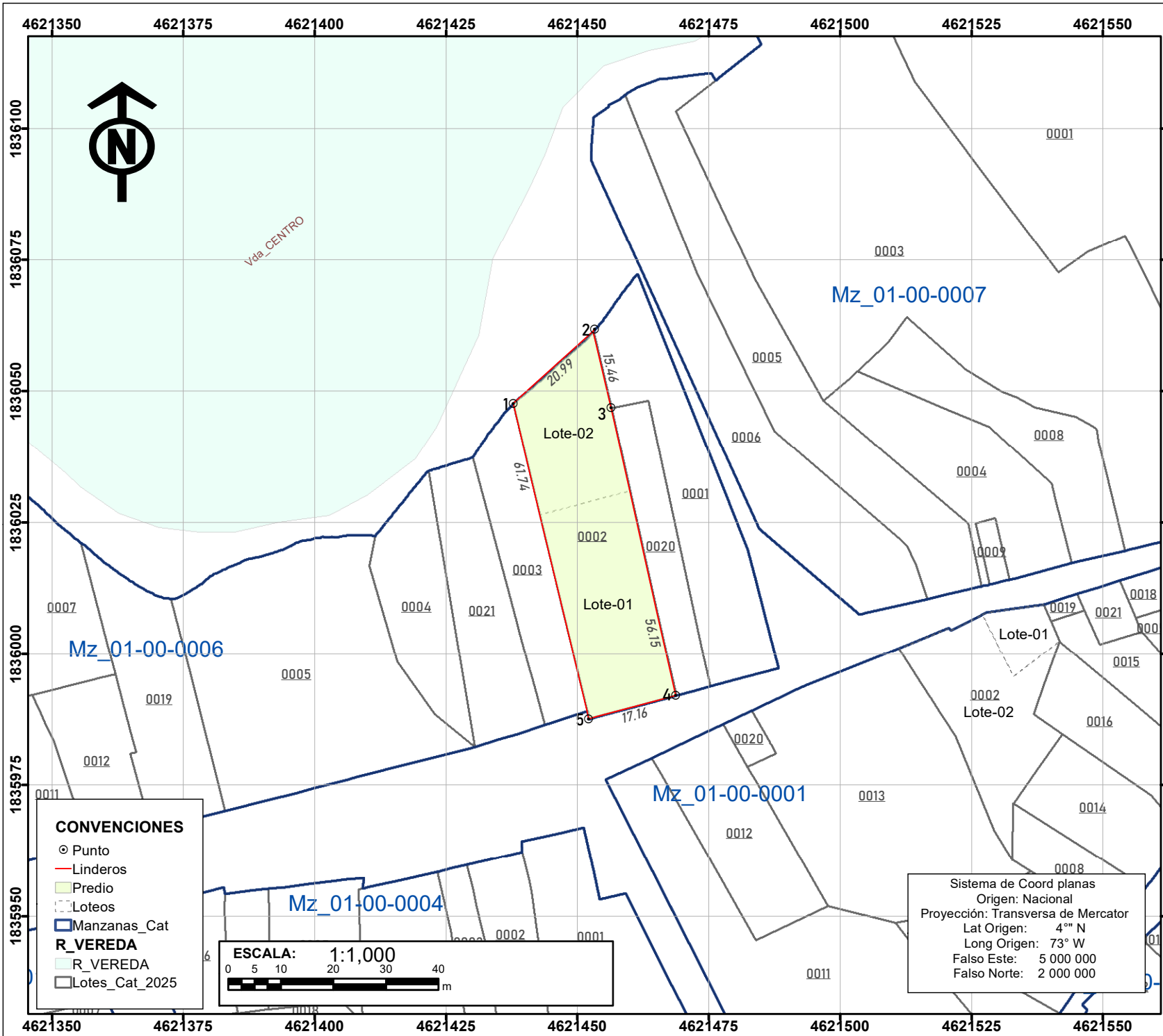

República de Colombia  
Departamento del Cauca  
Municipio de Totoró  
Plano Predial

COORDENADAS

PUNTO	ESTE	NORTE
1	4621437.74	1836047.63
2	4621453.26	1836061.74
3	4621456.35	1836046.82
4	4621468.71	1835992.05
5	4621452.15	1835987.59
--	--	--
--	--	--
--	--	--
--	--	--
--	--	--
--	--	--
--	--	--
--	--	--

INFORMACION DEL PREDIO

POSEEDOR: PREDIO DE MAYOR EXTENSIÓN  
COD\_ANTERIOR: 19824010000060002000  
COD\_FORMALIZACION: 19824010000060002000  
DIRECCION: C 3 8 30 34  
AREA TERRENO: 1165.37 m²  
UBICACION: Casco urbano Principal  
FUENTE: Base IGAC (Feb/2025)  
Verificación Julio de 2025

REALIZÓ: ING. IVAN DARIO ROJAS  
MP. 25335172107 CND

UBICACION:

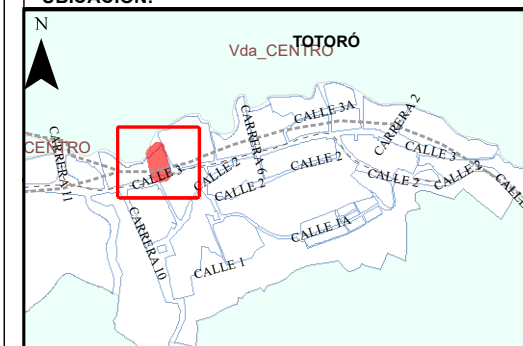

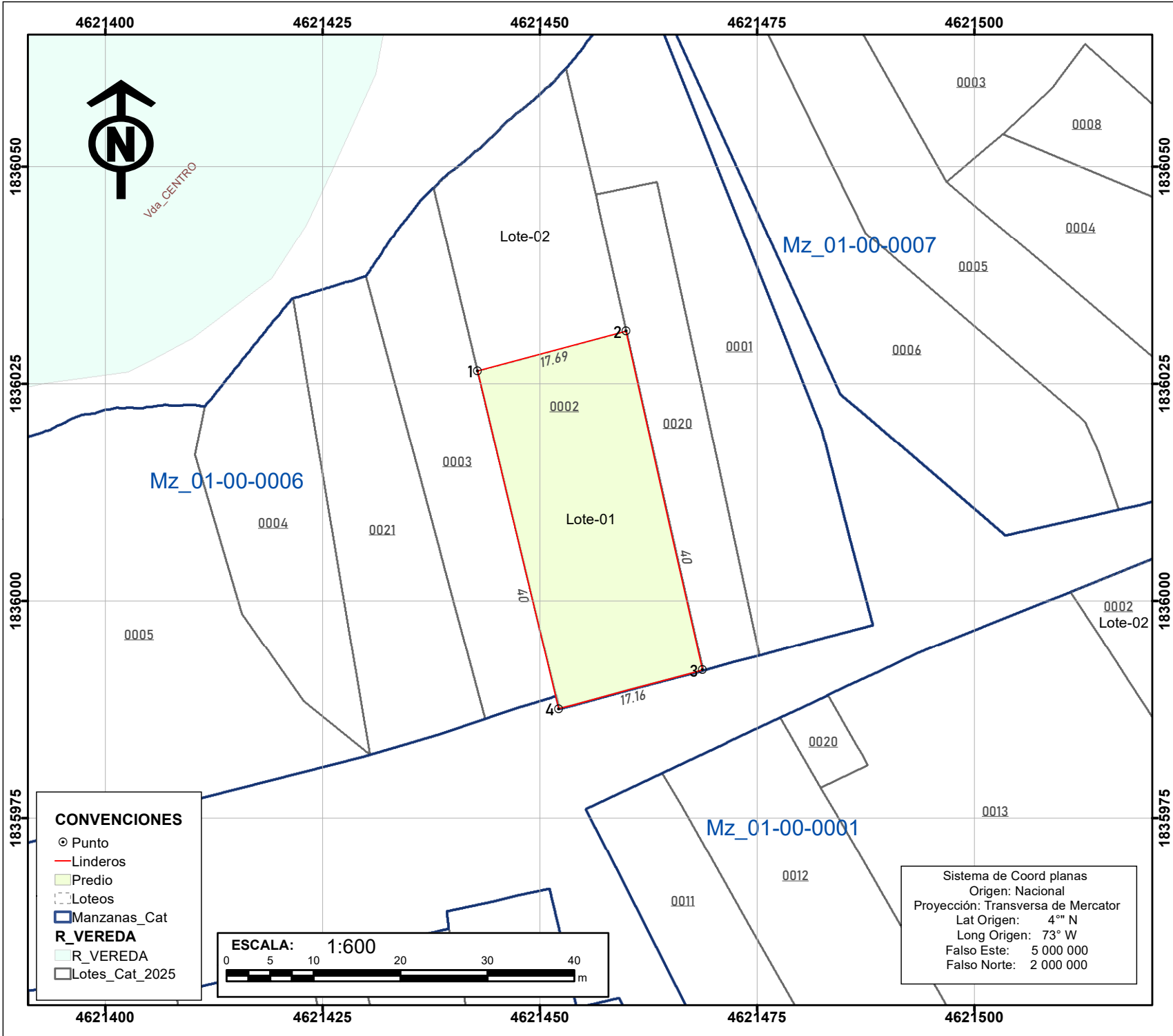

República de Colombia  
Departamento del Cauca  
Municipio de Totoró  
Plano Predial

#### COORDENADAS

PUNTO	ESTE	NORTE
1	4621442.81	1836026.49
2	4621459.9	1836031.07
3	4621468.71	1835992.05
4	4621452.15	1835987.59
--	--	--
--	--	--
--	--	--
--	--	--
--	--	--
--	--	--
--	--	--
--	--	--
--	--	--

#### INFORMACION DEL PREDIO

POSEEDOR: MARIA NIBIA CALAMBAS EMBUS  
COD\_ANTERIOR: 19824010000060002000  
COD\_FORMALIZACION: 19824010000060002000\_Lote-01  
DIRECCION: C 3 8 30 34  
AREA TERRENO: 695.9 m<sup>2</sup>  
UBICACION: Casco urbano Principal  
FUENTE: Base IGAC (Feb/2025)  
Verificación Julio de 2025

REALIZÓ: ING. IVAN DARIO ROJAS  
MP. 25335172107 CND

#### UBICACION:

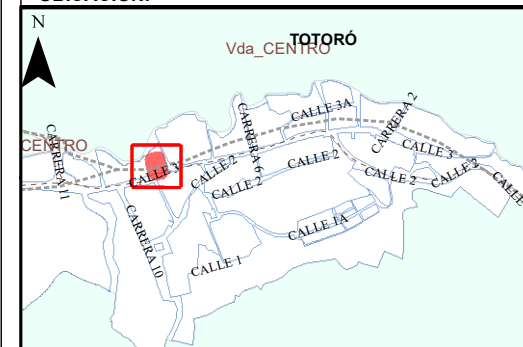

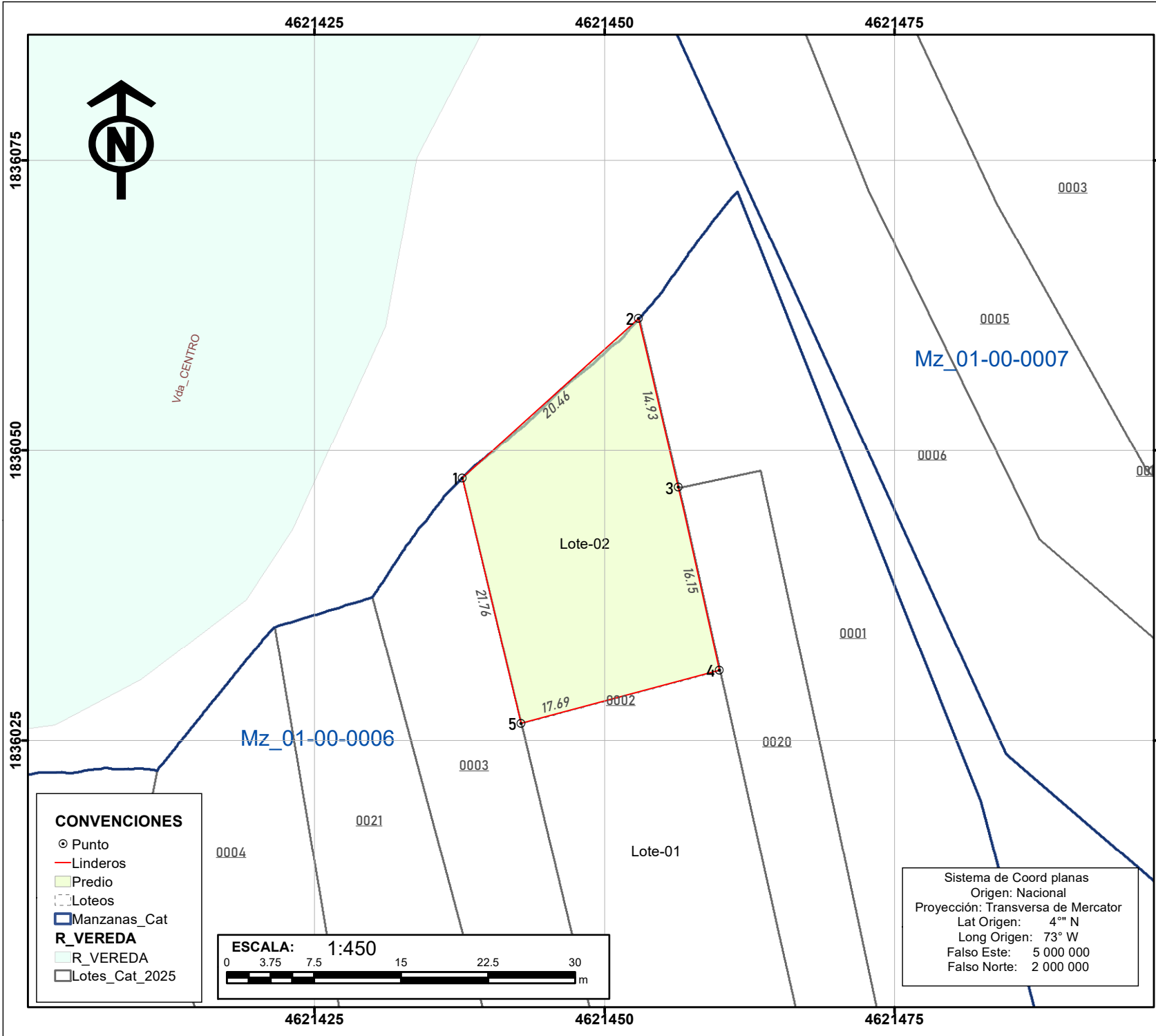

República de Colombia  
Departamento del Cauca  
Municipio de Totoró  
Plano Predial

**COORDENADAS**

PUNTO	ESTE	NORTE
1	4621437.74	1836047.63
2	4621452.92	1836061.35
3	4621456.35	1836046.82
4	4621459.9	1836031.07
5	4621442.81	1836026.49
--	--	--
--	--	--
--	--	--
--	--	--
--	--	--
--	--	--
--	--	--
--	--	--

**INFORMACION DEL PREDIO**

POSEEDOR: FRANJA PROTECTORA DE RÍO COFRE  
COD\_ANTERIOR: 19824010000060002000  
COD\_FORMALIZACION: 19824010000060002000\_Lote-02  
DIRECCION: C 3 8 30 34  
AREA TERRENO: 471.37 m²  
UBICACION: Casco urbano Principal  
FUENTE: Base IGAC (Feb/2025)  
Verificación Julio de 2025

REALIZÓ: ING. IVAN DARIO ROJAS  
MP. 25335172107 CND

**UBICACION:**

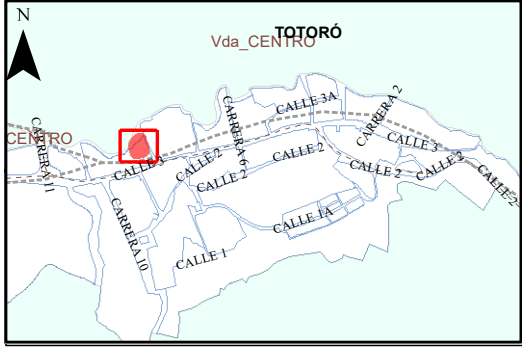

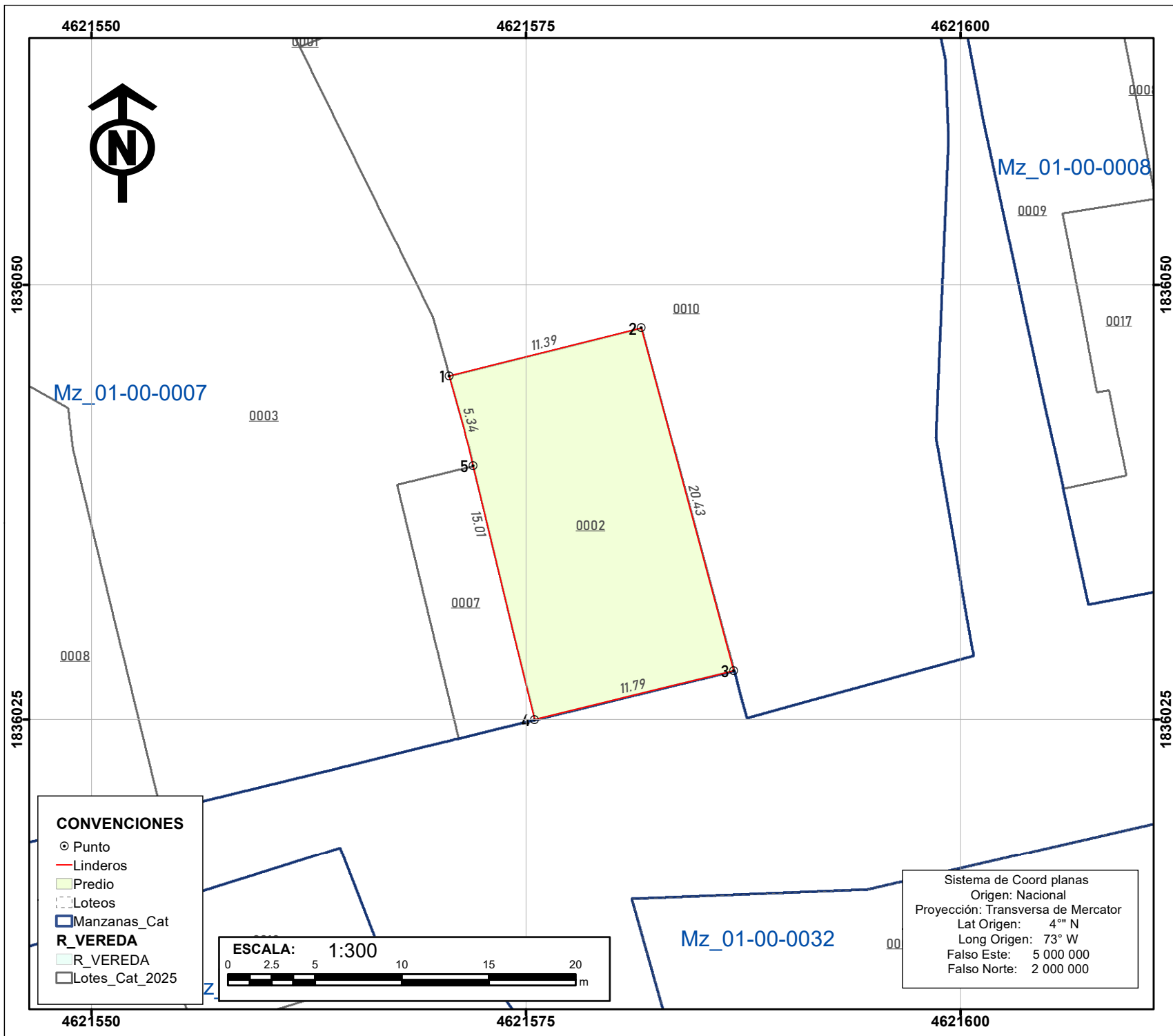

**República de Colombia**  
**Departamento del Cauca**  
**Municipio de Totoro**  
**Plano Predial**

### COORDENADAS

[illegible]

### INFORMACION DEL PREDIO

POSEEDOR: ESTACION DE POLICIA
-------------------------------

COD_ANTERIOR:	19824010000070002000
---------------	----------------------

COD_FORMALIZACION:	19824010000070002000
--------------------	----------------------

DIRECCION: C 3 7 16 22
------------------------

AREA TERRENO: 235.25 m<sup>2</sup>

UBICACION:	Casco urbano Principal
------------	------------------------

<b>FUENTE:</b>	Base IGAC (Feb/2025) Verificación Julio de 2025
----------------	--

**REALIZÓ:** ING. IVAN DARIO ROJAS  
MP. 25335172107 CND

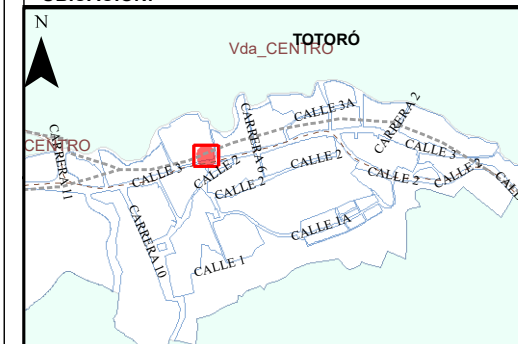
**UBICACION:**



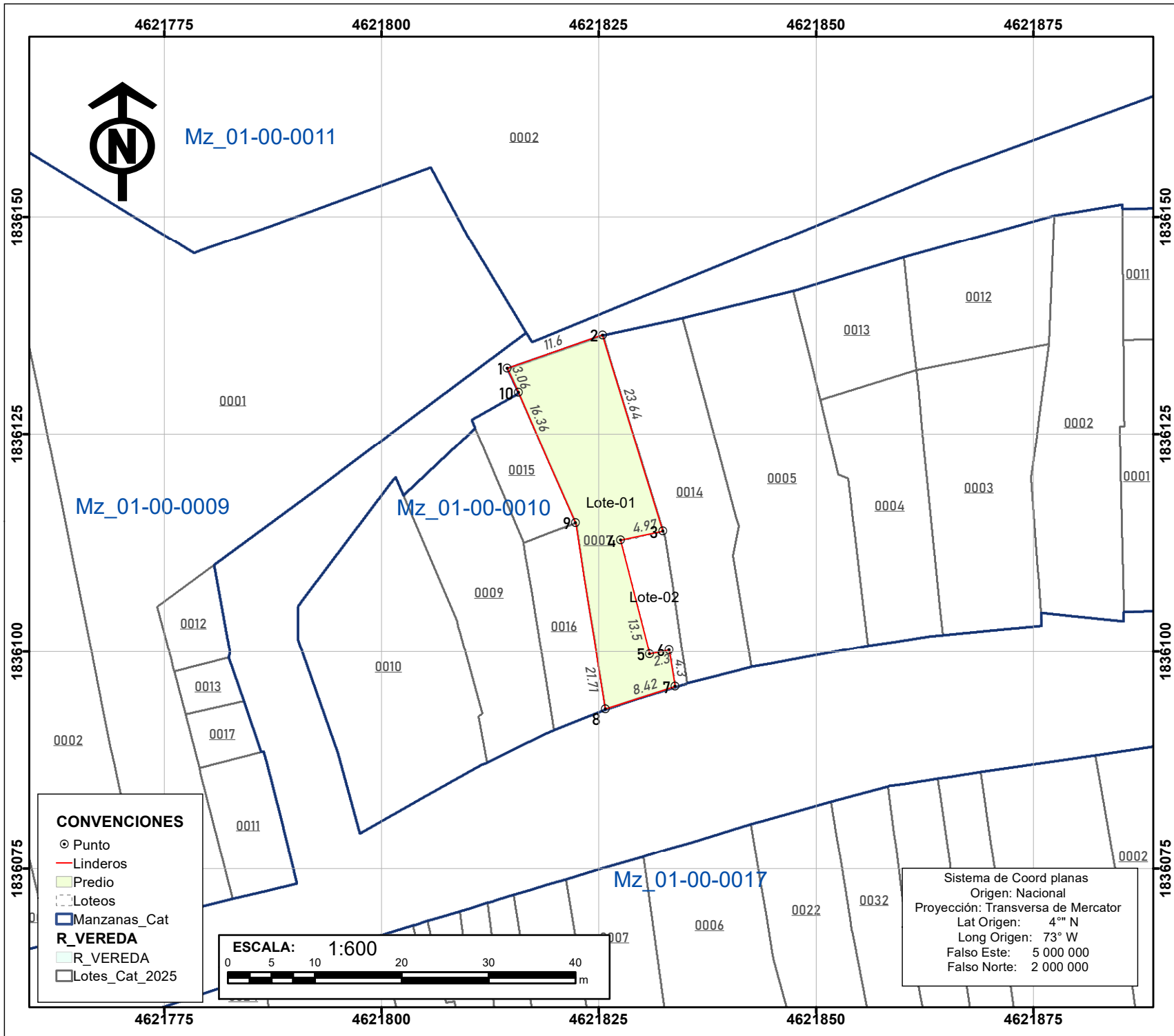

República de Colombia  
Departamento del Cauca  
Municipio de Totoró  
Plano Predial

COORDENADAS

PUNTO	ESTE	NORTE
1	4621814.47	1836132.58
2	4621825.42	1836136.41
3	4621832.35	1836113.81
4	4621827.49	1836112.8
5	4621830.86	1836099.72
6	4621833.11	1836100.19
7	4621833.76	1836095.94
8	4621825.74	1836093.38
9	4621822.3	1836114.81
10	4621815.73	1836129.8
--	--	--
--	--	--
--	--	--

INFORMACION DEL PREDIO

POSEEDOR: ESPERANZA QUINTERO Y OTRO  
COD\_ANTERIOR: 19824010000100007000  
COD\_FORMALIZACION: 19824010000100007000\_Lote-01  
DIRECCION: C 3 5 70  
AREA TERRENO: 349.64 m<sup>2</sup>  
UBICACION: Casco urbano Principal  
FUENTE: Base IGAC (Feb/2025)  
Verificación Julio de 2025

REALIZÓ: ING. IVAN DARIO ROJAS  
MP. 25335172107 CND

UBICACION:

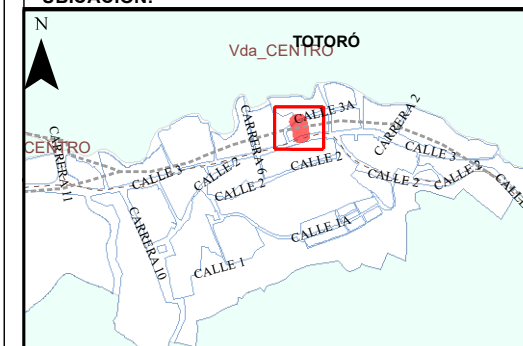

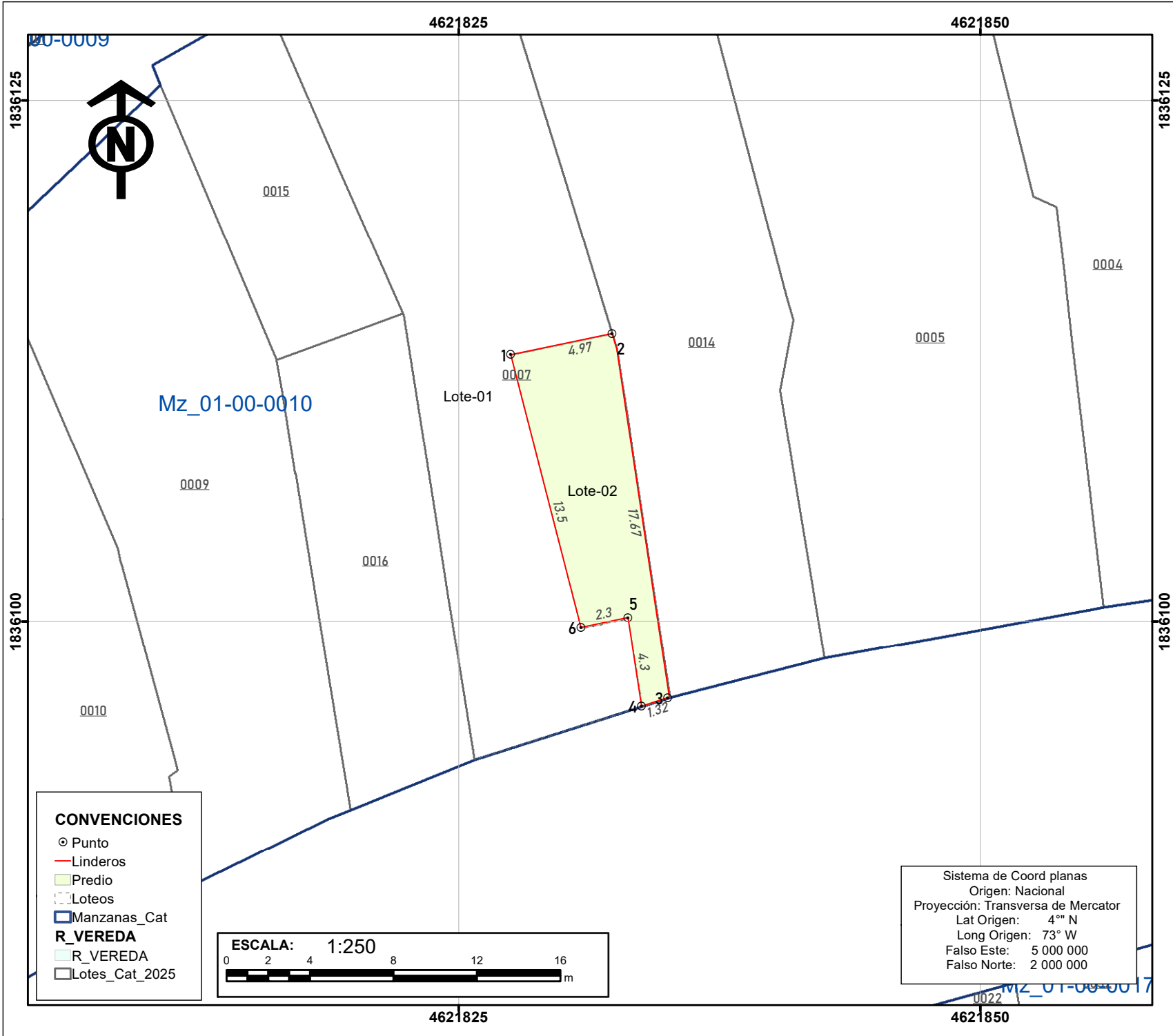

República de Colombia  
Departamento del Cauca  
Municipio de Totoró  
Plano Predial

#### COORDENADAS

PUNTO	ESTE	NORTE
1	4621827.49	1836112.8
2	4621832.35	1836113.81
3	4621835.03	1836096.35
4	4621833.76	1836095.94
5	4621833.11	1836100.19
6	4621830.86	1836099.72
--	--	--
--	--	--
--	--	--
--	--	--
--	--	--
--	--	--
--	--	--
--	--	--

#### INFORMACION DEL PREDIO

POSEEDOR: ANGELICA DEL PILAR LABIO QUINTERO  
COD\_ANTERIOR: 19824010000100007000  
COD\_FORMALIZACION: 19824010000100007000\_Lote-02  
DIRECCION: C 3 5 70  
AREA TERRENO: 65.02 m<sup>2</sup>  
UBICACION: Casco urbano Principal  
FUENTE: Base IGAC (Feb/2025)  
Verificación Julio de 2025

REALIZÓ: ING. IVAN DARIO ROJAS  
MP. 25335172107 CND

#### UBICACION:

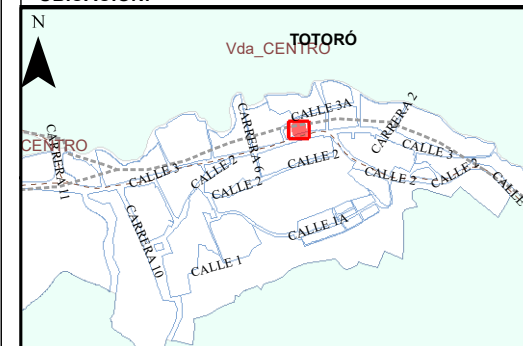



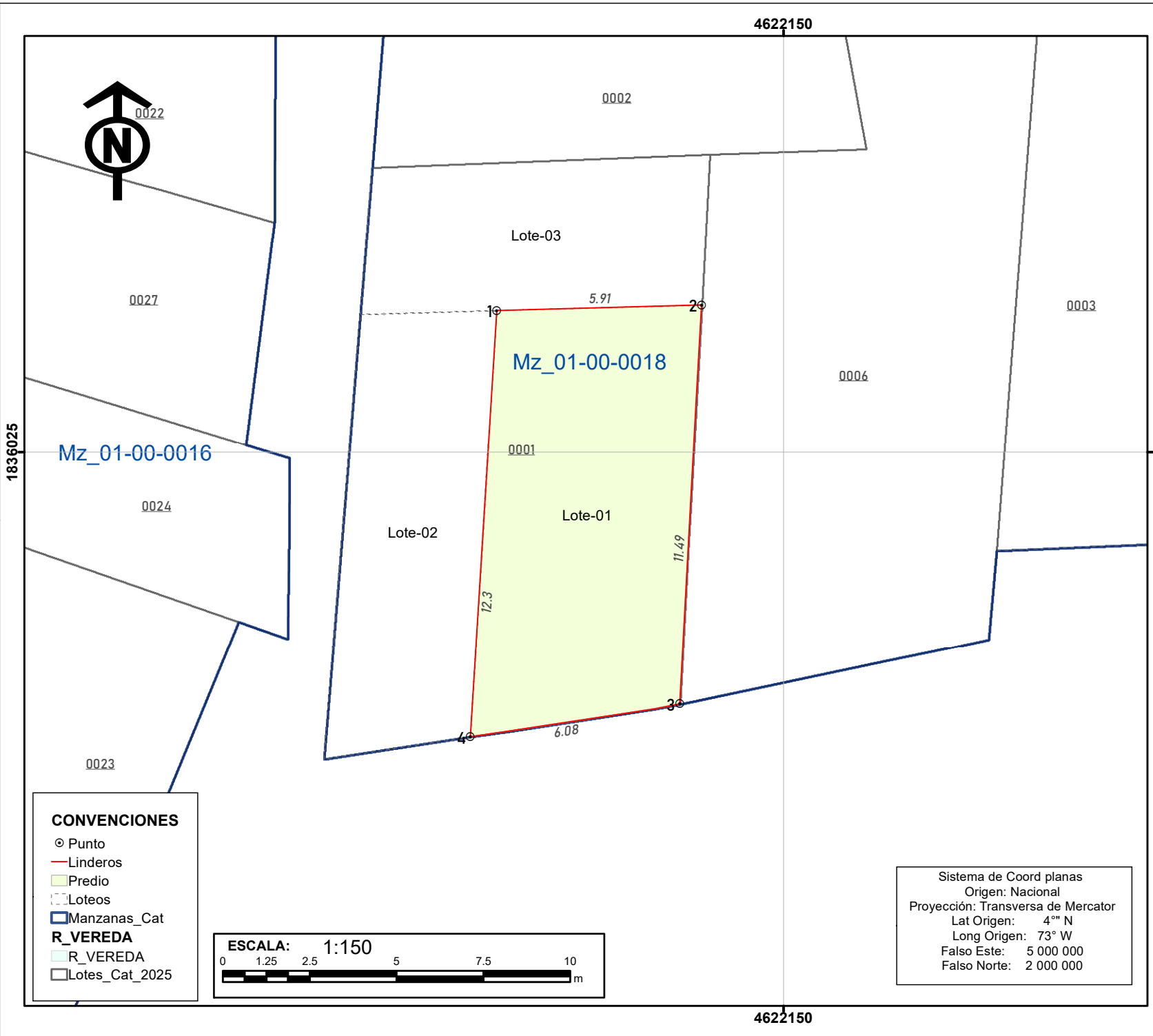



República de Colombia  
Departamento del Cauca  
Municipio de Totoro  
Plano Predial

COORDENADAS		
PUNTO	ESTE	NORTE
1	4622141.73	1836029.08
2	4622147.63	1836029.23
3	4622147	1836017.75
4	4622140.97	1836016.8
--	--	--
--	--	--
--	--	--
--	--	--
--	--	--
--	--	--
--	--	--
--	--	--
--	--	--

**INFORMACION DEL PREDIO**

POSEEDOR: MELIDA ZUÑIGA VALENCIA  
COD\_ANTERIOR: 19824010000180001000  
COD\_FORMALIZACION: 19824010000180001000\_Lote-01  
DIRECCION: C 2A 1 102  
AREA TERRENO: 70.55 m²  
UBICACION: Casco urbano Principal

**FUENTE:** Base IGAC (Feb/2025)  
Verificación Julio de 2025

**REALIZÓ:** ING. IVAN DARIO ROJAS  
MP. 25335172107 CND

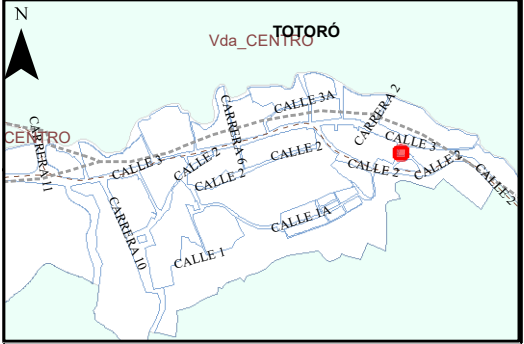
**UBICACION:**

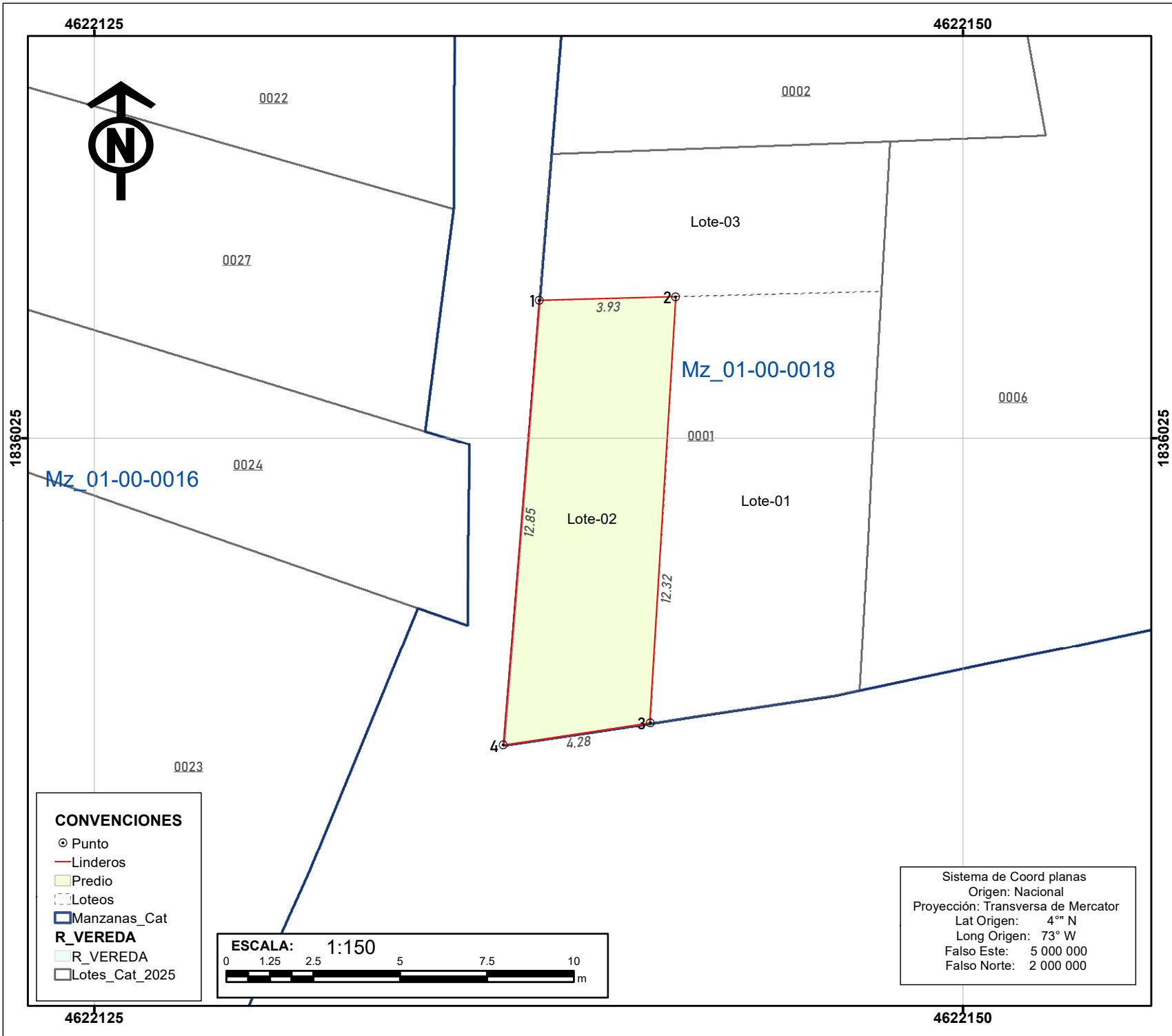

República de Colombia  
Departamento del Cauca  
Municipio de Totoró  
Plano Predial

**COORDENADAS**

PUNTO	ESTE	NORTE
1	4622137.81	1836028.97
2	4622141.73	1836029.08
3	4622141	1836016.8
4	4622136.76	1836016.16
--	--	--
--	--	--
--	--	--
--	--	--
--	--	--
--	--	--
--	--	--
--	--	--
--	--	--

**INFORMACION DEL PREDIO**

POSEEDOR: CARLOS ALPIO ALMAIRO ZUÑIGA  
COD\_ANTERIOR: 19824010000180001000  
COD\_FORMALIZACION: 19824010000180001000\_Lote-02  
DIRECCION: C 2A 1 102  
AREA TERRENO: 50.69 m²  
UBICACION: Casco urbano Principal  
FUENTE: Base IGAC (Feb/2025)  
Verificación Julio de 2025

REALIZÓ: ING. IVAN DARIO ROJAS  
MP. 25335172107 CND

**UBICACION:**

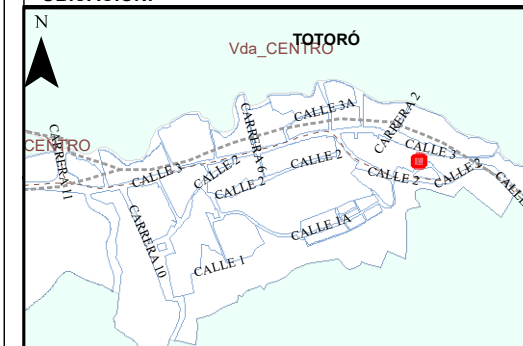

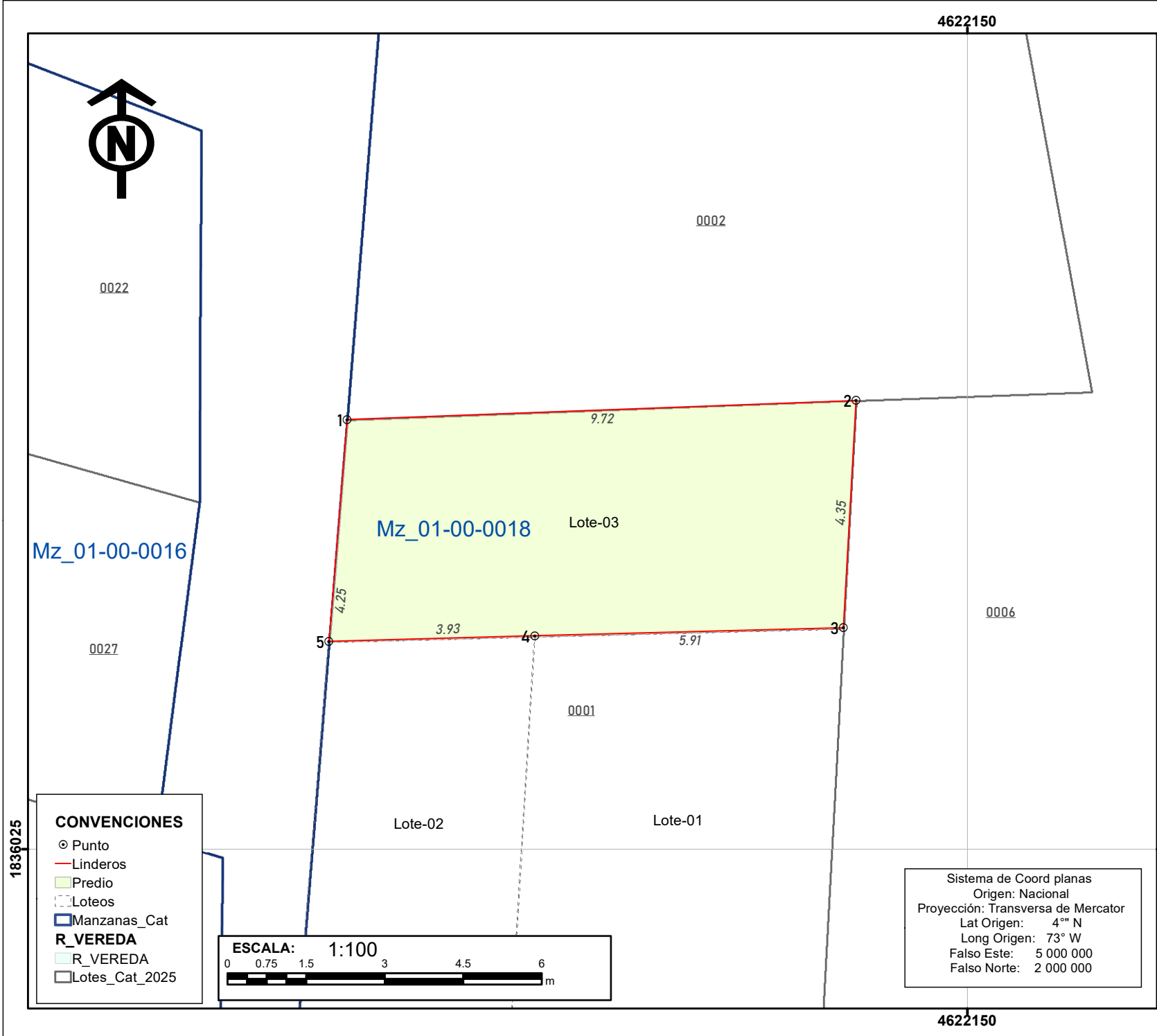

República de Colombia  
Departamento del Cauca  
Municipio de Totoro  
Plano Predial

COORDENADAS		
PUNTO	ESTE	NORTE
1	4622138.15	1836033.2
2	4622147.87	1836033.57
3	4622147.63	1836029.23
4	4622141.73	1836029.08
5	4622137.81	1836028.97
--	--	--
--	--	--
--	--	--
--	--	--
--	--	--
--	--	--
--	--	--
--	--	--
--	--	--

**INFORMACION DEL PREDIO**

POSEEDOR: EDWIN ALBEIRO ALMARIO  
COD\_ANTERIOR: 19824010000180001000  
COD\_FORMALIZACION: 19824010000180001000\_Lote-03  
DIRECCION: C 2A 1 102  
AREA TERRENO: 41.77 m²  
UBICACION: Casco urbano Principal  
FUENTE: Base IGAC (Feb/2025)  
Verificación Julio de 2025

REALIZÓ: ING. IVAN DARIO ROJAS  
MP. 25335172107 CND

**UBICACION:**

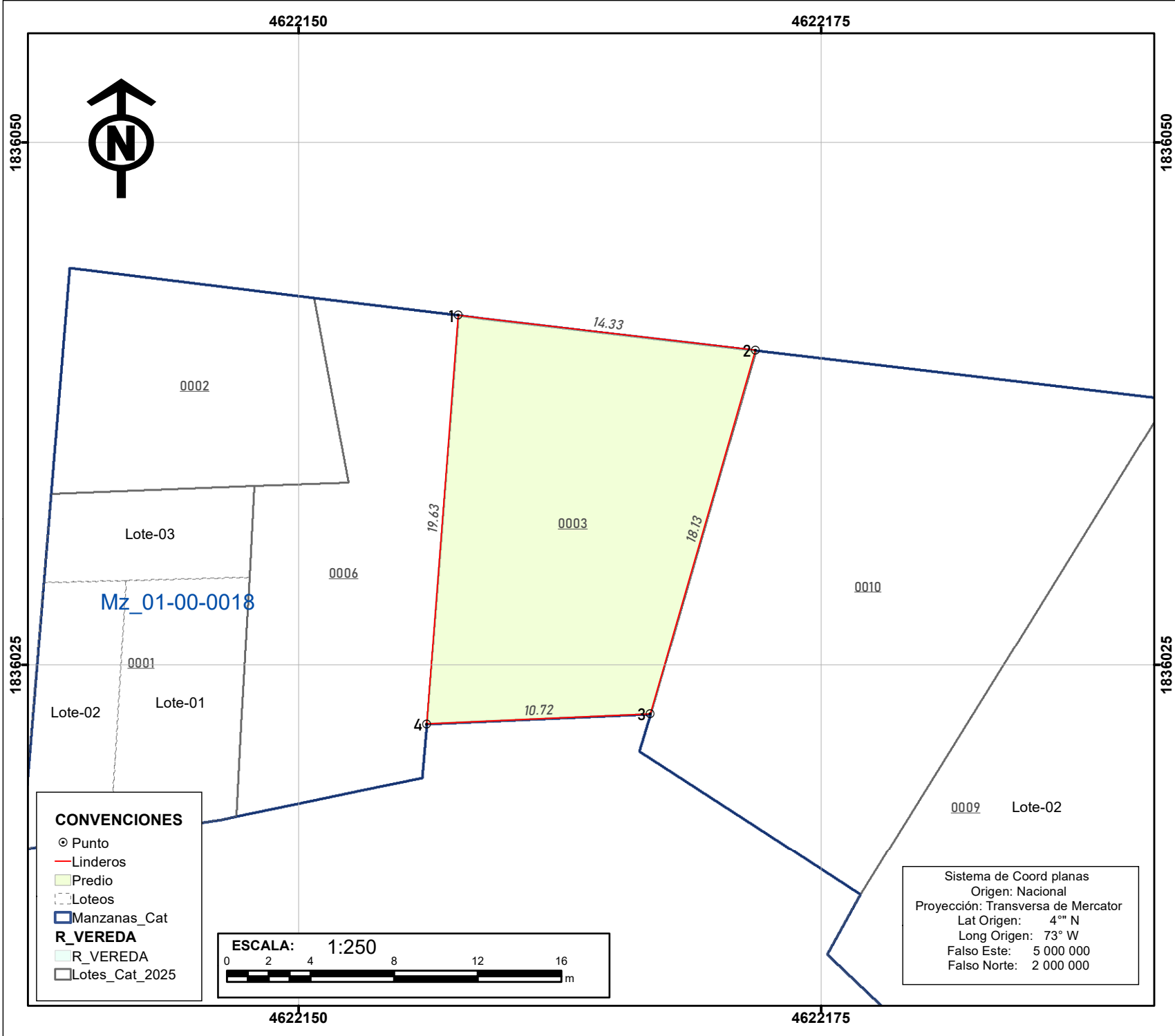

República de Colombia  
Departamento del Cauca  
Municipio de Totoró  
Plano Predial

#### COORDENADAS

PUNTO	ESTE	NORTE
1	4622157.63	1836041.73
2	4622171.86	1836040.06
3	4622166.82	1836022.65
4	4622156.12	1836022.16
--	--	--
--	--	--
--	--	--
--	--	--
--	--	--
--	--	--
--	--	--
--	--	--
--	--	--

#### INFORMACION DEL PREDIO

POSEEDOR: GILBERTO ELIAS GALLEGO MANQUILLO  
COD\_ANTERIOR: 19824010000180003000  
COD\_FORMALIZACION: 19824010000180003000  
DIRECCION: C 2 A 1 86  
AREA TERRENO: 232.5 m²  
UBICACION: Casco urbano Principal  
FUENTE: Base IGAC (Feb/2025)  
Verificación Julio de 2025

REALIZÓ: ING. IVAN DARIO ROJAS  
MP. 25335172107 CND

#### UBICACION:



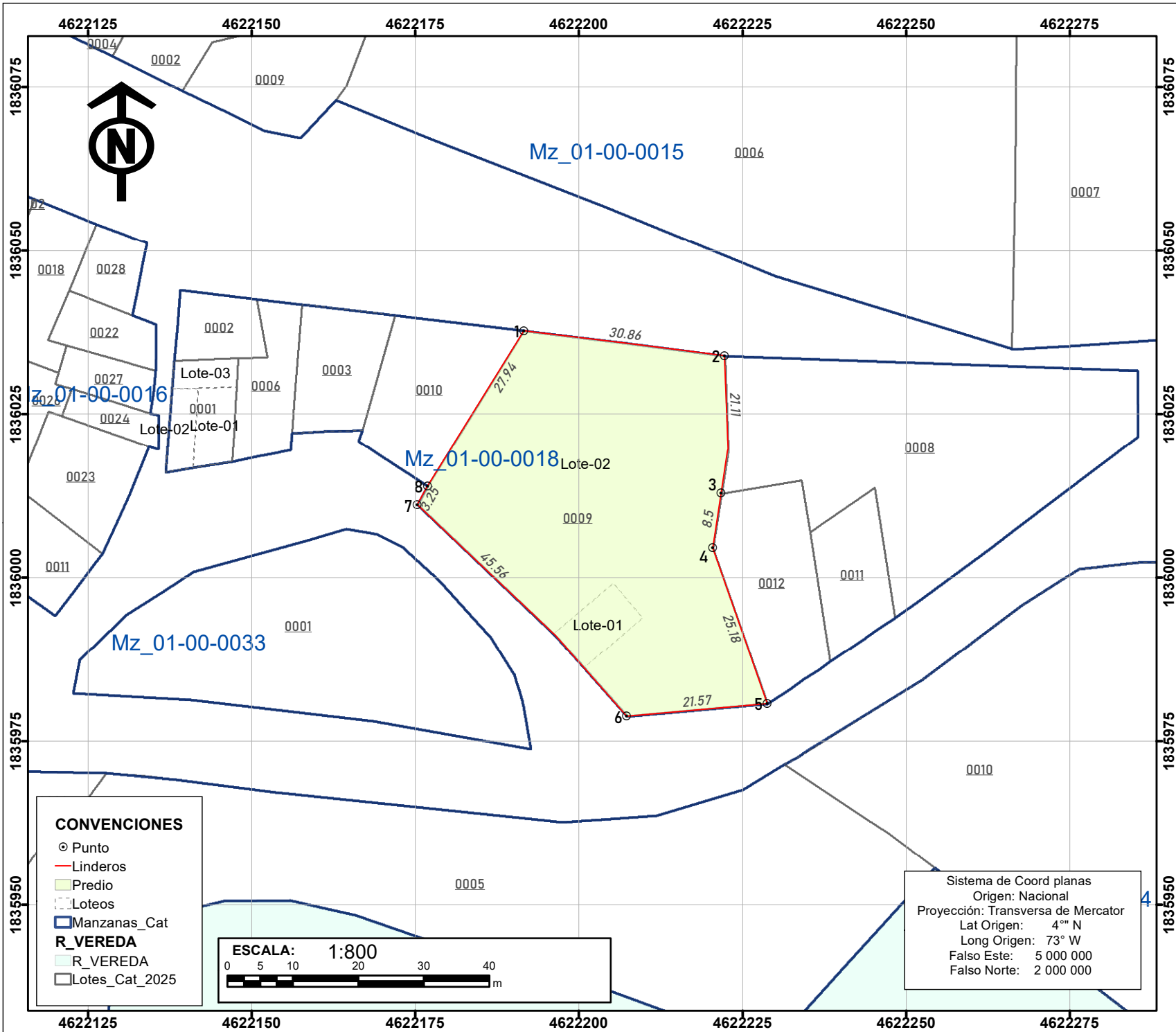

República de Colombia  
Departamento del Cauca  
Municipio de Totoró  
Plano Predial

COORDENADAS		
PUNTO	ESTE	NORTE
1	4622191.59	1836037.73
2	4622222.21	1836033.91
3	4622221.71	1836012.9
4	4622220.42	1836004.49
5	4622228.79	1835980.74
6	4622207.31	1835978.82
7	4622175.27	1836011.16
8	4622176.85	1836014
--	--	--
--	--	--
--	--	--
--	--	--
--	--	--

INFORMACION DEL PREDIO

POSEEDOR: PREDIO DE MAYOR EXTENSIÓN

COD\_ANTERIOR: 19824010000180009000

COD\_FORMALIZACION: 19824010000180009000

DIRECCION: C 2 A 1 60

AREA TERRENO: 1997.33 m²

UBICACION: Casco urbano Principal

FUENTE: Base IGAC (Feb/2025)  
Verificación Julio de 2025

REALIZÓ: ING. IVAN DARIO ROJAS  
MP. 25335172107 CND

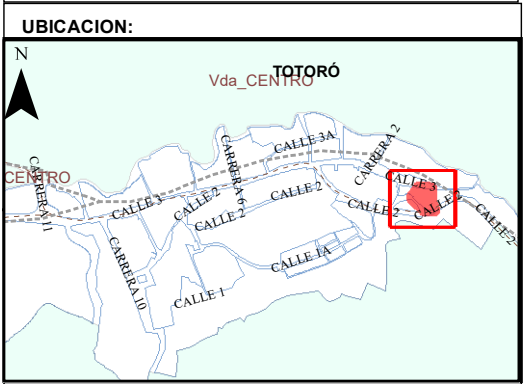

4622200



Lote-02

Mz\_01-00-0018

Lote-01

2

1

3

12

11.81

6.66

1

4

0009

1836000

1836000

CONVENCIONES

- ⊙ Punto
- Linderos
- ▭ Predio
- - - Loteos
- ▭ Manzanas\_Cat
- ▭ R\_VEREDA
- ▭ R\_VEREDA
- ▭ Lotes\_Cat\_2025

ESCALA: 1:150

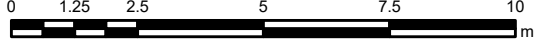

4622200

Sistema de Coord planas  
Origen: Nacional  
Proyección: Transversa de Mercator  
Lat Origen: 4° N  
Long Origen: 73° W  
Falso Este: 5 000 000  
Falso Norte: 2 000 000



República de Colombia  
Departamento del Cauca  
Municipio de Totoro  
Plano Predial

COORDENADAS

PUNTO	ESTE	NORTE
1	4622196.01	1835991.52
2	4622205.17	1835999.27
3	4622209.69	1835993.93
4	4622200.67	1835986.3
--	--	--
--	--	--
--	--	--
--	--	--
--	--	--
--	--	--
--	--	--
--	--	--
--	--	--

INFORMACION DEL PREDIO

POSEEDOR: WILMER ESCOBAR  
COD\_ANTERIOR: 19824010000180009000  
COD\_FORMALIZACION: 19824010000180009000\_Lote-01  
DIRECCION: C 2 A 1 60  
AREA TERRENO: 83.21 m²  
UBICACION: Casco urbano Principal  
FUENTE: Base IGAC (Feb/2025)  
Verificación Julio de 2025

REALIZÓ: ING. IVAN DARIO ROJAS  
MP. 25335172107 CND

UBICACION:

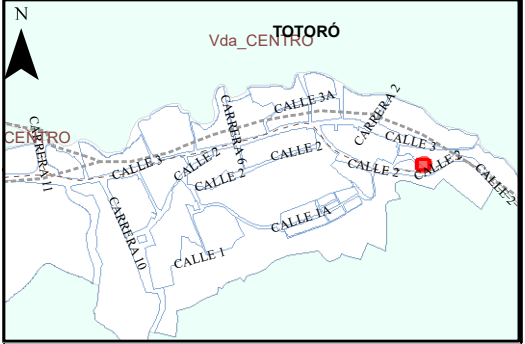

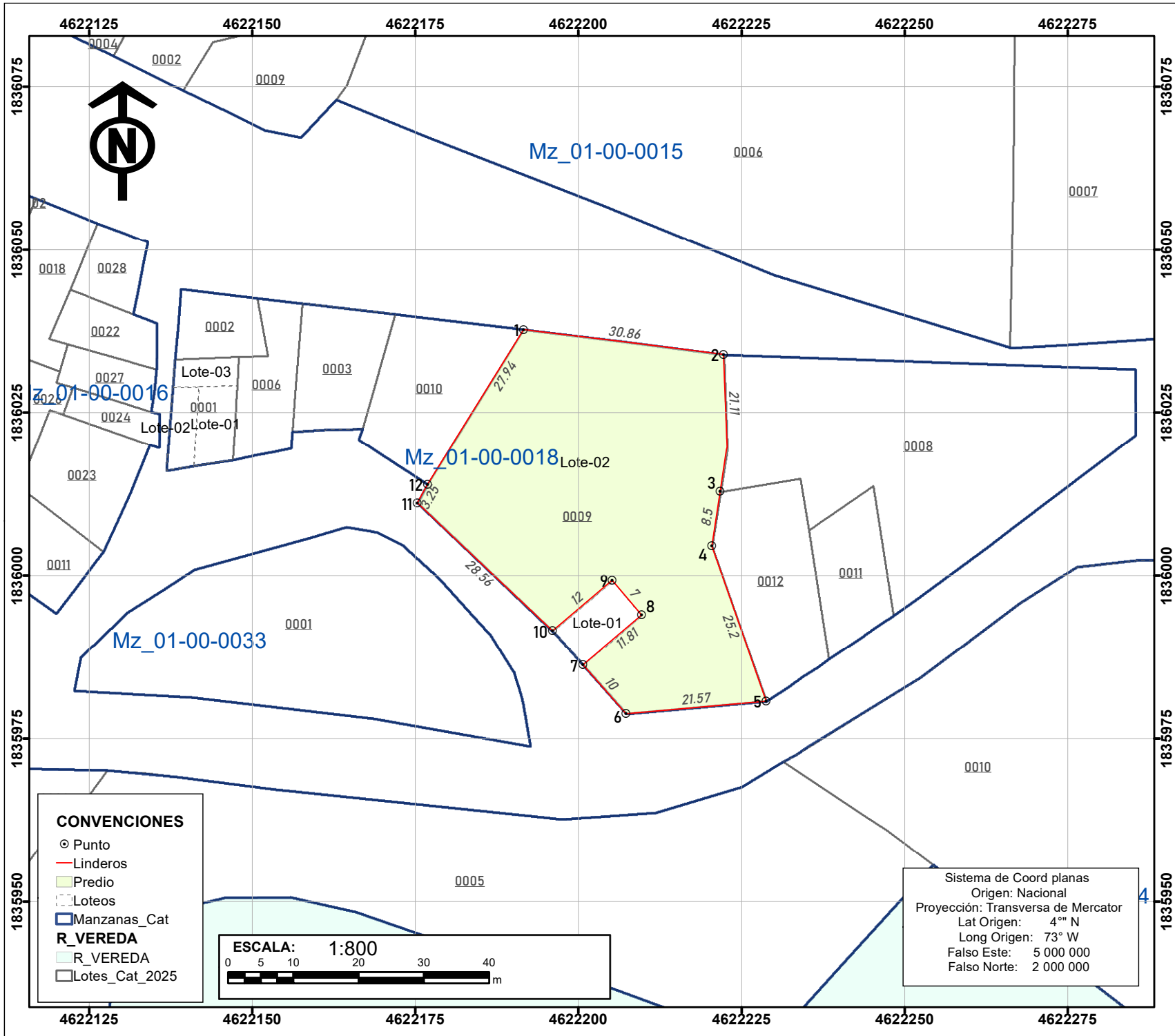

República de Colombia  
Departamento del Cauca  
Municipio de Totoró  
Plano Predial

**COORDENADAS**

PUNTO	ESTE	NORTE
1	4622191.59	1836037.73
2	4622222.21	1836033.91
3	4622221.71	1836012.9
4	4622220.42	1836004.49
5	4622228.79	1835980.74
6	4622207.31	1835978.82
7	4622200.67	1835986.3
8	4622209.69	1835993.93
9	4622205.17	1835999.27
10	4622196.01	1835991.52
11	4622175.27	1836011.16
12	4622176.85	1836014
--	--	--

**INFORMACION DEL PREDIO**

POSEEDOR: AREA RESTANTE  
COD\_ANTERIOR: 19824010000180009000  
COD\_FORMALIZACION: 19824010000180009000\_Lote-02  
DIRECCION: C 2 A 1 60  
AREA TERRENO: 1914.12 m<sup>2</sup>  
UBICACION: Casco urbano Principal  
FUENTE: Base IGAC (Feb/2025)  
Verificación Julio de 2025

REALIZÓ: ING. IVAN DARIO ROJAS  
MP. 25335172107 CND

**UBICACION:**

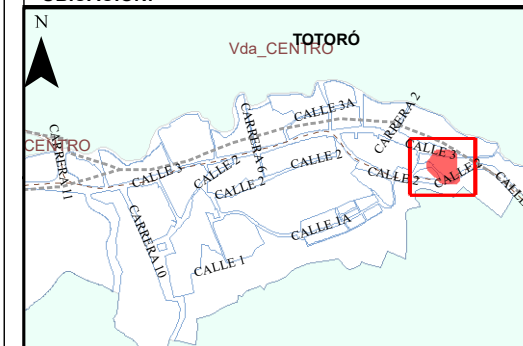

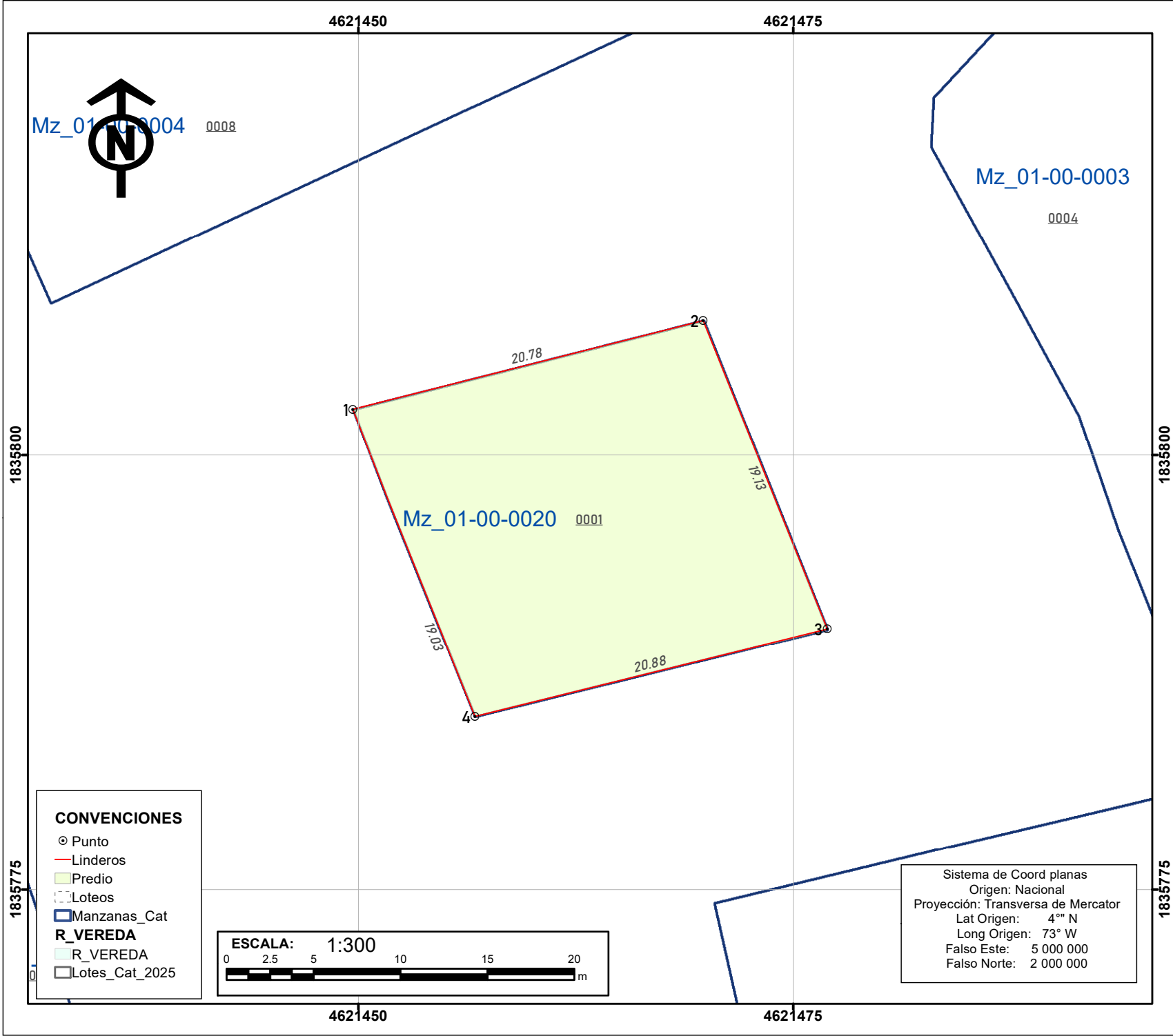

República de Colombia  
Departamento del Cauca  
Municipio de Totoro  
Plano Predial

#### COORDENADAS

PUNTO	ESTE	NORTE
1	4621449.67	1835802.64
2	4621469.81	1835807.74
3	4621476.96	1835789.99
4	4621456.69	1835784.95
--	--	--
--	--	--
--	--	--
--	--	--
--	--	--
--	--	--
--	--	--
--	--	--
--	--	--

#### INFORMACION DEL PREDIO

POSEEDOR: PARQUE (IGLESIA)  
COD\_ANTERIOR: 19824010000200001000  
COD\_FORMALIZACION: 19824010000200001000  
DIRECCION: C 1 K 9 10  
AREA TERRENO: 394.37 m²  
UBICACION: Casco urbano Principal  
FUENTE: Base IGAC (Feb/2025)  
Verificación Julio de 2025

REALIZÓ: ING. IVAN DARIO ROJAS  
MP. 25335172107 CND

#### UBICACION:

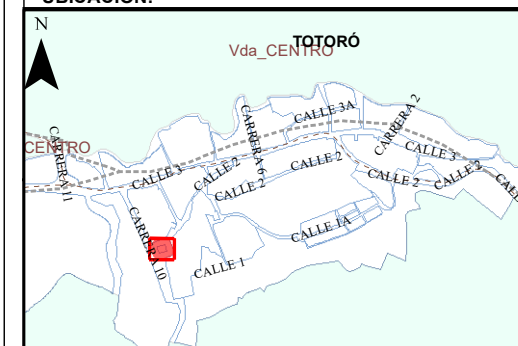

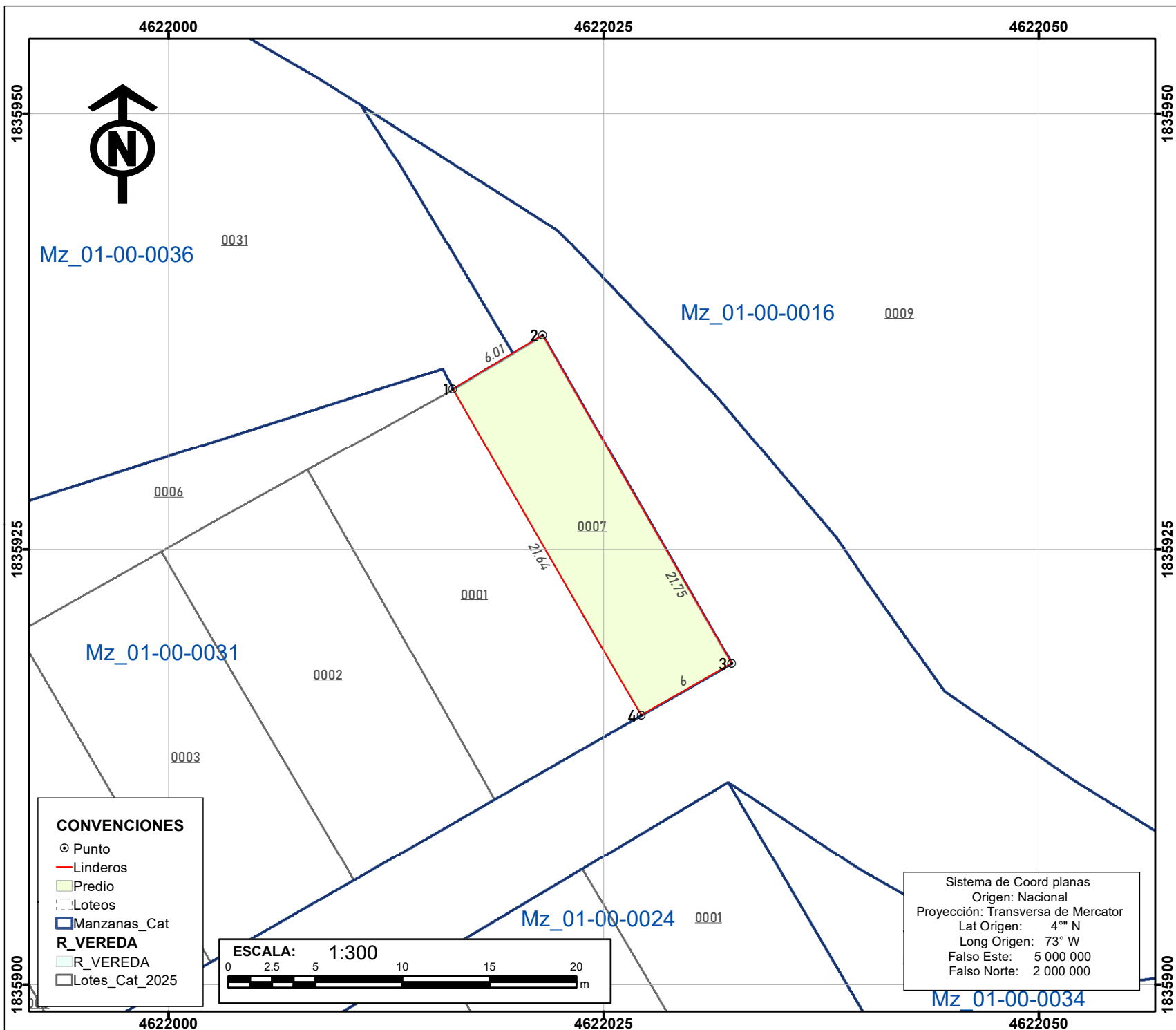

**República de Colombia**  
**Departamento del Cauca**  
**Municipio de Totoro**  
**Plano Predial**

### COORDENADAS

[illegible]

### INFORMACION DEL PREDIO

POSEEDOR: ROSA ELENA TOMBE CONEJO  
COD\_ANTERIOR: 19824010000310007000  
COD\_FORMALIZACION: 19824010000310007000  
DIRECCION: C 1 2 04  
AREA TERRENO: 130.23 m<sup>2</sup>  
UBICACION: Casco urbano Principal  
**FUENTE:** Base IGAC (Feb/2025)  
Verificación Julio de 2025

**REALIZÓ:** ING. IVAN DARIO ROJAS  
MP. 25335172107 CND

**UBICACION:**



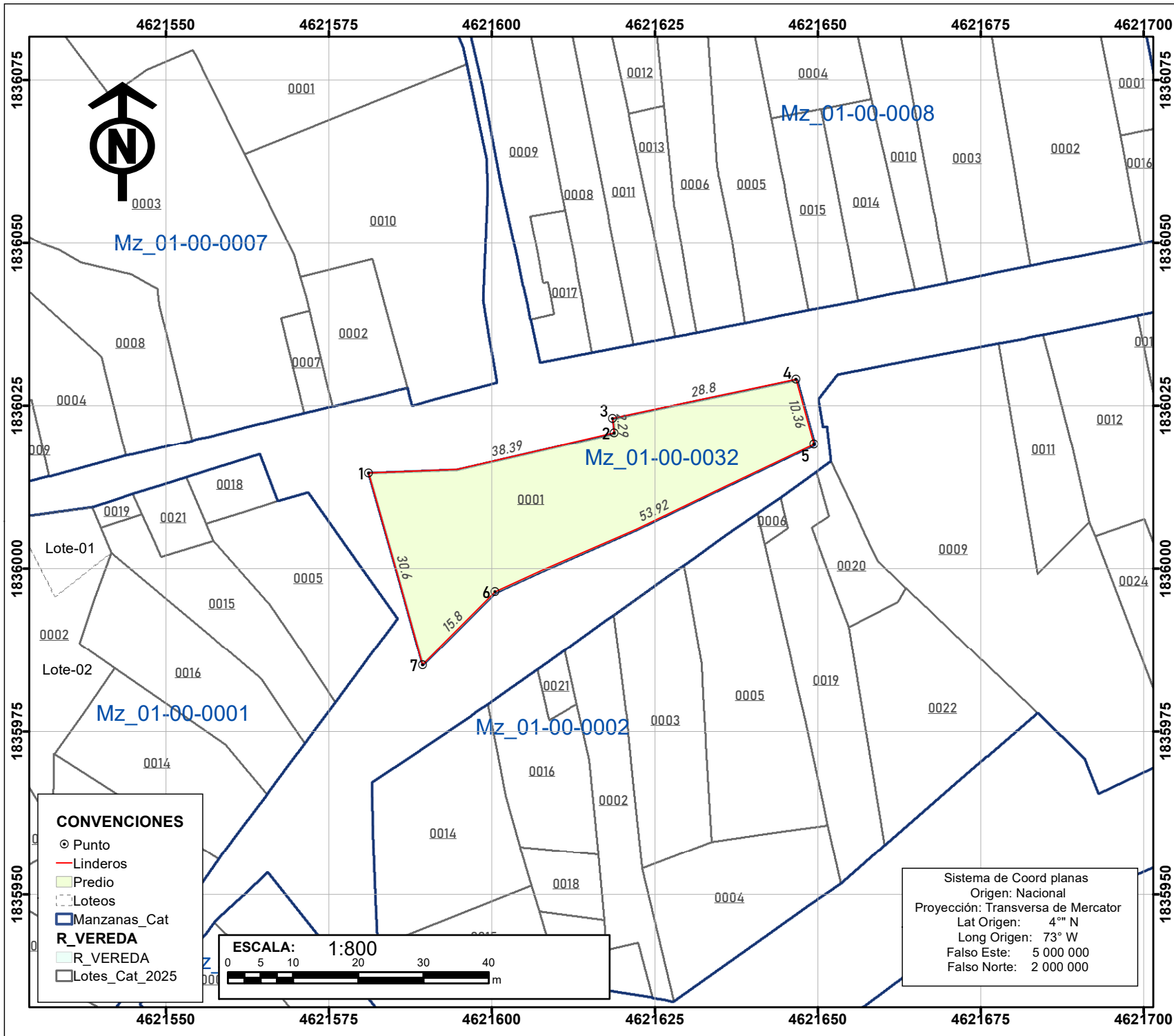

República de Colombia  
Departamento del Cauca  
Municipio de Totoró  
Plano Predial

COORDENADAS

PUNTO	ESTE	NORTE
1	4621581.04	1836014.69
2	4621618.78	1836020.8
3	4621618.51	1836023.08
4	4621646.67	1836029.07
5	4621649.42	1836019.08
6	4621600.48	1835996.44
7	4621589.34	1835985.24
--	--	--
--	--	--
--	--	--
--	--	--
--	--	--
--	--	--

INFORMACION DEL PREDIO

POSEEDOR: PARQUE PRINCIPAL  
COD\_ANTERIOR: 19824010000320001000  
COD\_FORMALIZACION: 19824010000320001000  
DIRECCION: C 3 6A 25  
AREA TERRENO: 1163.81 m<sup>2</sup>  
UBICACION: Casco urbano Principal  
FUENTE: Base IGAC (Feb/2025)  
Verificación Julio de 2025

REALIZÓ: ING. IVAN DARIO ROJAS  
MP. 25335172107 CND

UBICACION:

