GOBIERNO DE CALDAS	ACTA RESUMEN Y ORDENACIÓN DEL GASTO No. 07 FINAL	Código: FO-GD-02-016 Versión: 27 Fecha de Modificacion: 20/11/2021

SECRETARÍA	INFRAESTRUCTURA	FECHA ACTA	martes, 09 de diciembre de 2025

Número Radicado en SECOP: Contrato, Convenio, Proceso o Constancia Art 19 Decreto 1510/2013	SECOP: LP-SI-024-2023 (ID:CO1.PCCNTR.6640146	Número Radicado Interno del Contrato:	18092024-1275
Numero de identificacion del contratista - NIT	901.866.571-9	No. Ficha BPIN (Solo para proyectos Regalias Anexar copia)	
CONTRATISTA	CONSORCIO LR CALDAS CONFORMADO POR LR AMBIENTAL SAS, CON NIT 810.002.434-0 (PARTICIPACION: 75%) Y POR HERNAN RIOS CARVAJAL CON NIT 10.233.323-0 (PARTICIPACION: 25%)		
CONTRATO CEDIDO A:	N/A		
CODIGO VIA	N/A	NOMBRE DE LA VIA	N/A
Actividad Económica	4290	Tipo de Contrato	OBRA PUBLICA
Objeto del Contrato:	ATENCION DE PUNTOS CRITICOS DE CORREDORES RURALES EN LOS RESGUARDOS QUE HACEN PARTE DEL CONSEJO REGIONAL INDIGENA - CRIDEC- ENMARCADO EN EL PROGRAMA COLOMBIA RURAL, EN EL DEPARTAMENTO DE CLADAS, MUNICIPIO DE RIOSUCIO, COMUNIDAD INDIGENA SAN LORENZO (LOTE 3)		

Valor del Contrato	Valor Adición	Valor Anticipo
$ 1.421.240.244,00	N/A	$ 284.248.049,00

APORTANTES	%	VALOR	TIPO DE ENTIDAD
Aporte Departamento:	100%	$ 1.421.240.244	PÚBLICA
Aporte Convenio No			
Aporte Convenio No			

Nº PEDIDO - RPC	VALOR ORDENADO	AMORTIZACIÓN	VALOR NETO	FONDO
4500026149	$ 230.378.663,00	$ 0,00	$ 230.378.663,0	6 - 0384
VALOR ACTA	$ 230.378.663,00	$ -	$ 230.378.663,0	

Duración Contrato: DESDE ACTA DE INICIO HASTA DICIEMBRE 31 DE 2025		
	Fecha de Iniciación	OCTUBRE 03 DE 2024
	Fecha de Terminación de ejecución	DICIEMBRE 31 DE 2024
	Prorroga 01	DESDE ENERO 01 A FEBRERO 15 DE 2025
	Suspension 01	TRES MESES. DESDE ENERO 14 HASTA ABRIL 13 DE 2025
	Prorroga a suspension 01	DESDE ABRIL 14 HASTA QUE SE SUPEREN LAS CAUSAS DE SUSPENSION
	Reinicio 01	JUNIO 18 HASTA AGOSTO 19 DE 2025
	Prorroga 02	DESDE AGOSTO 20 HASTA SEPTIEMBRE 14 DE 2025
	Prorroga 03	DESDE SEPTIEMBRE 15 HASTA NOV 22 DE 2025
	Prorroga 04	DESDE NOV. 22 HASTA DICIEMBRE 31 DE 2025

RESUMEN DEL CONTRATO			RESUMEN DEL ANTICIPO		
Valor del Contrato:		$ 1.421.240.244	Valor del Anticipo:		$ 284.248.049,00
Adición del Contrato:					
Valor Acta Nro. 1	$ 98.040.706,00		Amortización Acta 1	$ 19.608.141,00	
Valor Acta Nro. 2	$ 236.806.908,00		Amortización Acta 2	$ 105.654.690,00	
Valor Acta Nro. 3	$ 46.527.553,00		Amortización Acta 3	$ 9.305.512,00	
Valor Acta Nro. 4	$ 123.145.469,00		Amortización Acta 4	$ 24.629.094,00	
Valor Acta Nro. 5	$ 267.159.206,00		Amortización Acta 5	$ 53.430.710,00	
Valor Acta Nro. 6	$ 419.177.082,00		Amortización Acta 5	$ 71.519.902,00	
Valor Acta Nro. 7	$ 230.378.663,00		Amortización Acta 5	$ 0,00	
Saldo del Contrato:	$ 4.747,00		Saldo por Amortizar:	$ 0,00	
Sumas iguales	$ 1.421.240.244,00	$ 1.421.240.244	Sumas iguales	$ 284.248.049,00	$ 284.248.049,00

OBSERVACION:

Nota: EL (LA) CONTRATISTA HA ACREDITADO EL PAGO DE LA SEGURIDAD SOCIAL INTEGRAL Y APORTES PARAFISCALES CONFORME A LAS NORMAS VIGENTES , EL CUAL HA SIDO VERIFICADO POR PARTE DEL ORDENADOR, SUPERVISOR Y/O INTERVENTOR EN CUMPLIMIENTO DEL ARTICULO 23 DE LA LEY 1150 de 2007 PARAGRAFO 1° ("El servidor público que sin justa causa no verifique el pago de los aportes a que se refiere el presente artículo, incurrirá en causal de mala conducta, que será sancionada con arreglo al régimen disciplinario vigente." y del artículo 23 del Decreto 1703/2002 Cotizaciones en contratación no laboral para efectos de lo establecido en el artículo 271 de la Ley 100 de 1993, en los contratos en donde este involucrada la ejecución de un servicio por una persona natural en favor de una persona natural o persona jurídica de derecho publico o privado, la parte contratante deberá verificar la afiliación y pago de aportes al Sistema General de Seguridad Social

Firma:
Nombre: JORGE RICARDO GUTIERREZ CARDONA
Ordenador del Gasto

Firma :
Nombre: JUAN CARLOS GIRALDO MEJIA
Supervisor contrato

Firma
Nombre JOHN ESNEIDER CARDONA GUTIERREZ
Interventor

Espacio para
Logo Corporativo

CONSORCIO LR
NIT 901.866.571-9
Calle 64 A 21 50 Of1305
Tel: (606) 8987097
Manizales - Colombia
lrambientalsas@gmail.com

Factura electrónica de venta
No. CSLR 7

Señores	Departamento de Caldas		
NIT	890.801.052-1	Teléfono	(606) 8982444
Dirección	Cr 21 entre Calles 22 y 23 Palacio Amarillo	Ciudad	Manizales - Colombia

Fecha y hora Factura	
Generación	09/12/2025, 10:26
Expedición	09/12/2025, 11:12
Vencimiento	08/01/2026

Ítem	Descripción	Cantidad	Vr. Total
1	Contrato N°16092024-1275 Objeto Atención de puntos de corredores rurales en los resguardos que hacen parte del Consejo regional indígena - CRIDEC - (Enmarcado en el programa Colombia Rural), en el departamento de Caldas, municipio de Riosucio, de la comunidad indígena: SAN LORENZO (Lote 3).	1.00	177,214,356.15
2	Administración del 25%	1.00	44,303,589.04
3	Utilidad del 5%	1.00	8,860,717.81

Total items: 3

Total Bruto	230,378,663.00
Total a Pagar	230,378,663.00

Valor en Letras:
Doscientos treinta millones trescientos setenta y ocho mil seiscientos sesenta y tres pesos m/cte

Forma de pago:
Crédito

Medio de pago:
Pago a crédito - Cuota No. 001 vence el 2026-01-08 por $ 230,378,663.00

Observaciones:
Acta Final N°07
Favor efectuar el pago a nombre de CONSORCIO LR. cuenta N°08610022799 Ahorros Davivienda Oficina El Cable Sucursal -Manizales.

A esta factura de venta aplican las normas relativas a la letra de cambio (artículo 5 Ley 1231 de 2008). Con esta el Comprador declara haber recibido real y materialmente las mercancías o prestación de servicios descritos en este título - Valor. Número Autorización Electrónica 18764084713342 aprobado en 20241204 prefijo CSLR desde el número 1 al 50 Vigencia: 24 Meses
Responsable de IVA - Actividad Económica 4290 Construcción de otras obras de ingeniería civil Tarifa 5 por mil
CUFE: ca41efee23dba022e85be745e6f4c01e444c3fd142dc0cf1cfc9556cad358f322c12e7f1715170f9239257827b079075

Fabricante Software y Proveedor tecnológico: Siigo SAS - Nit 830.048.145-8. Nombre Software: Siigo Nube. Firma electrónica: ver en el XML

Banco Davivienda S.A.

CERTIFICACION

MANIZALES, CALDAS, 09/12/2025

Por medio de la presente hacemos constar que nuestro cliente **CONSORCIO LR** con **NIT 901.866.571-9** posee en el Banco Davivienda:

CUENTA DE AHORROS DAMAS
Número 086100227999

Cordialmente,

BANCO DAVIVIENDA

VIGILADO

PAGOS DE SEGURIDAD SOCIAL Y APORTES LEGALES

ARTICULO 50 LEY 789 DE 2002
(PERSONA JURÍDICA)

HERNÁN CAÑAS ORTIZ, identificado con cedula de ciudadanía No. 4.446.625 de Marmato - Caldas, en mi condición de Representante Legal del CONSORCIO LR. identificado con NIT 901.866.571-9, bajo la gravedad de juramento, certifico el pago de los aportes de salud, riesgos profesionales, pensiones y aportes a las Cajas de Compensación Familiar, al Instituto Colombiano de Bienestar Familiar, al Servicio Nacional de Aprendizaje y al Fondo Nacional de Formación Profesional para la Industria de Construcción (artículo 65 Ley 1819 de 2016 y artículo 3 Decreto 1047 de 1983), pagados por la compañía durante los últimos seis (6) meses contados a partir de la fecha de cierre del presente proceso de contratación. Lo anterior, en cumplimiento de lo dispuesto en el artículo 50 de la Ley 789 de 2002.

Conforme el artículo 65 de la Ley 1819 de 2016, bajo la gravedad de juramento, manifiesto que me encuentro exonerado del pago de los aportes parafiscales a favor del Servicio Nacional del Aprendizaje (SENA), del Instituto Colombiano de Bienestar Familiar (ICBF) y las cotizaciones al Régimen Contributivo de Salud, las sociedades y personas jurídicas y asimiladas contribuyentes declarantes del impuesto sobre la renta y complementarios, correspondientes a los trabajadores que devenguen, individualmente considerados, menos de diez (10) salarios mínimos mensuales legales vigentes.

En constancia, se firma en Manizales, a los 09 días del mes de diciembre del año 2025.

HERNAN CAÑAS ORTIZ
C.C 4.446.625
REPRESENTANTE LEGAL
CONSORCIO LR

526

DIAN

Formulario del Registro Único Tributario

001

2. Concepto 1 3 Actualización de oficio

4. Número de formulario 141150113089

(415)7707212489984(8020) 000014115011308 9

5. Número de Identificación Tributaria (NIT)	6. DV	12. Dirección seccional	14. Buzón electrónico
9 0 1 8 6 6 5 7 1	9	Impuestos y Aduanas de Manizales	

IDENTIFICACIÓN

24. Tipo de contribuyente	25. Tipo de documento	26. Número de Identificación	
Persona jurídica 1			

Lugar de expedición	28. País	29. Departamento	30. Ciudad/Municipio

31. Primer apellido	32. Segundo apellido	33. Primer nombre	34. Otros nombres

35. Razón social
CONSORCIO LR

36. Nombre comercial

37. Sigla

UBICACIÓN

38. País	39. Departamento	40. Ciudad/Municipio
COLOMBIA 1 6 9	Caldas 1 7	Manizales 0 0 1

41. Dirección principal
CL 64 A 21 50 TO EMPRESARIAL PORTAL DEL CABLE OF 13 05

42. Correo electrónico lrambientalsas@gmail.com

43. Código postal	44. Teléfono 1	45. Teléfono 2
	3 1 0 4 3 9 1 7 9 6	

CLASIFICACIÓN

Actividad económica				Ocupación	
Actividad principal		Actividad secundaria		Otras actividades				
46. Código	47. Fecha inicio actividad	48. Código	49. Fecha inicio actividad	50. Código	1	2	51. Código	52. Número establecimientos
4 2 9 0	2 0 2 4 0 8 1 3	7 1 1 2	2 0 2 4 0 8 1 3					

Responsabilidades, Calidades y Atributos

1	2	3	4	5	6	7	8	9	10	11	12	13	14	15	16	17	18	19	20	21	22	23	24	25	26
53. Código 7	1	4	4	8	5	2	5	5																	

07- Retención en la fuente a título de renta
14- Informante de exogena
48 - Impuesto sobre las ventas - IVA
52 - Facturador electrónico
55 - Informante de Beneficiarios Finales

Usuarios aduaneros																				Exportadores					
1	2	3	4	5	6	7	8	9	10											55. Forma	56. Tipo	Servicio	1	2	3
54. Código																						57. Modo			
11	12	13	14	15	16	17	18	19	20													58. CPC			

IMPORTANTE: Sin perjuicio de las actualizaciones a que haya lugar, la inscripción en el Registro Único Tributario -RUT-, tendrá vigencia indefinida y en consecuencia no se exigirá su renovación

Para uso exclusivo de la DIAN

59. Anexos SI [ ] NO [X] 60. No. de Folios: 0

La información suministrada a través del formulario oficial de inscripción, actualización, suspensión y cancelación del Registro Único Tributario (RUT), deberá ser exacta y veraz; en caso de constatar inexactitud en alguno de los datos suministrados se adelantarán los procedimientos administrativos sancionatorios o de suspensión, según el caso. Parágrafo del artículo 1.6.1.2.6 del Decreto 1625 del 2016. De igual manera al formalizar el trámite el usuario fue informado y acepta la política de tratamiento de datos ley 1581 de 2012.
Firma del solicitante:

Sin perjuicio de las verificaciones que la DIAN realice.
Firma autorizada:

984. Nombre ACTUACIÓN DE OFICIO AUTOMÁTICA
985. Cargo

Fecha generación documento PDF: 14-07-2025 11:27:39AM

COPIA CERTIFICADO
DOCUMENTO SIN COSTO

DIAN

Formulario del Registro Único Tributario

001

Página 2 de 4 Hoja 2

Espacio reservado para la DIAN

4. Número de formulario: 141150113089

(415)7707212489984(8020) 000014115011308 9

5. Número de Identificación Tributaria (NIT)	6. DV	12. Dirección seccional	14. Buzón electrónico
9 0 1 8 6 6 5 7 1	9	Impuestos y Aduanas de Manizales	

Caracteristicas y formas de las organizaciones

62. Naturaleza	2	63. Formas asociativas		64. Entidades e institutos de derecho público de orden nacional, departamental, municipal y descentralizados	
65. Fondos		66. Cooperativas		67. Sociedades y organismos extranjeros	
68. Sin personería jurídica	3	69. Otras organizaciones no clasificadas		70. Beneficio	1

Constitución, Registro y Última Reforma

Documento	1. Constitución	2. Reforma
71. Clase	9 9	
72. Número		
73. Fecha	2 0 2 4 0 8 1 3	
74. Número de notaría		
75. Entidad de registro	9 8	
76. Fecha de registro	2 0 2 4 0 8 1 3	
77. No. Matrícula mercantil		
78. Departamento	1 7	
79. Ciudad/Municipio	0 0 1	

Vigencia

80. Desde	2 0 2 4 0 8 1 3
81. Hasta	2 0 9 9 1 2 3 1

Composición del Capital

82. Nacional	1 0 0 %
83. Nacional público	0 . 0 %
84. Nacional privado	1 0 0 . 0 %
85. Extranjero	0 %
86. Extranjero público	0 . 0
87. Extranjero privado	0 . 0 %

Entidad de vigilancia y control

88. Entidad de vigilancia y control

Estado y Beneficio

Item	89. Estado actual	90. Fecha cambio de estado	91. Número de Identificación Tributaria (NIT)	92. DV
1				-
2				-
3				-
4				-
5				-

Vinculación económica

93. Vinculación económica	94. Nombre del grupo económico y/o empresarial	95. Número de Identificación Tributaria (NIT) de la Matriz o Controlante	96. DV.

97. Nombre o razón social de la matriz o controlante

170. Número de identificación tributaria otorgado en el exterior	171. País	172. Número de identificación tributaria sociedad o natural del exterior con EP	

173. Nombre o razón social de la sociedad o natural del exterior con EP

Fecha generación documento PDF: 14-07-2025 11:27:39AM

COPIA CERTIFICADO
DOCUMENTO SIN COSTO

527

DIAN

Formulario del Registro Único Tributario
Representación

001

Página 3 de 4 Hoja 3

Espacio reservado para la DIAN

4. Número de formulario 141150113089

(415)7707212489984(8020) 000014115011308 9

5. Número de Identificación Tributaria (NIT)	6. DV	12. Dirección seccional	14. Buzón electrónico
9 0 1 8 6 6 5 7 1	9	Impuestos y Aduanas de Manizales	

Representación

	98. Representación	99. Fecha inicio ejercicio representación	100. Tipo de documento	101. Número de identificación	102. DV	103. Número de tarjeta profesional	104. Primer apellido	105. Segundo apellido	106. Primer nombre	107. Otros nombres	108. Número de Identificación Tributaria (NIT)	109. DV	110. Razón social representante legal
1	REPRS LEGAL PRIN 18	2024 08 13	Cédula de Ciudadani 13	44462 5			CAÑAS	ORTIZ	HERNAN				
2	REPRS LEGAL SUPL 19	2024 08 13	Cédula de Ciudadan 13	1023332 3			RIOS	CARVAJAL	HERNAN				
3													
4													
5													

COPIA CERTIFICADO DOCUMENTO SIN COSTO

DIAN

Formulario del Registro Único Tributario
Socios y/o Miembros de Juntas Directivas, Consorcios, Uniones Temporales

001

Espacio reservado para la DIAN

4. Número de formulario: 141150113089

[415)7707212489984(8020) 000014115011308 9

5. Número de Identificación Tributaria (NIT)	6. DV	12. Dirección seccional	24. Buzón electrónico
9 0 1 8 6 6 5 7 1	9	Impuestos y Aduanas de Manizales	

Socios y/o Miembros de Juntas Directivas, Consorcios, Uniones Temporales

1

111. Tipo de documento	112. Número de identificación	113. DV	114. Nacionalidad
NIT 31	8 1 0 0 0 2 4 3 4	0	COLOMBIA 169

115. Primer apellido	116. Segundo apellido	117. Primer nombre	118. Otros nombres

119. Razón social: L.R. AMBIENTAL S.A.S.

120. Valor capital del socio	121. % Participación	122. Fecha de ingreso	123. Fecha de retiro
	75	2 0 2 4 0 8 1 3	

2

111. Tipo de documento	112. Número de identificación	113. DV	114. Nacionalidad
Cédula de Ciudada 13	1 0 2 3 3 3 2 3		COLOMBIA 169

115. Primer apellido	116. Segundo apellido	117. Primer nombre	118. Otros nombres
RIOS	CARVAJAL	HERNAN	

119. Razón social

120. Valor capital del socio	121. % Participación	122. Fecha de ingreso	123. Fecha de retiro
	25	2 0 2 4 0 8 1 3	

3

111. Tipo de documento	112. Número de identificación	113. DV	114. Nacionalidad

115. Primer apellido	116. Segundo apellido	117. Primer nombre	118. Otros nombres

119. Razón social

120. Valor capital del socio	121. % Participación	122. Fecha de ingreso	123. Fecha de retiro

4

111. Tipo de documento	112. Número de identificación	113. DV	114. Nacionalidad

115. Primer apellido	116. Segundo apellido	117. Primer nombre	118. Otros nombres

119. Razón social

120. Valor capital del socio	121. % Participación	122. Fecha de ingreso	123. Fecha de retiro

5

111. Tipo de documento	112. Número de identificación	113. DV	114. Nacionalidad

115. Primer apellido	116. Segundo apellido	117. Primer nombre	118. Otros nombres

119. Razón social

120. Valor capital del socio	121. % Participación	122. Fecha de ingreso	123. Fecha de retiro

COPIA CERTIFICADO
DOCUMENTO SIN COSTO

DIAN

Formulario del Registro Único Tributario

001

2. Concepto 0 2 Actualización

4. Número de formulario 141187489455

(415)7707212489984(8020) 000014118748945 5

5. Número de Identificación Tributaria (NIT): 8 1 0 0 0 2 4 3 4 | 6. DV: 0

12. Dirección seccional: Impuestos y Aduanas de Manizales

14. Buzón electrónico

IDENTIFICACIÓN

24. Tipo de contribuyente	25. Tipo de documento	26. Número de identificación	
Persona jurídica 1			

Lugar de expedición	28. País	29. Departamento	30. Ciudad/Municipio

31. Primer apellido	32. Segundo apellido	33. Primer nombre	34. Otros nombres

35. Razón social: L.R. AMBIENTAL S.A.S.

36. Nombre comercial: L.R. AMBIENTAL S.A.S.

37. Sigla:

UBICACIÓN

38. País	39. Departamento	40. Ciudad/Municipio
COLOMBIA 1 6 9	Caldas 1 7	Manizales 0 0 1

41. Dirección principal: CL 64 A 21 50 ED TORRE EMPRESARIAL PORTAL DEL CABLE OF. 1305

42. Correo electrónico: lrambientalsas@gmail.com

43. Código postal	44. Teléfono 1	45. Teléfono 2
1 7 0 0 0 2	3 1 0 4 1 5 2 8 6 4	3 1 0 4 3 9 1 7 9 6

CLASIFICACIÓN

Actividad económica

Actividad principal		Actividad secundaria		Otras actividades		Ocupación	
46. Código	47. Fecha inicio actividad	48. Código	49. Fecha inicio actividad	50. Código 1	2	51. Código	52. Número establecimientos
4 2 9 0	1 9 9 7 1 1 1 1	7 1 1 2	1 9 9 7 1 1 1 1	4 1 1 2	7 1 1 1		

Responsabilidades, Calidades y Atributos

53. Código: 5 7 8 9 14 42 48 52 55

05- Impto. renta y compl. régimen ordinar
07- Retención en la fuente a título de vent
08- Retención timbre nacional
09- Retención en la fuente en el impuesto
14- Informante de exogena
42- Obligado a llevar contabilidad
48 - Impuesto sobre las ventas - IVA
52 - Facturador electrónico
55 - Informante de Beneficiarios Finales

Usuarios aduaneros

54. Código

Exportadores

55. Forma | 56. Tipo | Servicio 1 2 3 | 57. Modo | 58. CPC

IMPORTANTE: Sin perjuicio de las actualizaciones a que haya lugar, la inscripción en el Registro Único Tributario -RUT-, tendrá vigencia indefinida y en consecuencia no se exigirá su renovación

Para uso exclusivo de la DIAN

59. Anexos SI [ ] NO [X] | 60. No. de Folios: 0

La información suministrada a través del formulario oficial de inscripción, actualización, suspensión y cancelación del Registro Único Tributario (RUT), deberá ser exacta y veraz; en caso de constatar inexactitud en alguno de los datos suministrados se adelantarán los procedimientos administrativos sancionatorios o de suspensión, según el caso, Parágrafo del artículo 1.6.1.2.6 del Decreto 1625 del 2016. De igual manera al formalizar el trámite el usuario fue informado y acepta la política de tratamiento de datos ley 1581 de 2012.

Firma del solicitante:

Sin perjuicio de las verificaciones que la DIAN realice.

Firma autorizada:

984. Nombre: CAÑAS ORTIZ HERNAN

985. Cargo: Representante legal Certificado

Fecha generación documento PDF: 02-10-2025 09:47:39AM

CERTIFICADO SIN COSTO
DOCUMENTO

DIAN

Formulario del Registro Único Tributario

001

Página 2 de 5 Hoja 2

Espacio reservado para la DIAN

4. Número de formulario: 141187489455

(415)7707212489984(8020) 000014118748945 5

5. Número de Identificación Tributaria (NIT)	6. DV	12. Dirección seccional	14. Buzón electrónico
8 1 0 0 0 2 4 3 4	0	Impuestos y Aduanas de Manizales	

Caracteristicas y formas de las organizaciones

62. Naturaleza	2	63. Formas asociativas	1 2	64. Entidades e institutos de derecho público de orden nacional, departamental, municipal y descentralizados	
65. Fondos		66. Cooperativas		67. Sociedades y organismos extranjeros	
68. Sin personería jurídica		69. Otras organizaciones no clasificadas		70. Beneficio	1

Constitución, Registro y Última Reforma

Documento	1. Constitución	2. Reforma	3.
71. Clase	0 4	0 1	
72. Número	0 0 0	0 0 2	
73. Fecha	1 9 9 7 1 1 1 0	2 0 0 4 0 6 0 4	
74. Número de notaría			
75. Entidad de registro	0 3	0 3	
76. Fecha de registro	1 9 9 7 1 1 1 1	2 0 0 4 0 6 0 7	
77. No. Matrícula mercantil	7 7 2 7 9	4 8 5 5 7	
78. Departamento	1 7	0 1	
79. Ciudad/Municipio	0 0 1	0 0 1	

Composición del Capital

82. Nacional	1 0 0 %
83. Nacional público	0 . 0 %
84. Nacional privado	1 0 0 . 0 %
85. Extranjero	0 %
86. Extranjero público	0 . 0 %
87. Extranjero privado	0 . 0 %

Vigencia

80. Desde	1 9 9 7 1 1 1 0
81. Hasta	2 0 1 7 1 1 1 0

Entidad de vigilancia y control

86. Entidad de vigilancia y control

Estado y Beneficio

Item	89. Estado actual	90. Fecha cambio de estado	91. Número de Identificación Tributaria (NIT)	92. DV
1	8 0	2 0 1 5 0 1 0 1		
2				
3				
4				
5				

Vinculación económica

93. Vinculación económica	94. Nombre del grupo económico y/o empresarial	95. Número de Identificación Tributaria (NIT) de la Matriz o Controlante	95. DV.

97. Nombre o razón social de la matriz o controlante

170. Número de identificación tributaria otorgado en el exterior	171. País	172. Número de identificación tributaria sociedad o natural del exterior con EP	

173. Nombre o razón social de la sociedad o natural del exterior con EP

COPIA CERTIFICADO
DOCUMENTO SIN COSTO

Fecha generación documento PDF: 02-10-2025 09:47:39AM

DIAN

Formulario del Registro Único Tributario
Representación

001

Página 3 de 5 Hoja 3

Espacio reservado para la DIAN

4. Número de formulario: 141187489455

(415)7707212489984(8020) 000014118748945 5

5. Número de Identificación Tributaria (NIT)	6. DV	12. Dirección seccional	14. Buzón electrónico
8 1 0 0 0 2 4 3 4	0	Impuestos y Aduanas de Manizales	

Representación

1

98. Representación	99. Fecha inicio ejercicio representación
REPRS LEGAL PRIN 1 8	2 0 1 3 0 1 2 2

100. Tipo de documento	101. Número de identificación	102. DV	103. Número de tarjeta profesional
Cédula de Ciudadani 1 3	4 4 4 6 6 2 5		

104. Primer apellido	105. Segundo apellido	106. Primer nombre	107. Otros nombres
CAÑAS	ORTIZ	HERNAN	

108. Número de Identificación Tributaria (NIT)	109. DV	110. Razón social representante legal

2

98. Representación	99. Fecha inicio ejercicio representación
REPRS LEGAL SUPL 1 9	2 0 2 5 0 3 1 7

100. Tipo de documento	101. Número de identificación	102. DV	103. Número de tarjeta profesional
Cédula de Ciudadan 1 3	2 4 3 3 2 8 8 2		

104. Primer apellido	105. Segundo apellido	106. Primer nombre	107. Otros nombres
MARIN	URIBE	BIVIANA	MARIA

108. Número de Identificación Tributaria (NIT)	109. DV	110. Razón social representante legal

3

98. Representación	99. Fecha inicio ejercicio representación

100. Tipo de documento	101. Número de identificación	102. DV	103. Número de tarjeta profesional

104. Primer apellido	105. Segundo apellido	106. Primer nombre	107. Otros nombres

108. Número de Identificación Tributaria (NIT)	109. DV	110. Razón social representante legal

4

98. Representación	99. Fecha inicio ejercicio representación

100. Tipo de documento	101. Número de identificación	102. DV	103. Número de tarjeta profesional

104. Primer apellido	105. Segundo apellido	106. Primer nombre	107. Otros nombres

108. Número de Identificación Tributaria (NIT)	109. DV	110. Razón social representante legal

5

98. Representación	99. Fecha inicio ejercicio representación

100. Tipo de documento	101. Número de identificación	102. DV	103. Número de tarjeta profesional

104. Primer apellido	105. Segundo apellido	106. Primer nombre	107. Otros nombres

108. Número de Identificación Tributaria (NIT)	109. DV	110. Razón social representante legal

COPIA CERTIFICADO
DOCUMENTO SIN COSTO

Fecha generación documento PDF: 02-10-2025 09:47:39AM

DIAN

Formulario del Registro Único Tributario
Socios y/o Miembros de Juntas Directivas, Consorcios, Uniones Temporales

001

Espacio reservado para la DIAN

4. Número de formulario: 141187489455

(415)7707212489984(8020) 000014118748945 5

5. Número de Identificación Tributaria (NIT): 8 1 0 0 0 2 4 3 4 | 6. DV: 0

12. Dirección seccional: Impuestos y Aduanas de Manizales

14. Buzón electrónico

Socios y/o Miembros de Juntas Directivas, Consorcios, Uniones Temporales

1

111. Tipo de documento: Cédula de Ciudada 1 3
112. Número de identificación: 4 4 4 6 6 2 5
113. DV:
114. Nacionalidad: COLOMBIA 1 6 9
115. Primer apellido: CAÑAS
116. Segundo apellido: ORTIZ
117. Primer nombre: HERNAN
118. Otros nombres:
119. Razón social:
120. Valor capital del socio:
121. % Participación:
122. Fecha de ingreso: 2 0 1 3 0 1 1 6
123. Fecha de retiro:

2

111. Tipo de documento:
112. Número de identificación:
113. DV:
114. Nacionalidad:
115. Primer apellido:
116. Segundo apellido:
117. Primer nombre:
118. Otros nombres:
119. Razón social:
120. Valor capital del socio:
121. % Participación:
122. Fecha de ingreso:
123. Fecha de retiro:

3

111. Tipo de documento:
112. Número de identificación:
113. DV:
114. Nacionalidad:
115. Primer apellido:
116. Segundo apellido:
117. Primer nombre:
118. Otros nombres:
119. Razón social:
120. Valor capital del socio:
121. % Participación:
122. Fecha de ingreso:
123. Fecha de retiro:

4

111. Tipo de documento:
112. Número de identificación:
113. DV:
114. Nacionalidad:
115. Primer apellido:
116. Segundo apellido:
117. Primer nombre:
118. Otros nombres:
119. Razón social:
120. Valor capital del socio:
121. % Participación:
122. Fecha de ingreso:
123. Fecha de retiro:

5

111. Tipo de documento:
112. Número de identificación:
113. DV:
114. Nacionalidad:
115. Primer apellido:
116. Segundo apellido:
117. Primer nombre:
118. Otros nombres:
119. Razón social:
120. Valor capital del socio:
121. % Participación:
122. Fecha de ingreso:
123. Fecha de retiro:

COPIA CERTIFICADO
DOCUMENTO SIN COSTO

DIAN

Formulario del Registro Único Tributario
Revisor Fiscal y Contador

001

Página 5 de 5 Hoja 5

Espacio reservado para la DIAN

4. Número de formulario 141187489455

(415)7707212489984(8020) 000014118748945 5

5. Número de Identificación Tributaria (NIT)	6. DV	12. Dirección seccional	14. Buzón electrónico
8 1 0 0 0 2 4 3 4	0	Impuestos y Aduanas de Manizales	

Revisor Fiscal y Contador

Revisor fiscal principal

124. Tipo de documento	125. Número de identificación	126. DV	127. Número de tarjeta profesional
Cédula de Ciudadanía 1 3	2 5 1 0 0 1 9 8	1	6 2 5 7 1 T

128. Primer apellido	129. Segundo apellido	130. Primer nombre	131. Otros nombres
HERNANDEZ	BURBANO	SANDRA	INES

132. Número de Identificación Tributaria (NIT)	133. DV	134. Sociedad o firma designada

135. Fecha de nombramiento: 2 0 2 5 0 3 1 9

Revisor fiscal suplente

136. Tipo de documento	137. Número de identificación	138. DV	139. Número de tarjeta profesional

140. Primer apellido	141. Segundo apellido	142. Primer nombre	143. Otros nombres

144. Número de Identificación Tributaria (NIT)	145. DV	146. Sociedad o firma designada

147. Fecha de nombramiento:

Contador

148. Tipo de documento	149. Número de identificación	150. DV	151. Número de tarjeta profesional
Cédula de Ciudadanía 1 3	1 0 2 5 9 1 6 8	8	1 0 3 8 7 0 T

152. Primer apellido	153. Segundo apellido	154. Primer nombre	155. Otros nombres
OCAMPO	TRUJILLO	JORGE	DORIAN

156. Número de Identificación Tributaria (NIT)	157. DV	158. Sociedad o firma designada

159. Fecha de nombramiento: 2 0 1 3 0 1 2 2

COPIA CERTIFICADO
DOCUMENTO SIN COSTO

535

DIAN

Formulario del Registro Único Tributario

001

2. Concepto 0 2 Actualización

4. Número de formulario 141149704578

(415)7707212489984(8020) 000014114970457 8

5. Número de Identificación Tributaria (NIT)	6. DV	12. Dirección seccional	14. Buzón electrónico
1 0 2 3 3 3 2 3	0	Impuestos y Aduanas de Manizales	

IDENTIFICACIÓN

24. Tipo de contribuyente	25. Tipo de documento	26. Número de Identificación
Persona natural o sucesión ilíquida 2	Cédula de Ciudadanía 1 3	1 0 2 3 3 3 2 3

Lugar de expedición	28. País	29. Departamento	30. Ciudad/Municipio
COLOMBIA	1 6 9	Caldas 1 7	Manizales 0 0 1

31. Primer apellido	32. Segundo apellido	33. Primer nombre	34. Otros nombres
RIOS	CARVAJAL	HERNAN	

35. Razón social

36. Nombre comercial

37. Sigla

UBICACIÓN

38. País	39. Departamento	40. Ciudad/Municipio
COLOMBIA 1 6 9	Caldas 1 7	Manizales 0 0 1

41. Dirección principal: BRR VILLA PILAR CEL 12 N 3 AP ESPECIAL 03

42. Correo electrónico: hemanrioscarvajal@gmail.com

43. Código postal	44. Teléfono 1	45. Teléfono 2
1 7 0 0 0 1	6 0 6 8 7 3 1 8 3 3	3 1 4 8 1 2 6 5 4 5

CLASIFICACIÓN

Actividad económica

Actividad principal		Actividad secundaria		Otras actividades		Ocupación	
46. Código	47. Fecha inicio actividad	48. Código	49. Fecha inicio actividad	50. Código 1	2	51. Código	52. Número establecimientos
4 2 9 0	2 0 0 8 0 7 3 0	4 2 2 0	2 0 0 8 0 7 3 0	4 2 1 0	7 1 1 2	2 1 4 2	

Responsabilidades, Calidades y Atributos

53. Código: 5 4 8 5 2

05- Impto. renta y compl. régimen ordinar

48 - Impuesto sobre las ventas - IVA

52 - Facturador electrónico

Usuarios aduaneros

54. Código

Exportadores

55. Forma | 56. Tipo | Servicio 1 2 3 | 57. Modo | 58. CPC

IMPORTANTE: Sin perjuicio de las actualizaciones a que haya lugar, la inscripción en el Registro Único Tributario -RUT-, tendrá vigencia indefinida y en consecuencia no se exigirá su renovación

Para uso exclusivo de la DIAN

59. Anexos SI [ ] NO [X] 60. No. de Folios: 0

La información suministrada a través del formulario oficial de inscripción, actualización, suspensión y cancelación del Registro Único Tributario (RUT), deberá ser exacta y veraz; en caso de constatar inexactitud en alguno de los datos suministrados se adelantarán los procedimientos administrativos sancionatorios o de suspensión, según el caso, Parágrafo del artículo 1.6.1.2.6 del Decreto 1625 del 2016. De igual manera al formalizar el trámite el usuario fue informado y acepta la política de tratamiento de datos ley 1581 de 2012.

Firma del solicitante:

Sin perjuicio de las verificaciones que la DIAN realice.

Firma autorizada:

984. Nombre: RIOS CARVAJAL HERNAN

985. Cargo: CONTRIBUYENTE

Fecha generación documento PDF: 08-12-2025 11:35:37AM

COPIA CERTIFICADO DOCUMENTO SIN COSTO

aportes en línea

Planilla Resumen

DATOS GENERALES DEL APORTANTE								
Identificación	dv	Razon Social	Clase Aportante	Sucursal Principal	Direccion	Ciudad-Departamento	Teléfono	Exonerado SENA e ICBF
NIT 901866571	9	CONSORCIO LR	B - MENOS DE 200 COTIZANTES	PRINCIPAL	CALLE 64 A 21 50	MANIZALES-CALDAS	8877245	SI

DATOS GENERALES DE LA LIQUIDACION										
Periodo		Clave		Tipo	Fecha		Pago			
Pensión	Salud	Pago	Planilla	Planilla	Limite	Pago	Banco	Dias Mora	Valor	
2025-10	2025-11	1943308867	9495014924	E	2025/11/20	2025/11/20	BANCO DAVIVIENDA	0	$8,405,800	

LIQUIDACION DETALLADA DE APORTES

EMPLEADO / NOVEDADES

No.		Identificación	Nombre	ing	ret	tde	tae	tdp	tap	vsp	cor	vst	sln	ige	lma	vac	avp	vct	irl	vip
1	CC	1059750905	ARICAPA ESTEBAN																	
2	CC	1059995683	ARICAPA MAURICIO																	
3	CC	1002853196	ARICAPA WILSON																	
4	CC	15913690	ARRUYAVE CARLOS																	
5	CC	1059712090	BUENO CRISTIAN																	
6	CC	1088301974	BUENO MIGUEL																	
7	CC	1059707578	BUENO YENNY																	
8	CC	24742122	CAÑAS NANCY																	
9	CC	10270920	CARDENAS WILLIAM																	
10	CC	10272411	GALLEGO GERARDO																	
11	CC	10253876	GALLEGO HECTOR																	
12	CC	9911024	GAÑAN LUIS																	
13	CC	1053859751	MONTES DANIELA																	
14	CC	10213323	RIOS HERNAN																	
15	CC	15921329	SUAREZ ALNOVER																	
16	CC	1059695879	TABORDA VICTOR																	
17	CC	1002896354	ZAMORA ANLLY																	
Total		Afiliados[17]																		

PENSION / SALUD

No.	Pensión Codigo	Pensión Dias	Pensión IBC	Pensión Aporte	Salud Codigo	Salud Dias	Salud IBC	Salud Aporte
1	230301	30	$1,423,500	$227,800	EPS037	30	$1,423,500	$57,000
2	230301	30	$1,423,500	$227,800	EPS037	30	$1,423,500	$57,000
3	25-14	30	$1,423,500	$227,800	EPS041	30	$1,423,500	$57,000
4		0	$0	$0	EPS037	30	$3,000,000	$120,000
5	230301	30	$1,423,500	$227,800	EPS002	30	$1,423,500	$57,000
6	230301	30	$1,423,500	$227,800	EPS002	30	$1,423,500	$57,000
7	25-14	30	$1,423,500	$227,800	EPS041	30	$1,423,500	$57,000
8		0	$0	$0	EPS002	30	$1,423,500	$57,000
9	25-14	30	$1,423,500	$227,800	EPS002	30	$1,423,500	$57,000
10	230301	30	$1,423,500	$227,800	EPS037	30	$1,423,500	$57,000
11		0	$0	$0	EPS002	30	$2,800,000	$112,000
12	230301	30	$1,423,500	$227,800	EPS037	30	$1,423,500	$57,000
13	230301	30	$5,000,000	$800,000	EPS010	30	$5,000,000	$200,000
14		0	$0	$0	EPS037	30	$3,250,000	$130,000
15	25-14	30	$1,423,500	$227,800	EPS041	30	$1,423,500	$57,000
16	231001	30	$1,423,500	$227,800	EPS041	30	$1,423,500	$57,000
17	230301	30	$1,423,500	$227,800	EPS041	30	$1,423,500	$57,000
Total			$22,082,000	$3,533,600			$32,555,500	$1,303,000

CCF / RIESGOS / PARAFISCALES

No.	CCF Codigo	CCF Dias	CCF IBC	CCF Aporte	Riesgos Codigo	Riesgos Dias	Riesgos IBC	Riesgos Aporte	Parafiscales Dias	Parafiscales IBC	Parafiscales Aporte	Exonerado SENA e ICBF	Total Aportes
1	CCF11	30	$1,423,500	$57,000	14-11	30	$1,423,500	$99,100	30	$0	$0	SI	$440,900
2	CCF11	30	$1,423,500	$57,000	14-11	30	$1,423,500	$99,100	30	$0	$0	SI	$440,900
3	CCF11	30	$1,423,500	$57,000	14-11	30	$1,423,500	$99,100	30	$0	$0	SI	$440,900
4	CCF11	30	$3,000,000	$120,000	14-11	30	$3,000,000	$208,800	30	$0	$0	SI	$448,800
5	CCF11	30	$1,423,500	$57,000	14-11	30	$1,423,500	$99,100	30	$0	$0	SI	$440,900
6	CCF11	30	$1,423,500	$57,000	14-11	30	$1,423,500	$99,100	30	$0	$0	SI	$440,900
7	CCF11	30	$1,423,500	$57,000	14-11	30	$1,423,500	$99,100	30	$0	$0	SI	$440,900
8	CCF11	30	$1,423,500	$57,000	14-11	30	$1,423,500	$99,100	30	$0	$0	SI	$213,100
9	CCF11	30	$1,423,500	$57,000	14-11	30	$1,423,500	$99,100	30	$0	$0	SI	$440,900
10	CCF11	30	$1,423,500	$57,000	14-11	30	$1,423,500	$99,100	30	$0	$0	SI	$440,900
11	CCF11	30	$2,800,000	$112,000	14-11	30	$2,800,000	$194,900	30	$0	$0	SI	$418,900
12	CCF11	30	$1,423,500	$57,000	14-11	30	$1,423,500	$99,100	30	$0	$0	SI	$440,900
13	CCF11	30	$5,000,000	$200,000	14-11	30	$5,000,000	$348,000	30	$0	$0	SI	$1,548,000
14	CCF11	30	$3,250,000	$130,000	14-11	30	$3,250,000	$226,200	30	$0	$0	SI	$486,200
15	CCF11	30	$1,423,500	$57,000	14-11	30	$1,423,500	$99,100	30	$0	$0	SI	$440,900
16	CCF11	30	$1,423,500	$57,000	14-11	30	$1,423,500	$99,100	30	$0	$0	SI	$440,900
17	CCF11	30	$1,423,500	$57,000	14-11	30	$1,423,500	$99,100	30	$0	$0	SI	$440,900
Total			$32,555,500	$1,303,000			$32,555,500	$2,266,200		$0	$0		$8,405,800

PLANILLA PAGADA

534

RESUMEN PLANILLA PAGADA

ASOPAGOS s.a.

DATOS GENERALES DEL APORTANTE

IDENTIFICACIÓN	DV	RAZÓN SOCIAL	CLASE	CÓDIGO	ARL	F. PRESENTACIÓN	ACT. ECO	TIPO DE EMPRESA
CC 10233323	0	HERNANRIOS CARVAJAL	I	0	SINARP - SINARP	ÚNICA	4290	Natural

MUN-DEP	DIRECCIÓN	TELÉFONO	EMAIL	EXENTO DE PARAFISCALES
17-1	CELULA 12 NUCLEO 3 APTO ESPECIAL 03	8728141	HERNANRIOSCARVAJAL@GMAIL.COM	S

DATOS GENERALES DE LA LIQUIDACIÓN

PERÍODO PENSIÓN	PERÍODO SALUD	PLANILLA	TIPO PLANILLA	FECHA PAGO	CENTRO DE TRABAJO	DEPARTAMENTO	MUNICIPIO	VALOR PAGO	INTERÉS X MORA	ENTIDAD RECAUDO
2025-11	2025-11	8639000470	I	2025-12-04	TODOS LOS CENTROS	TODOS	TODOS	178.000	0	Banco Occidente

Nº AFILIADOS	REF. DE PAGO (PIN)	FECHA LÍMITE PAGO	ESTADO PLANILLA
1	8681608807	2025-12-05	Pagada

S.a.

EMPLEADO					NOVEDADES															DÍAS				PENSIÓN					SALUD			CCF			RIESGOS		TARIFA	PARAF	SENA	ICBF	ESAP	MIN					
N	ID	EMPLEADO	SALARIO	MODALIDAD DE SALARIO																				NOMBRE	IBC	Cot	FNSR	FNSP	NOMBRE	IBC	Cot	NOMBRE	IBC	Cot	IBC	Cot	ARL	IBC	Cot	Cot	Cot	Cot	Cot	Cot	Tipo Cot	Tipo Cot	Total	Fondo de Pensiones	Actividad Económica
1	CC 10233323	RIOS CARVAJAL HERNAN	1.423.500																	0				SINAFP SINAFP	0	0	0	0	NUEVA E.P.S. S.A.-EPS037	1.423.500	178.000	SIN DEF. FINCA	0	0	0	0	0,00000	0	0	0	0	0	01	5	178.000	N	0

RESUMEN PLANILLA PAGADA

ASOPAGOS s.a.

DATOS GENERALES DEL APORTANTE

IDENTIFICACIÓN	DV	RAZÓN SOCIAL	CLASE	CÓDIGO	ARL	F. PRESENTACIÓN	ACT. ECO	TIPO DE EMPRESA
CC 10233323	0	HERNANRIOS CARVAJAL	I	0	SINARP - SINARP	ÚNICA	4290	Natural

MUN-DEP	DIRECCIÓN	TELÉFONO	EMAIL	EXENTO DE PARAFISCALES
17-1	CELULA 12 NUCLEO 3 APTO ESPECIAL 03	8728141	HERNANRIOSCARVAJAL@GMAIL.COM	S

DATOS GENERALES DE LA LIQUIDACIÓN

PERÍODO PENSIÓN	PERÍODO SALUD	PLANILLA	TIPO PLANILLA	FECHA PAGO	CENTRO DE TRABAJO	DEPARTAMENTO	MUNICIPIO	VALOR PAGO	INTERÉS X MORA	ENTIDAD RECAUDO
2025-11	2025-11	8639000470	I	2025-12-04	TODOS LOS CENTROS	TODOS	TODOS	178.000	0	Banco Occidente

Nº AFILIADOS	REF. DE PAGO (PIN)	FECHA LÍMITE PAGO	ESTADO PLANILLA
1	8681608807	2025-12-05	Pagada

TOTALES IBC

IBC PENSIÓN	IBC SALUD	IBC RIESGOS	IBC CAJAS	IBC PARAF.
0	1.423.500	0	0	0

SUBSISTEMA	CÓDIGO	NIT	DV	AFILIADOS	VALOR LIQUIDADO	VALOR UPC	INTERESES MORA	SALDOS E INCAPACIDADES DESCONTADOS	VALOR A PAGAR
EPS(Administradoras: 1)				1	178.000	0	0	0	178.000
NUEVA E.P.S. S.A.	EPS037	900156264	2	1	178.000	0	0	0	178.000
Gran Total					178.000	0	0	0	178.000

525

Planilla Resumen

aportes en línea

DATOS GENERALES DEL APORTANTE

Identificación	dv	Razon Social	Clase Aportante	Sucursal Principal	Direccion	Ciudad-Departamento	Teléfono	Exonerado SENA e ICBF
NIT 901866571	9	CONSORCIO LR	B - MENOS DE 200 COTIZANTES	PRINCIPAL	CALLE 64 A 21 50	MANIZALES-CALDAS	8877245	SI

DATOS GENERALES DE LA LIQUIDACION

Periodo		Clave		Tipo	Fecha		Pago		
Pensión	Salud	Pago	Planilla	Planilla	Limite	Pago	Banco	Dias Mora	Valor
2025-10	2025-11	1941308867	9495014924	E	2025/11/20	2025/11/20	BANCO DAVIVIENDA	0	$8,405,800

RESUMEN DE PAGO

RIESGO	CODIGO	NIT	DV	AFILIADOS	VALOR LIQUIDADO	INTERESES MORA	SALDOS E INCAPACIDADES	VALOR A PAGAR
AFP (ADMINISTRADORAS: 3)				13	$3,533,600	$0	$0	$3,533,600
COLFONDOS	231001	800,227,940	6	1	$227,800	$0	$0	$227,800
COLPENSIONES	25-14	900,336,004	7	4	$911,200	$0	$0	$911,200
PORVENIR	230301	800,224,808	8	8	$2,394,600	$0	$0	$2,394,600
ARL (ADMINISTRADORAS: 1)				17	$2,266,200	$0	$0	$2,266,200
ARL SURA	14-11	890,903,790	5	17	$2,266,200	$0	$0	$2,266,200
CCF (ADMINISTRADORAS: 1)				17	$1,303,000	$0	$0	$1,303,000
CONFAMILIARES	CCF11	890,806,490	5	17	$1,303,000	$0	$0	$1,303,000
EPS (ADMINISTRADORAS: 4)				17	$1,303,000	$0	$0	$1,303,000
EPS SURA (ANTES SUSALUD)	EPS010	800,088,702	2	1	$200,000	$0	$0	$200,000
NUEVA E.P.S.	EPS037	900,156,264	2	6	$478,000	$0	$0	$478,000
NUEVA EPS MOVILIDAD	EPS041	900,156,264	2	5	$285,000	$0	$0	$285,000
SALUD TOTAL	EPS002	800,130,907	4	5	$340,000	$0	$0	$340,000
TOTAL				17	$8,405,800	$0	$0	$8,405,800

PLANILLA PAGADA PLANILLA PAGADA PLANILLA PAGADA

2025/11/20 04:28 PM

535

aportes en línea

Planilla Resumen

DATOS GENERALES DEL APORTANTE

Identificación	dv	Razon Social	Clase Aportante	Sucursal Principal	Direccion	Ciudad-Departamento	Teléfono	Exonerado SENA e ICBF
NIT 810002434	0	LR AMBIENTAL SAS	B - MENOS DE 200 COTIZANTES	ADMINISTRATIVA	CALLE 64 A 21 65	MANIZALES-CALDAS	8902266	SI

DATOS GENERALES DE LA LIQUIDACION

Periodo		Clave		Tipo	Fecha		Pago		
Pensión	Salud	Pago	Planilla	Planilla	Limite	Pago	Banco	Días Mora	Valor
2025-10	2025-11	1925257948	9494691772	E	2025/11/11	2025/11/11	BANCO DAVIVIENDA	2	$3,210,600

LIQUIDACION DETALLADA DE APORTES

EMPLEADO			NOVEDADES	PENSION				SALUD				CCF				RIESGOS					PARAFISCALES				
No.	Identificación	Nombre	lng vet tde tae tdp tap vsp cor vst sln ige lma vac avp vct irl vip	Codigo	Días	IBC	Aporte	Codigo	Días	IBC	Aporte	Codigo	Días	IBC	Aporte	Codigo	Días	IBC	Tarifa	Aporte	Días	IBC	Aporte	Exonerado SENA e ICBF	Total Aportes
SUCURSAL: ADMINISTRATIVA (7 Afiliados)						$10,070,500	$1,611,400			$13,994,000	$560,000			$13,994,000	$560,000			$13,994,000		$974,100		$0	$0		$3,705,500
Centro de Trabajo: RIESGO CINCO (7 Afiliados)						$10,070,500	$1,611,400			$13,994,000	$560,000			$13,994,000	$560,000			$13,994,000		$974,100		$0	$0		$3,705,500
Ciudad: MANIZALES Depto: CALDAS (7 Afiliados)						$10,070,500	$1,611,400			$13,994,000	$560,000			$13,994,000	$560,000			$13,994,000		$974,100		$0	$0		$3,705,500
1	CC	1053871449	ALZATE RAMIREZ SANTIAGO	23100 1	30	$1,423,500	$227,800	EPS010	30	$1,423,500	$57,000	CCF11	30	$1,423,500	$57,000	14-4	30	$1,423,500	6.960%	$99,100	30	$0	$0	SI	$440,900
2	CC	4446825	CAÑAS ORTIZ HERNAN	23020 1	30	$3,000,000	$480,000	EPS010	30	$3,000,000	$120,000	CCF11	30	$3,000,000	$120,000	14-4	30	$3,000,000	6.960%	$208,800	30	$0	$0	SI	$928,800
3	CC	24742122	CAÑAS ORTIZ NANCY ELENA		0	$0	$0	EPS002	30	$2,500,000	$100,000	CCF11	30	$2,500,000	$100,000	14-4	30	$2,500,000	6.960%	$174,000	30	$0	$0	SI	$374,000
4	CC	1060651718	HURTADO TARAMILLO SANTIAGO	23030 1	30	$2,800,000	$448,000	EPS005	30	$2,800,000	$112,000	CCF11	30	$2,800,000	$112,000	14-4	30	$2,800,000	6.960%	$194,900	30	$0	$0	SI	$866,900
5	CC	1053859751	MONTES GONZALEZ DANIELA	23030 1	30	$1,423,500	$227,800	EPS010	30	$1,423,500	$57,000	CCF11	30	$1,423,500	$57,000	14-4	30	$1,423,500	6.960%	$99,100	30	$0	$0	SI	$440,900
6	CC	10259168	OCAMPO TRUJILLO JORGE DORIAN	25-14	30	$1,423,500	$227,800	EPS002	30	$1,423,500	$57,000	CCF11	30	$1,423,500	$57,000	14-4	30	$1,423,500	6.960%	$99,100	30	$0	$0	SI	$440,900
7	CC	16074448	ROJAS RAMIREZ JOSE REINALDO		0	$0	$0	EPS002	30	$1,423,500	$57,000	CCF11	30	$1,423,500	$57,000	14-4	30	$1,423,500	6.960%	$99,100	30	$0	$0	SI	$213,100
Total	Afiliados(7)					$10,070,500	$1,611,400			$13,994,000	$560,000			$13,994,000	$560,000			$13,994,000		$974,100		$0	$0		$3,705,500

PLANILLA PAGADA

2025/11/13 11:46 AM

536

aportes en línea

Planilla Resumen

DATOS GENERALES DEL APORTANTE

Identificación	dv	Razon Social	Clase Aportante	Sucursal Principal	Direccion	Ciudad-Departamento	Teléfono	Exonerado SENA e ICBF
NIT 810002434	0	LR AMBIENTAL SAS	B - MENOS DE 200 COTIZANTES	ADMINISTRATIVA	CALLE 64 A 21 65	MANIZALES-CALDAS	8902266	SI

DATOS GENERALES DE LA LIQUIDACION

Periodo		Clave		Tipo	Fecha		Pago		
Pensión	Salud	Pago	Planilla	Planilla	Limite	Pago	Banco	Dias Mora	Valor
2025-10	2025-11	192525794R	94944691772	E	2025/11/11	2025/11/13	BANCO DAVIVIENDA	2	$3,710,600

RESUMEN DE PAGO

RIESGO	CODIGO	NIT	DV	AFILIADOS	VALOR LIQUIDADO	INTERESES MORA	SALDOS E INCAPACIDADES	VALOR A PAGAR
AFP (ADMINISTRADORAS: 4)				5	$1,611,400	$2,200	$0	$1,613,600
COLFONDOS	231001	800,227,940	6	1	$227,800	$300	$0	$228,100
COLPENSIONES	25-14	900,336,004	7	1	$227,800	$300	$0	$228,100
PORVENIR	230301	800,224,808	8	2	$675,800	$900	$0	$676,700
PROTECCION	230201	800,229,739	0	1	$480,000	$700	$0	$480,700
ARL (ADMINISTRADORAS: 1)				7	$974,100	$1,300	$0	$975,400
COLPATRIA ARP	14-4	860,002,183	9	7	$974,100	$1,300	$0	$975,400
CCF (ADMINISTRADORAS: 1)				7	$560,000	$800	$0	$560,800
CONFAMILIARES	CCF11	890,806,490	5	7	$560,000	$800	$0	$560,800
EPS (ADMINISTRADORAS: 3)				7	$560,000	$800	$0	$560,800
EPS SURA (ANTES SUSALUD)	EPS010	800,088,702	2	3	$234,000	$300	$0	$234,300
SALUD TOTAL	EPS002	800,130,907	4	3	$214,000	$300	$0	$214,300
SANITAS	EPS005	800,251,440	6	1	$112,000	$200	$0	$112,200
TOTAL				**7**	**$3,705,500**	**$5,100**	**$0**	**$3,710,600**

PLANILLA PAGADA PLANILLA PAGADA PLANILLA PAGADA

2025/11/13 11:46 AM

GOBIERNO DE CALDAS

ACTA NRO SIETE (07) FINAL AL CONTRATO DE OBRA NRO.18092024-1275
RADICADO SECRETARIA JURIDICA Nro.18092024-1275

Secretaria : INFRAESTRUCTURA

Fecha acta: 09 DICIEMBRE DE 2025

Concepto	Descripción			
No. Radicado Contrato de Obra	18092024-1275	Acto Administrativo:	N/A	
No. Pedido en SAP:	4500026149			
NIT o RUT:	901.866.571-9			
Contratista:	CONSORCIO LR CALDAS CONFORMADO POR LR AMBIENTAL SAS, CON NIT 810.002.434-0 (PARTICIPACION: 75%) Y POR HERNAN RIOS CARVAJAL CON NIT 10.233.323-0 (PARTICIPACION: 25%)			
Representante Legal:	HERNAN CAÑAS ORTIZ			
Valor del Contrato ($):	$ 1.421.240.244,00	Aporte Departamento	$ 1.421.240.244,00	
Valor Adición	$ 0,00	Aporte otras entidades	N/A	
Objeto del contrato	ATENCION DE PUNTOS CRITICOS DE CORREDORES RURALES EN LOS RESGUARDOS QUE HACEN PARTE DEL CONSEJO REGIONAL INDIGENA - CRIDEC- ENVARCADO EN EL PROGRAMA COLOMBIA RURAL, EN EL DEPARTAMENTO DE CALDAS, MUNICIPIO DE RIOSUCIO, COMUNIDAD INDIGENA SAN LORENZO (LOTE 3)			
Disponibilidad presupuesta	3500043950	FONDO	2 - 0384	
Duración del contrato (Plazo):	TRES (3) MESES CONTADOS A PARTIR DE LA SUSCRIPCION DEL ACTA DE INICIO			
Fecha de iniciación	OCTUBRE 03 DE 2024	Fecha de terminación		DICIEMBRE 31 DE 2024
Modificatorio 01 (prorroga de plazo)	HASTA EL 20 DE AGOSTO DE 2025			
Modificatorio 02 (prorroga de plazo)	HASTA EL 14 DE SEPTIEMBRE DE 2025			
Modificatorio 03 (prorroga de plazo)	HASTA EL 22 DE NOVIEMBRE DE 2025			
Modificatorio 04 (prorroga de plazo)	HASTA EL 31 DE DICIEMBRE DE 2025			
Supervisor Departamento	JUAN CARLOS GIRALDO MEJIA			
Interventor Externo	JOHN ESNEIDER CARDONA GUTIERREZ			

OBRA EJECUTADA SEGÚN CONTRATO

NRO.	ITEM DE PAGO	ESPECIFICACIONES		DESCRIPCION	UND	CANTIDAD	VIUNIT.	VITOTAL
		GENERAL	PARTIC.					
				OBRAS DE DRENAJE				
1	600.1.1			EXCAVACIONES VARIAS SIN CLASIFICAR	M3	0,00	37.852,00	0,00
2	610.1			RELLENOS PARA ESTRUCTURA CON SUELO	M3	0,00	104.454,00	0,00
3	630.1.3.1			CONCRETO REFORZADO RESISTENCIA 28MPa (C) - COMPRA DE MEZCLA	M3	0,00	871.982,00	0,00
4	630.1.4.1			CONCRETO REFORZADO RESISTENCIA 21MPa (D) - COMPRA DE MEZCLA	M3	0,00	963.054,00	0,00
5	630.1.6			CONCRETO LIMIANO RESISTENCIA 14MPa (F) - MEZCLA IN SITU	M3	0,00	638.640,00	0,00
6	640.1			ACERO DE REFUERZO Fy 4200 Mpa	KG	0,00	7.561,00	0,00
7	663.1.2			SUMINISTRO Y COLOCACIÓN DE TUBERÍA PVC DIÁMETRO DE D=4"	ML	0,00	35.732,00	0,00
8	663.1			TUBERÍA DE PLASTICO TIPO PVC NORMA NTC-5055 DE DIAMETRO 900 mm	ML	0,00	1.935.330,00	0,00
9	673.1.1			GEOTEXTIL TIPO NO TEJIDO-2500 O SIMILAR	M2	0,00	12.220,00	0,00
10	610.2p			RELLENO PARA ESTRUCTURAS CON AFIRMADO (analizado sin preparación de la superficie base del relleno)	M3	0,00	209.613,00	0,00
11	673.2			MATERIAL GRANULAR DRENANTE	M3	0,00	226.230,00	0,00
12	542.2.1P			JUNTAS DE CONSTRUCCIÓN	ML	0,00	77.936,00	0,00
13	674.2			DREN HORIZONTAL DE LONGITUD MAYOR A DIEZ (10) METROS	ML	0,00	252.253,00	0,00
14	670.5			DISIPADORES DE ENERGIA Y SEDIMENTADORES DE CONCRETO CICLOPEO	M3	0,00	603.524,00	0,00
15	600.2P			REJILLAS DE 30 CM	ML	0,00	23.530,00	0,00
				OBRAS DE ESTABILIZACIÓN				
16	600.1.1			EXCAVACIONES VARIAS SIN CLASIFICAR	M3	0,00	37.852,00	0,00
17	610.1			RELLENO PARA ESTRUCTURAS CON SUELO	M3	0,00	104.454,00	0,00
18	630.1.3.1			CONCRETO REFORZADO RESISTENCIA 28MPa (C) - COMPRA DE MEZCLA	M3	18,00	871.982,00	15.695.676,00
19	630.1.6			CONCRETO LIMIANO RESISTENCIA 14MPa (F) - MEZCLA IN SITU	M3	0,00	638.640,00	0,00
20	640.1			ACERO DE REFUERZO Fy 4200 Mpa	KG	2.219,76	7.561,00	16.781.605,00
21	673.1.1			GEOTEXTIL TIPO NO TEJIDO CON RESISTENCIA A LA TENSIÓN GRAB MÍNIMA DE 700 N APROXIMADAMENTE	M2	0,00	12.220,00	0,00
22	673.2			MATERIAL GRANULAR DRENANTE	M3	0,00	226.230,00	0,00
23	621.1.2			PILOTE DE CONCRETO VACIADO IN SITU DE DIÁMETRO 1.2 m, INCLUYE EXCAVACIÓN EN ROCA, BAJO AGUA	ML	0,00	3.148.155,00	0,00
24	623.1P			ANCLAJE TIPO pasivo D=4", Varilla 1"	ML	12,00	252.562,00	3.030.744,00
25	674.2			DREN HORIZONTAL DE LONGITUD MAYOR A DIEZ (10) METROS	ML	1,00	252.255,00	252.253,00
26	663.1.3			SUMINISTRO Y COLOCACIÓN DE TUBERÍA PVC DIÁMETRO DE D=3"	ML	0,00	32.318,00	0,00
27	630.3.3P			DADOS EN CONCRETO PARA ANCLAJE EN CONCRETO CLASE C	M3	2,18	1.195.185,00	2.562.166,00
28	810.1P			ESTABLECIMIENTO DE VEGETACIÓN CON ABONOS VERDES	M2	0,00	17.232,00	0,00
29	810.2P			BARRERAS VIVAS	ML	0,00	3.915,00	0,00
30	810-3P			ESTAQUILLADO DE MADERA BLANDA	UND.	0,00	3.812,00	0,00

				MANTENIMIENTO PERIÓDICO Y/O RUTINARIO				
31	311,10			AFIRMADO	M3	0,00	263.164,00	0,00
32	310.1			CONFORMACIÓN DE CALZADA EXISTENTE	M2	0,00	1.659,00	0,00
				REVISIÓN Y/O AJUSTE DE DISEÑOS BASE				
33	1P			Revisión y/o ajuste de diseños base de la carlila de Colombia Rural (INMODIFICABLE)	GL	0,00	41.000.000,00	0,00
				Obras complementarias: Hasta 1% de obra civil (INMODIFICABLE)	GL	0,00	13.828.195,00	0,00
				Valor IVA 19% (Ajustes y/o actualizacion y/o modificacion y/o complementacion de estudios y diseños (19%)	GL	0,00	7.790.020,00	0,00
				NO PREVISTOS PACTADOS				
34	NP.1			DESCAPOTE Y LIMPIEZA	M2		2.300,00	0,00
35	NP.2			DEMOLICION DE ESTRUCTURAS	M3		179.105,00	0,00
36	NP.3			REPALEO MANUAL	M3		11.592,00	0,00
37	NP.4			TRANSPORTE DE MATERIALES	M3-KM		17.650,00	0,00
38	NP.5			AUXILIARES DE TRANSITO	DIA		208.433,00	0,00
39	NP.6			ELABORACION PMT	UND.		1.950.000,00	0,00
40	NP.7			ANCLAJE TIPO ACTIVO D=4", TORONES=1/2"	UND.		710.026,00	0,00
							SUBTOTAL EJECUTADO	$ 58.324.444

MAYORES CANTIDADES DE OBRA (OBRAS DE ESTABILIZACION)

ITEM				DESCRIPCION	UND.	CANT.	V/UNITARIO	V/TOTAL
25	574.2			DREN HORIZONTAL DE LONGITUD MAYOR A DIEZ (10) METROS	ML	159,00	282.263,00	45.105.227,00
40	NP.7			ANCLAJE TIPO ACTIVO D=4", TORONES=1/2"	ML	214,00	710.026,00	151.945.992,00
							SUBTOTAL EJECUTADO	$ 192.054.219,00

OBRA NO PREVISTA

ITEM				DESCRIPCION	UND.	CANT.	V/UNITARIO	V/TOTAL
							SUBTOTAL EJECUTADO	$ 0,00

Valor Acta PARCIAL		TOTAL X	$230.375.663,00
Amortización Anticipo			$0,00
Valor Ordenación del Gasto:			$230.375.663,00

RESUMEN DEL CONTRATO		
Valor Inicial del Contrato:		1.421.240.244,00
Valor adicional:		
Valor Acta No. 1:	98.040.706,00	
Valor Acta No. 2:	236.806.808,00	
Valor Acta No. 3:	48.527.563,00	
Valor Acta No. 4:	123.145.469,00	
Valor Acta No. 5:	287.159.205,00	
Valor Acta No. 6:	415.177.082,00	
Valor Acta No. 7:	230.375.663,00	
Saldo del contrato	4.747,00	
Sumas Iguales	1.421.235.497,00	1.421.240.244,00

RESUMEN DEL ANTICIPO		
Valor del Anticipo:		284.248.049,00
Amortización del Anticipo Acta 1:	19.608.141,00	
Amortización del Anticipo Acta 2:	135.654.690,00	
Amortización del Anticipo Acta 3:	9.305.512,00	
Amortización del Anticipo Acta 4:	24.629.094,00	
Amortización del Anticipo Acta 5:	53.430.710,00	
Amortización del Anticipo Acta 6:	71.619.902,00	
Amortización del Anticipo Acta 7:	0,00	
Saldo por amortizar:	0,00	
Sumas Iguales:	284.248.049,00	284.248.049,00

SE HACE CONSTAR

Que el **CONSORCIO LR CALDAS** conformado por **LR AMBIENTAL SAS, CON NIT 810.002.434-0 (participacion: 75%) y por HERNAN RIOS CARVAJAL con NIT 10.233.323-0 (participacion: 25%) representado por HERNAN CAÑAS ORTIZ**, ejecuta parcialmente para el Departamento de Caldas el **OBJETO DE ESTE CONTRATO DE OBRA A ENTERA SATISFACCION Y DENTRO DEL PLAZO PREVISTO.**

Dando cumplimiento al artículo 50 de la ley 789 de 2.002, modificado por el Artículo 1° de la ley 828 de 2.003 y el Artículo 27 del Decreto 2170 de 2.002, la suscrita Interventoría verificó el cumplimiento de éstas obligaciones por parte del contratista.

Firma
JORGE RICARDO GUTIERREZ CARDONA
Secretario de Infraestructura
Ordenador del Gasto

Firma
CONSORCIO LR
Contratista

Firma
JUAN CARLOS GIRALDO MEJIA
Supervisor contrato

Firma
JOHN ESNEIDER CARDONA GUTIERREZ
Interventor

GOBIERNO DE CALDAS

ACTA MAYORES CANTIDADES DE OBRA Y OBRA NO PREVISTA AL
ACTA NRO SIETE (07) FINAL AL CONTRATO DE OBRA NRO.18092024-1275
RADICADO SECRETARIA JURIDICA Nro.18092024-1275

Secretaria : INFRAESTRUCTURA

Fecha acta: 09 DICIEMBRE DE 2025

Concepto	Descripción			
No. Radicado Contrato de Obra	18092024-1275	Acta Administrativa:	N/A	
No. Pedido en SAP:	4500026149			
NIT o RUT:	901.866.571-9			
Contratista:	CONSORCIO LR CALDAS CONFORMADO POR LR AMBIENTAL SAS, CON NIT 810.002.434-0 (PARTICIPACION: 75%) Y POR HERNAN RIOS CARVAJAL CON NIT 10.253.323-0 (PARTICIPACION: 25%)			
Representante Legal:	HERNAN CAÑAS ORTIZ			
Valor del Contrato ($):	$ 1.421.240.244,00	Aporte Departamento	$ 1.421.240.244,00	
Valor Adición	$ 0,00	Aporte otras entidades	N/A	
Objeto del contrato	ATENCION DE PUNTOS CRITICOS DE CORREDORES RURALES EN LOS RESGUARDOS QUE HACEN PARTE DEL CONSEJO REGIONAL INDIGENA - CRIDEC- ENMARCADO EN EL PROGRAMA COLOMBIA RURAL, EN EL DEPARTAMENTO DE CALDAS, MUNICIPIO DE RIOSUCIO, COMUNIDAD INDIGENA SAN LORENZO (LOTE 3)			
Disponibilidad presupuestal	3500043950	FONDO	2 - 0384	
Duración del contrato (Plazo):	TRES (3) MESES CONTADOS A PARTIR DE LA SUSCRIPCION DEL ACTA DE INICIO			
Fecha de iniciación	OCTUBRE 03 DE 2024	Fecha de terminación	DICIEMBRE 31 DE 2024	
Modificatorio (suspensión)	HASTA EL 16 DE JULIO DE 2025			
Modificatorio 01 (prorroga de plazo)	20 DE AGOSTO DE 2025			
Modificatorio 06 (prorroga de plazo)	14 DE SEPTIEMBRE DE 2025			
Modificatorio 08 (prorroga de plazo)	22 DE NOVIEMBRE DE 2025			
Modificatorio 07 (prorroga de plazo)	31 DE DICIEMBRE DE 2025			
Supervisor Departamento	JUAN CARLOS GIRALDO MEJIA			
Interventor Externo	JOHN ESNEIDER CARDONA GUTIERREZ			

MAYORES CANTIDADES DE OBRA (OBRAS DE ESTABILIZACION)

ITEM				DESCRIPCION	UND.	CANT.	V/UNITARIO	V/TOTAL
25	674.2			DREN HORIZONTAL DE LONGITUD MAYOR A DIEZ (10) METROS	ML	159,00	252.253,00	40.106.227,00
40	NP.7			ANCLAJE TIPO ACTIVO D=4", TORONES=1/2"	ML	214,00	710.028,00	151.945.992,00
							SUBTOTAL EJECUTADO	$ 192.054.219,00

OBRA NO PREVISTA

ITEM				DESCRIPCION	UND.	CANT.	V/UNITARIO	V/TOTAL
							SUBTOTAL EJECUTADO	$ 0,00

JUSTIFICACION DE LAS MODIFICACIONES: Durante la ejecución de la obra en el punto K1+160, fue necesaria la instalación de una cantidad mayor de metros lineales de anclajes respecto a los inicialmente aprobados, con el fin de garantizar la estabilidad del talud y dar cumplimiento a los diseños vigentes. Asimismo, se requirió la ejecución de metros lineales adicionales de drenes, conforme a los ajustes incorporados en los nuevos diseños para este punto.

Por lo tanto, se autoriza la inclusion del acta de mayores cantidades de obra aquí relacionada.

Firma
JORGE RICARDO GUTIERREZ CARDONA
Secretario de Infraestructura
Ordenador del Gasto

Firma
CONSORCIO LR
Contratista

Firma
JOHN ESNEIDER CARDONA GUTIERREZ
Interventor

Firma
JUAN CARLOS GIRALDO MEJIA
Supervisor contrato

GOBIERNO DE CALDAS

RESUMEN DE ACTIVIDADES ACTA 07 PARCIAL

CONTRATO DE OBRA NRO. 1800007L-1?44

OBJETO: ATENCIÓN DE PUNTOS CRÍTICOS DE CORREDORES RURALES EN LOS RESGUARDOS QUE HACEN PARTE DEL CONSEJO REGIONAL INDÍGENA - CRIDEC- ENMARCADO EN EL PROGRAMA COLOMBIA RURAL, EN EL DEPARTAMENTO DE CALDAS, MUNICIPIO DE RIOSUCIO, COMUNIDAD INDÍGENA SAN LORENZO (LOTE 3)

CONTRATISTA: CONSORCIO LR
SUPERVISOR: JUAN CARLOS GIRALDO MEJIA
INTERVENTOR EXTERNO: JOHN FRANCISCO CARDONA GUTIERREZ

OBRA CIVIL CONTRATADA SEGÚN PROPUESTA Y ESTUDIO PREVIO

ITEM	ESPECIFICACIONES INVIAS	GENERAL	PARTICULAR	DESCRIPCIÓN	UND	CANTIDAD	VALOR UNITARIO	VALOR TOTAL	OBRAS ADICIONALES CANT.	VR. TOTAL
				OBRAS DE DRENAJE						
1	600.1.1			EXCAVACIONES VARIAS SIN CLASIFICAR	M3	1.099.30	37.807,00	41.559.346,00		
2	610.1			RELLENOS PARA ESTRUCTURA CON SUELO	M3	30.00	104.404,00	3.132.070,00		
3	630.1.3.1			CONCRETO REFORZADO RESISTENCIA 28MPa (C) - COMPRA DE MEZCLA	M3	41.00	871.902,00	35.747.982,00		
4	630.1.4.1			CONCRETO REFORZADO RESISTENCIA 21MPa (D) - COMPRA DE MEZCLA	M3	261.00	985.094,00	257.146.098,00		
5	630.1.6			CONCRETO LIVIANO RESISTENCIA 14MPa (F) - MEZCLA IN SITU	M3	33.00	838.840,00	28.435.480,00		
6	640.1			ACERO DE REFUERZO Fy 4200 Mpa	KG	25.000.00	7.561,00	190.979.358,00		
7	663.1.7			SUMINISTRO Y COLOCACIÓN DE TUBERÍA PVC DIAMETRO DE 2-3"	ML	400.00	33.737,00	14.878.[illegible]		
8	663.1			TUBERÍA DE PLÁSTICO TIPO PVC NORMA NTC [illegible] DE DIÁMETRO 900 mm	ML	11.00	1.936.330,00	21.298.630,00		
9	673.1.1			GEOTEXTIL TIPO NO TEJIDO 2500 O SIMILAR	M2	2.010.00	12.330,00	24.802.300,00		
10	610.2p			RELLENO PARA ESTRUCTURAS CON AFIRMADO (incluido la preparación de la superficie base del relleno)	M3	45.30	209.513,00	9.477.968,00		
11	673.2			MATERIAL GRANULAR DRENANTE	M3	400.00	270.220,00	108.[illegible]		
12	642.2.1P			JUNTAS DE CONSTRUCCIÓN	ML	397.00	77.106,00	30.540.080,00		
13	674.2			DREN HORIZONTAL DE LONGITUD MAYOR A DIEZ (10) METROS	ML	37.00	252.253,00	8.810.801,00		
14	670.5			DISIPADORES DE ENERGÍA Y SEDIMENTADORES DE CONCRETO CICLÓPEO	M3	21.00	565.524,00	12.074.004,00		
15	600.2P			REJILLAS DE 30 CM	ML	100.00	23.038,00	2.303.800,00		
				OBRAS DE ESTABILIZACIÓN						
16	600.1.1			EXCAVACIONES VARIAS SIN CLASIFICAR	M3	389.00	37.807,00	15.[illegible]		
17	610.1			RELLENOS PARA ESTRUCTURA CON SUELO	M3	157.30	104.404,00	11.788.218,00		
18	630.1.3.1			CONCRETO REFORZADO RESISTENCIA 28MPa (C) - COMPRA DE MEZCLA	M3	101.30	871.902,00	88.073.162,00		
19	630.1.6			CONCRETO LIVIANO RESISTENCIA 14MPa (F) - MEZCLA IN SITU	M3	4.12	638.640,00	2.618.404,00		
20	640.1			ACERO DE REFUERZO Fy 4200 Mpa	KG	18.750.00	7.561,00	141.835.795,00		
21	673.1.1			GEOTEXTIL TIPO NO TEJIDO CON RESISTENCIA A LA TENSIÓN GRAB MÍNIMA DE 700 N APROXIMADAMENTE	M2	249.00	12.220,00	3.042.780,00		
22	673.2			MATERIAL GRANULAR DRENANTE	M3	41.00	220.220,00	8.777.880,00		
23	621.1.2			PILOTE DE CONCRETO VACIADO IN SITU DE DIÁMETRO 1.2 m, INCLUYE EXCAVACIÓN EN ROCA, BAJO AGUA	ML	48.00	3.148.156,00	151.111.488,00		
24	623.1P			ANCLAJE TIPO pasivo DHT Varilla 1"	ML	444.00	252.562,00	112.137.528,00		
25	674.2			DREN HORIZONTAL DE LONGITUD MAYOR A DIEZ (10) METROS	ML	76.00	252.253,00	19.171.228,00		
26	663.1.3			SUMINISTRO Y COLOCACIÓN DE TUBERÍA PVC DIAMETRO DE 2-3"	ML	72.00	33.318,00	2.398.790,00		
27	630.3.1P			CAJÓN EN CONCRETO PARA ANCLAJE EN CONCRETO CLASE C	M3	2.00	1.186.188,00	2.372.376,00		
28	810.1P			ESTABLECIMIENTO DE VEGETACIÓN CON ABONOS VERDES	M2	178.00	17.203,00	3.064.[illegible]		
29	810.2P			BARRERAS VIVAS	ML	50.00	3.916,00	195.800,00		
30	810.3P			ESTACADO LINEAL DE MADERA BLANCA	UND	1.020.00	3.812,00	3.888.[illegible]		
				MANTENIMIENTO PERIÓDICO NO RUTINARIO						
31	311.1			AFIRMADO	M3	40.01	203.164,00	8.128.[illegible]		
32	710.1			CONFORMACIÓN DE CALZADA EXISTENTE	M2	790.00	1.603,00	1.310.[illegible]		
				REVISIÓN Y/O AJUSTE DE DISEÑOS BASE						
33	1P			Revisión y/o ajuste de diseños base de la cartilla de Caminos Rural (INMODIFICABLE)	GL	1.00	41.000.000,00	41.000.000,00		
				Obras complementarias Hasta 1% de obra civil (INMODIFICABLE)	GL	1.00	13.828.105,00	13.828.105,00		
				Valor IVA 19% (Ajustes y/o actualización y/o modificación y/o complementación de estudios y diseños (19%)) (INMODIFICABLE)	GL	1.00	7.790.000,00	7.790.000,00		
				NO PREVISTOS APROBADOS						
34	NP 1			DESCAPOTE Y LIMPIEZA	M2	164.30	2.030,00			
35	NP 2			DEMOLICIÓN DE ESTRUCTURAS	M3	11.80	176.103,00			
36	NP 3			REPALEO MANUAL	M3	441.00	11.582,00			
37	NP 4			TRANSPORTE DE MATERIALES	M3-KM	3.882.00	17.580,00			
38	NP 5			SEÑALEROS DE TRÁNSITO	DIA	60.00	206.432,00			
39	NP 6			LEGALIZACIÓN PMT	UND	1.00	1.862.000,00			
40	NP 7			ANCLAJE TIPO ACTIVO DHT, TORONES 1/2"	ML	872.00	710.039,00			
							SUBTOTAL OBRAS CONTRATADAS	$ 1.421.240.244,00	SUBTOTAL	0,00

VALOR TOTAL INCLUIDO AIU DEL 30% (ADMINISTRACIÓN 25% - UTILIDAD 5%)	1.421.240.244,00
VALOR COSTO DIRECTO	1.093.261.726,00
ADMINISTRACIÓN 25%	273.315.432,00
UTILIDAD 5%	54.663.086,00
VALOR TOTAL	1.421.240.244,00

OBRA CIVIL EJECUTADA: MAYOR CANTIDAD-OBRA NO PREVISTA EJECUTADA

ITEM	ACTA 01 PARCIAL CANT.	VR. TOTAL	ACTA 02 PARCIAL CANT.	VR. TOTAL	ACTA 03 PARCIAL CANT.	VR. TOTAL	ACTA 04 PARCIAL CANT.	VR. TOTAL	ACTA 05 PARCIAL CANT.	VR. TOTAL	ACTA 06 PARCIAL CANT.	VR. TOTAL	ACTA 07 PARCIAL CANT.	VR. TOTAL	MAYOR CANTIDAD CANT.	VR. TOTAL	NO PREVISTA CANT.	VR. TOTAL	TOTAL ACTAS CANT.	VR. TOTAL
1																			0.00	0,00
2																			0.00	0,00
3																			0.00	0,00
4																			0.00	0,00
5																			0.00	0,00
6																			0.00	0,00
7																			0.00	0,00
8																			0.00	0,00
9																			0.00	0,00
10																			0.00	0,00
11																			0.00	0,00
12																			0.00	0,00
13																			0.00	0,00
14																			0.00	0,00
15																			0.00	0,00
16	287.89	11.067.937,00	270.63	8.283.134,00	8.45	300.570,00			1.17	44.727,00	2.56	96.878,00							828.24	25.764.814,00
17					75.00	7.734.860,00	70.10	8.250.102,00	82.87	8.600.478,00	50.13	8.000.118,00							240.07	25.172.600,00
18			20.82	16.137.226,00	18.04	16.802.507,00	14.24	12.411.024,00	13.15	11.449.104,00	13.31	11.846.508,00	18.00	13.880.678,00					98.45	80.848.422,00
19			2.51	1.602.986,00															2.51	1.602.986,00
20	4.908.00	37.704.900,00	2.525.15	19.092.608,00	3.644.00	27.561.453,00	1.200.33	9.128.208,00	278.75	2.107.801,00	904.79	6.840.690,00	2.219.78	16.783.606,00					15.833.36	118.717.847,00
21							136.00	1.661.920,00	61.32	749.330,00	87.38	377.017,00							284.61	3.234.367,00
22							13.72	3.008.336,00	8.87	1.995.349,00	9.73	2.201.715,00							34.21	7.102.803,00
23	4.00	12.592.624,00	44.00	138.518.864,00															48.00	151.111.488,00
24													12.00	3.030.744,00					12.00	3.030.744,00
25							75.00	18.910.975,00					1.00	252.253,00	159.00	40.126.227,00			235.00	59.276.455,00
26							28.00	940.245,00	6.40	211.424,00	8.33	276.322,00							42.73	1.[illegible]
27											1.00	1.186.188,00	2.16	2.562.166,00					3.16	3.748.354,00
28																			0.00	0,00
29																			0.00	0,00
30																			0.00	0,00
31																			0.00	0,00
32																			0.00	0,00
																			0.00	0,00
33	0.67	27.470.000,00	0.33	13.530.000,00															1.00	41.000.000,00
																			0.00	0,00
	0.67	5.219.300,00	0.33	2.570.700,00															1.00	7.790.000,00
34			184.00	391.920,00	60.20	101.806,00			400.00	812.000,00									644.20	1.307.726,00
35			11.80	2.077.596,00															11.80	2.077.596,00
36			441.00	5.122.505,00															441.00	5.122.505,00
37			726.00	13.221.330,00					161.47	2.853.509,00	54.00	954.720,00							941.47	16.529.546,00
38			60.00	17.505.900,00					52.00	11.240.649,00	38.00	8.128.557,00							152.00	31.981.818,00
39			1.00	1.900.000,00															1.00	1.862.000,00
40							96.00	68.163.600,00	320.00	227.208.960,00	536.00	380.370.008,00			214.00	151.945.992,00			1.166.00	827.902.640,00
	SUBTOTAL	88.243.706,00	SUBTOTAL	236.806.808,00	SUBTOTAL	46.527.563,00	SUBTOTAL	123.148.488,00	SUBTOTAL	261.138.206,00	SUBTOTAL	419.177.082,00	SUBTOTAL	38.324.444,00	SUBTOTAL	192.084.219,00	SUBTOTAL	0,00	SUBTOTAL	1.421.235.487,00

ACTA 01	ACTA 02	ACTA 03	ACTA 04	ACTA 05	ACTA 06	ACTA 07	MAYOR CANTIDAD	NO PREVISTA	TOTAL
88.040.706,00	236.806.808,00	46.127.563,00	123.148.488,00	261.138.206,00	419.177.082,00	38.324.444,00	192.084.219,00	0,00	1.421.235.487,00
78.411.579,00	182.158.963,00	35.790.433,00	94.727.283,85	200.867.851,54	322.443.908,33	29.480.341,54	147.756.014,62	0,00	1.093.258.067,00
18.503.362,00	45.539.111,00	8.847.608,00	23.681.820,96	50.216.962,39	80.610.977,31	7.370.085,38	36.939.003,66	0,00	273.314.518,00
3.770.706,00	9.107.822,00	1.789.522,00	4.736.364,11	10.043.392,08	16.122.195,46	1.474.017,00	7.387.800,73	0,00	54.662.904,00
98.946.700,00	236.806.808,00	46.527.563,00	123.148.488,00	261.138.206,00	419.177.082,00	38.324.444,00	192.084.219,00	0,00	1.421.235.487,00

CONSORCIO LR
CONTRATISTA

JOHN FRANCISCO CARDONA GUTIERREZ
INTERVENTOR

JUAN CARLOS GIRALDO MEJIA
SUPERVISOR CONTRATO

VALOR ACTA 07 PARCIAL	4	250.378.963,00
AMORTIZACIÓN ANTICIPO	5	0,00
SALDO A FAVOR DEL CONTRATISTA	6	250.378.963,00

541

GOBIERNO DE CALDAS

PREACTA NRO SIETE (07) FINAL AL CONTRATO DE OBRA NRO. 18092024-1275
RADICADO SECRETARIA JURIDICA Nro. 18092024-1275

Secretaría : INFRAESTRUCTURA

Fecha acta: 09 DICIEMBRE DE 2025

Concepto	Descripción			
No. Radicado Contrato de Obra	18092024-1275	Acto Administrativo:	N/A	
No. Pedido en SAP:	4500026149			
NIT o RUT:	901.868.571-9			
Contratista:	CONSORCIO LR CALDAS CONFORMADO POR LR AMBIENTAL SAS. CON NIT 810.002.434-0 (PARTICIPACION: 75%) Y POR HERNAN RIOS CARVAJAL CON NIT 10.233.323-0 (PARTICIPACION: 25%)			
Representante Legal:	HERNAN CAÑAS ORTIZ			
Valor del Contrato ($):	$ 1.421.240.244,00	Aporte Departamento	$ 1.421.240.244,00	
Valor Adición:	$ 0,00	Aporte otras entidades	N/A	
Objeto del contrato	ATENCION DE PUNTOS CRITICOS DE CORREDORES RURALES EN LOS RESGUARDOS QUE HACEN PARTE DEL CONSEJO REGIONAL INDIGENA - CRIDEC- ENMARCADO EN EL PROGRAMA COLOMBIA RURAL, EN EL DEPARTAMENTO DE CALDAS, MUNICIPIO DE RIOSUCIO, COMUNIDAD INDIGENA SAN LORENZO (LOTE 3)			
Disponibilidad presupuestal	3500043960	FONDO	2 - 0384	
Duración del contrato (Plazo):	TRES (3) MESES CONTADOS A PARTIR DE LA SUSCRIPCION DEL ACTA DE INICIO			
Fecha de iniciación	OCTUBRE 03 DE 2024	Fecha de terminación	DICIEMBRE 31 DE 2024	
Modificatorio 01 (prorroga de plazo)	HASTA EL 20 DE AGOSTO DE 2025			
Modificatorio 02 (prorroga de plazo)	HASTA EL 14 DE SEPTIEMBRE DE 2025			
Modificatorio 03 (prorroga de plazo)	HASTA EL 22 DE NOVIEMBRE DE 2025			
Modificatorio 04 (prorroga de plazo)	HASTA EL 31 DE DICIEMBRE DE 2025			
Supervisor Departamento	JUAN CARLOS GIRALDO MEJIA			
Interventor Externo	JOHN ESNEIDER CARDONA GUTIERREZ			

OBRA EJECUTADA SEGÚN CONTRATO

NRO.	ITEM DE PAGO	ESPECIFICACIONES		DESCRIPCION	UND	CANTIDAD	MEDIDAS
		GENERAL	PARTIC.				
				OBRAS DE DRENAJE			
1	600.1.1			EXCAVACIONES VARIAS SIN CLASIFICAR	M3	0,00	0,00
2	610.1			RELLENOS PARA ESTRUCTURA CON SUELO	M3	0,00	0,00
3	630.1.3.1			CONCRETO REFORZADO RESISTENCIA 28MPa (C) - COMPRA DE MEZCLA	M3	0,00	0,00
4	630.1.4.1			CONCRETO REFORZADO RESISTENCIA 21MPa (D) - COMPRA DE MEZCLA	M3	0,00	0,00
5	630.1.6			CONCRETO LIVIANO RESISTENCIA 14MPa (F) - MEZCLA IN SITU	M3	0,00	0,00
6	640.1			ACERO DE REFUERZO Fy 4200 Mpa	KG	0,00	0,00
7	663.1.2			SUMINISTRO Y COLOCACIÓN DE TUBERÍA PVC DIÁMETRO DE D=4"	ML	0,00	0,00
8	663.1			TUBERÍA DE PLASTICO TIPO PVC NORMA NTC-5055 DE DIAMETRO 900 mm	ML	0,00	0,00
9	673.1.1			GEOTEXTIL TIPO NO TEJIDO-2500 O SIMILAR	M2	0,00	0,00
10	610.2a			RELLENO PARA ESTRUCTURAS CON AFIRMADO (anelizado sin preparación de la superficie base del relleno)	M3	0,00	0,00
11	673.2			MATERIAL GRANULAR DRENANTE	M3	0,00	0,00
12	642.2.1P			JUNTAS DE CONSTRUCCIÓN	ML	0,00	0,00
13	674.2			DREN HORIZONTAL DE LONGITUD MAYOR A DIEZ (10) METROS	ML	0,00	0,00
14	670.5			DISIPADORES DE ENERGIA Y SEDIMENTADORES DE CONCRETO CICLOPEO	M3	0,00	0,00
15	600.2P			REJILLAS DE 30 CM	ML	0,00	0,00
				OBRAS DE ESTABILIZACIÓN			
16	600.1.1			EXCAVACIONES VARIAS SIN CLASIFICAR	M3	0,00	
17	610.1			RELLENO PARA ESTRUCTURAS CON SUELO	M3	0,00	
18	630.1.3.1			CONCRETO REFORZADO RESISTENCIA 28MPa (C) - COMPRA DE MEZCLA	M3	18,00	VER ANEXO (PRE-ACTAS)
19	630.1.6			CONCRETO LIVIANO RESISTENCIA 14MPa (F) - MEZCLA IN SITU	M3	0,00	
20	640.1			ACERO DE REFJERZO Fy 4200 Mpa	KG	2.219,76	VER ANEXO (PRE-ACTAS)
21	673.1.1			GEOTEXTIL TIPO NO TEJIDO CON RESISTENCIA A LA TENSION GRAB MÍNIMA DE 700 N APROXIMADAMENTE	M2	0,00	
22	673.2			MATERIAL GRANULAR DRENANTE	M3	0,00	
23	621.1.2			PILOTE DE CONCRETO VACIADO IN SITU, DE DIÁMETRO 1.2 m, INCLUYE EXCAVACIÓN EN ROCA, BAJO AGUA	ML	0,00	
24	623.1P			ANCLAJE TIPO pasivo D=4", Varilla 1"	ML	12,00	VER ANEXO (PRE-ACTAS)
25	674.2			DREN HORIZONTAL DE LONGITUD MAYOR A DIEZ (10) METROS	ML	160,00	VER ANEXO (PRE-ACTAS)

26	662.1.3			SUMINISTRO Y COLOCACIÓN DE TUBERÍA PVC DIÁMETRO DE D=3"	ML	0,00	
27	630.3.3P			DADOS EN CONCRETO PARA ANCLAJE EN CONCRETO CLASE C	M3	2,16	VER ANEXO (PRE-ACTAS)
28	810.1P			ESTABLECIMIENTO DE VEGETACIÓN CON ABONOS VERDES	M2	0,00	
29	810.2P			BARRERAS VIVAS	ML	0,00	
30	810-3P			ESTAQUILLADO DE MADERA BLANDA	UND.	0,00	
				MANTENIMIENTO PERIÓDICO Y/O RUTINARIO			
31	311,10			AFIRMADO	M3	0,00	
32	310.1			CONFORMACIÓN DE CALZADA EXISTENTE	M2	0,00	
				REVISIÓN Y/O AJUSTE DE DISEÑOS BASE			
33	1P			**Revisión y/o ajuste de diseños base de la cartilla de Colombia Rural (INMODIFICABLE)**	GL	0,00	
				Obras complementarias: Hasta 1% de obra civil (INMODIFICABLE)	GL	0,00	
				Valor IVA 19% (Ajustes y/o actualizacion y/o modificacion y/o complementacion de estudios y diseños (19%) (INMODIFICABLE)	GL	0,00	
				NO PREVISTOS PACTADOS			
34	NP.1			DESCAPOTE Y LIMPIEZA	M2	0,00	
35	NP.2			DEMOLICION DE ESTRUCTURAS	M3	0,00	
36	NP.3			REPALEO MANUAL	M3	0,00	
37	NP.4			TRANSPORTE DE MATERIALES	M3-KM	0,00	
38	NP.5			AUXILIARES DE TRANSITO	DIA	0,00	
39	NP.6			ELABORACION PMT	UND.	0,00	
40	NP.7			ANCLAJE TIPO ACTIVO D=4", TORONES=1/2"	ML	214,00	VER ANEXO (PRE-ACTAS)

OBRA NO PREVISTA

ITEM				DESCRIPCION	UND.	CANT.	MEDIDAS

Firma
CONSORCIO LR
Contratista

Firma
JOHN ESNEIDER CARDONA GUTIERREZ
Interventor

INSTITUTO NACIONAL DE VIAS
SUBDIRECCION DE LA RED NACIONAL DE CARRETERAS

PRE ACTA DE OBRA N°7 Y FINAL

No	ITEM DE PAGO	ESPECIFICACION GENERAL	ESPECIFICACION PARTICULAR	DESCRIPCION	UNIDAD	CANT. INICIALES	CANT. ACTA ANTERIOR	CANT. A PAGAR ACTA N°02	CANT. A PAGAR ACTA N°03	CANT. A PAGAR ACTA N°04	CANT. A PAGAR ACTA N°05	CANT. A PAGAR ACTA N°06	CANT. A PAGAR ACTA N°07	CANT. ACUMULADA	VALOR UNITARIO	VALOR PRESENTE ACTA	VALOR ACUMULADO
				ESTRUCTURAS DE DRENAJE												$ -	$ -
1	630.1.1			EXCAVACIONES VARIAS SIN CLASIFICAR	m3	1.099,00								-	$ 37.852,00	$ -	$ -
2	610.1			RELLENOS PARA ESTRUCTURA CON SUELO	m3	30,00								-	$ 104.464,00	$ -	$ -
3	630.1.3.1			CONCRETO REFORZADO RESISTENCIA 28MPa (D) - COMPRA DE MEZCLA	m3	41,00								-	$ 871.582,00	$ -	$ -
4	630.1.4.1			CONCRETO REFORZADO RESISTENCIA 21MPa (D) - COMPRA DE MEZCLA	m3	267,00								-	$ 962.084,00	$ -	$ -
5	630.1.5			CONCRETO LIVIANO RESISTENCIA 14MPa (F) - MEZCLA IN SITU	m3	22,00								-	$ 808.643,00	$ -	$ -
6	640.1			ACERO DE REFUERZO Fy 4200 Mpa	kg	23.662,00								-	$ 7.551,00	$ -	$ -
7	660.1.2			SUMINISTRO Y COLOCACIÓN DE TUBERIA PVC DIÁMETRO DE D=4"	m	408,00								-	$ 35.732,00	$ -	$ -
8	660.1			TUBERIA DE PLASTICO TIPO PVC NORMA NTC-5055 DE DIAMETRO 900 mm	m	11,00								-	$ 1.835.330,00	$ -	$ -
9	673.1.1			GEOTEXTIL TIPO NO TEJIDO 2500 O SIMILAR	m2	2.013,00								-	$ 12.220,00	$ -	$ -
10	670.2.2			RELLENO PARA ESTRUCTURAS CON AFIRMADO (analizado en proyecto con tipo de material seleccionado)	m3	45,00								-	$ 209.510,00	$ -	$ -
11	673.2			MATERIAL GRANULAR DRENANTE	m3	455,00								-	$ 219.230,00	$ -	$ -
12	640.2.1*			JUNTAS DE CONSTRUCCIÓN	m	267,00								-	$ 17.836,00	$ -	$ -
13	674.2			DREN HORIZONTAL DE LONGITUD MAYOR A DIEZ (10) METROS	m	37,00								-	$ 252.253,00	$ -	$ -
14	670.5			DISIPADORES DE ENERGIA Y SEDIMENTADORES DE CONCRETO CICLOPEO	m3	21,00								-	$ 903.524,00	$ -	$ -
15	600.2*			RAJA LAJA DE 30 CM	m	130,00								-	$ 23.938,00	$ -	$ -
				OBRAS DE ESTABILIZACIÓN												$ 78.432.671	$ 405.585.282
16	630.1.1			EXCAVACIONES VARIAS SIN CLASIFICAR	m3	398,00	267,66	218,83	6,45		1,71	2,56		895,21	$ 37.852,00	$ -	$ 23.704.514,00
17	610.1			RELLENO PARA ESTRUCTURAS CON SUELO	m3	132,00			16,80	29,10	40,33	40,76		240,97	$ 104.464,00	$ -	$ 25.172.880,00
18	630.1.3.1			CONCRETO REFORZADO RESISTENCIA 28MPa (D) - COMPRA DE MEZCLA	m3	101,00		23,80	19,04	14,24	13,13	13,24	10,00	98,45	$ 871.582,00	$ 15.696.576,00	$ 69.848.422,00
19	630.1.5			CONCRETO LIVIANO RESISTENCIA 14MPa (F) - MEZCLA IN SITU	m3	4,13		7,41						7,41	$ 628.540,00	$ -	$ 1.502.996,00
20	640.1			ACERO DE REFUERZO Fy 4200 Mpa	kg	18.765,00	4.668,68	2.525,15	2.554,69	1.233,33	218,78	806,78	2.213,75	15.833,56	$ 7.561,00	$ 16.783.805,00	$ 172.717.547,00
21	673.1.1			GEOTEXTIL TIPO NO TEJIDO CON RESISTENCIA A LA TENSION GRAB MINIMA DE 700 N APROXIMADAMENTE	m2	249,00				135,00	61,32	67,35		384,67	$ 12.220,00	$ -	$ 3.234.267,00
22	673.2			MATERIAL GRANULAR DRENANTE	m3	43,00				15,72	8,82	9,73		34,27	$ 228.230,00	$ -	$ 7.752.302,00
23	631.1.2			PILOTE DE CONCRETO VACIADO IN SITU, DE DIÁMETRO 1.2 m, INCLUYE EXCAVACION EN ROCA, BAJO AGUA	m	45,00	4,00	44,00						45,00	$ 3.148.158,00	$ -	$ 151.111.488,00
24	621.1*			ANCLAJE TIPO 1 DE D=4", Varilla 1"	ml	444,00							12,00	12,00	$ 292.952,00	$ 3.030.744,00	$ 3.030.744,00
25	674.2			DREN HORIZONTAL DE LONGITUD MAYOR A DIEZ (10) METROS	m	74,00				75,00			150,00	299,00	$ 252.253,00	$ 40.300.450,00	$ 59.276.450,00
26	660.1.3			SUMINISTRO Y COLOCACION DE TUBERIA PVC DIAMETRO DE D=3"	m	72,00				26,00	8,40	8,30		42,70	$ 32.319,00	$ -	$ 1.379.893,00
27	630.3.3*			DADOS EN CONCRETO PARA ANCLAJE EN CONCRETO CLASE C	m3	2,00						1,00	2,16	3,16	$ 1.185.183,00	$ 2.562.196,00	$ 3.748.364,00
28	810.1*			ESTABLECIMIENTO DE VEGETACIÓN CON ABONOS VERDES	m2	179,00								-	$ 17.932,00	$ -	$ -
29	810.2*			BARRERAS VIVAS	m	50,00								-	$ 3.915,00	$ -	$ -
30	810-3*			ESTACADILLADO DE MADERA GUADUA	un	1.277,00								-	$ 2.612,00	$ -	$ -
				MANTENIMIENTO PERIÓDICO Y/O RUTINARIO												$ -	$ -
31	311.10			AFIRMADO	m3	40,01								-	$ 203.164,00	$ -	$ -
32	318.1			CONFORMACIÓN DE CALZADA EXISTENTE	m2	790,00								-	$ 1.859,00	$ -	$ -
				REVISIÓN Y/O AJUSTE DE DISEÑO BASE												$ -	$ 48.700.000
33	1*			Revisar proyecto de diseños base de la cartilla de Colombia Rural (INMODIFICABLE)	GL	1,00	0,67	0,33						1,00	$ 41.000.000,00	$ -	$ 41.000.000,00
				OBRAS COMPLEMENTARIAS: HASTA 1% DE OBRA CIVIL (INMODIFICABLE)	GL	1,00								-	$ 13.828.935,00	$ -	$ -
				VALOR IVA (AJUSTES Y/O ACTUALIZACIÓN Y/O MODIFICACION Y/O COMPLEMENTACIÓN DE ESTUDIOS Y DISEÑOS) (19%) (INMODIFICABLE)	GL	1,00	0,67	0,33						1,00	$ 7.700.000,00	$ -	$ 7.700.000,00
				ITEMS NO PREVISTOS												$ 191.049.702	$ 886.913.236
34	NP.1			DESCAPOTE Y LIMPIEZA	m2	154,00		154,00	58,00		400,00			644,00	$ 2.870,00	$ -	$ 1.307.725,00
35	NP.2			DEMOLICIÓN DE ESTRUCTURAS	m3	11,50		11,50						11,50	$ 178.933,00	$ -	$ 2.077.506,00
36	NP.3			REPALEO MANUAL	m3	441,90		441,90						441,90	$ 11.590,00	$ -	$ 5.122.506,00
37	NP.4			TRANSPORTE DE MATERIAL	m3-km	5.892,00		738,60			101,42	54,00		894,02	$ 17.590,00	$ -	$ 15.829.948,00
38	NP.5			AYUDANTES DE TRANSITO	día	93,00		90,00			53,00	39,00		182,00	$ 208.435,00	$ -	$ 37.931.810,00
39	NP.6			ELABORACION UH: PMT	und	1,00		1,00						1,00	$ 1.960.000,00	$ -	$ 1.260.000,00
40	NP.7			ANCLAJE TIPO ACTIVO D=4", TORONES 0.5"	ml	870,00				96,00	330,00	536,00	314,00	1.186,00	$ 713.328,00	$ 151.945.992,00	$ 807.892.648,00
				SUBTOTAL OBRAS												$ 330.378.663,00	$ 1.421.235.457,00

INGº DANIELA MONTES GONZALEZ
RESIDENTE CONTRATISTA
CONSORCIO L4

JOHN ESNEIDER CARDONA GUTIERREZ
INTERVENTOR

544

CONSORCIO LR	CONSORCIO LR PREACTA DE OBRA Memoria para el cálculo de cantidades de obra	PRE ACTA Estado Vigente Versión 1

FECHA:	4/12/2025
PREACTA N°	1
CONTRATO N°	18092024-1275
OBJETO	"ATENCION DE PUNTOS CRITICOS DE CORREDORES RURALES EN LOS RESGUARDOS QUE HACEN PARTE DEL CONSEJO REGIONAL INDIGENA –CRIDEC- (ENMARCADO EN EL PROGRAMA COLOMBIA RURAL), EN EL DEPARTAMENTO DE CALDAS MUNICIPIO DE RIOSUCIO, DE LA COMUNIDAD INDIGENA: SAN LORENZO (LOTE 3)"
CONTRATISTA	CONSORCIO LR
INTERVENTOR	JOHN ESNEIDER CARDONA GUTIERREZ

N° ITEM	623.1P	DESCRIPCIÓN ITEM	ANCLAJE TIPO pasivo D=4", Varilla 1"	Unidad de Medida	ml

N°	LOCALIZACIÓN	DIMENSIONES							CANT. PARCIALES	CANT. ACUMULADAS	OBSERVACIONES
		Ancho	Alto	Largo	Diametro	Peso	Unidad	%			
	K2+430										
1	Anclaje pasivo Aleta derecha			4,00			2		8,00	8,00	
2	Anclaje pasivo Aleta izquierda			4,00			1		4,00	12,00	
									SUBTOTAL	12,00	
									TOTAL	12,00	

JOHN ESNEIDER CARDONA GUTIERREZ
INTERVENTOR

ING. DANIELA MONTES GONZALEZ
RESIDENTE CONTRATISTA
M.P: 051037-0542511 CLD

CONSORCIO LR	CONSORCIO LR PREACTA DE OBRA Memoria para el cálculo de cantidades de obra	PRE ACTA Estado Vigente Versión 1

FECHA:	4/12/2025
PREACTA N°	2
CONTRATO N°	18092024-1275
OBJETO	"ATENCION DE PUNTOS CRITICOS DE CORREDORES RURALES EN LOS RESGUARDOS QUE HACEN PARTE DEL CONSEJO REGIONAL INDIGENA –CRIDEC- (ENMARCADO EN EL PROGRAMA COLOMBIA RURAL), EN EL DEPARTAMENTO DE CALDAS MUNICIPIO DE RIOSUCIO, DE LA COMUNIDAD INDIGENA: SAN LORENZO (LOTE 3)"
CONTRATISTA	CONSORCIO LR
INTERVENTOR	JOHN ESNEIDER CARDONA GUTIERREZ

N° ITEM	630.1.3.1	DESCRIPCIÓN ITEM	CONCRETO REFORZADO RESISTENCIA 28MPa (C) - COMPRA DE MEZCLA	Unidad de Medida	m3

N°	LOCALIZACIÓN	DIMENSIONES							CANT. PARCIALES	CANT. ACUMULADAS	OBSERVACIONES
		Ancho	Alto	Largo	Radio	Peso	Unidad	%			
	K2+430										
2	Placas para dados	1,5	1,5	0,20			40		18,00	18,00	
									SUBTOTAL	18,00	
									TOTAL	18,00	

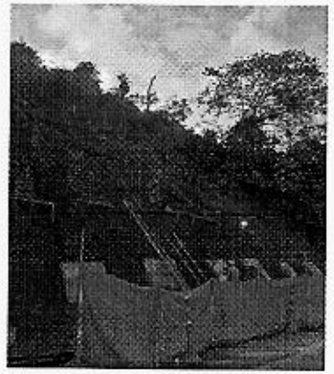

JOHN ESNEIDER CARDONA GUTIERREZ
INTERVENTOR

ING. DANIELA MONTES GONZALEZ
RESIDENTE CONTRATISTA
M.P: 051037-0542511 CLD

CONSORCIO LR	CONSORCIO LR PREACTA DE OBRA Memoria para el cálculo de cantidades de obra	PRE ACTA Estado Vigente Versión 1

FECHA:	4/12/2025
PREACTA N°	3
CONTRATO N°	18092024-1275
OBJETO	"ATENCION DE PUNTOS CRITICOS DE CORREDORES RURALES EN LOS RESGUARDOS QUE HACEN PARTE DEL CONSEJO REGIONAL INDIGENA –CRIDEC- (ENMARCADO EN EL PROGRAMA COLOMBIA RURAL), EN EL DEPARTAMENTO DE CALDAS MUNICIPIO DE RIOSUCIO, DE LA COMUNIDAD INDIGENA: SAN LORENZO (LOTE 3)"
CONTRATISTA	CONSORCIO LR
INTERVENTOR	JOHN ESNEIDER CARDONA GUTIERREZ

N° ITEM	640.1	DESCRIPCIÓN ITEM	ACERO DE REFUERZO Fy 4200 Mpa	Unidad de Medida	kg

N°	LOCALIZACIÓN	DIMENSIONES							CANT. PARCIALES	CANT. ACUMULADAS	OBSERVACIONES
		Ancho	Alto	Largo	Diametro	Peso	Unidad	#Elem			
	K1+160										
1	Acero longitudinal superior placa dado			1,50	1/2"	0,99	8	40	475,20	475,20	
2	Acero transversal superior placa dado			1,50	1/2"	0,99	8	40	475,20	950,40	
3	Acero longitudinal inferior placa dado			1,50	1/2"	0,99	8	40	475,20	1425,60	
4	Acero transversal inferior placa dado			1,50	1/2"	0,99	8	40	475,20	1900,80	
5	Acero dados anclajes activos			1,80	3/8"	0,56	3	40	120,96	2021,76	
6				0,60	1/2"	0,99	6	40	142,56	2164,32	
7				0,40	1/2"	0,99	2	40	31,68	2196,00	
8				0,30	1/2"	0,99	2	40	23,76	2219,76	
									SUBTOTAL	2219,76	
									TOTAL	2219,76	

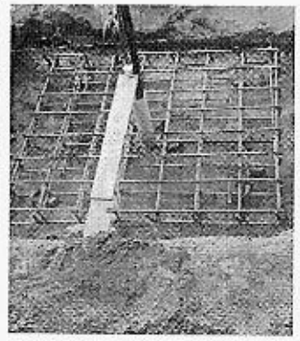

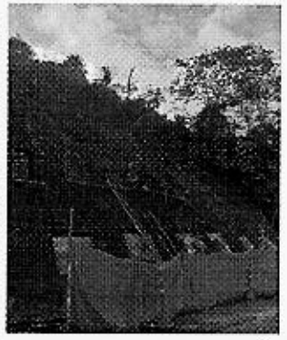

JOHN ESNEIDER CARDONA GUTIERREZ
INTERVENTOR

ING. DANIELA MONTES GONZALEZ
RESIDENTE CONTRATISTA
M.P: 051037-0542511 CLD

CONSORCIO LR	CONSORCIO LR PREACTA DE OBRA Memoria para el cálculo de cantidades de obra	PRE ACTA Estado Vigente Versión 1

FECHA:	4/12/2025
PREACTA N°	4
CONTRATO N°	18092024-1275
OBJETO	"ATENCION DE PUNTOS CRITICOS DE CORREDORES RURALES EN LOS RESGUARDOS QUE HACEN PARTE DEL CONSEJO REGIONAL INDIGENA -CRIDEC- (ENMARCADO EN EL PROGRAMA COLOMBIA RURAL), EN EL DEPARTAMENTO DE CALDAS MUNICIPIO DE RIOSUCIO, DE LA COMUNIDAD INDIGENA: SAN LORENZO (LOTE 3)"
CONTRATISTA	CONSORCIO LR
INTERVENTOR	JOHN ESNEIDER CARDONA GUTIERREZ

N° ITEM	674.2	DESCRIPCIÓN ITEM	DREN HORIZONTAL DE LONGITUD MAYOR A DIEZ (10) METROS	Unidad de Medida	m

N°	LOCALIZACIÓN	DIMENSIONES							CANT. PARCIALES	CANT. ACUMULADAS	OBSERVACIONES
		Ancho	Alto	Largo	Diametro	Peso	Unidad	%			
	K1+160										
1	Drenes			20,00			8		160,00	160,00	
									SUBTOTAL	160,00	
									TOTAL	160,00	

JOHN ESNEIDER CARDONA GUTIERREZ
INTERVENTOR

ING. DANIELA MONTES GONZALEZ
RESIDENTE CONTRATISTA
M.P: 051037-0542511 CLD

548

CONSORCIO LR	CONSORCIO LR PREACTA DE OBRA Memoria para el cálculo de cantidades de obra	PRE ACTA Estado Vigente Versión 1

FECHA:	4/12/2025
PREACTA N°	5
CONTRATO N°	18092024-1275
OBJETO	"ATENCION DE PUNTOS CRITICOS DE CORREDORES RURALES EN LOS RESGUARDOS QUE HACEN PARTE DEL CONSEJO REGIONAL INDIGENA –CRIDEC- (ENMARCADO EN EL PROGRAMA COLOMBIA RURAL), EN EL DEPARTAMENTO DE CALDAS MUNICIPIO DE RIOSUCIO, DE LA COMUNIDAD INDIGENA: SAN LORENZO (LOTE 3)"
CONTRATISTA	CONSORCIO LR
INTERVENTOR	JOHN ESNEIDER CARDONA GUTIERREZ

N° ITEM	630.3.3P	DESCRIPCIÓN ITEM	DADOS EN CONCRETO PARA ANCLAJE EN CONCRETO CLASE C	Unidad de Medida	m3

N°	LOCALIZACIÓN	DIMENSIONES							CANT. PARCIALES	CANT. ACUMULADAS	OBSERVACIONES
		Ancho	Alto	Largo	Diametro	Peso	Unidad	%			
	K1+160										
1	Dados	0,28	0,5	0,5			40		2,61	2,61	
2	Dados acta anterior K2+430	1,00	1,0	0,5			1		-0,45	2,16	Se le resta al total 0.45, cobrados en el acta anterior
									SUBTOTAL	2,16	
									TOTAL	2,16	

JOHN ESNEIDER CARDONA GUTIERREZ
INTERVENTOR

ING. DANIELA MONTES GONZALEZ
RESIDENTE CONTRATISTA
M.P: 051037-0542511 CLD

549

CONSORCIO LR	CONSORCIO LR PREACTA DE OBRA Memoria para el cálculo de cantidades de obra	PRE ACTA Estado Vigente Versión 1

FECHA:	4/12/2025
PREACTA N°	6
CONTRATO N°	18092024-1275
OBJETO	"ATENCION DE PUNTOS CRITICOS DE CORREDORES RURALES EN LOS RESGUARDOS QUE HACEN PARTE DEL CONSEJO REGIONAL INDIGENA -CRIDEC- (ENMARCADO EN EL PROGRAMA COLOMBIA RURAL), EN EL DEPARTAMENTO DE CALDAS MUNICIPIO DE RIOSUCIO, DE LA COMUNIDAD INDIGENA: SAN LORENZO (LOTE 3)"
CONTRATISTA	CONSORCIO LR
INTERVENTOR	JOHN ESNEIDER CARDONA GUTIERREZ

N° ITEM	NP.7	DESCRIPCIÓN ITEM	ANCLAJE TIPO ACTIVO D=4", TORONES=1/2"	Unidad de Medida	ml

N°	LOCALIZACIÓN	DIMENSIONES						CANT. PARCIALES	CANT. ACUMULADAS	OBSERVACIONES
		Ancho	Alto	Largo	Diametro	Peso	Unidad	%			
	K2+430										
2	Anclajes Tipo 1			25,00			26	20%	130,00	130,00	
3	Anclajes Tipo 2			30,00			14	20%	84,00	214,00	
									SUBTOTAL	214,00	
									TOTAL	214,00	

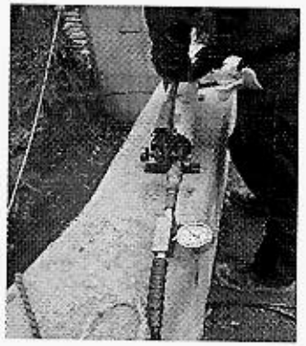

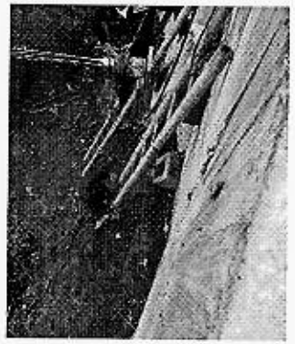

JOHN ESNEIDER CARDONA GUTIERREZ
INTERVENTOR

ING. DANIELA MONTES GONZALEZ
RESIDENTE CONTRATISTA
M.P: 051037-0542511 CLD

GOBIERNO DE CALDAS

DEPARTAMENTO DE CALDAS

SECRETARIA DE INFRAESTRUCTURA

ACTA DE ENTREGA Y RECIBO DEFINITIVO DE OBRA

Secretaría de INFRAESTRUCTURA

UNIDAD EJECUTORA: Secretaría de Infraestructura **DEPARTAMENTO:** Caldas

CONTRATO DE OBRA No: 18092024-1274

OBJETO DEL CONTRATO: "ATENCION DE PUNTOS CRITICOS DE CORREDORES RURALES EN LOS RESGUARDOS QUE HACEN PARTE DEL CONSEJO REGIONAL INDIGENA - CRIDEC- (ENMARCADO EN EL PROGRAMA COLOMBIA RURAL) EN EL DEPARTAMENTO DE CALDAS, MUNICIPIO DE RIOSUCIO, DE LA COMUNIDAD INDIGENA SAN LORENZO (LOTE 3)"

ALCANCE CONTRACTUAL ATENDER 3 PUNTOS CRITICOS DE LA VIA QUE CONDUCE A LA COMUNIDAD INDIGENA DE SAN LORENZO, MUNICIPIO DE RIOSUCIO, MEDIANTE OBRAS DE ESTABILIDAD

VALOR TOTAL DEL CONTRATO $ 1.421.240.244,00

FECHA DE INICIACION DEL CONTRATO 1 DE OCTUBRE DE 2024

PLAZO TOTAL DEL CONTRATO OCHO (8) MESES Y VEINTINUEVE (29) DÍAS

FECHA DE VENCIMIENTO DEL CONTRATO 31 DE DICIEMBRE DE 2025

CONTRATISTA: CONSORCIO LR

INTERVENTOR: JOHN ESNEIDER CARDONA GUTIERREZ

CONTRATO PRINCIPAL, ADICIONALES Y PRORROGAS:

No.	CONTRATO No.	PLAZO	VALOR TOTAL CONTRATO	VALOR ACUMULADO
1	18092024-1274 Modificatorio No. 1 Prorroga No. 1	1,5 Meses	$ 1.421.240.244	$ 1.421.240.244
2	18092024-1274 Modificatorio No. 5 Prorroga No. 2	0,67 Meses		
3	18092024-1274 Modificatorio No. 6 Prorroga No. 3	2,27 Meses		
4	18092024-1274 Modificatorio No. 7 Prorroga No. 4	1,3 Meses		

SUSPENSIONES (S), AMPLIACIONES DE SUSPENSIÓN (AS) Y REANUDACIÓN (R)

ACTA No.			FECHA	PERÍODO		DURACIÓN	FECHA REANUDACIÓN
	S	AS		DESDE	HASTA		
1	x		14/01/2025	14/01/2025	13/04/2025	3 Meses	
2		x	4/04/2025	13/04/2025	-	3,2 Meses	
3			16/07/2025				16/07/2025
TOTAL						6,2 Meses	

En la ciudad de Manizales, Caldas a los 04 días del mes de diciembre del año 2025, se reunieron los siguientes: por parte de la SECRETARÍA DE INFRAESTRUCTURA de la GOBERNACIÓN de CALDAS el supervisor del contrato el ingeniero JUAN CARLOS GIRALDO MEJÍA, por parte de la interventoría JOHN ESNEIDER CARDONA GUTIERREZ el representante legal apoderado la ingeniera residente FERNANDO CARO, por parte del contratista CONSORCIO LR el representante legal el ingeniero HERNAN CAÑAS ORTIZ, la ingeniera residente DANIELA MONTES GONZALEZ , con el fin de efectuar la entrega y el recibo definitivo de las obras objeto del contrato No.: 18092024-1274

INFORMACIÓN CONTRATO DE OBRA LOCALIZACIÓN Y LONGITUD DE LA META FÍSICA EJECUTADA OBJETO DEL CONTRATO DE OBRA:

La obra se ejecutó en la vía La Central – San Lorenzo, en el departamento de Caldas, interviniendo los puntos K1+160, K1+600 y K2+430 mediante a obras de estabilización. En el punto K1+160 se llevaron a cabo actividades de instalación de anclajes activos. En el punto K1+600 se construyó un muro de contención, mientras que en el punto K2+430 se ejecutó un muro pantalla anclado mediante anclajes activos.

ESTRUCTURAS DE CONTENCIÓN:

ABSCISA	ESTRUCTURA	COSTADO	TIPO DE CIMENTACIÓN	ALTURA Mts Muro Zapata + Vástago	LONG CONSTRUIDA Mts	CANTIDAD CAISSON	CANTIDAD DE ANCLAJES	CANTIDAD DE DRENES
K1+160	Anclajes pasivos	Izquierdo	-	-	-	-	40	8
K1+600	Muro reforzado	Derecho	Caisson	Zapata 0,6m – Vastago 3,3m	20	4	-	-
K2+430	Muro Reforzado con anclajes activos	Derecho	Caisson	Modulo 1 Zapata 1m + Vastago 5m Modulo 2 Zapata 1m – Vastago 4,7m	14	4	6	5

SEÑALIZACIÓN Y SEGURIDAD VIAL:

En los puntos intervenidos se dispuso de la señalizales de transito correspondientes, además de señalización vial tubular, barreras tipo maletines y cinta de seguridad, como medida preventiva para garantizar la protección de los transeúntes y usuarios de la vía. Adicionalmente, se contó con personal de paleteros, quienes rotaban entre los diferentes frentes según las necesidades de operación y

GOBIERNO DE CALDAS	DEPARTAMENTO DE CALDAS SECRETARIA DE INFRAESTRUCTURA ACTA DE ENTREGA Y RECIBO DEFINITIVO DE OBRA	Secretaría de INFRAESTRUCTURA

FECHA 9 12 2025

UNIDAD EJECUTORA Secretaría de Infraestructura **DEPARTAMENTO** Caldas

CONTRATO DE OBRA No: 16092024-1274 DEL 2025

OBJETO DEL CONTRATO. "ATENCION DE PUNTOS CRITICOS DE CORREDORES RURALES EN LOS RESGUARDOS QUE HACEN PARTE DEL CONSEJO REGIONAL INDIGENA - CRIDEC- (ENMARCADO EN EL PROGRAMA COLOMBIA RURAL) EN EL DEPARTAMENTO DE CALDAS, MUNICIPIO DE RICSUCIO, DE LA COMUNIDAD INDIGENA SAN LORENZO (LOTE 3)"

SITIOS CRÍTICOS Y/O ZONAS GEOTÉCNICAMENTE INESTABLES:

En atención al alcance contractual y a los lineamientos técnicos establecidos para la estabilización de los sectores críticos en la vía La Central – San Lorenzo, se adelantaron actividades de diagnóstico, diseño y ejecución de obras en los puntos K1+160, K1+600 y K2+430, con el fin de mitigar las condiciones de inestabilidad presentes y garantizar la funcionalidad y seguridad de la infraestructura vial.

Durante la fase inicial se llevó a cabo una evaluación detallada de las condiciones geotécnicas, hidráulicas y estructurales de cada punto, identificándose problemáticas asociadas a movimientos en masa, insuficiencia de estructuras de contención, ausencia de manejo adecuado de aguas superficiales y subsuperficiales, y deficiencias en los elementos existentes de protección. Estas condiciones representaban riesgos significativos para la estabilidad del talud y la integridad de la vía, por lo que se definieron intervenciones específicas según las necesidades de cada punto.

A partir de los resultados del diagnóstico y de la revisión de los diseños suministrados por la entidad contratante, se formularon y ejecutaron obras de estabilización y control destinadas a corregir las problemáticas identificadas, mejorar las condiciones de drenaje y reforzar los elementos estructurales existentes. Las soluciones implementadas incluyeron anclajes activos, cimentaciones profundas tipo caisson, muros de contención en concreto reforzado, drenes horizontales, y estructuras complementarias.

PUNTO CRÍTICO	CONDICIÓN Y OBRA EJECUTADA
K1+160	En la fase inicial se identificó la presencia de un movimiento activo asociado a un deslizamiento traslacional, desarrollado sobre materiales correspondientes a la Formación Amagá, compuesta por areniscas y arcillolitas cubiertas por una delgada capa de cenizas volcánicas. Se evidenció además la ausencia total de obras de manejo y control de aguas de escorrentía, así como la existencia de una conexión de acueducto domiciliario con fugas en la corona del talud, condición que contribuía a la inestabilidad del terreno. Como parte del diagnóstico técnico, se determinó que el sitio requería prioritariamente un manejo adecuado de aguas subsuperficiales, mediante la implementación e instalación de drenes subhorizontales destinados a incrementar los esfuerzos efectivos dentro del talud. Dado que los diseños iniciales propuestos por la Gobernación no cumplían con los factores de seguridad exigidos por la normativa vigente, se desarrolló una propuesta de obra alternativa que garantizara la estabilidad del talud y diera solución a las problemáticas identificadas. En consecuencia, en el punto K1+160 se ejecutaron las siguientes actividades y obras de estabilización: - Anclajes activos tipo 1 - L=30m con 18m de Bulbo - Anclajes activos tipo 2 - L=25m con 15m de Bulbo - Drenes horizontales L=20m
K1+600	El punto objeto de intervención existía una obra previa consistente en un muro de contención en concreto reforzado de 20 m de longitud y 4 m de altura, apoyado sobre cimentación profunda tipo caisson de 1 m de diámetro y 6 m de profundidad. Durante el análisis inicial se identificó un fenómeno de remoción en masa tipo reptamiento, manifestado mediante deformaciones lentas y progresivas que afectaban un área mayor a la protegida por la estructura existente. Esta condición se veía agravada por la ausencia de un adecuado manejo de aguas superficiales provenientes del talud superior, lo que generaba infiltraciones y contribuía a la disminución de la estabilidad del terreno. Considerando estas problemáticas y de acuerdo con los diseños revisados, se recomendó extender la obra de contención en concreto hidráulico existente a lo largo de 20m adicionales, entre los PK1+603 y PK1+623, con el fin de atender de manera integral la zona con mayores deformaciones. En cumplimiento de lo anterior, en el punto K1+600 se ejecutaron las siguientes obras: - Construcción de cimentación profunda mediante caissons de 1,2 m de diámetro y 5,5m de profundidad. - Levantamiento de un muro de contención de 3,5 m de altura y 20 m de longitud. - Instalación de un filtro en el trasdós del muro para garantizar el adecuado drenaje y reducir las presiones hidrostáticas.
K2+430	La problemática inicial identificada en este punto correspondía al hundimiento de la banca, generado por el desconfinamiento de la estructura vial en las proximidades de una obra hidráulica existente, específicamente un box culvert de 2 m de altura por 1 m de ancho. Este proceso de falla se asociaba principalmente a la insuficiencia del sostenimiento lateral en la zona de descarga de la estructura hidráulica, donde deberían existir dos aletas de confinamiento, pero solo se disponía de una, lo que comprometía la estabilidad del relleno adyacente. Adicionalmente, se evidenció que la escorrentía superficial se concentraba de manera directa en este punto, debido a que metros aguas arriba se encuentra un muro de contención de reciente construcción que no incorpora obras para el manejo adecuado de las aguas superficiales, ocasionando que el flujo se dirija hacia el sector crítico y contribuya al debilitamiento del terreno. Con el fin de mejorar la estabilidad y mitigar las condiciones de falla, los diseños recomendaron la construcción de una pantalla anclada apoyada sobre cimentación profunda tipo caisson, capaz de resistir los empujes laterales y transferir las cargas a una viga cabezal, la cual distribuiría dichos esfuerzos hacia los pilotes garantizando un adecuado soporte en el suelo de cimentación. Siguiendo lo establecido en los diseños, en este punto se ejecutó la obra propuesta, complementada con medidas adicionales que reforzaron la estabilidad del sector: - Instalación de cimentación profunda mediante caissons de 1,2 m de diámetro y 5.5 m de profundidad. - Construcción de un muro de contención en dos módulos: el primero de 14 m de longitud y 4,65 - 5 m de altura. - Instalación de anclajes activos de 15 m de longitud, con bulbo de 9 m. - Construcción de aletas en concreto para el adecuado confinamiento del relleno. - Ejecución de anclajes pasivos de 4 m en las aletas (dos en la aleta derecha y uno en la aleta izquierda). - Instalación de drenes horizontales de 15 m de longitud.

GOBIERNO DE CALDAS

DEPARTAMENTO DE CALDAS

SECRETARIA DE INFRAESTRUCTURA

ACTA DE ENTREGA Y RECIBO DEFINITIVO DE OBRA

Secretaría de INFRAESTRUCTURA

FECHA 9 12 2025

UNIDAD EJECUTORA Secretaría de Infraestructura **DEPARTAMENTO** Caldas

CONTRATO DE OBRA No: 18092024-1274 DEL 2025

OBJETO DEL CONTRATO. "ATENCION DE PUNTOS CRITICOS DE CORREDORES RURALES EN LOS RESGUARDOS QUE HACEN PARTE DEL CONSEJO REGIONAL INDIGENA - CRIDEC- (ENMARCADO EN EL PROGRAMA COLOMBIA RURAL) EN EL DEPARTAMENTO DE CALDAS, MUNICIPIO DE RIOSUCIO, DE LA COMUNIDAD INDIGENA SAN LORENZO (LOTE 3)"

VALOR TOTAL DE LA OBRA EJECUTADA:

Valor total básico de la obra ejecutada:	$ 1.421.240.244
Valor Ajustes:	$ 0
Valor IVA:	$ 0
Valor total de la obra :	$ 1.421.240.244

CANTIDADES TOTALES DE LA OBRA EJECUTADA:

ITEM		DESCRIPCION	UNIDAD	CANTIDAD	V. UNIT	V. TOTAL
		OBRAS DE ESTABILIZACIÓN				
600.1.1		EXCAVACIONES VARIAS SIN CLASIFICAR	M3	626,24	$ 37.852,00	$ 23.704.514,00
613.1		RELLENO PARA ESTRUCTURAS CON SUELO	M3	240,97	$ 104.464,00	$ 25.172.590,00
630.1.3.1		CONCRETO REFORZADO RESISTENCIA 28MPa (C) - COMPRA DE MEZCLA	M3	96,45	$ 871.982,00	$ 85.848.422,00
630.1.5		CONCRETO LIVIANO RESISTENCIA 14MPa (F) - MEZCLA IN SITU	M3	2,51	$ 638.640,00	$ 1.602.986,00
640.1		ACERO DE REFUERZO Fy 4200 Mpa	KG	15.833,56	$ 7.561,00	$ 119.717.547,00
673.1.1		GEOTEXTIL TIPO NO TEJIDO CON RESISTENCIA A LA TENSIÓN GRAB MÍNIMA DE	M2	264,67	$ 12.220,00	$ 3.234.287,00
673.2		MATERIAL GRANULAR DRENANTE	M3	34,27	$ 226.232,00	$ 7.752.902,00
621.1.2		PILOTE DE CONCRETO VACIADO IN SITU, DE DIÁMETRO 1.2 m, INCLUYE EXCAVACIÓN EN	ML	48,00	$ 3.148.156,00	$ 151.111.488,00
623.1P		ANCLAJE TIPO pasivo D=4", Varilla 1"	ML	12,00	$ 252.562,00	$ 3.030.744,00
674.2		DREN HORIZONTAL DE LONGITUD MAYOR A DIEZ (10) METROS	ML	235,00	$ 252.253,00	$ 59.279.455,00
683.1.3		SUMINISTRO Y COLOCACIÓN DE TUBERÍA PVC DIÁMETRO DE D=3"	ML	42,70	$ 32.316,00	$ 1.379.893,00
630.3.3P		DADOS EN CONCRETO PARA ANCLAJE EN CONCRETO CLASE C	M3	3,18	$ 1.186.188,00	$ 3.748.354,00
		REVISIÓN Y/O AJUSTE DE DISEÑOS BASE				
1P		Revisión y/o ajuste de diseños base de la cartilla de Colombia Rural (INMODIFICABLE)	GL	1,00	$ 41.000.000,00	$ 41.000.000,00
		Valor IVA 19% (Ajustes y/o actualizacion y/o modificacion y/o complementacion de estudios y diseños (19%) (INMODIFICABLE)	GL	1,00	$ 7.790.000,00	$ 7.790.000,00
		NO PREVISTOS PACTADOS				
		DESCAPOTE Y LIMPIEZA	M2	644,20	$ 2.030,00	$ 1.307.726,00
		DEMOLICION DE ESTRUCTURAS	M3	11,60	$ 179.103,00	$ 2.077.595,00
		REPALEO MANUAL	M3	441,90	$ 11.582,00	$ 5.122.505,00
		TRANSPORTE DE MATERIALES	M3-KM	951,92	$ 17.690,00	$ 16.829.946,00
		AUXILIARES DE TRANSITO	DIA	152,00	$ 208.433,00	$ 31.681.816,00
		ELABORACION PMT	UND.	1,00	$ 1.950.000,00	$ 1.950.000,00
		ANCLAJE TIPO ACTIVO D=4", TORONES=1/2"	ML	1.166,00	$ 710.029,00	$ 827.692.646,00
					SUBTOTAL OBRAS	**$ 1.421.235.497,00**
					SALDO DEL CONTRATO	$ 4.748,00

CONCEPTO DE LA INTERVENTORÍA SOBRE CUMPLIMIENTO DE LAS CONDICIONES CONTRACTUALES

La interventoría deja constancia que las obras recibidas cumplen con las normas y especificaciones generales de construcción y demás condiciones contractuales, de acuerdo con los diseños, planos, cantera y especificaciones establecidas para este proyecto, y que son las realmente ejecutadas.

ANTICIPO O PAGO ANTICIPADO

Valor total concedido:	$ 284.248.049,00
Valor total amortizado y/o legalizado:	$ 284.248.049,00

GOBIERNO DE CALDAS

DEPARTAMENTO DE CALDAS

SECRETARIA DE INFRAESTRUCTURA

ACTA DE ENTREGA Y RECIBO DEFINITIVO DE OBRA

Secretaría de INFRAESTRUCTURA

FECHA 9 12 2025

Página 4 de 4

UNIDAD EJECUTORA Secretaria de Infraestructura **DEPARTAMENTO** Caldas

CONTRATO DE OBRA No: 18052024-1274 DEL 2025

OBJETO DEL CONTRATO. "ATENCION DE PUNTOS CRITICOS DE CORREDORES RURALES EN LOS RESGUARDOS QUE HACEN PARTE DEL CONSEJO REGIONAL INDIGENA - CRIDEC- (ENMARCADO EN EL PROGRAMA COLOMBIA RURAL) EN EL DEPARTAMENTO DE CALDAS, MUNICIPIO DE RIOSUCIO, DE LA COMUNIDAD INDIGENA SAN LORENZO (LOTE 3)"

RESUMEN FINANCIERO DEL CONTRATO

ACTA DE OBRA No.	MES	VR TOTAL	AMORTIZACIÓN DEL ACTA	VALOR NETO PAGADO AL CONTRATISTA	VALOR TOTAL ACUMULADO
1	nov-24	$ 98.040.708,00	$ 19.608.141,00	$ 78.432.585,00	$ 98.040.708,00
2	dic-24	$ 236.806.808,00	$ 105.854.692,00	$ 131.152.116,00	$ 334.847.514,00
3	ago-25	$ 46.527.563,00	$ 9.305.512,00	$ 37.222.051,00	$ 381.375.077,00
4	sep-25	$ 123.145.469,00	$ 24.629.094,00	$ 98.516.375,00	$ 504.520.546,00
5	oct-25	$ 267.159.206,00	$ 53.430.710,00	$ 213.728.496,00	$ 771.679.752,00
6	nov-25	$ 419.177.082,00	$ 71.619.902,00	$ 347.557.180,00	$ 1.190.856.834,00
7	dic-25	$ 230.378.663,00		$ 230.378.663,00	$ 1.421.235.497,00
TOTALES		**$ 1.421.235.497,00**	**$ 284.248.049,00**	**$ 1.136.987.448,00**	

Mediante la suscripción del Acta de entrega y recibo Definitivo de las obras se asume plena responsabilidad por la veracidad de la información en ella contenida, pero no exonera al contratista de las obligaciones y responsabilidades estipuladas en el contrato; en consecuencia, si dentro del periodo de vigencia de la póliza de estabilidad, se detectaren fallas imputables a mala calidad de la obra, la GOBERNACIÓN DE CALDAS deberá exigir al constructor, las reparaciones del caso o en su defecto hará efectiva la póliza de estabilidad correspondiente.

Firma
HERNAN CAÑAS ORTIZ
Representante legal
CONSORCIO LR
CONTRATISTA
Matrícula No.: 2560 CPG

Firma
JOHN ESNEIDER CARDONA GUTIERREZ
Representante legal
INTERVENTORIA
Matrícula No.: 17202168231 CLD

Firma
DANIELA MONTES GONZALEZ
Residente de obra
CONSORCIO LR
CONTRATISTA
Matrícula No.: 05037-0542511 CLD

Fernando Caro G

Firma
FERNANDO CARO
Residente de interventoría
INTERVENTORÍA
Matrícula No.: 05037-0543672 CLD

Firma
JUAN CARLOS GIRALDO MEJÍA
SUPERVISOR
GOBERNACIÓN DE CALDAS
Matrícula No.:

555

GOBIERNO DE CALDAS	INFORME DE INTERVENTORIA/SUPERVISION CONTRATO	Código: FO-FT-02-005 Versión: 07 Fecha de modificación: 19/01/2016

SECRETARIA DE INFRAESTRUCTURA
INFORME DE INTERVENTORIA/ SUPERVISION 07 FINAL

CONTRATO	18092024-1275	RADICADO JURID. NRO:	18092024-1275		
OBJETO:	ATENCION DE PUNTOS CRITICOS DE CORREDORES RURALES EN LOS RESGUARDOS QUE HACEN PARTE DEL CONSEJO REGIONAL INDIGENA - CRIDEC- ENMARCADO EN EL PROGRAMA COLOMBIA RURAL, EN EL DEPARTAMENTO DE CALDAS, MUNICIPIO DE RIOSUCIO, COMUNIDAD INDIGENA SAN LORENZO (LOTE 3)				
NOMBRE DEL CONTRATISTA	CONSORCIO LR CALDAS CONFORMADO POR LR AMBIENTAL SAS, CON NIT 810.002.434-0 (PARTICIPACION: 75%) Y POR HERNAN RIOS CARVAJAL CON NIT 10.233.323-0 (PART CIPACION: 25%)				
NOMBRE DEL SUPERVISOR (E.)	JUAN CARLOS GIRALDO MEJIA				
PLAZO INICIAL DEL CONTRATO	TRES (03) MESES, CONTADOS A PARTIR DE LA SUSCRIPCIÓN DEL ACTA DE INICIO			MODIFICATORIO (PRORROGA PLAZO)	HASTA 31/12/2025
VALOR DEL CONTRATO INCLUIDO A.I.U (30%)	$ 1.421.240.244	PORCENTAJE AL %	30		
VALOR TOTAL	$ 1.421.240.244				

OBRA CIVIL CONTRATADA CONTRATO INICIAL				DIFER.	OBRA EJECUTADA		
	CANTIDAD	V/TOTAL	PESO	DIFERENCIA %	CANTIDAD	V/TOTAL	PESO
OBRAS DE DRENAJE							
EXCAVACIONES VARIAS SIN CLASIFICAR	1.099,00	41.566.348,00	2,93%	-2,93%	0,00	0,00	0,00%
RELLENOS PARA ESTRUCTURA CON SUELO	33,00	3.139.920,00	0,22%	-0,22%	0,00	0,00	0,00%
CONCRETO REFORZADO RESISTENCIA 28MPa (C) - COMPRA DE MEZCLA	41,00	35.751.282,00	2,52%	-2,52%	0,00	0,00	0,00%
CONCRETO REFORZADO RESISTENCIA 21MPa (D) - COMPRA DE MEZCLA	257,00	257.148.098,00	18,09%	-18,09%	0,00	0,00	0,00%
CONCRETO LIVIANO RESISTENCIA 14MPa (F) - MEZCLA IN SITU	32,00	20.439.480,00	1,44%	-1,44%	0,00	0,00	0,00%
ACERO DE REFUERZO Fy 4200 Mpa	25.650,00	193.939.950,00	13,65%	-13,65%	0,00	0,00	0,00%
SUMINISTRO Y COLOCACIÓN DE TUBERÍA PVC DIÁMETRO DE D=4"	408,00	14.578.656,00	1,03%	-1,03%	0,00	0,00	0,00%
TUBERÍA DE PLASTICO TIPO PVC NORMA NTC-5055 DE DIAMETRO 900 mm	11,00	21.288.630,00	1,50%	-1,50%	0,00	0,00	0,00%
GEOTEXTIL TIPO NO TEJIDO-2500 O SIMILAR	2.010,00	24.582.200,00	1,73%	-1,73%	0,00	0,00	0,00%
RELLENO PARA ESTRUCTURAS CON AFIRMADO (ansiazado sin preparación de la superficie base del	46,00	9.637.598,00	0,68%	-0,68%	0,00	0,00	0,00%
MATERIAL GRANULAR DRENANTE	468,00	105.575.640,00	7,45%	-7,45%	0,00	0,00	0,00%
JUNTAS DE CONSTRUCCIÓN	367,00	30.940.592,00	2,18%	-2,18%	0,00	0,00	0,00%
DREN HORIZONTAL DE LONGITUD MAYOR A DIEZ (10) METROS	27,00	6.810.831,00	0,48%	-0,48%	0,00	0,00	0,00%
DISIPADORES DE ENERGIA Y SEDIMENTADORES DE CONCRETO CICLOPEO	21,00	12.674.004,00	0,89%	-0,89%	0,00	0,00	0,00%
REJILLAS DE 30 CM	100,00	2.333.800,00	0,17%	-0,17%	0,00	0,00	0,00%
OBRAS DE ESTABILIZACIÓN							
EXCAVACIONES VARIAS SIN CLASIFICAR	398,00	15.065.096,00	1,06%	0,61%	626,24	23.704.514,00	1,67%
RELLENO PARA ESTRUCTURAS CON SUELO	122,00	13.789.248,00	0,97%	0,80%	240,97	25.172.690,00	1,77%
CONCRETO REFORZADO RESISTENCIA 28MPa (C) - COMPRA DE MEZCLA	101,00	86.070.182,00	6,20%	-0,16%	98,45	85.848.422,00	6,04%
CONCRETO LIVIANO RESISTENCIA 14MPa (F) - MEZCLA IN SITU	4,10	2.618.424,00	0,18%	-0,07%	2,51	1.602.986,00	0,11%
ACERO DE REFUERZO Fy 4200 Mpa	18.765,00	141.836.799,00	9,98%	-1,55%	15.833,56	119.717.547,00	8,42%
GEOTEXTIL TIPO NO TEJIDO CON RESISTENCIA A LA TENSIÓN GRAB MÍNIMA DE 700 N APROXIMADAMENTE	249,00	3.042.780,00	0,21%	0,01%	264,67	3.234.267,00	0,23%
MATERIAL GRANULAR DRENANTE	42,00	9.727.860,00	0,68%	-0,14%	34,27	7.752.902,00	0,55%
PILOTE DE CONCRETO VACIADO IN SITU, DE DIÁMETRO 1.2 m, INCLUYE EXCAVACIÓN EN	48,00	151.111.488,00	10,63%	0,00%	48,00	151.111.488,00	10,63%
ANCLAJE TIPO pasivo D=4", Varilla 1"	444,00	112.137.528,00	7,89%	-7,68%	12,00	3.030.744,00	0,21%
DREN HORIZONTAL DE LONGITUD MAYOR A DIEZ (10) METROS	76,00	19.171.228,00	1,35%	2,82%	235,00	59.279.455,00	4,17%
SUMINISTRO Y COLOCACIÓN DE TUBERÍA PVC DIÁMETRO DE D=3"	72,00	2.326.752,00	0,16%	-0,07%	42,70	1.379.893,00	0,10%
DADOS EN CONCRETO PARA ANCLAJE EN CONCRETO CLASE C	2,00	2.372.376,00	0,17%	0,10%	3,16	3.748.354,00	0,26%
ESTABLECIMIENTO DE VEGETACIÓN CON ABONOS VERDES	176,00	3.084.528,00	0,22%	-0,22%	0,00	0,00	0,00%
BARRERAS VIVAS	30,00	195.750,00	0,01%	-0,01%	0,00	0,00	0,00%
ESTAQUILLADO DE MADERA BLANDA	1.022,00	3.895.864,00	0,27%	-0,27%	0,00	0,00	0,00%
MANTENIMIENTO PERIÓDICO Y/O RUTINARIO							
AFIRMADO	40,01	8.128.592,00	0,57%	-0,57%	0,00	0,00	0,00%
CONFORMACIÓN DE CALZADA EXISTENTE	795,00	1.318.905,00	0,09%	-0,09%	0,00	0,00	0,00%
REVISIÓN Y/O AJUSTE DE DISEÑOS BASE			0,00%	0,00%	0,00	0,00	0,00%
Revisión y/o ajuste de diseños base de la cartilla de Colombia Rural (INMODIFICABLE)	1,00	41.000.000,00	2,88%	0,00%	1,00	41.000.000,00	2,88%
Obras complementarias: Hasta 1% de obra civil (INMODIFICABLE)	1,00	13.828.105,00	0,97%	-0,97%	0,00	0,00	0,00%
Valor IVA 19% (Ajustes y/o actualizacion y/o modificacion y/o complementacion de estudios y	1,00	7.790.000,00	0,55%	0,00%	1,00	7.790.000,00	0,55%
ITEMS NO PREVISTOS							
DESCAPOTE Y LIMPIEZA	194,00	0,00	0,00%	0,09%	644,20	1.307.726,00	0,09%

DEMOLICION DE ESTRUCTURAS	11,60	0,00	0,00%	0,15%	11,60	2.077.595,00	0,15%
REPALEO MANUAL	441,90	0,00	0,00%	0,36%	441,90	5.122.505,00	0,36%
TRANSPORTE DE MATERIALES	5.852,00	0,00	0,00%	1,18%	951,92	16.829.946,00	1,18%
AUXILIARES DE TRANSITO	80,00	0,00	0,00%	2,23%	152,00	31.681.816,00	2,23%
ELABORACION PMT	1,00	0,00	0,00%	0,14%	1,00	1.950.000,00	0,14%
ANCLAJE TIPO ACTIVO D=4", TORONES=1/2"	870,00	0,00	0,00%	58,25%	1.188,00	827.892.648,00	58,25%
		1.421.240.244,00	100,00%			1.421.235.497,00	100,0%

INFORMACIÓN DE CONTRATO	
CONTRATISTA	CONSORCIO LR CALDAS CONFORMADO POR LR AMBIENTAL SAS, CON NIT 810.002.434-0 (PARTICIPACION: 75%) Y POR HERNAN RIOS CARVAJAL CON NIT 10.233.323-0 (PARTICIPACION: 25%)
VALOR DEL CONTRATO	$ 1.421.240.244
VALOR ADICIONAL	$ 0
VALOR TOTAL	$ 1.421.240.244
PLAZO INICIAL	TRES (03) MESES, CONTADOS A PARTIR DE LA SUSCRIPCIÓN DEL ACTA DE INICIO
FECHA INICIACION	OCTUBRE 03 DE 2024
FECHA TERMINACION	DICIEMBRE 31 DE 2024
MODIFICATORIO 01 (PRORROGA DE PLAZO)	AGOSTO 20 DE 2025
MODIFICATORIO 05 (PRORROGA DE PLAZO)	SEPTIEMBRE 14 DE 2025
MODIFICATORIO 06 (PRORROGA DE PLAZO)	NOVIEMBRE 22 DE 2025
MODIFICATORIO 07 (PRORROGA DE PLAZO)	DICIEMBRE 31 DE 2025

INTERVENTORIA/SUPERVISION
LA INTERVENTORIA EXTERNA ESTA A CARGO DE JOHN ESNEIDER CARDONA GUTIERREZ, LA SUPERVISION (E) ESTA A CARGO DEL ING. JUAN CARLOS GIRALDO MEJIA, PROFESIONAL UNIVERSITARIO, ADSCRITO A LA SECRETARIA DE INFRAESTRUCTURA

ACTIVIDADES REALIZADAS
DURANTE LA EJECUCION DEL CONTRATO SE HAN REALIZADO ACTIVIDADES TALES COMO: ACERO DE REFUERZO Fy 4200 Mpa, CONCRETO REFORZADO DE 28MPA, LLENOS, DRENES Y ANCLAJES ACTIVOS

JOHN ESNEIDER CARDONA GUTIERREZ
INTERVENTOR

SECRETARÍA DE INFRAESTRUCTURA

FECHA: 09 DICIEMBRE DE 2025

ACTA NRO. 06 PARCIAL — INFORME AMBIENTAL DE INTERVENTORIA

CONTRATO	18092024-1275	CONSULTORIA		OBRA:	X
Nro. CONTRATO RADICADO:	18092024-1275				

OBJETO DEL CONTRATO:	ATENCION DE PUNTOS CRITICOS DE CORREDORES RURALES EN LOS RESGUARDOS QUE HACEN PARTE DEL CONSEJO REGIONAL INDIGENA - CRIDEC- ENMARCADO EN EL PROGRAMA COLOMBIA RURAL, EN EL DEPARTAMENTO DE CLADAS, MUNICIPIO DE RIOSUCIO, COMUNIDAD INDIGENA SAN
CONTRATISTA:	CONSORCIO LR
INTERVENTOR (EXTERNO)	JOHN ESNEIDER CARDONA GUTIERREZ
SUPERVISOR (E.)	JUAN CARLOS GIRALDO MEJIA

PREGUNTAS	SI	NO	N/A	OBSERVACIONES
El personal que labora en la obra utiliza uniformes y equipos de protección personal	X			
Los vehículos que transportan los sobrantes y escombros de construcción cuentan con el distintivo en las puertas laterales donde se indica el nombre de contratista, la entidad contratante y la obra para la cual labora			X	
La vía en el sector donde se realizan las obras se encuentran libres de escombros	X			
Se acumulan escombros, sobrantes de excavación y materiales en zonas verdes o sobre las cunetas.		X		
Los escombros de construcción permanecen en la obra por más de 24 horas		X		
Se cubren los materiales almacenados temporalmente con un material impermeable	X			
Existe un cerramiento con malla fina sintética o doble cinta reflectiva para los materiales almacenados temporalmente en la obra	X			
Se lleva a cabo una recolección periódica de basuras y desperdicios	X			
Existe un cerramiento del frente de la obra con malla fina sintética o cinta reflectiva	X			
La obra cuenta con valla publicitaria	X			
Se instalaron vallas informativas al transito vehicular 100 metros antes de la llegada a la obra	X			
La disolución de la liga asfáltica se realiza con calentadores portátiles que utilicen gas como combustible o por el contrario debidamente adecuados con resistencias eléctricas			X	
En la obra se realizan quemas a cielo abierto		X		
Se mezclan concretos en plataformas metálicas o geotextil			X	
Las baterías de las máquinas son reemplazadas en un taller autorizado	X			
El cambio de aceites se realiza en la obra		X		
Se utilizan compresores neumáticos para la limpieza de la superficie de la obra		X		
El establecimiento de la maquinaria o el almacenamiento de combustibles se realizó en zonas públicas		X		
Las labores de reparación y mantenimiento de maquinaria se realiza en centros autorizados	X			
Se usan baños portátiles			X	
Se entrega volantes informativos para la comunidad			X	
Se tiene el manual de mínimas implicaciones ambientales en la obra			X	
Se afectan corredores de fauna nativa		X		
Se afecta el hábitat de fauna y flora propia de la región		X		
Se hace control de emisión de gases a equipos mecánicos utilizados en obra			X	
Se hace control a la posible quema de desechos de materiales provenientes de la obra	X			
Se hace control en vaciados de concreto (esparcimiento de partículas de cemento)			X	
Se hace control de desechos tóxicos que puedan generar contaminación del aire			X	
Se hace control de desechos orgánicos que puedan producir CO_2 por descomposición			X	
se requiere concesión de aguas para aprovechamiento en la obra		X		
Se alteran los valores escénicos de la unidad paisajística de la región		X		

OBSERVACIONES:

JOHN ESNEIDER CARDONA GUTIERREZ
INTERVENTOR

CONSORCIO LR

GOBIERNO DE CALDAS

INFORME DE ACTIVIDADES CONTRATISTA

INFORME MENSUAL 8 Y FINAL
CONTRATO No. 18092024-1275

FECHA:	09 de diciembre de 2025
OBJETO:	"ATENCIÓN DE PUNTOS CRÍTICOS DE CORREDORES RURALES EN LOS RESGUARDOS QUE HACEN PARTE DEL CONSEJO REGIONAL INDÍGENA –CRIDEC- (ENMARCADO EN EL PROGRAMA COLOMBIA RURAL), EN EL DEPARTAMENTO DE CALDAS MUNICIPIO DE RIOSUCIO, DE LA COMUNIDAD INDIGENA: SAN LORENZO (LOTE 3)"
CONTRATISTA:	CONSORCIO LR
INTERVENTOR:	John Esneider Cardona Gutierrez
CONTRATO No:	18092024-1275

Tabla de contenido

1. INTRODUCCIÓN 4
2. DESCRIPCIÓN DEL PROYECTO 4
2.1. Localización del proyecto 4
2.2. Municipios en la zona de influencia y beneficios de la ejecución del proyecto 4
2.3. Inventario y estado inicial de la vía 5
2.4. Características técnicas del proyecto 5
3. INFORMACIÓN GENERAL DE CONTRATO 5
3.1. Generalidades 5
3.2. Descripción de las actividades ejecutadas en el mes 6
3.3. Estado de avance 7
3.4. Aspectos administrativos y legales 8
3.4.1. Visitas de supervisión 8
3.4.2. Control de Pólizas y Reservas Presupuestales 8
4. CONCLUSIONES 9

1. INTRODUCCIÓN

El presente informe técnico mensual corresponde al desarrollo del Contrato No. 18092024-1275, cuyo objeto es la "ATENCIÓN DE PUNTOS CRÍTICOS DE CORREDORES RURALES EN LOS RESGUARDOS QUE HACEN PARTE DEL CONSEJO REGIONAL INDÍGENA –CRIDEC- (ENMARCADO EN EL PROGRAMA COLOMBIA RURAL), EN EL DEPARTAMENTO DE CALDAS MUNICIPIO DE RIOSUCIO, DE LA COMUNIDAD INDIGENA: SAN LORENZO (LOTE 3)".

En este informe se presenta el estado de avance correspondiente al periodo comprendido entre el 04 de noviembre de 2025 y el 04 de diciembre de 2025, destacando las actividades ejecutadas, los recursos empleados, el progreso financiero y físico del contrato, así como las conclusiones y recomendaciones para garantizar el cumplimiento de los objetivos establecidos.

Adicionalmente, se incluyen anexos con el registro fotográfico de las obras realizadas.

2. DESCRIPCIÓN DEL PROYECTO

2.1. Localización del proyecto

El presente contrato cuenta con tres frentes de trabajo, correspondientes a los puntos críticos a intervenir ubicados en el tramo vial Central – San Lorenzo en el departamento de Caldas.

No.	FRENTE	TIPO DE OBRA	COORDENADAS
1	K1+160	Sistema de anclajes activos	5°27'19.74" N 75°41'9.73" O
2	K1+600	Continuación muro de contención existente	5°27'20.68" N 75°41'17.70" O
3	K2+430	Muro pantalla con anclajes activos	5°27'29,37" N 75°41'36,11" O

Inicialmente, se abrieron los frentes de trabajo, 1, 2 y 3 al realizarse un levantamiento topográfico con tecnología de dron en los 3 frentes el día 10 de octubre el 2024, además se comenzaron las labores de gestión social (socialización, actas de vecindad, planificación de las actividades) el 11 de octubre del 2024 y realizaron sondeos manuales y mecánicos en los frentes de trabajo del 10 de octubre al 15 de octubre del 2024. Se presentó una suspensión del 14 de enero del 2025 al 18 de julio del 2025. Actualmente, se finalizaron labores en los frentes 1, 2 y 3.

2.2. Municipios en la zona de influencia y beneficios de la ejecución del proyecto

El tramo vial Central - San Lorenzo beneficia directamente a las comunidades indígenas del resguardo de San Lorenzo, que forman parte del Consejo Regional Indígena de Caldas

(CRIDEC). La ejecución de este proyecto contribuye a mejorar la movilidad rural, fortalecer la seguridad vial, y reducir riesgos asociados a deslizamientos e inestabilidad de taludes.

2.3. Inventario y estado inicial de la vía

El tramo vial presentaba las siguientes problemáticas antes del inicio del proyecto:

- Punto K1+160: Talud inestable con riesgo de desprendimientos.
- Punto K1+600: Muro de contención existente deteriorado.
- Punto K2+430: Altos riesgos de deslizamiento debido a la inestabilidad del terreno.

2.4. Características técnicas del proyecto

El proyecto contempla la realización de las siguientes obras:

- **Estabilidad de taludes:** Implementación de sistemas de anclajes activos y muros de contención.

3. INFORMACIÓN GENERAL DE CONTRATO

3.1. Generalidades

El proyecto se ejecutó mediante el contrato de obra No. 18092024-1275: "ATENCIÓN DE PUNTOS CRÍTICOS DE CORREDORES RURALES EN LOS RESGUARDOS QUE HACEN PARTE DEL CONSEJO REGIONAL INDÍGENA –CRIDEC- (ENMARCADO EN EL PROGRAMA COLOMBIA RURAL), EN EL DEPARTAMENTO DE CALDAS MUNICIPIO DE RIOSUCIO, DE LA COMUNIDAD INDIGENA: SAN LORENZO (LOTE 3)". En este, se pretende dar solución a problemáticas relacionadas con estabilidad y manejo de aguas en los puntos críticos K1+160, K1+600 y K2+430 del tramo vial Central – San Lorenzo

Número del contrato:	18092024-1275
Objeto:	ATENCIÓN DE PUNTOS CRÍTICOS DE CORREDORES RURALES EN LOS RESGUARDOS QUE HACEN PARTE DEL CONSEJO REGIONAL INDÍGENA – CRIDEC- (ENMARCADO EN EL PROGRAMA COLOMBIA RURAL), EN EL DEPARTAMENTO DE CALDAS MUNICIPIO DE RIOSUCIO, DE LA COMUNIDAD INDIGENA: SAN LORENZO (LOTE 3)
Contratista:	Consorcio LR
Fecha del contrato:	18 de septiembre de 2024
Plazo de Ejecución inicial:	Noventa (90) días

Valor Inicial:	$ 1.421.240.243
Prórroga 01:	Hasta el 20 de agosto
Prórroga 02:	Hasta el 14 de septiembre
Prórroga 03:	Hasta el 22 de noviembre
Prórroga 04:	Hasta el 31 de diciembre
Valor adiciones:	N/A
Valor total del contrato:	Mil cuatrocientos veintiún millones doscientos cuarenta mil doscientos cuarenta y cuatro pesos
Fecha de inicio:	03 de octubre de 2024
Fecha de terminación inicial:	31 de diciembre de 2024
Fecha de suspensión del contrato:	14 de enero de 2025
Fecha de reinicio:	18 de julio de 2025
Fecha de terminación actual:	31 de diciembre de 2025
Interventor:	John Esneider Cardona Gutierrez

3.2. Descripción de las actividades ejecutadas en el mes

Durante el mes de noviembre y diciembre del 2025, se llevaron a cabo las siguientes actividades en los dos frentes de trabajo antes de su culminación:

FRENTE 1 (K1+160)

- **Excavación para dados:** Se ejecutaron las excavaciones requeridas previas a la construcción de los dados para los anclajes.
- **Drenes:** Se realizaron las perforaciones correspondientes para la instalación de los drenes.
- **Dados:** Se inició la construcción de los dados destinados a los anclajes activos.
- **Concreto de 28MPa:** Se llevó a cabo la construcción de las placas asociadas a los dados de los anclajes activos.

FRENTE 3 (K2+430)

- **Relleno para estructuras:** Se ejecutó el lleno en el trasdós del muro para la conformación de la vía.
- **Material granular:** Se construyó el filtro con material granular en la cara interna del muro, con el fin de garantizar el adecuado drenaje de aguas.
- **Geotextil:** Se instaló el geotextil de manera simultánea a la colocación del material granular y al proceso de relleno.
- **Subbase:** Se finalizó con la instalación y compactación de la subbase con el fin de nivelar y acondicionar el terreno, de manera que esté preparado en caso de que en el futuro se realice pavimentación en este punto.

3.3. Estado de avance

El acta de inicio del proyecto se suscribió el 03 de octubre de 2024 y su acta de reinicio el 18 de julio del 2025, de esta manera durante el periodo de ejecución del contrato, se adelantó la etapa de construcción de obra tal cual se describió anteriormente, con lo cual el avance financiero final acumulado es de 100%.

AVANCE FINANCIERO CONTRATO DE OBRA

Inversión Inicial contratada	$1.421.240.244
Inversión total	$1.421.240.244
Porcentaje total ejecutado	100%
Inversión total acta 1	$98.040.706
Inversión total acta 2	$236.806.808
Inversión total acta 3	$46.527.563
Inversión total acta 4	$123.145.469
Inversión total acta 5	$267.159.206
Inversión total acta 6	$419.177.082
Inversión total acta 7 y final	$230.378.663
Inversión total ejecutada	$1.421.235.497

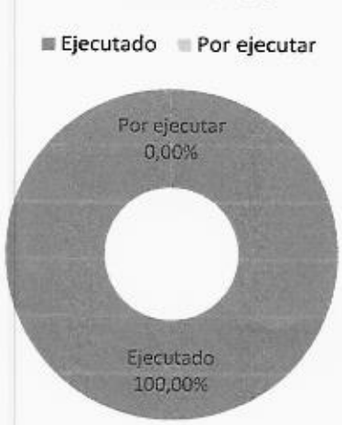

3.4. Aspectos administrativos y legales

3.4.1. Visitas de supervisión

El contratista en compañía con interventoría y supervisión han realizado acompañamiento a todos procesos constructivos, mediante visitas técnicas para la revisión de los aspectos técnicos y administrativos del contrato.

3.4.2. Control de Pólizas y Reservas Presupuestales

Una vez firmado el contrato de obra, el contratista entregó las pólizas respectivas a la entidad contratante, cuyas vigencias fueron actualizadas de manera pertinente tras la suscripción del acta de inicio, de fecha 03 de octubre de 2024. La última actualización de estas pólizas corresponde al Acta modificatoria No. 7 "Prórroga No. 4" suscrita el día 28 de octubre de 2025, las cuales se relacionan a continuación.

Tabla 1: VIGENCIA DE PÓLIZAS Y AMPAROS

Póliza	Aseguradora	No. Póliza	Inicio Vigencia	Fin vigencia	Valor asegurado
Cumplimiento del contrato	Seguros del Estado S.A.	42-44-101156922	18/09/2024	30/04/2026	$ 284.248.048,8
Buen manejo de anticipo	Seguros del Estado S.A.	42-44-101156922	18/09/2024	30/04/2026	$ 284.248.048,8
Pago de salarios	Seguros del Estado S.A.	42-44-101156922	18/09/2024	31/12/2028	$ 284.248.048,8

Estabilidad y calidad de la obra	Seguros del Estado S.A.	42-44-101156922	18/09/2024	18/09/2029	$ 426.372.073,2
Responsabilidad civil extracontractual	Seguros del Estado S.A.	42-40-101047326	18/09/2024	31/12/2025	$ 287.400.000

4. CONCLUSIONES

- Se finalizaron actividades en el frente 1, 2 y 3.
- Durante los meses de septiembre y octubre de 2025, se desarrollaron actividades clave en los dos frentes de trabajo, destacando en el Frente 3 (K2+430) la instalación del acero, y la ejecución de lleno, material granular y geotextil. Igualmente, en el Frente 1 se realizaron actividades de construcción de dados
- Se aprobó una prórroga contractual para extender la fecha de terminación del contrato hasta el 31 de diciembre de 2025.

Hernán Cañas Ortiz
Representante legal Consorcio LR
Contratista
Matrícula Profesional No.: 2550
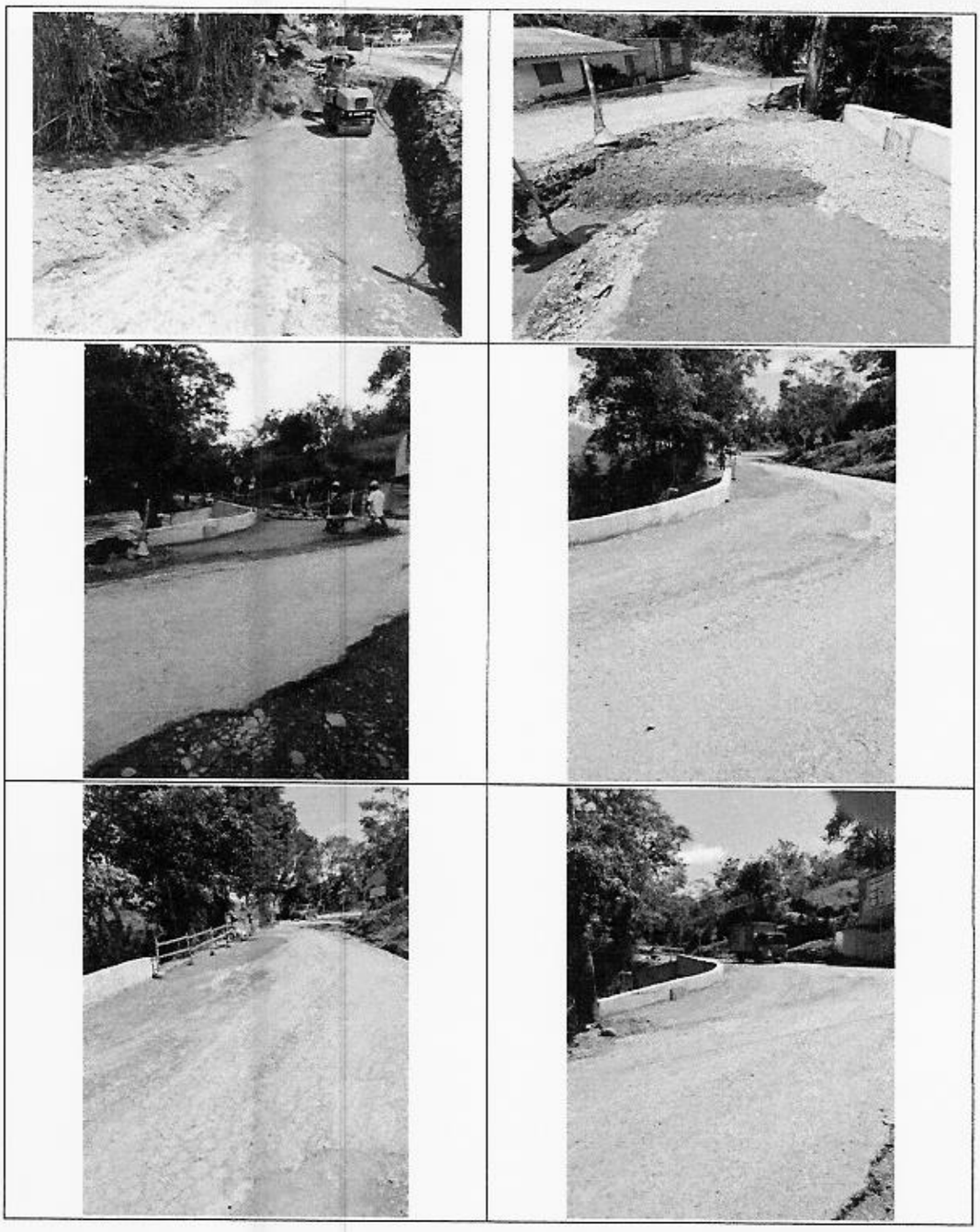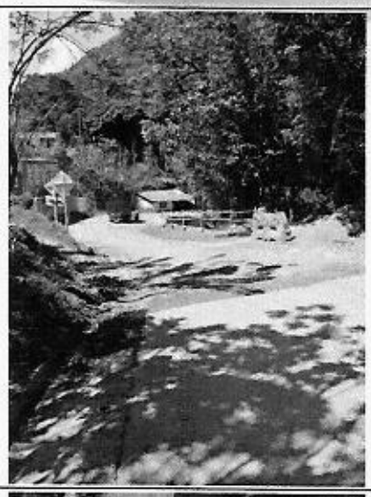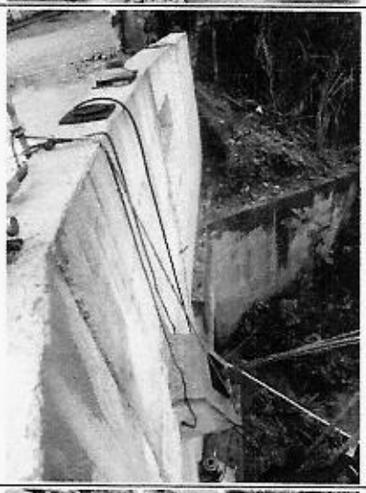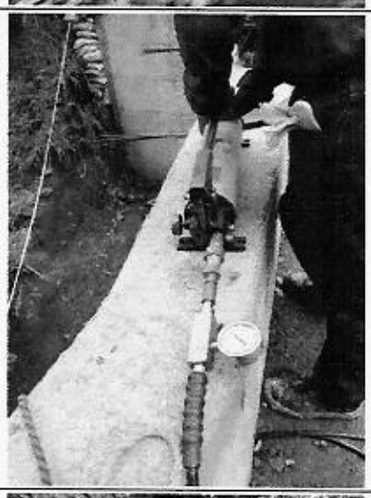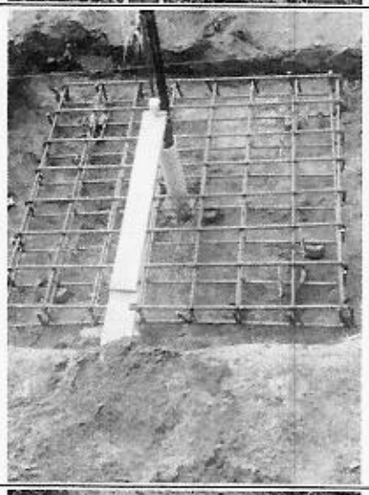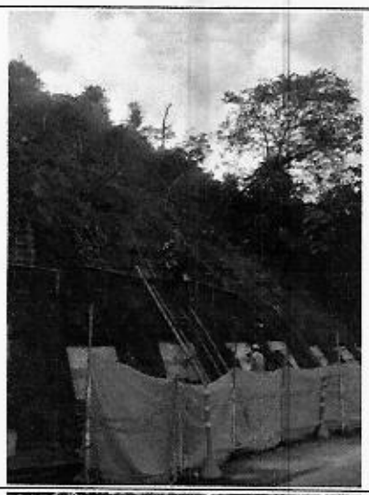
REGISTRO FOTOGRÁFICO