Invitación a jornada de trabajo: Socialización Estrategia Tramitamiednto PQRSD – Dirección ...

Estás en Invitación a jornada de trabajo: Socialización Estrategia Tramitamiednto PQRSD – Dirección de Gobierno Digital en otro dispositivo. ¿Quieres unirte en este?

Unirse a la llamada

47:12 | Controlar | Separar | Chat | 76 Gente | Participar | Reaccionar | Vista | Notas | Más | Cámara | Micro | Compartir | Salir

Grabación y transcripción

Iniciado por Andres Hernando Chaves Quijano. Al asistir a esta reunión, acepta que se le incluya. Directiva de privacidad

Requisitos Formales de una petición

- **Identificación:** Nombre completo, número de documento y dirección de contacto del solicitante.
- **Objeto:** Expresión clara y concisa de lo que se solicita.
- **Hechos:** Descripción de los motivos que originan la petición.
- **Sustento Jurídico y Pruebas (Opcional):** Referencia a normas y anexos relevantes.
- **Firma:** Del peticionario o su apoderado.
- **Nota importante:** Ninguna petición puede ser rechazada por falta de requisitos. **La entidad debe solicitar la subsanación en 10 días hábiles.**

Andres Hernando Chaves Quijano

Chat de la reunión

Algunas personas de este chat están fuera de su organización. Es posible que tengan directivas relacionadas con mensajes que se aplicarán al chat. Más información

https://forms.office.com/r/efbh5MJSMD?origin=IprLink

Leído por última vez

Rosmery Canabal Mestre 8:16 a. m.

RM Se puede grabar?

Eduar Camilo Toloza Ovalle 8:17 a. m.

EO No señor

8:17 a. m. Andres Hernando Chaves Quijano comenzó la grabación en la nube

Escriba un mensaje

Comenzar ahora →

Búsqueda

ESP LAA 8:25 a. m. 2/09/2025

Invitación a jornada de trabajo: Socialización Estrategia Tramitamiednto PQRSD – Dirección de Gobierno Digital

Estás en Invitación a jornada de trabajo: Socialización Estrategia Tramitamiednto PQRSD – Dirección de Gobierno Digital en otro dispositivo. ¿Quieres unirte en este?

Unirse a la llamada

49:36

Controlar | Separar | Chat | 76 Gente | Participar | Reaccionar | Vista | Notas | Aplicaciones | Más | Cámara | Micro | Compartir | Salir

LR LK JV JA

Grabación y transcripción

Iniciado por Andres Hernando Chaves Quijano. Al asistir a esta reunión, acepta que se le incluya. Directiva de privacidad

Andres Hernando Chaves Quijano

TIC

Términos para la Respuesta

- ✓ **Peticiones de Interés General o Particular:** 15 días hábiles desde la recepción.
- ✓ **Peticiones de Documentos e Información:** 10 días hábiles desde la recepción.
- ✓ **Consultas:** 30 días hábiles desde la recepción.
- ✓ **Peticiones de Congresistas**: 5 días hábiles siguientes a su recepción.
- ✓ **Prórroga del Término:** La entidad puede solicitar una prórroga, pero debe notificar al peticionario antes del vencimiento del plazo, justificando la demora y expresando de manera clara cuando va a responder.
- ✓ **Aclaración de la Petición:** Si la petición es incompleta o confusa, la entidad puede solicitar al peticionario que la aclare. Este tiene un plazo de un mes para responder. Si no lo hace, se entenderá que ha desistido de la petición.

Chat de la reunión

Algunas personas de este chat están fuera de su organización. Es posible que tengan directivas relacionadas con mensajes que se aplicarán al chat. Más información

MG Por favor se solicita el diligenciamiento de la lista de asistencia en el siguiente enlace: https://forms.office.com/r/efbh5MJSMD?origin=lprLink

Leído por última vez

Rosmery Canabal Mestre 8:16 a. m.

RM Se puede grabar?

Eduar Camilo Toloza Ovalle 8:17 a. m.

EO No señor

8:17 a. m. Andres Hernando Chaves Quijano comenzó la grabación en la nube

Escriba un mensaje

Búsqueda

ESP LAA

8:28 a. m. 2/09/2025

Alejandro Caballero Matiz

00:35

Seguimiento a Macrometas- Compromisos Presidente y Comp Regiones

ID	Nombre		LB	Meta Cuatrienio		2023	
	Nombre (Ajustado 05/2025)	Unidad de medida	LB (Ajustado 07/2025)	Cantidad unidades a realizar entre 2023-2026	Meta acumulada (ajustado 05/2025)	Vigencia	Acumulada
H 4.13			-	11.200	11.200	0	0
H 4.14	14. Talento Gov Tech	Formaciones		13.363	13.363	1.613	1.613
H 4.15	15. Tu Negocio en Línea	Formaciones		5.039	5.039	0	0

Facilitadores reporte | Tablero Seg_Macrometas | Tablero Seg_Comp_Presidente

Alejandro Caballero Matiz

03:51

Controlar | Separar | Teclado de ... | En espera | Transferir | Chat | Gente | Vista | Más | Cámara | Micro | Compartir | Salir

JA

Chat

Alejandro Buenos días

12:29 p. m.

Hola Alejandro

Como estas

Buenas tardes

Consulta: Tu ya tienes el dato de Ciudadanos de GovTec del mes de Agosto?

Alejandro Caballero Matiz 1:14 p. m.

Nop

Solo se necesita el nro de ciudadanos certificados

Ok | Ok, gracias

Escriba un mensaje

Alejandro Caballero Matiz

Búsqueda (Ctrl+E)

OneDrive
Actividad
Chat
Calendario
Llamadas
Viva Learning
Aplicaciones

Chat

No leído | Canales | Chats

Favoritos

- Jorge Miguel Pedroza Acuna (...

Chats

- Alejandro Caballero Matiz
- Carlos Alberto Agudelo Gonza...
- Rossana Yarima Contreras Le...
- Loreine Angelica Viana Rua
- Sandra Viviana Garcia Prieto
- Mesa de Servicio
- Mabel Astrid Palacios Posada
- Sandra Patricia Pachon Martinez

Equipos y canales

Carlos Alberto Agudelo ...

Chat +2

Un buen dia Sr Jorge 👍

Ayer 10:31 a. m.
Te puedo marcar?

Carlos Alberto Agudelo Gonzalez Ayer 10:54 a. m.
si claro

deme 1 seg

Carlos Alberto Agudelo Gonzalez Ayer 11:31 a. m.
se me olvido comentarle que tambien el soporte del avence para el caso de cargarlo en sinergia tambien . gracias

Ayer 3:41 p. m.
ok

Escriba un mensaje

Historial de conver...
Carpetas de búsqu...
Ir a Grupos

Comunicación Interna Ministerio ...
Restringido el paso po... Mié 16:59
Montaje y armado de muestra pa...

azsign@analitica.com.co
Trámite de firma comp... Mié 12:14
Trámite de Firma Completado Por...

Jorge Miguel Pedr...
Copilot
por Holguin Fandiño Marysol
Jue 29/05/2025 10:41

603-2022 AGENCIA NACIONAL DE GOBIERNO DIGITAL

Saludos cordiales,
Marysol Holguin Fandiño

Búsqueda

ESP LAA 11:20 a. m. 4/09/2025

Búsqueda (Ctrl+E)

OneDrive
Actividad
Chat
Calendario
Llamadas
Viva Learning
Aplicaciones

Chat

No leído | Canales | Chats

Favoritos

- Jorge Miguel Pedroza Acuna (...

Chats

- Alejandro Caballero Matiz
- Carlos Alberto Agudelo Gonza...
- Rossana Yarima Contreras Le...
- Loreine Angelica Viana Rua
- Sandra Viviana Garcia Prieto
- Mesa de Servicio
- Mabel Astrid Palacios Posada
- Sandra Patricia Pachon Martinez

Equipos y canales

Alejandro Caballero Matiz

Chat +2

Quedo atento el dato

Alejandro Caballero Matiz 11:11 a. m.

Hola

11:11 a. m.

Y me envias el archivo

Alejandro Caballero Matiz 11:11 a. m.

Solo el nro

11:11 a. m.

para completarlo

Por ahora si, solo el numero

Escriba un mensaje

Historial de conver...

Carpetas de búsqu...

Ir a Grupos

Comunicación Interna Ministerio ...
Restringido el paso po... Mié 16:59
Montaje y armado de muestra pa...

azsign@analitica.com.co
Trámite de firma comp... Mié 12:14
Trámite de Firma Completado Por...

Copilot

por Holguin Fandiño Marysol

Jue 29/05/2025 10:41

603-2022 AGENCIA NACIONAL DE GOBIERNO DIGITAL

Saludos cordiales,

Marysol Holguin Fandiño

Procesos Corporativos

Búsqueda

ESP LAA 11:20 a. m. 4/09/2025

202508 Reporte Direcciones DGD - Excel

Jorge Miguel Pedroza Acuna

G5 =SUMA(C5:F5)

AGOSTO 20

	INICIATIVA	2023	2024	2025	2026	APORTE	AVANCE CUANTITATIVO	AVANCE CUALITATIVO	CUELLOS DE BOTELLA Y LIMITACIONES
DGD	6. Cursos digitales servidores públicos	4.247	11.000	10.000	4.000	29.247			
	TOTAL	184.165	54.282	10.000	4.000	252.447	0		

DISTRIBUCION

Listo 55%

Búsqueda

ESP LAA 11:22 a. m. 4/09/2025

Seguimiento a Macrometas- Direccion de Gobierno Digital - Corte Julio 2025 (3) - Excel

Jorge Miguel Pedroza Acuna

Archivo | Inicio | Insertar | Dibujar | Disposición de página | Fórmulas | Datos | Revisar | Vista | Ayuda | ¿Qué desea hacer? | Compartir

Portapapeles | Fuente | Alineación | Número | Estilos | Celdas | Edición

D21

	A	B	D	E	M	O	P	Q	R	U	V	Y	Z	AC
1			1	2	10	12	13	14	15	18	19	22	23	26
2								Metas anualizadas						
3		ID	Nombre		LB	Meta Cuatrienio		2023		2024		2025		2
4			Nombre (Ajustado 05/2025)	Unidad de medida	LB (Ajustado 07/2025)	Cantidad unidades a realizar entre 2023-2026	Meta acumulada (ajustado 05/2025)	Vigencia	Acumulada	Vigencia (ajustado 07/25)	Acumulada (ajustado 07/2025)	Vigencia (ajustado 07/25)	Acumulada (ajustado 07/2025)	Vigencia (ajustado 07/25)
7	AHORA	H 4.14	14. Talento Gov Tech	Formaciones		13.363	13.363	1.613	1.613	6.713	8.326	4.532	12.858	505
8						OBSERVACIONES: Aumento resultado meta		374		1.528		valor acumulado identificado real: de los meses de enero 2025 a Julio 2025	Aumento en el resultado obtenido acumulado durante la vigencia 2025	se ajusta conforme lo faltante para cumplimiento meta de cuatrenio
9														
10														
13														
14														
15														
16	AGOSTO	1558									VIGENCIA 2023		VIGENCIA 2024	
17	CIUDADANOS	995										2.501		10.463
18	SERVIDORES	563									TOTAL SERV. PUBLIC	888	TAL SERV. PUBLIC	3.750
19		1558												
20														
21	CORTE JULIO	7171												
22														
23														
24														
25														

Tablero Seg_Macrometas DGD

Listo 60%

Búsqueda

ESP LAA 9:25 a. m. 5/09/2025

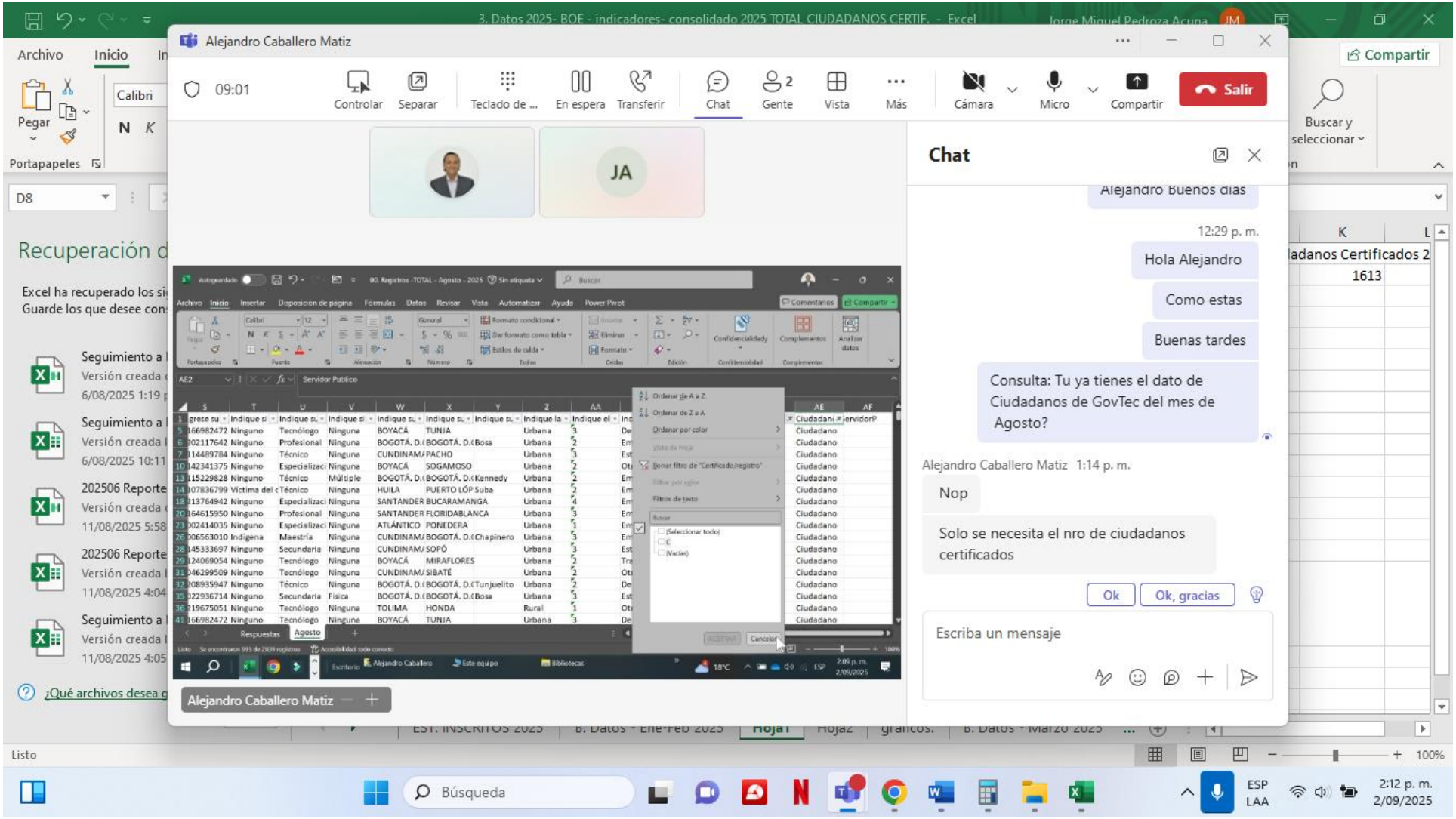
3. Datos 2025- BOE - indicadores- consolidado 2025 TOTAL CIUDADANOS CERTIF. - Excel
Alejandro Caballero Matiz
09:01
Controlar
Separar
Teclado de ...
En espera
Transferir
Chat
Gente
Vista
Más
Cámara
Micro
Compartir
Salir
JA
Chat
Alejandro Buenos dias
12:29 p. m.
Hola Alejandro
Como estas
Buenas tardes
Consulta: Tu ya tienes el dato de Ciudadanos de GovTec del mes de Agosto?
Alejandro Caballero Matiz 1:14 p. m.
Nop
Solo se necesita el nro de ciudadanos certificados
Ok
Ok, gracias
Escriba un mensaje
Alejandro Caballero Matiz
Recuperación d
Excel ha recuperado los si
Guarde los que desee con
Seguimiento a
Versión creada
6/08/2025 1:19
Seguimiento a
Versión creada
6/08/2025 10:11
202506 Reporte
Versión creada
11/08/2025 5:58
202506 Reporte
Versión creada
11/08/2025 4:04
Seguimiento a
Versión creada
11/08/2025 4:05
¿Qué archivos desea g
Listo
100%
Búsqueda
ESP
LAA
2:12 p. m.
2/09/2025

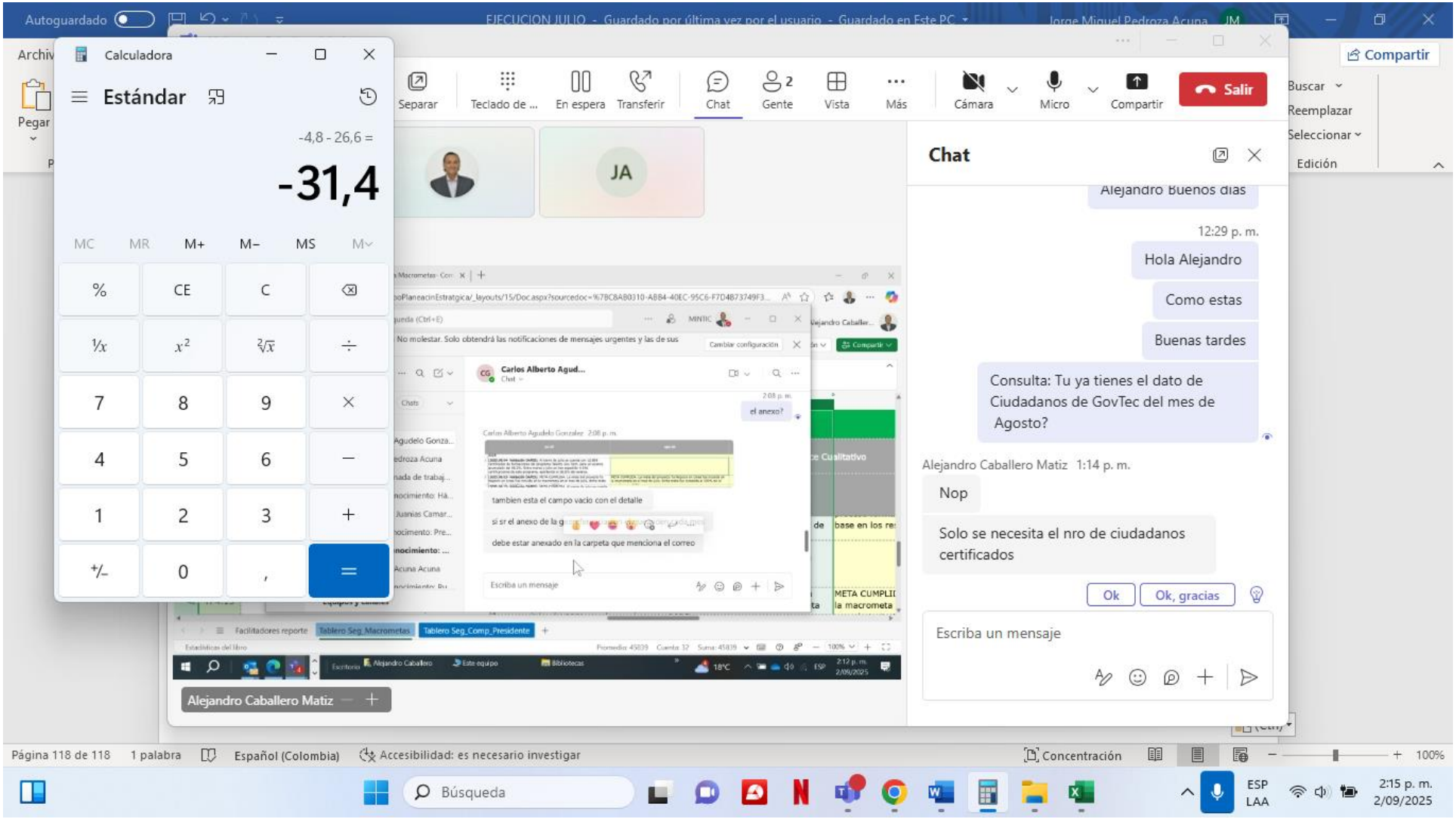
Calculadora
Estándar
-4,8 - 26,6 =
-31,4
Chat
Alejandro Buenos días
12:29 p. m.
Hola Alejandro
Como estas
Buenas tardes
Consulta: Tu ya tienes el dato de Ciudadanos de GovTec del mes de Agosto?
Alejandro Caballero Matiz 1:14 p. m.
Nop
Solo se necesita el nro de ciudadanos certificados
Ok
Ok, gracias
Escriba un mensaje
Alejandro Caballero Matiz
Página 118 de 118
1 palabra
Español (Colombia)
Accesibilidad: es necesario investigar
Concentración
100%
Búsqueda
ESP
LAA
2:15 p. m.
2/09/2025

202506 Reporte Georeferenciación de formaciones2023 a2025 (1) - Excel

Jorge Miguel Pedroza Acuna

Archivo | Inicio | Insertar | Dibujar | Disposición de página | Fórmulas | Datos | Revisar | Vista | Ayuda | ¿Qué desea hacer? | Compartir

J10 | 0

	E	F	G	H	I	J	K	L	M	N	O	P	
1	Cod DPTO	Departamento	Cod MPIO	Municipio	Total beneficiarios	Mujeres	Firmantes	Indigenas	Cantidad - Producto (km, watts, viviendas, Hectáreas)	Urbano	Rural	Monto inversión en millones pesos	Nomb
2	5	Antioquía	5034	Andes	2	1	0	0	0	0	2	$ 185.158,52	TALENT
3	5	Antioquía	5088	Bello	9	2	0	0	0	9	0	$ 833.213,34	TALENT
4	5	Antioquía	5148	Carmen De V	1	0	0	0	0	0	1	$ 92.579,26	TALENT
5	5	Antioquía	5154	Caucasia	1	0	0	0	0	1	0	$ 92.579,26	TALENT
6	5	Antioquía	5212	Copacabana	1	1	0	0	0	1	0	$ 92.579,26	TALENT
7	5	Antioquía	5266	Envigado	3	2	0	0	0	3	0	$ 277.737,78	TALENT
8	5	Antioquía	5360	Itagui	3	0	0	0	0	3	0	$ 277.737,78	TALENT
9	5	Antioquía	5364	Jardín	2	1	0	0	0	1	1	$ 185.158,52	TALENT
10	5	Antioquía	5380	La Estrella	1	0	0	0	0	1	0	$ 92.579,26	TALENT
11	5	Antioquía	5001	Medellín	44	19	0	0	0	44	0	$ 4.073.487,44	TALENT
12	5	Antioquía	5615	Rionegro	2	2	0	0	0	2	0	$ 185.158,52	TALENT
13	5	Antioquía	5631	Sabaneta	2	1	0	0	0	2	0	$ 185.158,52	TALENT
14	5	Antioquía	5789	Támesis	1	0	0	0	0	0	1	$ 92.579,26	TALENT
15	8	Atlántico	8001	Barranquilla	21	7	0	0	0	20	1	$ 1.944.164,46	TALENT
16	8	Atlántico	8573	Puerto Colom	1	1	0	0	0	1	0	$ 92.579,26	TALENT
17	8	Atlántico	8634	Sabanagrand	1	1	0	0	0	1	0	$ 92.579,26	TALENT
18	8	Atlántico	8758	Soledad	8	5	0	0	0	7	1	$ 740.634,08	TALENT
19	13	Bolívar	68101	Bolívar	1	0	0	0	0	0	1	$ 92.579,26	TALENT
20	13	Bolívar	13001	Cartagena	22	10	0	0	0	22	0	$ 2.036.743,72	TALENT
21	13	Bolívar	13473	Morales	1	0	0	0	0	1	0	$ 92.579,26	TALENT

TD | VTD CONSOLIDADO | GOV TECH CONSOLIDADO

Listo

Búsqueda

ESP LAA 2:18 p. m. 2/09/2025

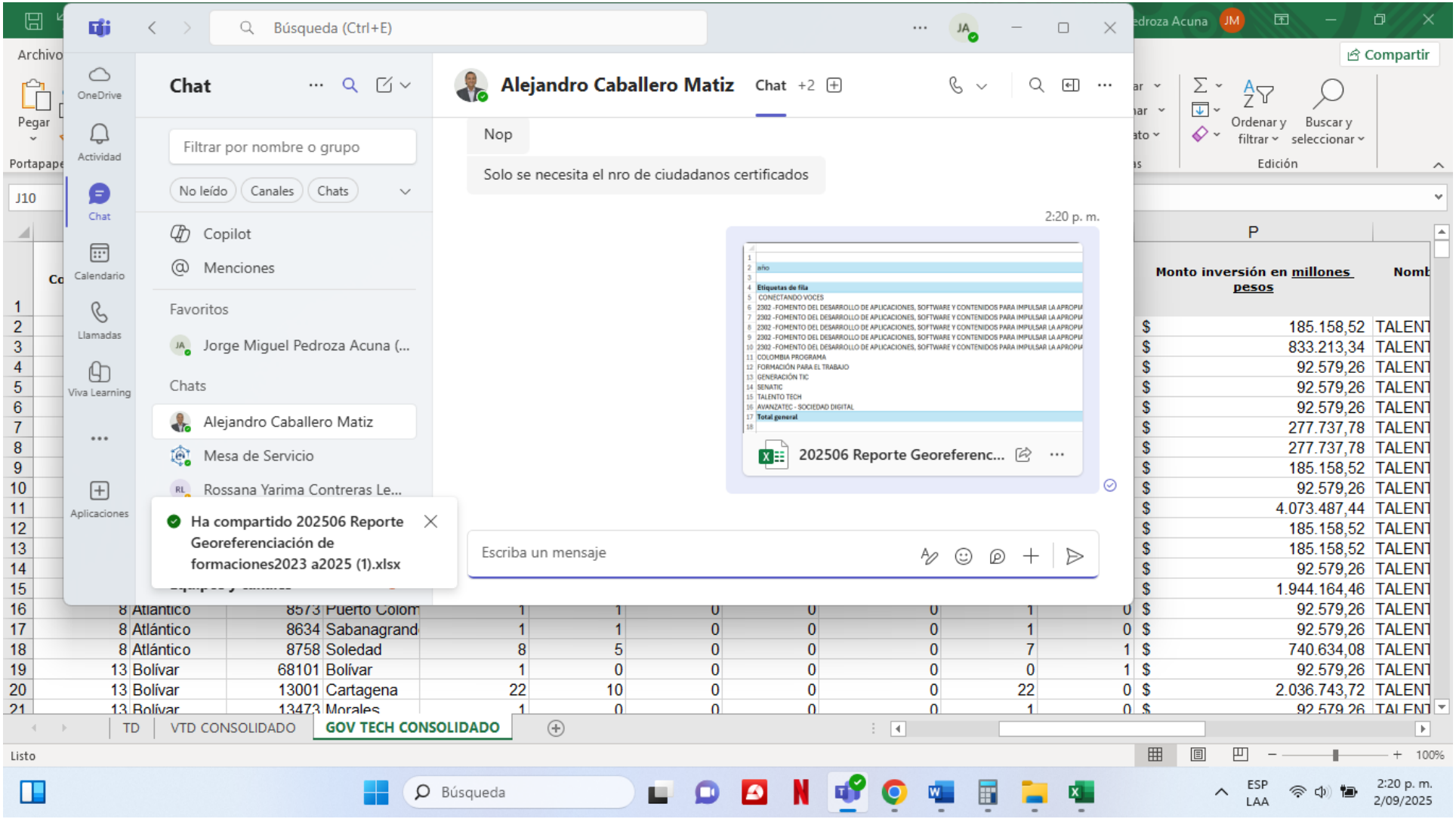
Búsqueda (Ctrl+E)
Chat
Filtrar por nombre o grupo
No leído
Canales
Chats
Copilot
Menciones
Favoritos
Jorge Miguel Pedroza Acuna (...
Chats
Alejandro Caballero Matiz
Mesa de Servicio
Rossana Yarima Contreras Le...
Ha compartido 202506 Reporte Georeferenciación de formaciones2023 a2025 (1).xlsx
Alejandro Caballero Matiz
Chat +2
Nop
Solo se necesita el nro de ciudadanos certificados
2:20 p. m.
202506 Reporte Georeferenc...
Escriba un mensaje
Monto inversión en millones pesos
TD
VTD CONSOLIDADO
GOV TECH CONSOLIDADO
Listo
Búsqueda
ESP LAA
2:20 p. m. 2/09/2025

Informe Mensual de Supervisión CV 870- 2021 AGOSTO 2025 - Excel

Jorge Miguel Pedroza Acuna

Archivo | Inicio | Insertar | Dibujar | Disposición de página | Fórmulas | Datos | Revisar | Vista | Ayuda | ¿Qué desea hacer? | Compartir

M797

DATOS DEL CONTRATISTA Y/O COOPERANTE			
Periodo del Informe mes / año	**DEPENDENCIA RESPONSABLE**	**No. CONT/ CONV - AÑO**	**Nombre del Contratista / Cooperante**
agosto-2025	**Dirección de Gobierno Digital**	**870- 2021**	Municipio de Manizales / Ministerio de Transporte
DATOS DEL SUPERVISOR			
No. del Registro de designación	**Fecha del Registro de designación**	**Nombre Completo y Cargo**	
	28/01/2022	**JUAN CAMILO AGUILERA YEPES - Profesional Universitario, Oficina Unidad de Gestión Técnica - Secretaría de Movilid Manizales**	
	1/02/2022	**LUCY ELENA URON RINCON- Directora de Gobierno Digital**	

DATOS DEL CONTRATO Y/O CONVENIO (Marque X según corresponda)

Contrato			**Tipo:**		**CONTRATOS DE ACTIVIDAD CIENTÍFICA Y TECNOLÓGICA**					**Modalidad de selección**	
Legaliza Recursos	**SI**	X		**NO**		**Legaliza Bienes**	**SI**		**NO**	X	

sfuerzos técnicos, administrativos y financieros para promover, coordinar y ejecutar las actividades tendientes a la estructuración, diseño e implementación del Centro de Gestión de Movilidad para la ciudad de Manizales, a través de accior a Transformación Digital del territorio.

o presupuestal	**Nombre del Rubro Presupuestal**	**Valor Contrato y/o Convenio**	
-16-0-2302024-03 -16-0-2302082-03 -16-0-2302086-03	TRANSFERENCIAS CORRIENTES - SERVICIO DE ASISTENCIA TÉCNICA PARA LA IMPLEMENTACIÓN DE LA ESTRATEGIA DE GOBIERNO DIGITAL - APROVECHAMIENTO Y USO DE LAS TECNOLOGÍAS DE LA INFORMACIÓN Y LAS COMUNICACIONES EN EL SECTOR PÚBLICO NACIONAL TRANSFERENCIAS CORRIENTES - SERVICIO DE APOYO FINANCIERO PARA FORTALECER EL GOBIERNO DIGITAL - APROVECHAMIENTO Y USO DE LAS TECNOLOGÍAS DE LA INFORMACIÓN Y LAS COMUNICACIONES EN EL SECTOR PÚBLICO NACIONAL	Aporte - Fondo Único TIC	$ 4.000.000.000,00

GCC-TIC-FM-051 | INSTRUCTIVO FORMATO 051 | DERIVADA | INSTRUCTIVO DERIVADA | DERIVADA ICETEX | INSTRUCTIVO DERIVADA ICETEX

Listo 70%

Búsqueda

ESP LAA 10:31 a. m. 3/09/2025

Loreine Angelica Viana Rua

Loreine Angelica Viana Rua

Hoy

7:55 a. m.

Hola Loreine

Muy Buenos dias

Una consultica

Vi que se actualizaron los Formatos F051

Aplica para los Informes a cierre Agosto, o los a partir de cierre Septiembre?

Loreine Angelica Viana Rua 8:30 a. m.

Hola Jorge buen día

los de Agosto son un periodo de transición, se va a aceptar la última versión que estaba y la actual

y para los de septiembre obligatorio presentar la versión vigente

8:35 a. m.

Ok, muchas gracias por tu aclaracion.

Loreine Angelica Viana Rua 8:35 a. m.

Con gusto!!

Escriba un mensaje

Búsqueda

ESP
LAA

10:32 a. m.
3/09/2025

Informe Mensual de Supervisión CV 1014- 2020 AGOSTO 2025 - Excel

Jorge Miguel Pedroza Acuna

Archivo | Inicio | Insertar | Dibujar | Disposición de página | Fórmulas | Datos | Revisar | Vista | Ayuda | ¿Qué desea hacer? | Compartir

Arial Narrow 11 | Ajustar texto | Combinar y centrar | General | Formato condicional | Dar formato como tabla | Estilos de celda | Insertar | Eliminar | Formato | Ordenar y filtrar | Buscar y seleccionar

Portapapeles | Fuente | Alineación | Número | Estilos | Celdas | Edición

I813

DATOS DEL CONTRATISTA Y/O COOPERANTE				
Periodo del Informe mes / año		**DEPENDENCIA RESPONSABLE**	**No. CONT/ CONV – AÑO**	**Nombre del Contratista / Cooperante**
agosto-2025		**Dirección de Gobierno Digital**	**1014- 2020**	AREA METROPOLITANA DE BARRANQUILLA / Ministerio de Transporte
DATOS DEL SUPERVISOR				
No. del Registro de designación		**Fecha del Registro de designación**	**Nombre Completo y Cargo**	
		5/11/2020	**Miguel Hernández – Secretario General del AMB- Gustavo Alejandro Velez Achurry, miembro Designado dentro del comité operativo del convenio. Mintransporte**	
		21/02/2022	**LUCY ELENA URON RINCON- Directora de Gobierno Digital**	
		5/11/2020	**Vanessa Gonzalez Patiño – Profesional Universitario 219-03. Oficina de Información y Comunicación del AMB**	

DATOS DEL CONTRATO Y/O CONVENIO (Marque X según corresponda)

Convenio	**X**	**Contrato**			**Tipo:**	**CONTRATOS DE ACTIVIDAD CIENTÍFICA Y TECNOLÓGICA**					**Modalidad de**		**CO**
Legaliza Recursos			**SI**	**X**	**NO**		**Legaliza Bienes**	**SI**		**NO**	**X**		

Objeto: Aunar esfuerzos técnicos, administrativos y financieros para promover, coordinar y ejecutar las actividades tendientes a fortalecer el desarrollo e implementación de la iniciativa de ciudad y territorio inteligente en el ÁREA METROPO de acciones que promuevan el uso y apropiación de nuevas tecnologías para la Transformación Digital del territorio.

No. Rubro presupuestal	**Nombre del Rubro Presupuestal**	**Valor Contrato y/o Convenio**	
No. 131820 de 2020	Desarrollo e implementación de la iniciativa de ciudad y territorio inteligente en el ÁREA METROPOLITANA DE BARRANQUILLA a través de acciones que promuevan el uso y apropiación de nuevas tecnologías para la Transformación Digital del territorio.	Aporte - Fondo Único TIC	$ 13.273.363.680,00

Página 1

GCC-TIC-FM-051 | INSTRUCTIVO FORMATO 051 | DERIVADA | INSTRUCTIVO DERIVADA | DERIVADA ICETEX | INSTRUCTIVO DERIVADA ICETEX

Listo 70%

Búsqueda

ESP LAA 10:32 a. m. 3/09/2025

CARGUE Informe de Supervision CV 870- 2021 Manizalez/Mintransporte: Jorge Miguel Pedroza Acuna - Outlook - Google Chrome

about:blank

Compartir en Teams | Zoom | Anclar / Desanclar

CARGUE Informe de Supervision CV 870- 2021 Manizalez/Mintransporte

Jorge Miguel Pedroza Acuna

Para: Lucy Elena Uron Rincon

Responder | Responder a todos | Reenviar

Mié 03/09/2025 10:35

Informe Mensual de Supervis...
308 KB

Buenos días Directora Lucy, a continuación, remito Informe de Supervisión del mes de Agosto del Convenio en asunto, el cual se encontraba bajo la Supervisión de la Subdirectora Natalia Albañil, para su Firma Digital.

Y así, poderlo cargar en la carpeta compartida **"08- AGOSTO 2025"**. del aplicativo Adelaida.

Cordial saludo,

Atentamente,

TIC

Contratista
Dirección de Gobierno Digital
Jorge Miguel Pedroza Acuña
jpedroza@mintic.gov.co
Teléfono: (+57) 601 3443460
Edificio Murillo Toro - Cra. 8a entre
calles 12a y 12b
www.mintic.gov.co

Búsqueda

ESP
LAA

10:35 a. m.
3/09/2025

Excel 202508 Reporte Direcciones DGD.xlsx

	A	B	C	D	E
2					
3		INICIATIVA	2023	2024	20:
5	DGD	6. Cursos digitales servidores públicos	4.247	11.000	10.(

DISTRIBUCION

Solicitud reporte de Seguimiento Indicadores PND_SINERGIA 2.0- Cierre Agosto 2025

Clasificada

Carlos Alberto Agudelo Gonzalez

Para: Mié 03/09/2025 10:29

Alejandro Caballero Matiz;

Jorge Miguel Pedroza Acuna

CC: **y 4 más**

202508 Reporte Direcciones ... 13 KB

Cordial saludo

Como parte del seguimiento anexo, asociado a *indicadores y Sinergia - Cierre de Agosto*, agradecemos nos puedan compartir el archivo adjunto diligenciado con el reporte de Cursos digitales servidores públicos - Talento Gov Tech, pero para este caso considerando **tanto los ciudadanos como servidores.** conforme la meta establecida del plan de

Seguimiento a Macrometas- Direccion de Gobierno Digital - Corte Julio 2025 (3) - Excel

Jorge Miguel Pedroza Acuna

Archivo | Inicio | Insertar | Dibujar | Disposición de página | Fórmulas | Datos | Revisar | Vista | Ayuda | ¿Qué desea hacer? | Compartir

Portapapeles | Fuente | Alineación | Número | Estilos | Celdas | Edición

D21

	A	B	D	E	M	O	P	Q	R	U	V	Y	Z	AC
1			1	2	10	12	13	14	15	18	19	22	23	26
2								Metas anualizadas						
3		ID	Nombre		LB	Meta Cuatrienio		2023		2024		2025		2
4			Nombre (Ajustado 05/2025)	Unidad de medida	LB (Ajustado 07/2025)	Cantidad unidades a realizar entre 2023-2026	Meta acumulada (ajustado 05/2025)	Vigencia	Acumulada	Vigencia (ajustado 07/25)	Acumulada (ajustado 07/2025)	Vigencia (ajustado 07/25)	Acumulada (ajustado 07/2025)	Vigencia (ajustado 07/25)
7	AHORA	H 4.14	14. Talento Gov Tech	Formaciones		13.363	13.363	1.613	1.613	6.713	8.326	4.532	12.858	505
8						OBSERVACIONES: Aumento resultado meta		374		1.528		valor acumulado identificado real: de los meses de enero 2025 a Julio 2025	Aumento en el resultado obtenido acumulado durante la vigencia 2025	se ajusta conforme lo faltante para cumplimiento meta de cuatrenio
9														
10														
13														
14														
15														
16	AGOSTO	1558									VIGENCIA 2023		VIGENCIA 2024	
17	CIUDADANOS	995										2.501		10.463
18	SERVIDORES	563									TOTAL SERV. PUBLIC	888	TAL SERV. PUBLIC	3.750
19		1558												
20														
21	CORTE JULIO	7171												
22														
23														
24														
25														

Tablero Seg_Macrometas DGD

Listo 60%

Búsqueda

ESP LAA 9:25 a. m. 5/09/2025

3. Datos 2025- BOE - indicadores- consolidado 2025 TOTAL CIUDADANOS CERTIF. - Excel

Jorge Miguel Pedroza Acuna

	A	B	C	D	E	F	G	H	I	J	K	L	M	N
1	Total Ciudadanos Certificados corte junio 20			Vr. Unitario		Total Ciuadadanos Certificados 2024			Vr. Unitario	Total Ciuadadanos Certificados 2023			Vr. Unitario	
2	Enero y Febrero	491		106248,38		total:	6713		101170,61	total:	1613		92579,26	
3	Marzo	584												
4	Abril	1054												
5	Mayo	786	2915											
6	Junio	777		SERVIDORES										
7	Julio	840	4532	2639										
8	Agosto	995	5527						491					
9	Septiembre													
10	Octubre													
11	Noviembre													
12	Diciembre													
13	Total Ciudadanos	5527		$ 587.234.796,26					$ 679.158.304,93				$ 149.330.346,38	
14														
15														
16	**Total Ciuadadanos Certificados Años 23, 24, 25**	**13853**												
17														
18														
19														

EST. INSCRITOS 2025 | B. D

3. Datos 2025- BOE - indicadores- consolidado 2025 TOTAL CIUDADANOS CERTIF. - Excel

202508 Reporte Direcciones ... | Seguimiento a Macrometas- ... | 3. Datos 2025- BOE - i... | 4. Reporte de Avance metas O... | 202506 Reporte Georeferenci...

Listo

Búsqueda

ESP LAA

9:36 a. m. 5/09/2025

RE: Solicitud reporte de Seguimiento Indicadores PND_SINERGIA 2.0- Cierre Agosto 2025: Jorge Miguel Pedroza Acuna - Outlook - Google Chrome

about:blank

Eliminar | Archivar | Informar | Mover a | Compartir en Teams | Zoom | Anclar / Desanclar

RE: Solicitud reporte de Seguimiento Indicadores PND_SINERGIA 2.0- Cierre Agosto 2025

Clasificada

Jorge Miguel Pedroza Acuna

Responder | Responder a todos | Reenviar

Para: Carlos Alberto Agudelo Gonzalez; Alejandro Caballero Matiz

Vie 05/09/2025 10:25

CC: Heidi Castro Lopez; Mabel Astrid Palacios Posada; Lucy Elena Uron Rincon; Mauricio Andres Camacho Torres

202508 Reporte Direcciones ...
13 KB

Carlos buen día, cordial saludo, como parte del seguimiento anexo, asociado a *indicadores y Sinergia - Cierre de Agosto*, compartimos el reporte de Cursos digitales servidores públicos - Talento Gov Tech a corte 31 de Agosto, para los trámites pertinentes.

Quedo atento a tus comentarios,

Cordial saludo,

Atentamente,

TIC

Contratista
Dirección de Gobierno Digital
Jorge Miguel Pedroza Acuña
jpedroza@mintic.gov.co
Teléfono: (+57) 601 3443460
Edificio Murillo Toro - Cra. 8a entre
calles 12a y 12b
www.mintic.gov.co

Búsqueda

ESP
LAA

10:25 a. m.
5/09/2025

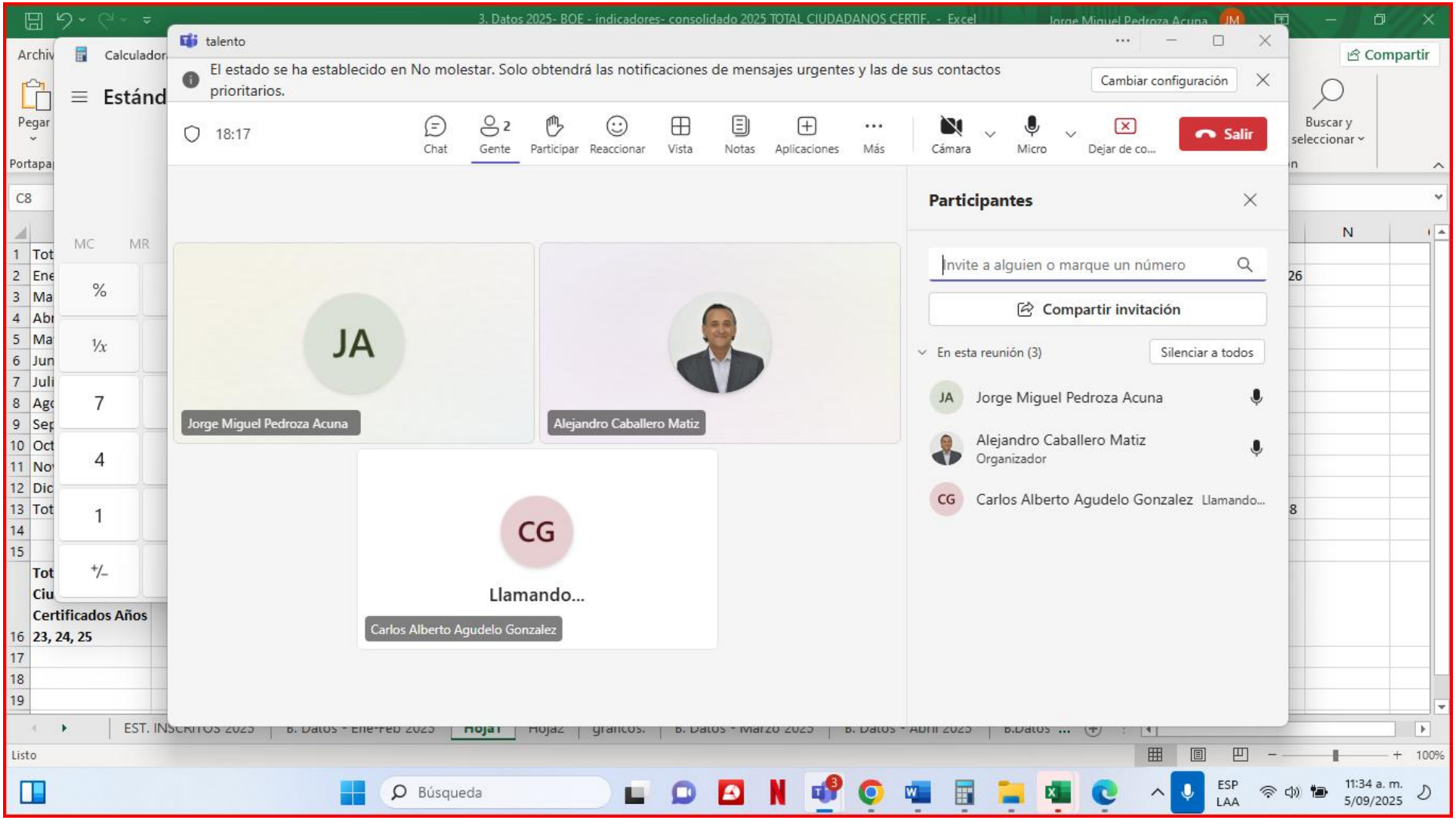
3. Datos 2025- BOE - indicadores- consolidado 2025 TOTAL CIUDADANOS CERTIF. - Excel
Jorge Miguel Pedroza Acuna
talento
El estado se ha establecido en No molestar. Solo obtendrá las notificaciones de mensajes urgentes y las de sus contactos prioritarios.
Cambiar configuración
18:17
Chat
Gente
Participar
Reaccionar
Vista
Notas
Aplicaciones
Más
Cámara
Micro
Dejar de co...
Salir
JA
Jorge Miguel Pedroza Acuna
Alejandro Caballero Matiz
CG
Llamando...
Carlos Alberto Agudelo Gonzalez
Participantes
Invite a alguien o marque un número
Compartir invitación
En esta reunión (3)
Silenciar a todos
Jorge Miguel Pedroza Acuna
Alejandro Caballero Matiz
Organizador
Carlos Alberto Agudelo Gonzalez Llamando...
Compartir
Listo
100%
Búsqueda
ESP
LAA
11:34 a. m.
5/09/2025

Datos 2025- BOE - indicadores- consolidado 2025 a Agosto - Excel

Jorge Miguel Pedroza Acuna

Archivo | Inicio | Compartir

Pegar | Portapapeles | Calibri | Buscar y seleccionar

Y3

talento

23:45 | Controlar | Separar | Chat | Gente 3 | Participar | Reaccionar | Vista | Notas | Aplicaciones | Más | Cámara | Micro | Compartir | Salir

CG | JA

Participantes

Invite a alguien o marque un número

Compartir invitación

En esta reunión (3) | Silenciar a todos

JA Jorge Miguel Pedroza Acuna

Alejandro Caballero Matiz
Organizador

CG Carlos Alberto Agudelo Gonzalez

Talento GovTech Certificaciones AGOST

Carlos Alberto Agudelo Gonzalez

	Edad del Beneficiario	Identidad Género Beneficiar	Dvpola
6	60	Mujer	11001
7	40	Hombre	15001
8	30	Hombre	11001
9	20	Mujer	25513
10	29	Hombre	11001
11	34	Hombre	11001
12	28	Hombre	15759
14	37	Mujer	25754
15	43	Hombre	11001
16	24	Hombre	50573
17	20	Mujer	11001
18	43	Mujer	81001
19	30	Mujer	52356
20	44	Hombre	68001
22	50	Hombre	68276
23	46	Mujer	25797
24	22	Hombre	5001
25	35	Hombre	8560

B. Datos - Abril 2025 | B.Datos - Mayo 2025 | B.Datos - Junio 2025 | B.Datos - Julio 2025 | B.Datos - Agosto 2025

Listo | Se encontraron 1558 de 2838 registros | 100%

Búsqueda | ESP LAA | 11:40 a. m. 5/09/2025

3. Datos 2025- BOE - indicadores- consolidado 2025 TOTAL CIUDADANOS CERTIF. - Excel

Jorge Miguel Pedroza Acuna

D8 =8724-C8

	A	B	C	D	E	F	G	H	I	J	K	L	M	N
1	Total Ciudadanos Certificados corte junio 20			Vr. Unitario		Total Ciuadadanos Certificados 2024			Vr. Unitario	Total Ciuadadanos Certificados 2023			Vr. Unitario	
2	Enero y Febrero	491		106248,38		total:	6713		101170,61	total:	1613		92579,26	
3	Marzo	584												
4	Abril	1054												
5	Mayo	786	2915											
6	Junio	777		SERVIDORES										
7	Julio	840	4532											
8	Agosto	995	5527	3197					491					
9	Septiembre													
10	Octubre													
11	Noviembre													
12	Diciembre													
13	Total Ciudadanos	5527		$ 587.234.796,26					$ 679.158.304,93				$ 149.330.346,38	
14														
15														
16	**Total Ciuadadanos Certificados Años 23, 24, 25**	**13853**		$ 1.415.723.447,57										
17														
18														
19														

EST. INSCRITOS 2025 | B. Datos - Ene-Feb 2025 | Hoja1 | Hoja2 | gráficos. | B. Datos - Marzo 2025 | B. Datos - Abril 2025 | B.Datos ...

Listo 100%

Búsqueda

ESP LAA 8:49 a. m. 8/09/2025

Búsqueda (Ctrl+E)

OneDrive
Actividad
Chat
Calendario
Llamadas
Viva Learning
Copilot
Planner
Aplicaciones

Chat

No leído | Canales | Chats

Menciones
Conversaciones seguidas

Favoritos

Jorge Miguel Pedroza Acuna (Usted)

Chats

Rossana Yarima Contreras Lemus
Alejandro Caballero Matiz
Carlos Alberto Agudelo Gonzalez
talento
Loreine Angelica Viana Rua
Sandra Viviana Garcia Prieto
Mesa de Servicio
Mabel Astrid Palacios Posada
Sandra Patricia Pachon Martinez
Invitación a jornada de trabajo: Socia...
Diego Fernando Fajardo Bolanos

Equipos y canales

Rossana Yarima Contreras Lemus

Chat | Compartida | Espacio propio

Para su firma

de los Informes

Que debo cargar en la Carpeta

Si me podrias colaborar porfa

Escriba un mensaje

Búsqueda

ESP
LAA

10:13 a. m.
8/09/2025

Búsqueda (Ctrl+E)

OneDrive
Actividad
Chat
Calendario
Llamadas
Viva Learning
Copilot
Planner
Aplicaciones

Chat

No leído | Canales | Chats

Menciones
Conversaciones seguidas

Favoritos

Jorge Miguel Pedroza Acuna (Usted)

Chats

Rossana Yarima Contreras Lemus
Carlos Alberto Agudelo Gonzalez
Alejandro Caballero Matiz
talento
Loreine Angelica Viana Rua
Sandra Viviana Garcia Prieto
Mesa de Servicio
Mabel Astrid Palacios Posada
Sandra Patricia Pachon Martinez
Invitación a jornada de trabajo: Socia...
Diego Fernando Fajardo Bolanos

Equipos y canales

Rossana Yarima Contreras Lemus

Chat | Compartida | Espacio propio

RL en cual carpeta

ya mismo dame un segundo

tu cuenta si esta andando ya, cierto ?

Hoy

8:28 a. m.

Buenos días Rossana

Te escribo para recordarte, la firma digital en el Informes de Supervision en excel

El Plazo es hasta hoy

Gracias, buen dia

Escriba un mensaje

Búsqueda

ESP LAA

8:29 a. m. 9/09/2025

Carlos Alberto Agudelo Gonzalez

Carlos Alberto Agudelo Gonzalez

CG

hola Jorge buena tarde , estoy viendo un correo de Alejandro dando evidencia del resultado a agosto, seria bueno podamos socializar la cifra real 2025, a corte segun lo que el equipo a venido reportando en Plan de accion daria

APOYO	Proyecto	Cod	INDICADOR	Entregable	Periodicidad de medición	Unidad de medición	Meta 2025	FECHA DE PERIODICIDAD	CANTIDAD A REPORTAR	% A REPORTAR	AVANCE PRESENTADO	FECHA REPORTE	REPORTE AVANCE
SFCPD	1. Potencial. - Gobierno Inteligente	1.12	Número de participantes en espacios de transferencia de conocimiento para la generación de competencias digitales (PES)	Reporte de resultados de la ejecución de los espacios de transferencia de conocimiento	Mensual	Número	10.000	21/03/2025	300	6%	632	28/03/2025	Con corte al mes de marzo se tiene un avance de 632 pers medio de la estrategia TalentoGovTech de la Dirección de G
SFCPD								30/04/2025	100	2%	653	30/04/2025	para el mes de abril se tiene un avance de 653 personas co estrategia TalentoGovTech de la Dirección de Gobierno Digi
SFCPD											1775	27/05/2025	Para el mes de mayo se tiene un avance de 1775 personas estrategia TalentoGovTech de la Dirección de Gobierno Digi
SFCPD											1104	26/06/2025	Para el mes de junio se tiene un avance de 1104 personas estrategia TalentoGovTech de la Dirección de Gobierno Digi
SFCPD								31/07/2025	3200	30%	1085	25/07/2025	Para el mes de julio se tiene un avance de 1085 personas c estrategia TalentoGovTech de la Dirección de Gobierno Digi
SFCPD											2838	31/08/2025	Para el mes de agosto se tiene un avance de 2838 persona la estrategia TalentoGovTech de la Dirección de Gobierno D
SFCPD								31/10/2025	3200	30%			
SFCPD								15/12/2025	3200	30%			
											8.482		

8.482 durante este año

y lo enviado por uds a hoy da cuenta de 8.724

Buenas tardes:

De acuerdo a su solicitud envio información de Talento GovTech, se encu
hojas desagregadas tanto por año como por ciudadanos y servidores.

CONSOLIDADO GOV TECH SERVIDORES- CIUDADANOS 23-24-25			
VIGENCIA	Ciudadanos	Servidores	Total
2023	1.613	888	2.501
2024	6.713	3.750	10.463
2025	5.527	3.197	8.724

Escriba un mensaje

Búsqueda

ESP
LAA

8:30 a. m.
9/09/2025

Carlos Alberto Agudelo Gonzalez

Carlos Alberto Agudelo Gonzalez

Hay están los 5.527 Ciudadanos Certificados a Corte 31 de Agosto

Y los 3.197 Servidores Públicos Certificados

Ok quedo atento 👍

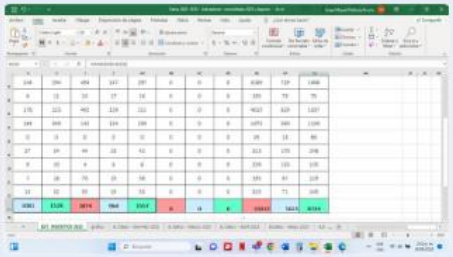

Corte Agosto 2025

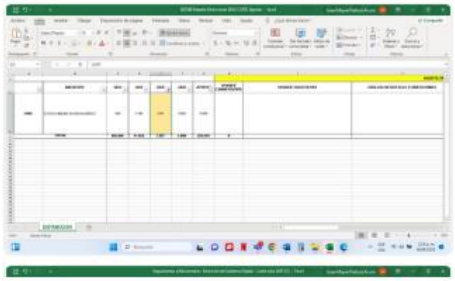

Escriba un mensaje

Búsqueda

ESP
LAA

8:30 a. m.
9/09/2025

Carlos Alberto Agudelo Gonzalez

Carlos Alberto Agudelo Gonzalez

Corte Agosto 2025

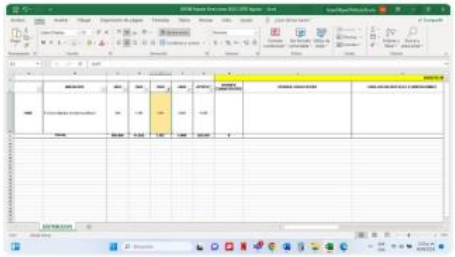

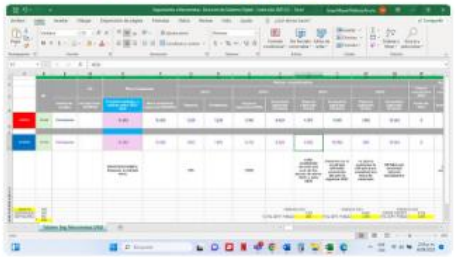

A corte Julio 5.432 Ciudadanos Certificados + 995 de este Mes de Agosto

5.527

+ 3.197 Servidores= 8.724

Escriba un mensaje

Búsqueda

ESP
LAA

8:31 a. m.
9/09/2025

Reporte de Avance metas Oferta - Dirección de Gobierno 31 AGOSTO 2025v2 - Excel

Jorge Miguel Pedroza Acuna

Archivo | Inicio | Insertar | Dibujar | Disposición de página | Fórmulas | Datos | Revisar | Vista | Ayuda | ¿Qué desea hacer? | Compartir

H1118 =+SUMA('C:\Users\User\Desktop\JORGE MINTIC\CONTRATO 2025\SUBDIRECCION FCPD\GOVTECH\ACTUALIZACIONES GOVTech\ACTUALIZACION AGOSTO 2025\[Consolidado

	A	B	C	D	E	F	G	H	I	J	K	L	M
1105	94	GUAINÍA	94663	MAPIRIPANA	0	0	0	0	0	0	0	-	0
1106	94	GUAINÍA	94883	SAN FELIPE	0	0	0	0	0	0	0	-	0
1107	94	GUAINÍA	94884	PUERTO COLOM	0	0	0	0	0	0	0	-	0
1108	94	GUAINÍA	94885	LA GUADALUPE	0	0	0	0	0	0	0	-	0
1109	94	GUAINÍA	94886	CACAHUAL	0	0	0	0	0	0	0	-	0
1110	94	GUAINÍA	94887	PANA PANA	0	0	0	0	0	0	0	-	0
1111	94	GUAINÍA	94888	MORICHAL	0	0	0	0	0	0	0	-	0
1112	95	GUAVIARE	95001	SAN JOSÉ DEL	35	12	1.214.047	8	2	2	12	Ok	0
1113	95	GUAVIARE	95015	CALAMAR	1	0	0	0	0	0	0	-	0
1114	95	GUAVIARE	95025	EL RETORNO	1	0	0	0	0	0	0	-	0
1115	95	GUAVIARE	95200	MIRAFLORES	5	0	0	0	0	0	0	-	0
1116	97	VAUPÉS	97001	MITÚ	40	11	1.112.877	5	5	1	11	Ok	0
1117	97	VAUPÉS	97161	CARURÚ	2	0	0	0	0	0	0	-	0
1118	97	VAUPÉS	97511	PACOA	0	0	0	0	0	0	0	-	0
1119	97	VAUPÉS	97666	TARAIRA	5	4	404.682	4	0	0	4	Ok	0
1120	97	VAUPÉS	97777	PAPUNAHUA	0	0	0	0	0	0	0	-	0
1121	97	VAUPÉS	97889	YAVARATÉ	0	0	0	0	0	0	0	-	0
112			99001	PUERTO CARRE	34	9	910.535	7	1	1	9	Ok	0
112			99524	LA PRIMAVERA	0	0	0	0	0	0	0	-	0
112			99624	SANTA ROSALÍA	0	0	0	0	0	0	0	-	0
112			99773	CUMARIBO	20	10	1.011.706	6	3	1	10	Ok	0
112			**100000**	**TOTAL**	**39.605**	10.463	1.058.548.092	6.149	3.802	512	**10.463**	**Ok**	1

Ctrl+clic con el botón principal

Ir a la primera hoja.

Clic con el botón secundario

Ver todas las hojas.

Talento GovTech Servido. (2025) | **Consolidado Gov Tech 2024** | Datos Abiertos | SCD (Sedes) | SCD (Correos) | Resumen ...

Listo 100%

Búsqueda

ESP LAA 1:09 p. m. 10/09/2025

Libro4 - Excel

Jorge Miguel Pedroza Acuna

Archivo | Inicio | Insertar | Dibujar | Disposición de página | Fórmulas | Datos | Revisar | Vista | Ayuda | ¿Qué desea hacer? | Compartir

V8 | +SUMA(Ciudadanos!U3+'Consolidado Gov Tech 2025'!V8

	L	M	N	O	P	Q	R	S	T	U	V	W	X	Y	Z	AA
2	CHECK	INFANCIA (6 A 11 AÑOS)	ADOLESCENCIA (12 A 18 AÑOS)	JUVENTUD (19 A 26 AÑOS)	ADULTEZ (27 A 60 AÑOS)	VEJEZ (60 AÑOS Y MÁS)	NO REGISTRA	TOTAL GRUPO ETARIO	CHECK	GITANO O ROM	INDÍGENA	NARP (Negra, Afrocolombiana, Raizal o Palenquera)	NINGUNO	NO REGISTRA	TOTAL GRUPO ÉTNICO	CHECK
3	Ok	0	14	60	185	16	0	+SUMA(Ciudadanos!U3+'Consolidado Gov Tech 2025'!V8					95	4	103	No coincide
4	Ok	0	0	1	1	0	0			0	0	0	0	0	0	No coincide
5	-	0	0	0	0	0	0	0	-	0	0	0	0	0	0	-
6	-	0	0	0	0	0	0	0	-	0	0	0	0	0	0	-
7	Ok	0	0	2	1	1	0	4	Ok	0	0	0	1	0	1	No coincide
8	Ok	0	0	0	1	0	0	1	Ok	0	0	0	1	0	1	Ok
9	Ok	0	0	1	0	0	0	1	Ok	0	0	0	1	0	1	Ok
10	-	0	0	0	0	0	0	0	-	0	0	0	0	0	0	-
11	-	0	0	0	0	0	0	0	-	0	0	0	0	0	0	-
12	-	0	0	0	0	0	0	0	-	0	0	0	0	0	0	-
13	Ok	0	0	0	14	0	0	14	Ok	0	0	0	14	0	14	Ok
14	-	0	0	0	0	0	0	0	-	0	0	0	0	0	0	-
15	Ok	0	0	3	4	0	0	7	Ok	0	0	0	2	0	2	No coincide
16	Ok	0	0	0	1	0	0	1	Ok	0	0	0	0	0	0	No coincide
17	Ok	0	0	0	1	0	0	1	Ok	0	0	0	1	0	1	Ok
18	Ok	0	1	2	6	1	0	10	Ok	0	0	0	3	0	3	No coincide
19	Ok	0	0	0	5	4	0	9	Ok	0	0	0	2	1	3	No coincide
20	-	0	0	0	0	0	0	0	-	0	0	0	0	0	0	-
21	Ok	0	17	8	34	1	0	60	Ok	0	0	0	18	0	18	No coincide

SUMA(**número1**; [número2]; ...)

Ciudadanos | Servidores | Consolidado Gov Tech 2025

Señalar

Búsqueda

ESP LAA 1:28 p. m. 10/09/2025

Búsqueda (Ctrl+E)

OneDrive
Actividad
Chat
Calendario
Llamadas
Viva Learning
Copilot
Planner
Aplicaciones

Chat

No leído | Canales | Chats

Menciones
Conversaciones seguidas

Favoritos

Jorge Miguel Pedroza Acuna (Usted)

Chats

Diego Fernando Fajardo Bolanos
Alejandro Caballero Matiz
Rossana Yarima Contreras Lemus
Loreine Angelica Viana Rua
Carlos Alberto Agudelo Gonzalez
talento
Sandra Viviana Garcia Prieto
Mesa de Servicio
Mabel Astrid Palacios Posada
Sandra Patricia Pachon Martinez
Invitación a jornada de trabajo: Socia...

Equipos y canales

Diego Fernando Fajardo Bolanos

Chat | Compartida | Espacio propio

Diego Fernando Fajardo Bolanos 10:00 a. m.
como esta??

Diego Fernando Fajardo Bolanos 10:20 a. m.
holaaaaaa

Diego Fernando Fajardo Bolanos 10:45 a. m.
comunicarse urgente por favor

1:29 p. m.
Hola Diego como estas

Leído por última vez

Diego Fernando Fajardo Bolanos 1:30 p. m.
BUENAS TARDES
Una pregunta como cas con los formatos??
necesito que eme envies la informacion que tienes adelantada

1:32 p. m.
El Informe Final la parte Financiera ya esta terminada

Escriba un mensaje

Búsqueda

ESP
LAA
1:34 p. m.
10/09/2025

outlook.office.com/mail/sentitems/id/AAQkADMwMDIxOTNmLTIjZDMtNGI4OC05Y2ViLTJlZTkyNzI2ZGI4MAAQAPe2LA3oQXZEnw7Gfec15...

Finalizar actualización

TIC Outlook Buscar Jorge Miguel Pedr...

Inicio Vista Ayuda

Correo nuevo | Pasos rápidos | Leído / No leído

Favoritos

jpedroza@mintic.g...

- Bandeja de e... 454
- Borradores 9
- Elementos enviados
- Elementos elimi... 9
- Correo no dese... 7
- Notas
- Archivo
- Historial de conver...
- Carpetas de búsqu...

Ir a Grupos

Elementos e...

Hoy

Alejandro Caballero Matiz
Informe Consolidado Gov ... 15:19
Buena tarde Alejandro, a continua...
Reporte de Ava...

Ayer

Loreine Angelica Viana Rua
Cargue Informes Supe... Mar 15:27
Buenas tardes Loraine, esper... 1
Informe Mensu... +1

Esta semana

Hernan Virgilio Matallana Pi...
INFORME MENSUAL DE... Lun 6:43
Buenos días Don Hernan, a contin...
2. GCC-TIC-FM-... +1

Informe Consolidado Gov Tech Corte Agosto 2025

Jorge Miguel Pedroza Acuna
Para: Alejandro Caballero Matiz
Mié 10/09/2025 15:19

Reporte de Avance metas Of...
6 MB

Buena tarde Alejandro, a continuación, envío el Informe en asunto requerido.

Reporte de Avance metas Oferta - Dirección de Gobierno 31 AGOSTO 2025v2 TODO CONSOLIDADO.xlsx

Quedo atento a tus comentarios,

Cordial saludo,

Atentamente,

Contratista
Dirección de Gobierno Digital

Búsqueda

ESP LAA 3:20 p. m. 10/09/2025

mintic-my.sharepoint.com/:p:/r/personal/acam_mintic_gov_co/_layouts/15/Doc.aspx?sourcedoc=%7BC531EF6C-2C09-4C5A-A148-4D51A9226...

PPT Comité primario SFCPD_18092025

Archivo Inicio Insertar Dibujo Diseño Transiciones Animaciones Presentación con diapositivas Revisar Vista Ayuda

Diapositiva 2, Diapositiva 2 de 20

Proyectos SFCPD 2025

PROYECTO	RESPONSABLES
Contrato 1737 U Nacional. Programa de Fortalecimiento de Capacidades Públicas Digitales.	William – Alejandro – Daniel – Luis A-Olman-Carlos Vicente – Jose Ignacio – Johana Silva – Javier Baez
Convenio 1405 de 2024 Gobernación de Bolivar – Mompox inteligente Digital y Conectado	William – Hernando – Javier
Convenio 1581 de 2025 Gobernación de Sucre. Transformación Digital de Sucre.	William – Ros Mery – Eduar – Jose I –Hernando - Javier
Convenio 1644 de 2025 Universidad de Cartagena Diplomado IA	William – Alejandro – Daniel – Jose I – Rosmery – Hernando - Javier
Mariquita	Eduar - Daniel
Transformación pública digital en Funes – Nariño	Daniel
Talento GovTech	Alejandro –Jorge Pedroza
Proyecto Sincelejo.	William – Jose Ignacio – Ros Mery - Hernando
Sello de la Excelencia –	

Diapositiva 4 de 20 Español (alfab. internacional) Enviar comentarios a Microsoft Notas 61%

Búsqueda ESP LAA 3:37 p. m. 15/09/2025

Reporte de Avance metas Oferta - Dirección de Gobierno 31 AGOSTO 2025v2 TODO CONSOLIDADO - Excel

Jorge Miguel Pedroza Acuna

E1126 =SUMA(E3:E1125)

	A	B	C	D	E	F	G	H	I	J	K	L	M
1105	94	GUAINÍA	94663	MAPIRIPANA	0	0	0	0	0	0	0	-	0
1106	94	GUAINÍA	94883	SAN FELIPE	0	0	0	0	0	0	0	-	0
1107	94	GUAINÍA	94884	PUERTO COLOM	0	0	0	0	0	0	0	-	0
1108	94	GUAINÍA	94885	LA GUADALUPE	0	0	0	0	0	0	0	-	0
1109	94	GUAINÍA	94886	CACAHUAL	0	0	0	0	0	0	0	-	0
1110	94	GUAINÍA	94887	PANA PANA	0	0	0	0	0	0	0	-	0
1111	94	GUAINÍA	94888	MORICHAL	0	0	0	0	0	0	0	-	0
1112	95	GUAVIARE	95001	SAN JOSÉ DEL	35	2	185.159	0	2	0	2	Ok	0
1113	95	GUAVIARE	95015	CALAMAR	1	0	0	0	0	0	0	-	0
1114	95	GUAVIARE	95025	EL RETORNO	1	0	0	0	0	0	0	-	0
1115	95	GUAVIARE	95200	MIRAFLORES	5	0	0	0	0	0	0	-	0
1116	97	VAUPÉS	97001	MITÚ	40	5	462.896	0	5	0	5	Ok	0
1117	97	VAUPÉS	97161	CARURÚ	2	0	0	0	0	0	0	-	0
1118	97	VAUPÉS	97511	PACOA	0	0	0	0	0	0	0	-	0
1119	97	VAUPÉS	97666	TARAIRA	5	0	0	0	0	0	0	-	0
1120	97	VAUPÉS	97777	PAPUNAHUA	0	0	0	0	0	0	0	-	0
1121	97	VAUPÉS	97889	YAVARATÉ	0	0	0	0	0	0	0	-	0
1122	99	VICHADA	99001	PUERTO CARRE	34	2	185.159	2	0	0	2	Ok	0
1123	99	VICHADA	99524	LA PRIMAVERA	0	0	0	0	0	0	0	-	0
1124	99	VICHADA	99624	SANTA ROSALÍA	0	0	0	0	0	0	0	-	0
1125	99	VICHADA	99773	CUMARIBO	20	1	92.579	0	1	0	1	Ok	0
1126	**100000**	**TOTAL**	**100000**	**TOTAL**	**39.605**	2.501	231.540.729	1.436	1.054	11	**2.501**	**Ok**	1

Consolidado Gov Tech 2023 | Consolidado Gov Tech 2024 | Consolidado Gov Tech 2025 | Consolidado Ciudadanos 23-24-25 | Consolidado Servi ...

Listo 100%

Búsqueda ESP LAA 8:36 a. m. 18/09/2025

Saldo por amortizar (si aplica)	**$ 0**
Valor total pagado por el MinTIC/Fondo Único TIC	$ 4.052.000.000,00
Valor total ejecutado recursos del MinTIC/Fondo Único TIC	$ 4.052.000.000,00
Valor legalizado por el CONTRATISTA o COOPERANTE	$ 4.052.000.000,00
Recursos reintegrados al MinTIC/Fondo Único TIC	**$ 0**
Valor consignaciones - rendimientos financieros (si aplica) *	**$ ...**
Valor total ejecutado recursos del CONTRATISTA o COOPERANTE	$ 4.052.000.000,00
Saldo pendiente por reintegrar al MinTIC/Fondo Único TIC	**$ ...**
Saldo Pendiente por Pagar al CONTRATISTA o COOPERANTE	**$ 0**
Saldo pendiente por liberar del MinTIC/Fondo Único TIC **	**$ 0**
Otros (si aplica)	**$ 0**

** Para el informe final debe adjuntarse a este documento extractos de cuenta bancaria que soporten el valor reportado de rendimientos financieros, copias de consignaciones de rendimientos y certificación de la Subdirección Financiera que avale dichas consignaciones.*

*** El saldo pendiente por liberar corresponde a (En caso de existir saldos pendientes por liberar se deberán justificar las razones por la cuales dicho valor no fue ejecutado por el contratista).*

Justificación De La Liberación (Si Aplica): ***N/A***

Para tal efecto adjunto: Ultimo Informe mensual de ejecución del contrato donde conste las órdenes de pagos. Para los contratos suscritos con posterioridad abril de 2011 se debe diligenciar el formato GCC-TIC-FM-051 Informe Mensual de Supervisión del Contrato o Convenio y GCC-TIC-FM-053 Certificación idoneidad, en los demás casos, deberá relacionar cada OP la fecha, valor pagado y amortización del anticipo de cada uno.

"Los datos proporcionados serán tratados de acuerdo con la política de tratamiento de datos personales del MinTIC (www.mintic.gov.co), la ley 1581 de 2012 y sus decretos reglamentarios"

Solicitud de Balance Contrato N° 864 de 2023 y nombre del Jorge Pedroza. : Jorge Miguel Pedroza Acuna - Outlook - Google Chrome

about:blank

Compartir en Teams | Zoom | Anclar / Desanclar

Solicitud de Balance Contrato N° 864 de 2023 y nombre del Jorge Pedroza. Resumir

Jorge Miguel Pedroza Acuna

Para: Alicia Pena Avila

Responder | Responder a todos | Reenviar

Jue 18/09/2025 14:56

Buenas tardes Alicia cordial saludo, a continuación, realizo la solicitud en asunto, del Contrato No. 864 del 2023, con NIT No. 860.0065.43-5, de la SOCIEDAD TEQUENDAMA S.A, la cual se encuentra en proceso de liquidación.

Muchas gracias por su colaboración,

Cordial saludo,

Atentamente,

Contratista
Dirección de Gobierno Digital
Jorge Miguel Pedroza Acuña
jpedroza@mintic.gov.co
Teléfono: (+57) 601 3443460
Edificio Murillo Toro - Cra. 8a entre calles 12a y 12b
www.mintic.gov.co

Finalizar actualización

Jorge Miguel Pedr...

Jue 18/09/2025 14:56

n, realizo la solicitud en asunto, del
43-5, de la SOCIEDAD TEQUENDAMA
n.

l
ña

entre

Búsqueda

ESP
LAA

2:57 p. m.
18/09/2025

Solicitud de Balance Contrato N° 1497 de 2024 y nombre del Jorge Pedroza. : Jorge Miguel Pedroza Acuna - Outlook - Google Chrome

about:blank

Compartir en Teams | Zoom | Anclar / Desanclar

Solicitud de Balance Contrato N° 1497 de 2024 y nombre del Jorge Pedroza. Resumir

Jorge Miguel Pedroza Acuna

Para: Alicia Pena Avila

Responder | Responder a todos | Reenviar

Jue 18/09/2025 14:51

Buenas tardes Alicia cordial saludo, a continuación, realizo la solicitud en asunto, del Contrato No. 1497 del 2024, con NIT. 899.999.230-7 de la UNIVERSIDAD DISTRITAL FRANCISCO JOSÉ DE CALDAS, la cual se encuentra en proceso de liquidación.

Muchas gracias por su colaboración,

Cordial saludo,

Atentamente,

Contratista
Dirección de Gobierno Digital
Jorge Miguel Pedroza Acuña
jpedroza@mintic.gov.co
Teléfono: (+57) 601 3443460
Edificio Murillo Toro - Cra. 8a entre calles 12a y 12b
www.mintic.gov.co

Finalizar actualización

Jorge Miguel Pedr...

Jue 18/09/2025 14:51

ealizo la solicitud en asunto, del
e la UNIVERSIDAD DISTRITAL
n proceso de liquidación.

Búsqueda

ESP LAA

2:57 p. m. 18/09/2025

Viernes del Conocimiento: Cumplimiento de los requerimientos normativos y las Guías com...

39:19

Separar | Chat | 344 Gente | Participar | Reaccionar | Vista | Notas | Más | Cámara | Micro | Compartir | Salir

Grabación y transcripción

Iniciado por Gestion del Conocimiento. Al asistir a esta reunión, acepta que se le incluya.
Directiva de privacidad

Se ha cambiado el idioma hablado

El idioma de la reunión se ha cambiado a **Español (México)**. Esto cambiará para todos los participantes de la reunión.

TIC

TAMIENTO
ALES EN LAS
LES

*Imagen tomada de la guía sobre el tratamiento de datos personales en las entidades estatales

...ntidades estatales y ... de datos personales, ...eventivo a vulneraciones de derechos.

2. Antes de realizar el tratamiento de datos personales a través de un proyecto que implique un alto riesgo de derechos y libertades, de cualquier entidad estatal se sugiere un análisis de privacidad:
3. Invita a hacer una clasificación de los datos personales recolectados en la entidad. Para identificar requisitos de recolección y tratamiento.
4. Propone La anonimización como una conciliación entre el derecho de acceso y el derecho de protección de los datos personales.
5. Insta a Implementación de estrategias de responsabilidad demostrada frente al tratamiento de datos personales.

Lina Maria Moncayo Burbano

LB | GC | AG | SA | 1/28 | JA Jorge Miguel ...

Microsoft Teams Privacidad y cookies Divulgaciones de terceros

Búsqueda

ESP LAA 10:24 a. m. 19/09/2025

Recibidos (5 | Microsoft Ou | Correo: Jorge | ActividadesS | Gobierno dig | Unirse a la co | (41) WhatsA | Avianca Che

mintic-my.sharepoint.com/:x:/r/personal/acam_mintic_gov_co/_layouts/15/Doc.aspx?sourcedoc=%7B6E99CE23-81D7-47DF-92C8-23FD7191BF79%7D&file=Gobierno%...

Gobierno digital SFCPD - Actividades Liquidaciones - Convenios 2025

Buscar herramientas, ayuda y mucho más (Alt + Q)

Iniciar sesión

Archivo Inicio Insertar Compartir Diseño de página Fórmulas Datos Revisar Vista Ayuda Dibujo

Comentarios Edición

Vínculos deshabilitados No se admiten vínculos a libros externos y, por ello, se deshabilitaron. Enviar comentarios

Gracias por usar Office. Hemos realizado algunas actualizaciones en la configuración de privacidad para proporcionarle más control. El administrador de su organización le permite usar varios servicios con copia de seguridad en la nube. Puede decidir si quiere usar o no estos servicios. Para modificar las opciones de privacidad, vaya a la configuración de privacidad de Office en la Web. Estos servicios con copia de seguridad en la nube opcionales se proporcionan de conformidad con el Contrato de servicios de Microsoft. Más información Enviar comentarios

E13 X

	A	B	C	D	E	F	G	H	I	J	K	L	M	N	
5	Nro	Servidor Publico	Profesion	1737-U.Naciona	1644-U.Cartagena	1581-Sucre	1511-Funes	1405-Mompox	Proy-Mariquita	Proy-Sincelejo	Inteligentes	Datos Abiertos	Gov Tech	Liquidaciones	
6	1	Andrés Felipe Guerra		X-C5								X			
7	2	Luis Amilcar Boniventc	Administrador Empresas	X-C2-C5								X		0661-2023, 1926-2024	Gestió
8	3	Andrés Yañéz										X			
9	4	Rosmery Canabal	Ing Sistemas, Cert AE			X					X			2135-2024, 1014-2020	Revisic
10	5	Carlos Vicente Murillo	Administrador Negocios	X-C4										2037-2024, 2080-2024	Indicac
11	6	Jean Carlos López	Abogado				X			X				1158-2023, 2014-2020	
12	7	Olman Vásquez..		X-C3											
13	8	Jorge Pedroza	Financiero		X		X		X				X	0864-2023, 1497-2024	Financ Gestic
14	9	José Ignacio Melo		X	X	X				X				2083-2024	
15	10	Daniel Portilla	Administrador Empresas	X-C1-C6	X		X		X					1783-2024	Gestió

ActividadesSFCPD Liquidaciones

Estadísticas del libro 100%

Búsqueda ESP LAA 3:51 p. m. 19/09/2025

Búsqueda (Ctrl+E)

Actualizar

OneDrive
Actividad
Chat
Calendario
Llamadas
Viva Learning
Copilot
Planner
Aplicaciones

Chat

No leído | Canales | Chats

- Copilot
- Menciones
- Conversaciones seguidas

Favoritos

- Jorge Miguel Pedroza Acuna (Usted)

Chats

- Ricardo Andres Hernandez Betancourt
- Viernes del Conocimiento: Cumplimi...
- Orlando Fabian Saavedra Zuleta
- Carlos Alberto Agudelo Gonzalez
- Daniel Fernando Portilla Arciniegas
- Martha Lucia Cordero Herrera
- Mabel Astrid Palacios Posada
- Alejandro Caballero Matiz
- Diego Fernando Fajardo Bolanos
- Rossana Yarima Contreras Lemus

Equipos y canales

Ricardo Andres Hernandez Betancourt

Chat | Compartida | Espacio propio

10:56 a. m.

Espero te encuentres bien

Actualmente estamos en el proceso de Liquidacion del Contrato Interadministrativo No. 1497- 2024 Universidad Distrital Francisco Jose de Caldas

Solicite el Balance

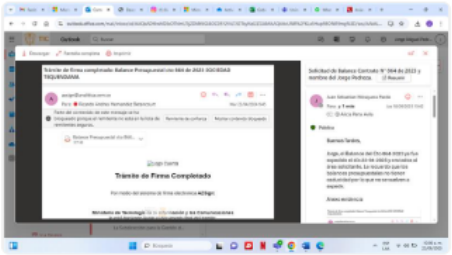

Y me dicen que no pueden expedirlo, por q ya se realizo

Queria saber si podrias compartirmelo

Contrato No. 864 del 2023, con NIT No. 860.0065.43-5, de la SOCIEDAD TEQUENDAMA S.A,

Perdon es este

RB

Escriba un mensaje

Búsqueda

ESP
LAA

11:00 a. m.
22/09/2025

Archivo C:/Users/User/Downloads/Balance%20Presupuestal%20cto%20864%20de%202023%20SOCIEDAD%20TEQUENDAMA.Firmado.pdf

Balance Presupuestal cto 864 de 2023 SOCIEDAD TEQUENDAMA.Firma... 1 / 4 100%

República de Colombia

MINISTERIO DE TECNOLOGIAS DE LA INFORMACION Y LAS COMUNICACIONES

FONDO DE TECNOLOGIAS DE LA INFORMACION Y LAS COMUNICACIONES

fecha *23/04/2024*

INFORMACION PRESUPUESTAL DEL CONTRATO

Tercero	SOCIEDAD TEQUENDAMA SA
Documento de Identificación:	860006543
Contrato No.	864-2023
Registros Presupuestales vigencia 2023 No.	191123 del 28/07/2023
	356623 del 03/11/2023

LA COORDINADORA DEL GIT DE PRESUPUESTO

Certifica:

El Balance de Ejecución Presupuestal del Contrato

Valor Registro Contrato Vigencia 2023	1.662.833.500,00
Valor final del contrato	1.662.833.500,00
Pagos realizados Vigencia 2023	1.662.833.500,00
Saldo sin ejecutar y liberado vigencia 2023	0,00

Observaciones

Este documento no tiene caducidad, se expide con el propósito de liquidar el contrato

Búsqueda ESP LAA 11:04 a. m. 22/09/2025

Confirmación de inscripción: Jorge Miguel Pedroza Acuna - Outlook - Google Chrome

about:blank

Compartir en Teams | Zoom | Anclar / Desanclar

Confirmación de inscripción | Resumir

Mintic | Unicartagena

Hola JORGE MIGUEL PEDROZA ACUÑA,

Tu inscripción al diplomado en Inteligencia Artificial ha sido recibida exitosamente.

Entidad: MINISTERIO DE TECNOLOGIAS DE LA INFORMACION Y LAS COMUNICACIONES

Correo: jpedroza@mintic.gov.co

Pronto recibirás más información sobre el proceso.

¡Gracias por participar!

PEDROZA ACUÑA,

ligencia Artificial ha sido

LOGIAS DE LA INFORMACION

bre el proceso.

participar!

Búsqueda

ESP LAA

12:13 p. m. 23/09/2025

Circular Extern | Novedades de | SIC (2021) Gui | Solicitud_de_ir | Oficio_mintics | OrdenPoliciaJu | Reclasificar_20 | Resumen_202
Archivo C:/Users/User/AppData/Local/Temp/Rar$DIa3584.12050/Oficio_mintics.pdf
Dibujar | Pregúntale a Copilot | 1 de 1 | Editar con Acrobat

Bogotá D.C. 15 de septiembre de 2025

Señores
Ministerio de Tecnologías de la Información y las Comunicaciones
Ciudad.

REF. RAD. 110016000020202279376

Cordial saludo,

Conforme a lo ordenado por la fiscalía 10 Especializada de la ciudad de Bogotá D.C. se solicita informar si los ciudadanos William Suárez, identificado con cédula de ciudadanía Nro. 79.877.159 y Orlando Bautista, identificad con cédula de ciudadanía Nro. 76.317.753, han sido beneficiarios de programas o estímulos económicos otorgados por dicha secretaría, en caso afirmativo aportar toda la documentación pertinente.

Se adjunta OPJ, en 02 folios.

Agradezco su atención y pronta respuesta.

Cordialmente,

Jenny Patricia Beltrán Parra
Técnico Investigador II
Carne 11756

Oficio_mintics.pdf y 7 páginas más - Trabajo: Microsoft Edge
Oficio_mintics.pdf y 7 p...
Búsqueda
ESP LAA
3:06 p. m. 23/09/2025

LISTADO OBLIGACIONES 19092025 - Excel

Jorge Miguel Pedroza Acuna

Archivo | Inicio | Insertar | Dibujar | Disposición de página | Fórmulas | Datos | Revisar | Vista | Ayuda | ¿Qué desea hacer? | Compartir

F1 | Valor Deducciones

	A	B	C	D	E	F	G	H	I	
1	Numero Documento	Fecha de Registro	Fecha de Creacion	Estado	Valor Actual	Valor Deducciones	Valor Oblig no Order	Tipo Identificacion	Identificacion	Nomb
2	125	2025-01-13 00:00:00	2025-01-13 16:54:29	ConOrdendePago	5,038,838.00	0.00	0.00			EMPF
3	225	2025-01-13 00:00:00	2025-01-13 17:26:20	ConOrdendePago	15,470.00	0.00	0.00			COLC
4	325	2025-01-13 00:00:00	2025-01-13 17:42:47	ConOrdendePago	15,470.00	0.00	0.00			COLC
5	425	2025-01-13 00:00:00	2025-01-13 17:58:21	ConOrdendePago	20,776.94	0.00	0.00			COLC
6	525	2025-01-14 00:00:00	2025-01-14 13:35:45	ConOrdendePago	41,400,000.00	0.00	0.00			FOND
7	525	2025-01-14 00:00:00	2025-01-14 13:35:45	ConOrdendePago	41,400,000.00	0.00	0.00			FOND
8	525	2025-01-14 00:00:00	2025-01-14 13:35:45	ConOrdendePago	41,400,000.00	0.00	0.00			FOND
9	525	2025-01-14 00:00:00	2025-01-14 13:35:45	ConOrdendePago	41,400,000.00	0.00	0.00			FOND
10	525	2025-01-14 00:00:00	2025-01-14 13:35:45	ConOrdendePago	41,400,000.00	0.00	0.00			FOND
11	525	2025-01-14 00:00:00	2025-01-14 13:35:45	ConOrdendePago	41,400,000.00	0.00	0.00			FOND
12	525	2025-01-14 00:00:00	2025-01-14 13:35:45	ConOrdendePago	41,400,000.00	0.00	0.00			FOND
13	525	2025-01-14 00:00:00	2025-01-14 13:35:45	ConOrdendePago	41,400,000.00	0.00	0.00			FOND
14	525	2025-01-14 00:00:00	2025-01-14 13:35:45	ConOrdendePago	41,400,000.00	0.00	0.00			FOND
15	525	2025-01-14 00:00:00	2025-01-14 13:35:45	ConOrdendePago	41,400,000.00	0.00	0.00			FOND
16	525	2025-01-14 00:00:00	2025-01-14 13:35:45	ConOrdendePago	41,400,000.00	0.00	0.00			FOND
17	625	2025-01-14 00:00:00	2025-01-14 17:18:23	ConOrdendePago	206,360.00	0.00	0.00			ENEL
18	725	2025-01-15 00:00:00	2025-01-15 15:00:48	ConOrdendePago	550,069.83	0.00	0.00			PROM
19	825	2025-01-15 00:00:00	2025-01-15 15:08:16	ConOrdendePago	415,870.00	0.00	0.00			ENEL
20	925	2025-01-15 00:00:00	2025-01-15 15:21:01	ConOrdendePago	311,354.00	0.00	0.00	Céd		MORA
21	1025	2025-01-15 00:00:00	2025-01-15 15:26:54	ConOrdendePago	311,354.00	0.00	0.00	Céd		ACOS
22	1125	2025-01-15 00:00:00	2025-01-15 15:57:00	ConOrdendePago	58,939.00	0.00	0.00			ENEL
23	1225	2025-01-16 00:00:00	2025-01-16 13:44:46	Anulada	187,576.45	1,657.00	0.00			COMU

Ordenar de A a Z
Ordenar de Z a A
Ordenar por color
Vista de Hoja
Borrar filtro de "Identificacion"
Filtrar por color
Filtros de texto

7987

- (Seleccionar todos los resultados de
- Agregar la selección actual al filtro
- 79876268

ACEPTAR | Cancelar

Exportar

Listo

Búsqueda

ESP LAA 3:06 p. m. 23/09/2025

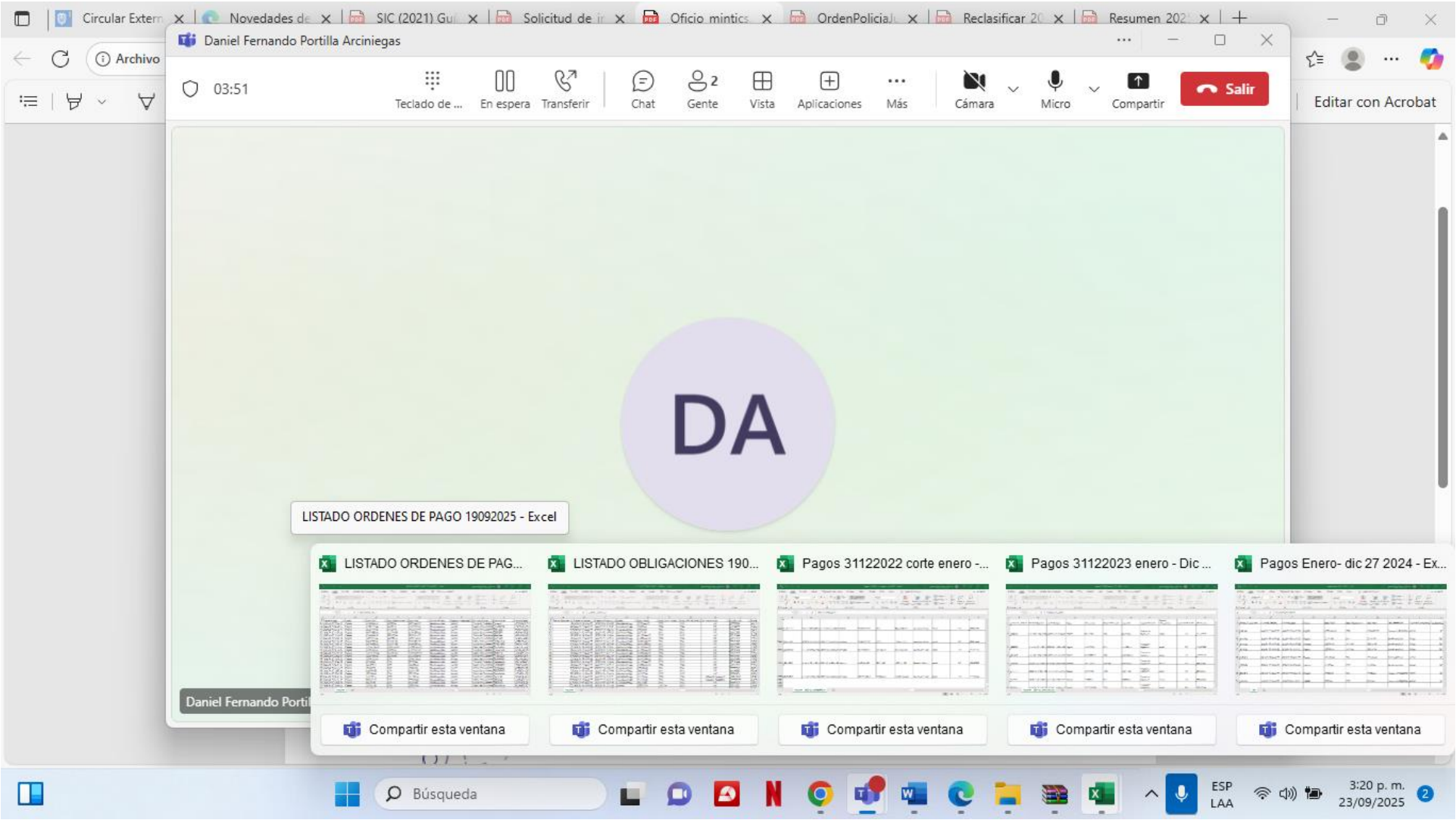
Daniel Fernando Portilla Arciniegas
03:51
Teclado de ...
En espera
Transferir
Chat
Gente
Vista
Aplicaciones
Más
Cámara
Micro
Compartir
Salir
Editar con Acrobat
DA
LISTADO ORDENES DE PAGO 19092025 - Excel
LISTADO ORDENES DE PAG...
LISTADO OBLIGACIONES 190...
Pagos 31122022 corte enero -...
Pagos 31122023 enero - Dic ...
Pagos Enero- dic 27 2024 - Ex...
Compartir esta ventana
Compartir esta ventana
Compartir esta ventana
Compartir esta ventana
Compartir esta ventana
Búsqueda
ESP
LAA
3:20 p. m.
23/09/2025

Datos 2025- BOE - indicadores- consolidado 2025 a Agosto - Excel

Jorge Miguel Pedroza Acuna

Archivo | Inicio | Insertar | Dibujar | Disposición de página | Fórmulas | Datos | Revisar | Vista | Ayuda | ¿Qué desea hacer? | Compartir

Pegar | Portapapeles | Calibri | 8 | Fuente | Ajustar texto | Combinar y centrar | Alineación | General | Número | Formato condicional | Dar formato como tabla | Estilos de celda | Estilos | Insertar | Eliminar | Formato | Celdas | Ordenar y filtrar | Buscar y seleccionar | Edición

D29 | Contratista de una entidad pública

Ordenar de menor a mayor
Ordenar de mayor a menor
Ordenar por color
Vista de Hoja
Borrar filtro de "Identificación de..."
Filtrar por color
Filtros de número

76317

No hay coincidencias

ACEPTAR | Cancelar

	Tipo de beneficiario	Tipo de Documento del Beneficiario	Identificación del Beneficia	Autorizó Manejo de Datos Personales (Habeas Data	Edad del Beneficiario	Identidad de Género Beneficiario	Máximo Nivel de Educación Alzanzado Beneficiario	Autorreconocimiento Etnico Beneficiario	Discapacidad Beneficiario	Estrato socioeconómico	Víctima del conflicto registrada en el RUV	Campesino/a	LGBTIQ-
4	Contratista de u	Cédula de Ciuda	1070006503	day, 12 Apr	si autorizo	37	Hombre	Profesional	Urbana	Ninguna	3	Ninguno	Ninguno
5	Funcionario de u	Cédula de Ciuda	32740226	day, 3 April	si autorizo	5	Mujer	Especialización	Urbana	Ninguna	2	Ninguno	Ninguno
7	Contratista de u	Cédula de Ciuda	91518827	day, 8 April	si autorizo	42	Hombre	Maestría	Urbana	Ninguna	3	Ninguno	Ninguno
11	Contratista de u	Cédula de Ciuda	91286521	day, 21 Apri	si autorizo	52	Hombre	Especialización	Urbana	Ninguna	3	Ninguno	Ninguno
21	Funcionario de u	Cédula de Ciuda	84459549	day, 1 April	si autorizo	41	Hombre	Especialización	Urbana	Ninguna	1	Ninguno	Ninguno
29	Contratista de u	Cédula de Ciuda	1075220442	day, 8 April	si autorizo	37	Hombre	Maestría	Urbana	Ninguna	3	Ninguno	Ninguno
36	Contratista de u	Cédula de Ciuda	81715661	day, 3 April	si autorizo	41	Hombre	Especialización	Urbana	Ninguna	1	Ninguno	Ninguno
39	Contratista de u	Cédula de Ciuda	80007159	nesday, 2 A	si autorizo	45	Hombre	Especialización	Urbana	Ninguna	2	Ninguno	Ninguno
48	Funcionario de u	Cédula de Ciuda	80443506	day, 3 April	si autorizo	51	Hombre	Especialización	Urbana	Ninguna	1	Ninguno	Ninguno
49	Contratista de u	Cédula de Ciuda	1072431135	ay, 20 April	si autorizo	27	Hombre	Técnico	Urbana	Ninguna	3	Ninguno	Ninguno
50	Contratista de u	Cédula de Ciuda	35421069	lay, 7 April	si autorizo	37	Mujer	Especialización	Urbana	Ninguna	2	Ninguno	Ninguno
51	Contratista de u	Cédula de Ciuda	79410767	nesday, 23	si autorizo	58	Hombre	Ninguno	Urbana	Ninguna	4	Ninguno	Ninguno
52	Contratista de u	Cédula de Ciuda	1032357335	day, 29 Apri	si autorizo	39	Mujer	Maestría	Urbana	Ninguna	2	Ninguno	Ninguno
54	Contratista de u	Cédula de Ciuda	39658062	day, 8 April	si autorizo	54	Mujer	Profesional	Urbana	Ninguna	2	Ninguno	Ninguno
55	Contratista de u	Cédula de Ciuda	1016024074	y, 4 April 20	si autorizo	35	Hombre	Ninguno	Rural	Ninguna	1	Ninguno	Ninguno
56	Contratista de u	Cédula de Ciuda	93088568	y, 4 April 20	si autorizo	45	Hombre	Primaria	Rural	Ninguna	3	Ninguno	Ninguno
57	Contratista de u	Cédula de Ciuda	1072429567	day, 10 Apr	si autorizo	29	Mujer	Profesional	Urbana	Ninguna	3	Víctima del conf	Ninguno
58	Funcionario de u	Cédula de Ciuda	88269977	day, 29 Apri	si autorizo	41	Hombre	Especialización	Urbana	Ninguna	3	Ninguno	Ninguno

EST. INSCRITOS 2025 | tos - Marzo 2025 | B. Datos - Abril 2025 | B.Datos - Mayo 2025 | B.D ...

Listo | Modo Filtrar | 100%

Búsqueda | ESP LAA | 11:23 a. m. 24/09/2025

Datos 2025- BOE - indicadores- consolidado 2025 a Agosto - Excel

Jorge Miguel Pedroza Acuna

Archivo | Inicio | Insertar | Dibujar | Disposición de página | Fórmulas | Datos | Revisar | Vista | Ayuda | ¿Qué desea hacer? | Compartir

G2210 | RICHARD ERAZO

Direccion de Fortalecimiento de Capacidades Publica
Talento GovTech Certificaciones JULIO 2025

	Departament	Municipio	Entidad/Empresa	Tipo de beneficiario	Tipo de Documento del Beneficiario	Identificación del Beneficia	Nombre del Beneficiario	Beneficio	Cantidad de beneficio	Fecha	Autorizó Manejo de Datos Personales (Habeas Data	Edad del Beneficiario	Identidad de Género Beneficiario	Máximo Nivel de Educación Alzanzado Beneficiario	Autorreconocimiento Etnico Beneficiario	Discapacidad Beneficiario	Es socio
2210	BOGOTÁ. D.C.	BOGOTÁ. D.C.		Empleado	Cédula de Ciuda	76317573	RICHARD ERAZO	Seguridad Digita	1	lunes, 7 de julio	Sí autorizo	52	Hombre	Especialización	Urbana	Ninguna	

B. Datos - Abril 2025 | B.Datos - Mayo 2025 | B.Datos - Junio 2025 | **B.Datos - Julio 2025** | B.Datos - Agosto 2025

Listo | Se encontraron 1 de 2810 registros | 100%

Búsqueda | ESP LAA | 11:27 a. m. 24/09/2025

Búsqueda (Ctrl+E)

Actualizar

OneDrive
Actividad
Chat
Calendario
Llamadas
Viva Learning
Copilot
Planner
Aplicaciones

Chat

Filtrar por nombre o grupo

No leído | Canales | Chats

Copilot
Menciones
Conversaciones seguidas

Favoritos

Jorge Miguel Pedroza Acuna (Usted)

Chats

Daniel Fernando Portilla Arciniegas
Alejandro Caballero Matiz
Ricardo Andres Hernandez Betancourt
Viernes del Conocimiento: Cumplimi...
Orlando Fabian Saavedra Zuleta
Carlos Alberto Agudelo Gonzalez
Martha Lucia Cordero Herrera
Mabel Astrid Palacios Posada

Equipos y canales

Daniel Fernando Portilla Arciniegas

Chat | Compartida | Espacio propio

Ayer 3:35 p. m.

Confirmado, ningun Pago generado x MinTic en este Cuatrienio, relacionado a estos dos números de identificación,

Empezare con GovTech

Daniel Fernando Portilla Arciniegas Ayer 3:42 p. m.

Perfecto

Hoy

11:37 a. m.

Dani como vas

Confirmado

En las bases GovTech no están registrados ninguno de los dos números de documentos de identidad

Tu pudiste encontrarlos en otras bases o programas?

Escriba un mensaje

Búsqueda

ESP LAA

11:38 a. m. 24/09/2025

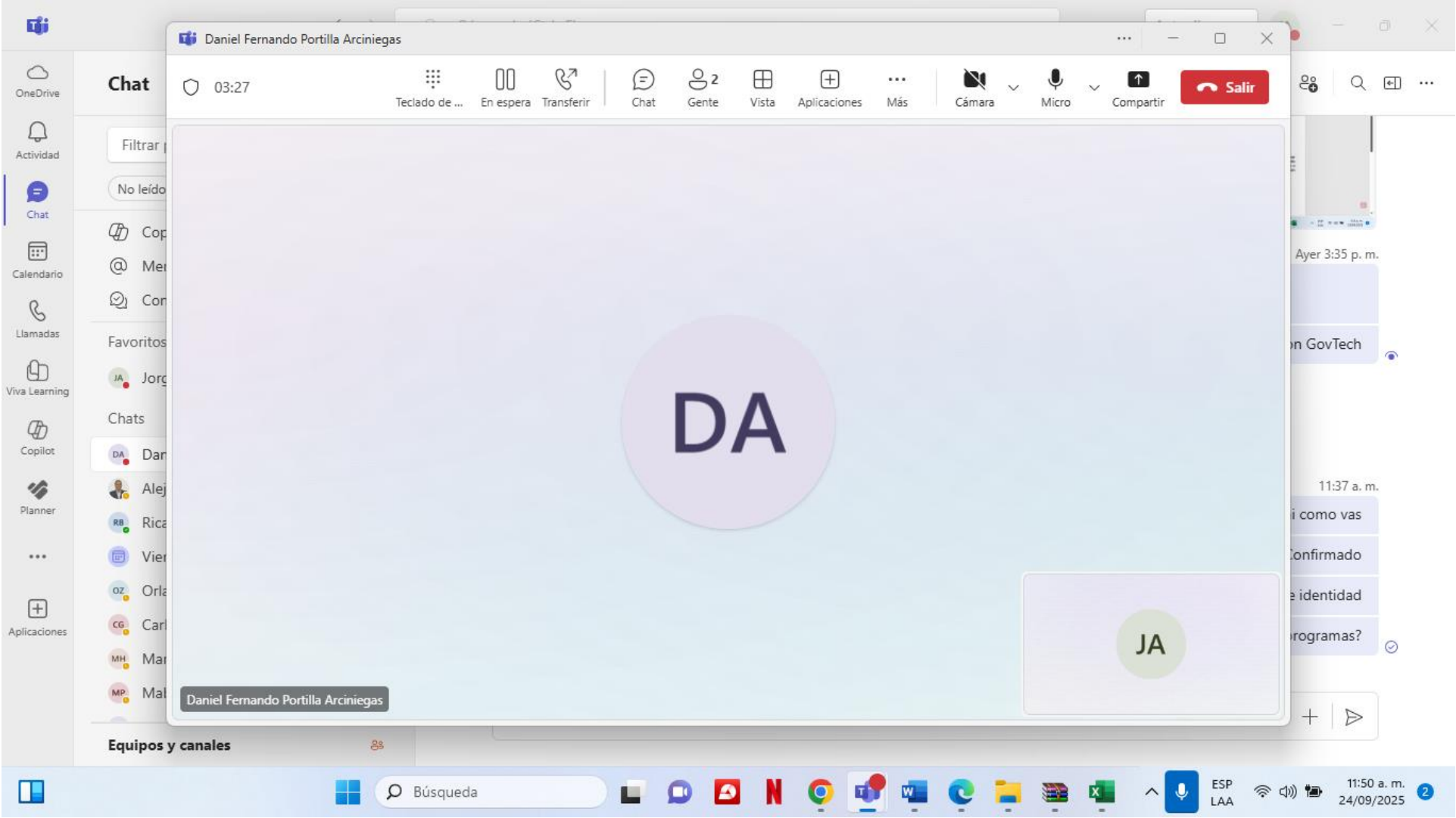
Daniel Fernando Portilla Arciniegas
03:27
Teclado de ...
En espera
Transferir
Chat
Gente
Vista
Aplicaciones
Más
Cámara
Micro
Compartir
Salir
DA
JA
Daniel Fernando Portilla Arciniegas
Chat
Filtrar
No leído
Favoritos
Chats
Equipos y canales
OneDrive
Actividad
Calendario
Llamadas
Viva Learning
Copilot
Planner
Aplicaciones
Ayer 3:35 p. m.
11:37 a. m.
Búsqueda
ESP
LAA
11:50 a. m.
24/09/2025

Búsqueda (Ctrl+E)

Actualizar

OneDrive
Actividad
Chat
Calendario
Llamadas
Viva Learning
Copilot
Planner
Aplicaciones

Chat

Filtrar por nombre o grupo

No leído | Canales | Chats

Copilot
Menciones
Conversaciones seguidas

Favoritos

Jorge Miguel Pedroza Acuna (Usted)

Chats

Backup Jose Ignacio Casallas Acosta, ...
Alejandra Gonzalez Bedoya
Carlos Alberto Agudelo Gonzalez
Daniel Fernando Portilla Arciniegas
Alejandro Caballero Matiz
Ricardo Andres Hernandez Betancourt
Viernes del Conocimiento: Cumplimi...
Orlando Fabian Saavedra Zuleta

Equipos y canales

Alejandra Gonzalez Bedoya

Chat | Compartida | Espacio propio

Hola Alejandra

Una consulta

Leído por última vez

Alejandra Gonzalez Bedoya 10:28 a. m.

Dime

10:30 a. m.

Para realizar esta solicitud: "Relación de pagos actualizada -SIIF Nación e informe presupuestal del contrato expedido por la Subdirección Financiera"

Como es el tramite?

Alejandra Gonzalez Bedoya 10:30 a. m.

que van hacer

una adición?

10:30 a. m.

Estamos en proceso de Liquidacion

De dos Contratos Interadministrativos

Escriba un mensaje

Búsqueda

ESP
LAA

10:31 a. m.
25/09/2025

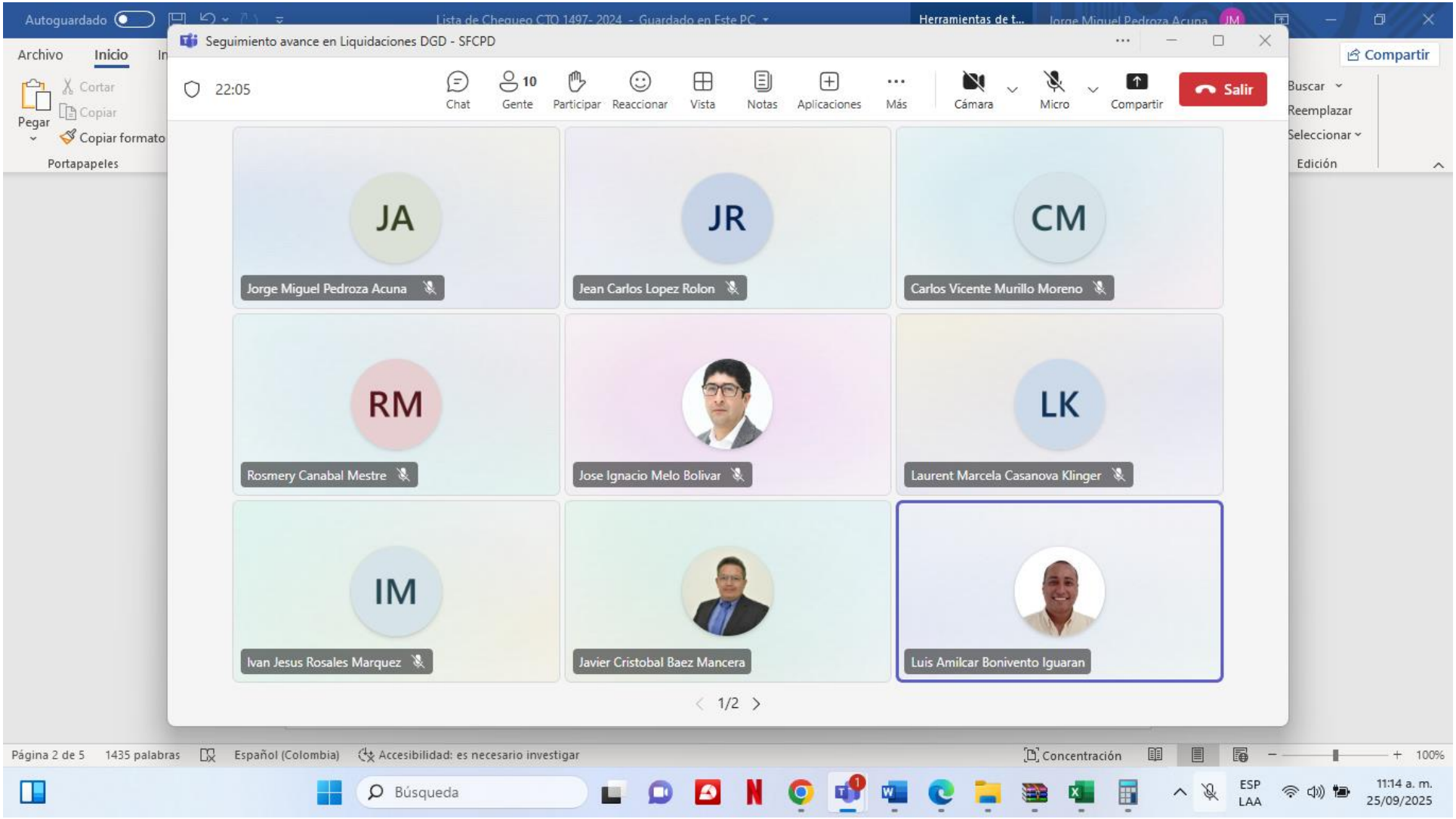
Seguimiento avance en Liquidaciones DGD - SFCPD
22:05
Chat
Gente
Participar
Reaccionar
Vista
Notas
Aplicaciones
Más
Cámara
Micro
Compartir
Salir
JA
Jorge Miguel Pedroza Acuna
JR
Jean Carlos Lopez Rolon
CM
Carlos Vicente Murillo Moreno
RM
Rosmery Canabal Mestre
Jose Ignacio Melo Bolivar
LK
Laurent Marcela Casanova Klinger
IM
Ivan Jesus Rosales Marquez
Javier Cristobal Baez Mancera
Luis Amilcar Bonivento Iguaran
1/2

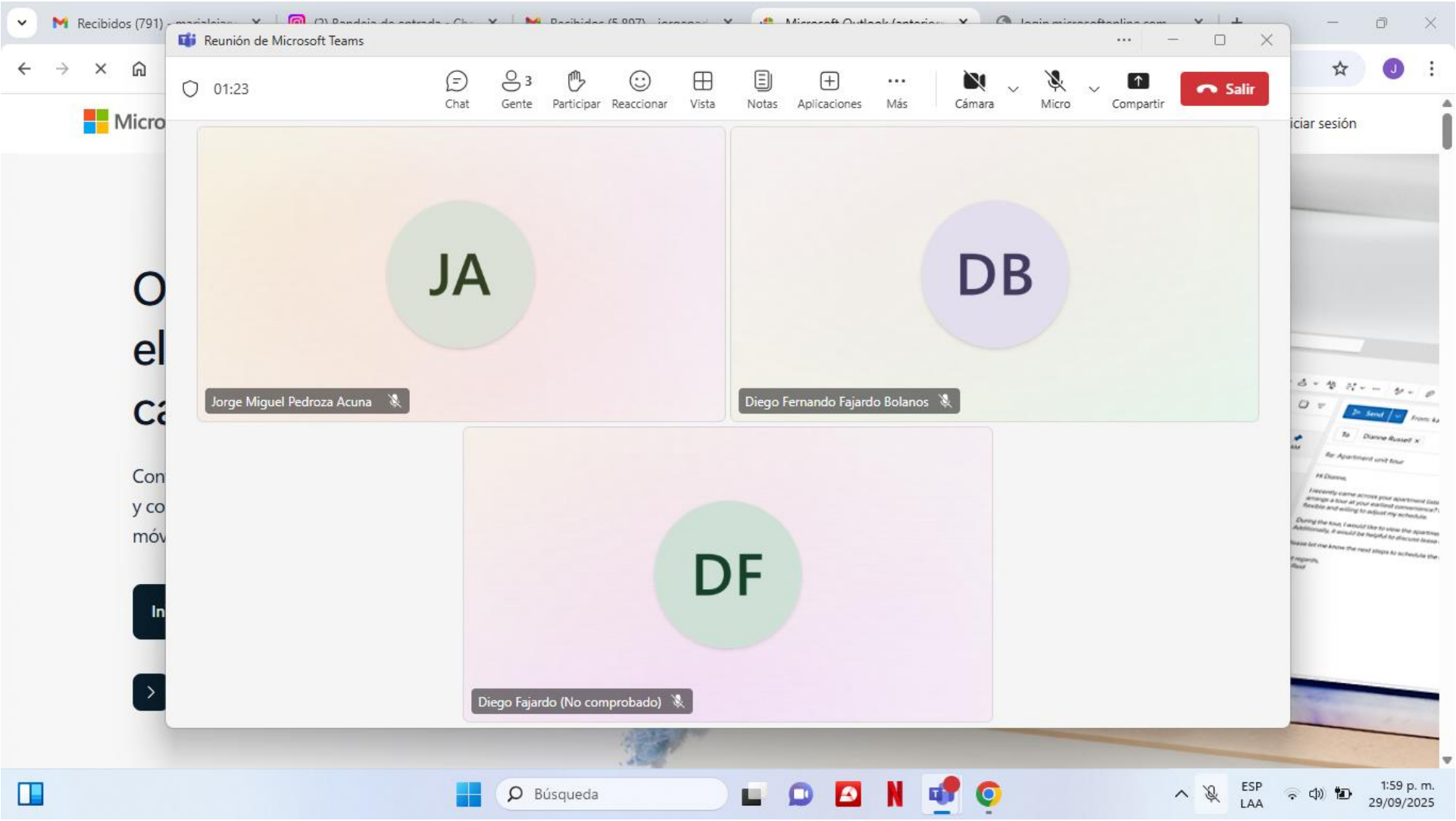
Reunión de Microsoft Teams
01:23
Chat
Gente
Participar
Reaccionar
Vista
Notas
Aplicaciones
Más
Cámara
Micro
Compartir
Salir
JA
Jorge Miguel Pedroza Acuna
DB
Diego Fernando Fajardo Bolanos
DF
Diego Fajardo (No comprobado)
Búsqueda
ESP
LAA
1:59 p. m.
29/09/2025

CV 1497-2024 Univ Dist Francisco Jose de Caldas - Alta Gerencia - SFCPD

Nuevo | Ordenar | Ver

« SUBDIRECCION FCPD › LIQUIDACION CONVENIOS › CV 1497-2024 Univ Dist Francisco Jose de Caldas - Alta Gerencia - SFCPD

Buscar en CV 1497-2024 Univ Dist Francisco Jose de Cal...

- Acceso rápido
  - Escritorio
  - Descargas
  - Documento
  - Imágenes
  - ACTUALIZACIC
  - CUENTA DE CO
  - CV 864- 2023 S(
  - CV 1497-2024 U
- OneDrive
- Este equipo
  - Descargas
  - Documentos
  - Escritorio
  - Imágenes
  - Música
  - Vídeos

Nombre	Fecha de modificación	Tipo	Tamaño
2. Designación de supervisión CV 1497- 2024	23/06/2025 8:39 a. m.	Microsoft Edge P...	154 KB
3. Certificado Disponibilidad Presupuestal CDP No. 179124	21/07/2025 3:37 p. m.	Microsoft Edge P...	158 KB
4. Registro Presupuestal No. 404924	21/07/2025 3:41 p. m.	Microsoft Edge P...	127 KB
5. Acta de Inicio Cto 1497 de 2024 del 28 agos 2024	23/07/2025 1:54 p. m.	Microsoft Edge P...	465 KB
6. PRIMER DESEMBOLSO Y SOPORTES - 1497 del 2024	21/07/2025 3:28 p. m.	Microsoft Edge P...	3.083 KB
7- SEGUNDO DESEMBOLSO Y SOPORTES CTO. 1497- 2024	21/07/2025 3:29 p. m.	Microsoft Edge P...	2.717 KB
8. TERCER DESEMBOLSO Y SOPORTES CTO 1497 - 2024	21/07/2025 3:31 p. m.	Microsoft Edge P...	3.035 KB
9. COMPROBANTE DE PAGO TESORERIA 1er. DESEMBOLSO	24/09/2025 6:19 p. m.	Microsoft Edge P...	351 KB
10. COMPROBANTE DE PAGO TESORERIA 2do. DESEMBOLSO	24/09/2025 6:19 p. m.	Microsoft Edge P...	353 KB
11. COMPRIOBANTE DE PAGO TESORERIA 3er. DESEMBOLSO	24/09/2025 6:19 p. m.	Microsoft Edge P...	353 KB
Balance Presupuestal CTO 1497-2024 UNIVERSIDAD DISTRITAL FRANCISCO JOSE DE CAL...	22/09/2025 10:53 a. m.	Microsoft Edge P...	261 KB
CERTIFICADO DE INGRESOS Y RETENCIONES 2024 899999230 DETALLADO	24/09/2025 6:19 p. m.	Microsoft Edge P...	248 KB
GCC-TIC-FM-065_Informe Final CV 1497- 2024 Univ. Francisco Jose de Caldas	29/09/2025 2:14 p. m.	Documento de Mi...	92 KB
GCC-TIC-FM-065_Informefinaldeejecucioncontratoconvenioordendecompra_V1.1__3 (3)	17/07/2025 4:49 p. m.	Documento de Mi...	87 KB
GEF-TIC-FM-010_Formato_unico_para_Pago_Proveedores	18/07/2025 3:14 p. m.	Hoja de cálculo h...	189 KB
Informe de Supervision Septiembre 2024 CV 1497- 2024	22/07/2025 12:20 p. m.	Microsoft Edge P...	2.698 KB
Lista de Chequeo CTO 1497- 2024	30/09/2025 7:45 a. m.	Documento de Mi...	828 KB
Relación de pagos actualizada -SIIF Nación CTO 1497- 2024	29/09/2025 11:02 a. m.	Microsoft Edge P...	334 KB

20 elementos | 1 elemento seleccionado 352 KB

Búsqueda

ESP LAA

8:17 a. m. 30/09/2025

Jorge Miguel Pedroza Acuna ha compartido la carpeta "1. CTO 1497 DE 2024 UNIVERSIDAD DISTRITAL FRANCISCO JOSE DE CALDAS" contigo: Jorge Mig...

about:blank

Compartir en Teams | Zoom | Anclar / Desanclar

Jorge Miguel Pedroza Acuna ha compartido la carpeta "1. CTO 1497 DE 2024 UNIVERSIDAD DISTRITAL FRANCISCO JOSE DE CALDAS" contigo Resumir

Jorge Miguel Pedroza Acuna

Para: Diego Fernando Fajardo Bolanos

Responder | Responder a todos | Reenviar

Mar 30/09/2025 8:21

Jorge Miguel Pedroza Acuna te ha invitado a editar una carpeta

Aquí está la carpeta que Jorge Miguel Pedroza Acuna compartió contigo.

1. CTO 1497 DE 2024 UNIVERSIDAD DISTRITAL FRANCISCO JOSE DE CA

ACTIVIDAD DE CAMARADE... en 36 min

desanclar este mensaje.

Resumir

Mar 30/09/2025 8:21

Búsqueda

ESP LAA

8:24 a. m. 30/09/2025

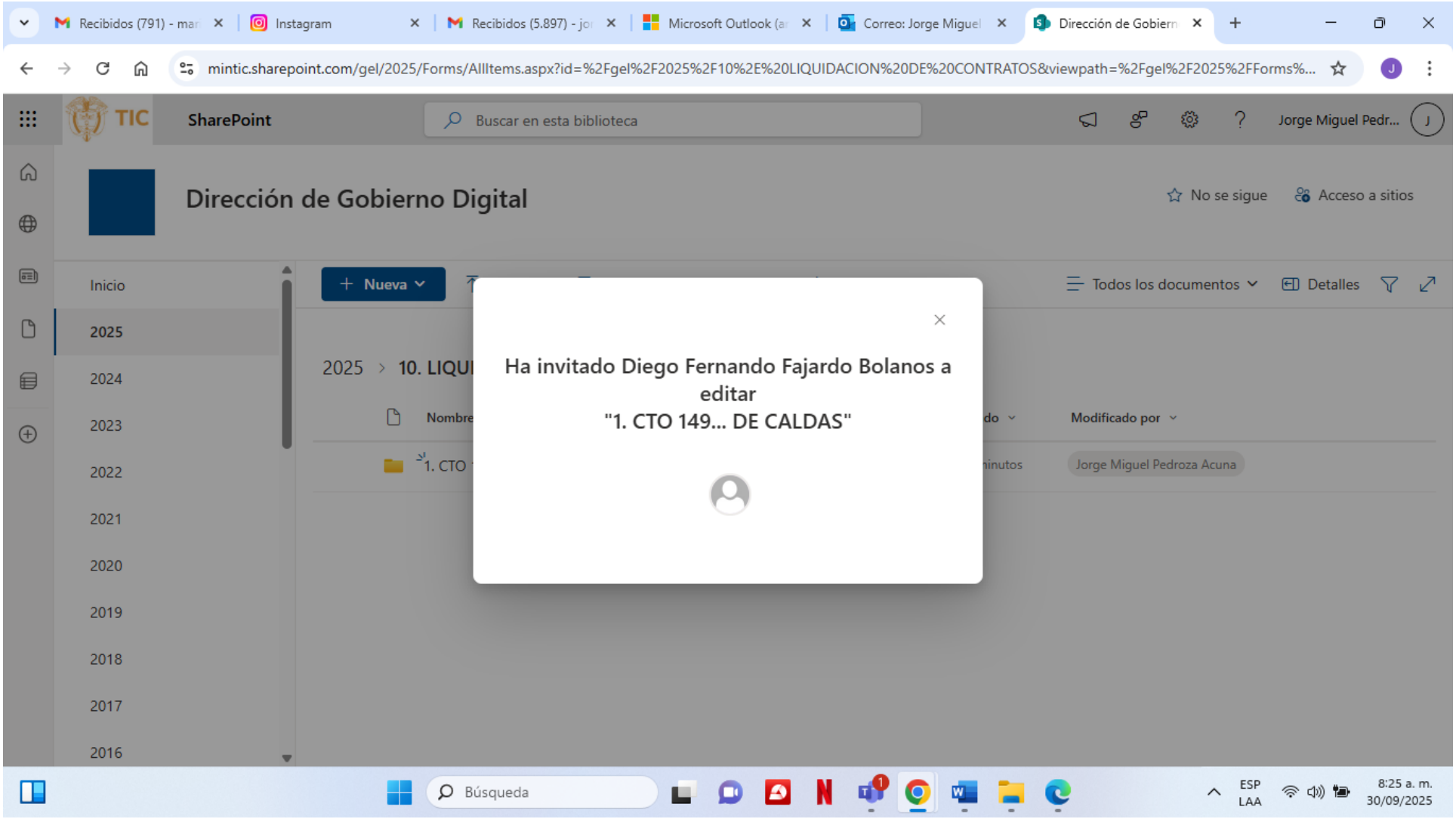
Recibidos (791) - mar
Instagram
Recibidos (5.897) - jo
Microsoft Outlook (ar
Correo: Jorge Miguel
Dirección de Gobiern
mintic.sharepoint.com/gel/2025/Forms/AllItems.aspx?id=%2Fgel%2F2025%2F10%2E%20LIQUIDACION%20DE%20CONTRATOS&viewpath=%2Fgel%2F2025%2FForms%...
TIC
SharePoint
Buscar en esta biblioteca
Jorge Miguel Pedr...
Dirección de Gobierno Digital
No se sigue
Acceso a sitios
Inicio
2025
2024
2023
2022
2021
2020
2019
2018
2017
2016
Nueva
Todos los documentos
Detalles
2025 > 10. LIQU
Nombre
Modificado por
1. CTO
Jorge Miguel Pedroza Acuna
Ha invitado Diego Fernando Fajardo Bolanos a editar
"1. CTO 149... DE CALDAS"
Búsqueda
ESP
LAA
8:25 a. m.
30/09/2025

Recibidos (791) - mar | Instagram | Recibidos (5.897) - jor | Microsoft Outlook (ar | Correo: Jorge Miguel | Dirección de Gobiern

mintic.sharepoint.com/gel/2025/Forms/AllItems.aspx?id=%2Fgel%2F2025%2F10%2E%20LIQUIDACION%20DE%20CONTRATOS%2F1%2E%20CTO%201497%20DE%202...

TIC SharePoint | Buscar en esta biblioteca | Jorge Miguel Pedr...

Dirección de Gobierno Digital

No se sigue | Acceso a sitios

Inicio
2025
2024
2023
2022
2021
2020
2019
2018
2017
2016

+ Nueva | Cargar | Editar en vista de cuadrícula | Compartir | ... | Todos los documentos | Detalles

2025 > 10. LIQUIDACION DE CONTRATOS > **1. CTO 1497 DE 2024 UNIVERSIDAD DISTRITAL FRANCISCO JOSE DE CALDAS**

Nombre	Modificado	Modificado por
6. PRIMER DESEMBOLSO Y SOPORTES - 1497 del 2024.pdf	hace 6 minutos	Jorge Miguel Pedroza Acuna
7- SEGUNDO DESEMBOLSO Y SOPORTES CTO. 1497- 2024.pdf	hace 6 minutos	Jorge Miguel Pedroza Acuna
8. TERCER DESEMBOLSO Y SOPORTES CTO 1497 - 2024.pdf	hace 6 minutos	Jorge Miguel Pedroza Acuna
9. COMPROBANTE DE PAGO TESORERIA 1er. DESEMBOLSO.pdf	hace 5 minutos	Jorge Miguel Pedroza Acuna
GCC-TIC-FM-065_Informe Final CV 1497- 2024 Univ. Francisco Jose de ...	hace 5 minutos	Jorge Miguel Pedroza Acuna
Lista de Chequeo CTO 1497- 2024.docx	hace 5 minutos	Jorge Miguel Pedroza Acuna

Búsqueda | ESP LAA | 8:25 a. m. 30/09/2025

Carlos Vicente Murillo Moreno

00:32

Controlar | Separar | Teclado de ... | En espera | Transferir | Chat | Gente | Vista | Más | Cámara | Micro | Compartir | Salir

Chrome Archivo Edición Visualización Historial Favoritos Perfiles Pestaña Ventana Ayuda — Mar 30 de sep. 2:30 p.m.

Correo: Carlos Vicente Murill | SEGUIMIENTO PLAN DE ACC

mintic-my.sharepoint.com/:x:/g/personal/hcastro_mintic_gov_co/ERfovSzUG8dJmcygOdF97NoB8ZKc6qDC44iwl0UzMgmm9g?CID=b9a6d188-37b9-...

Finalizar actualización

SEGUIMIENTO PLAN DE ACCION 2025-DGD

Buscar herramientas, ayuda y mucho más (Option + Q)

Carlos Vicente Mu...

Archivo Inicio Insertar Compartir Diseño de página Fórmulas Datos Revisar Vista Automatizar Ayuda Dibujo

Comentarios | Edición | Compartir

L61

	C	D	E	F	G	H	I	J	K	L
1										
2	cod	ACTIVIDAD	Periodicidad de medición	Unidad de medición	Meta 2025	FECHA DE PERIODICIDAD	CANTIDAD A REPORTAR	AVANCE PRESENTADO	FECHA REPORTE	REPORTE AVANCE ACTIVIDADES - DETALLE
54						28/11/2025	10%			
55						15/12/2025	20%			
56	A -	1.12 - Realizar los espacios de transferencia conocimiento para la generación de competencias digitales	Mensual	Porcentaje	100	30/04/2025	10%	10%	30/04/2025	para el mes de abril se tiene un avance de 853 personas certificadas en los 19 cursos ofertados por medio de la estrategia TalentoGovTech de la Dirección de Gobierno Digital
57						30/05/2025	10%	10%	30/05/2025	Para el mes de mayo se tiene un avance de 1770 personas certificadas en los cursos ofertados por medio de la estrategia TalentoGovTech de la Dirección de Gobierno Digital
58						30/06/2025	10%	17%	30/06/2025	Para el mes de junio se tiene un avance de 1104 personas certificadas en los cursos ofertados por medio de la estrategia TalentoGovTech de la Dirección de Gobierno Digital
59						31/07/2025	10%	10%	25/07/2025	Para el mes de julio se tiene un avance de 1085 personas certificadas en los cursos ofertados por medio de la estrategia TalentoGovTech de la Dirección de Gobierno Digital
60	1.12					29/08/2025	10%	10%	30/08/2025	**Para el mes de agosto se avanza en el total de personas certificadas en los cursos ofertados por medio de la estrategia TalentoGovTech de la Dirección de Gobierno Digital , se tiene a corte de septiembre el nuevo reporte**
61						30/09/2025	10%	10%	30/09/2025	
62						31/10/2025	10%			
63						28/11/2025	10%			
64						15/12/2025	20%			
65	A -	1.13 - Formar funcionarios en programas de Alta Gerencia TIC	Semestral	Porcentaje	100	30/06/2025	40%	0%	30/06/2025	A corte de junio, no se registra avance en la meta correspondiente a la formación de funcionarios publicos en programas de Alta Gerencia TIC. No obstante, el equipo de la Dirección de Gobierno se encuentra actualmente

DGD | SEGUIMIENTO INDICADORES | SEGUIMIENTO ACTIVIDADES

Estadísticas del libro

Carlos Vicente Murillo Moreno

CM

JA

OneDrive | Actividad | Chat | Calendario | Llamadas | Viva Learning | ... | Aplicaciones

Equipos y canales

Búsqueda

ESP LAA

2:30 p. m. 30/09/2025

Datos 2025- BOE - indicadores- consolidado 2025 a Agosto - Excel

Jorge Miguel Pedroza Acuna

Archivo | Inicio | Insertar | Dibujar | Disposición de página | Fórmulas | Datos | Revisar | Vista | Ayuda | ¿Qué desea hacer? | Compartir

Pegar | Portapapeles | Calibri | 11 | Fuente | Ajustar texto | Combinar y centrar | Alineación | General | Número | Formato condicional | Dar formato como tabla | Estilos de celda | Estilos | Insertar | Eliminar | Formato | Celdas | Ordenar y filtrar | Buscar y seleccionar | Edición

I2843 =SUBTOTALES(9;I6:I2842)

	G	H	I	J	K	L	M	N	O	P	Q	R	S	T	U	V	
2803	Maria Fernanda	Seguridad Digita	1	Wednesday, 23	Sí autorizo	15	Mujer	Estudiante	Urbana	Psicosocial	2	Ninguno	Ninguno	Ninguno	garcialinares63	3107523952	31075
2804	Isabella Guaque	Seguridad Digita	1	Wednesday, 16	Sí autorizo	15	Mujer	Estudiante	Urbana	Ninguna	3	Ninguno	Ninguno	Ninguno	isabellaguaquez	3024965932	30249
2805	NEIL GUTIERREZ	Seguridad Digita	1	Monday, 21 Augu	No autorizo	30	Hombre	Empleado	Urbana	Ninguna	3	Ninguno	Ninguno	Ninguno	neiIngl15@hotm	3142753197	31427
2806	Danna Sofia Lopi	Seguridad Digita	1	Wednesday, 16	Sí autorizo	16	Mujer	Estudiante	Urbana	Ninguna	2	Ninguno	Ninguno	Ninguno	sofiaaraque712	3203797436	32037
2813	DANIEL WIEST	Seguridad Digita	1	Tuesday, 29 Aug	Sí autorizo	24	Hombre	Empleado	Urbana	Ninguna	2	Ninguno	Ninguno	Ninguno	wiestriverad@g	3107769605	31077
2814	ANGEL ARTUNDU	Datos Abiertos	1	Monday, 14 Augu	Sí autorizo	26	Hombre	Empleado	Urbana	Ninguna	3	Ninguno	Ninguno	Ninguno	arciniegas.dev@	3104221956	31042
2815	FABIO MARTINEZ	Datos Abiertos	1	Thursday, 24 Aug	Sí autorizo	34	Hombre	Empleado	Urbana	Ninguna	3	LGBTIQ+	Ninguno	LGBTIQ+	martinezosoriof	3184120733	31841
2817	Sara Lucia Pulid	Datos Abiertos	1	Saturday, 5 Augu	Sí autorizo	24	Mujer	Estudiante	Urbana	Ninguna	2	Ninguno	Ninguno	Ninguno	saralup0911@g	3156771228	31567
2818	LORIS DE LOS REY	Ciudades Intelig	1	Saturday, 19 Aug	Sí autorizo	44	Hombre	Empleado	Urbana	Ninguna	1	Ninguno	Ninguno	Ninguno	delosreyesloris1	3218768394	32187
2820	PAULA HERNAND	Ciudades Intelig	1	Tuesday, 1 Augu	Sí autorizo	31	Mujer	Trabajador inde	Urbana	Ninguna	3	LGBTIQ+	Ninguno	LGBTIQ+	pekahendezt@g	3102666700	31026
2824	JOSE SALAS	PETI	1	Friday, 29 Augus	Sí autorizo	42	Hombre	Estudiante	Urbana	Ninguna	2	Ninguno	Ninguno	Ninguno	jsalasr1425@gmail.com		
2825	LUIS CORTÉS	Seguridad y Priva	1	Monday, 25 Augu	Sí autorizo	16	Hombre	Estudiante	Urbana	Ninguna	3	Ninguno	Ninguno	Ninguno	luiscortes07@gmail.com		
2826	DANIEL MOJICA	Seguridad y Priva	1	Saturday, 9 Augu	Sí autorizo	32	Hombre	Empleado	Urbana	Ninguna	3	Ninguno	Ninguno	Ninguno	danielfermz@gmail.com		
2827	JOHN VASQUEZ	Seguridad y Priva	1	Monday, 11 Augu	Sí autorizo	15	Hombre	Estudiante	Urbana	Ninguna	2	Ninguno	Ninguno	Ninguno	jhondarwinvasq@gmail.com		
2834	IVAN GRIJALBA	Actualización de	1	Friday, 1 August	Sí autorizo	17	Hombre	Empleado	Urbana	Ninguna	2	Ninguno	Ninguno	Ninguno	grijalba0107@gmail.com		
2835	INGRID LOZANO	Actualización de	1	Friday, 29 Augus	Sí autorizo	22	Mujer	Empleado	Urbana	Ninguna	3	Ninguno	Ninguno	Ninguno	inglope@yahoo.es		
2836	NAYIBE SALINAS	Actualización de	1	Friday, 29 Augus	Sí autorizo	19	Mujer	Empleado	Urbana	Ninguna	3	Ninguno	Ninguno	Ninguno	nayibe.s@gmail.com		
2838	OSMAN PACHECO	Implementación	1	Wednesday, 27	Sí autorizo	24	Hombre	Estudiante	Urbana	Ninguna	2	Ninguno	Ninguno	Ninguno	osmanpacheco40@gmail.com		
2839	Sofia Ramirez Me	Implementación	1	Friday, 8 August	Sí autorizo	38	Mujer	Empleado	Urbana	Ninguna	1	Ninguno	Ninguno	Ninguno	sramirezm@mintic.gov.co		
2841	KAROL ROMERO	Implementación	1	Monday, 18 Augu	Sí autorizo	21	Mujer	Trabajador inde	Urbana	Ninguna	3	Ninguno	Ninguno	Ninguno	klromero@agrosavia.co		
2842																	
2843			995														

... | B. Datos - Abril 2025 | B.Datos - Mayo 2025 | B.Datos - Junio 2025 | B.Datos - Julio 2025 | **B.Datos - Agosto 2025**

Listo | Se encontraron 995 de 2838 registros | Referencias circulares | 100%

Búsqueda | ESP LAA | 2:48 p. m. 30/09/2025