



PROCESO GESTIÓN DEL TALENTO HUMANO

FORMATO DE EVIDENCIA DICIEMBRE

Ibagué, diciembre del 2025

David Esteban Pantoja Tobar
CC - 1085309352

Obligación 8:

Realizar despliegues según sea requerido por la persona encargada de la Dirección de Formación Profesional

Se realiza el despliegue de las tareas asignadas



Figura Listado programacion de fichas, rol coordinador académico



Figura Se implementa funciones para descargar por semestre el reporte tiempo respuesta

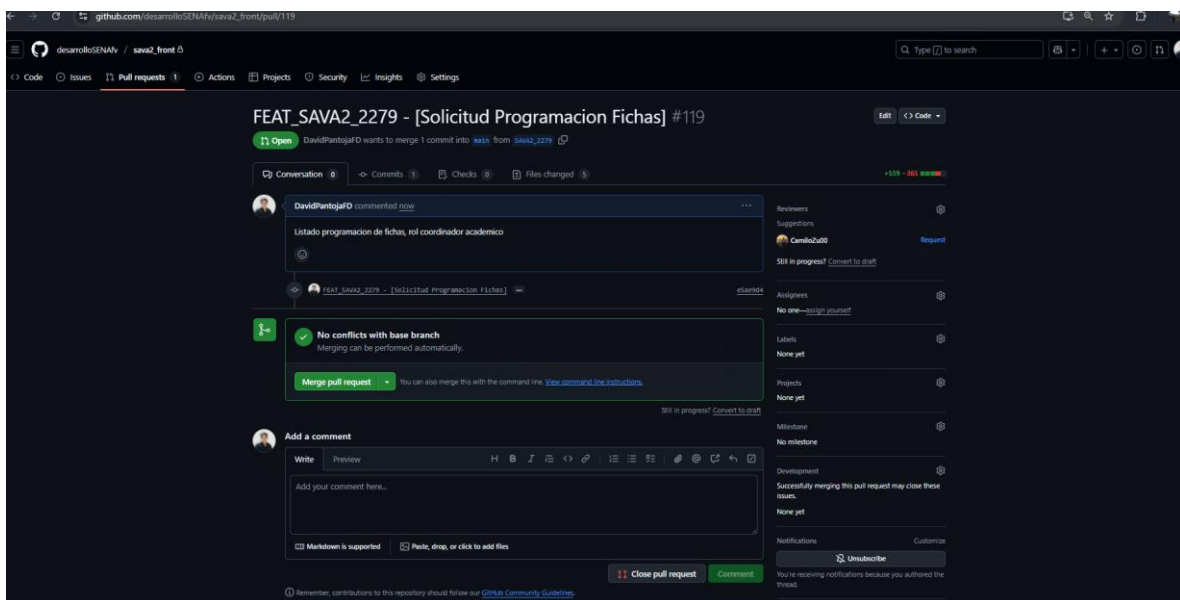

Figura - Controlador (administrador_programacionfichas.php

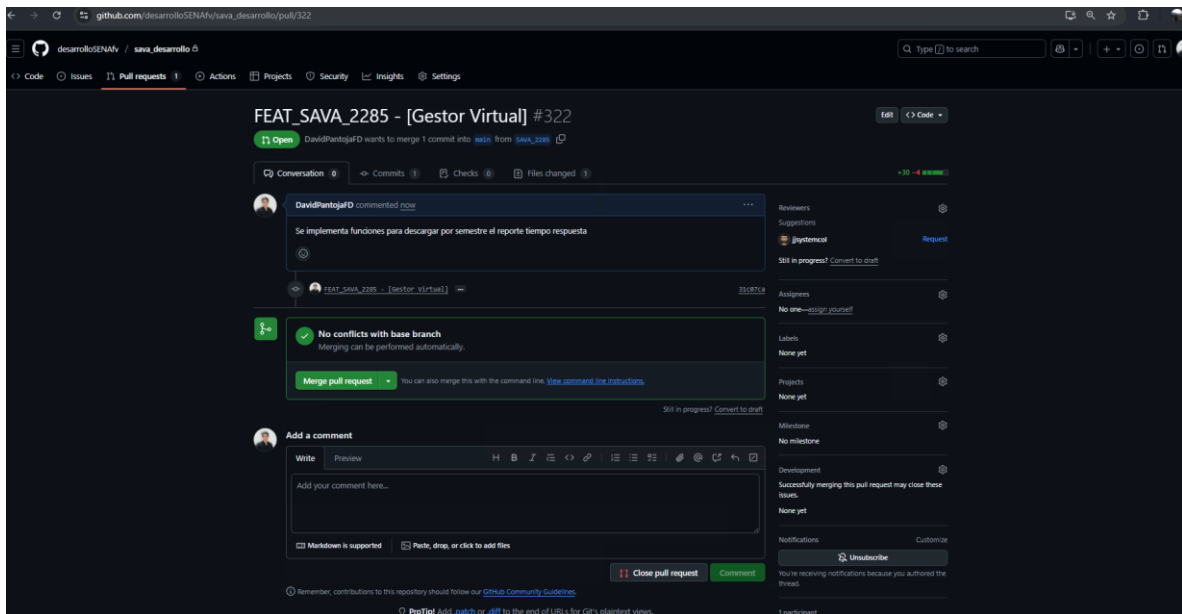

Figura Diseño y estructura vista detalle solicitud programacion fichas

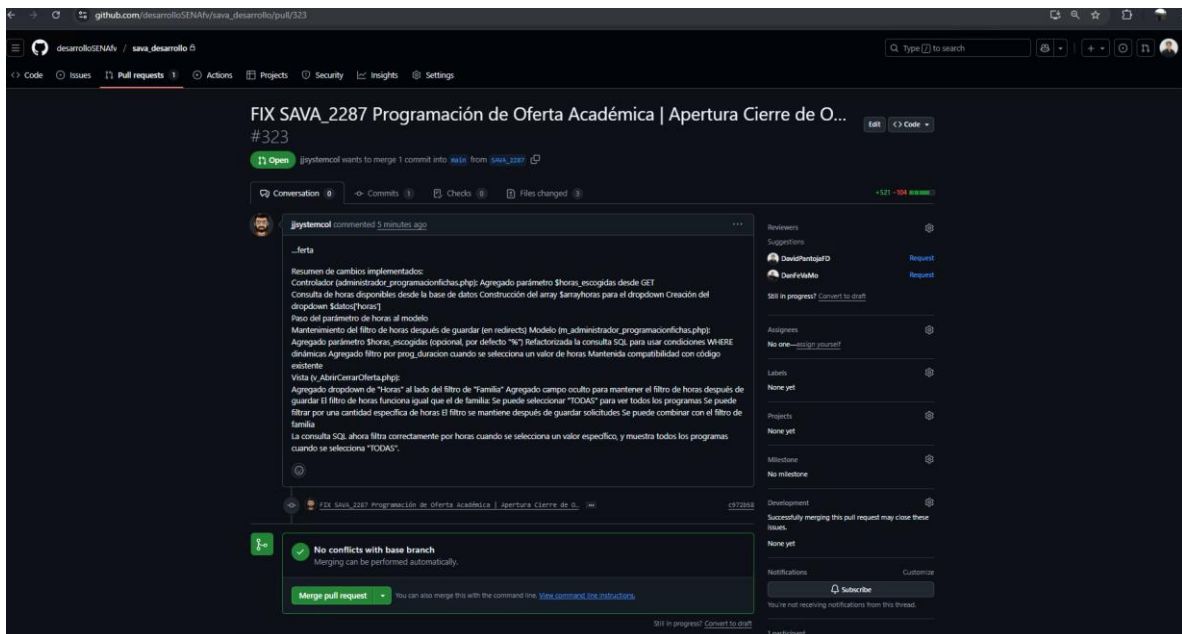

Figura Actualizacion de nombre contratistas. Modulo generación de certificados

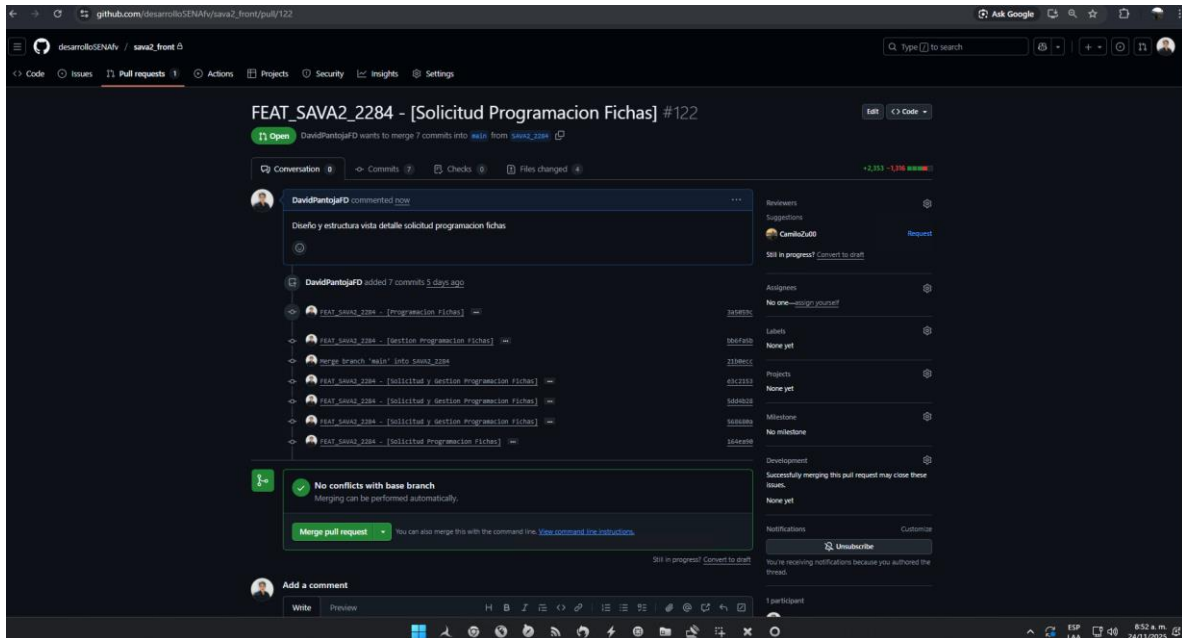

Figura - Modificación de la consulta SQL para que se muestren correctamente la información en demos lms

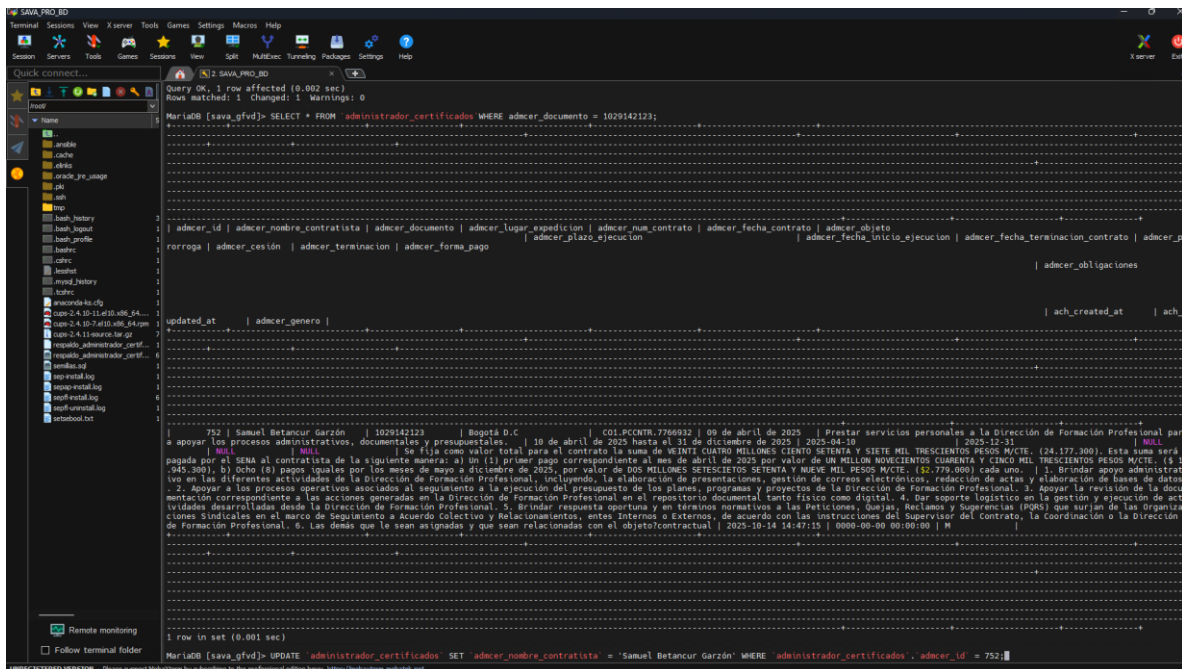

Figura - Se aumenta plazo para aprobación de solicitudes de fichas hasta 23:59 de cada día

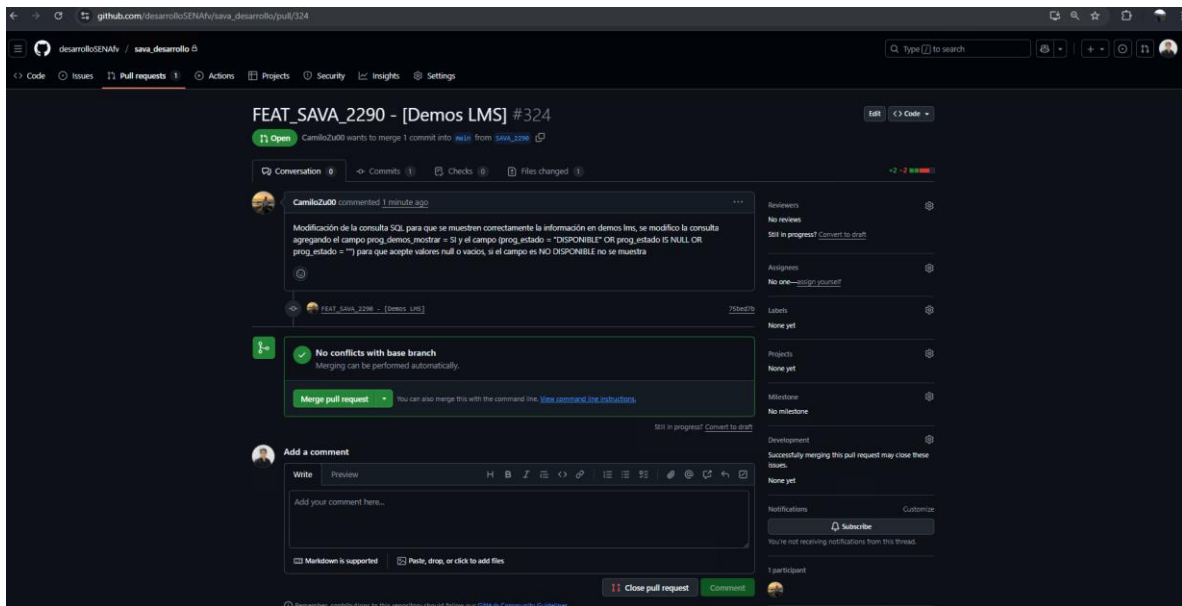

Figura AGENTE DE SOPORTE [Error al radicar una nota]

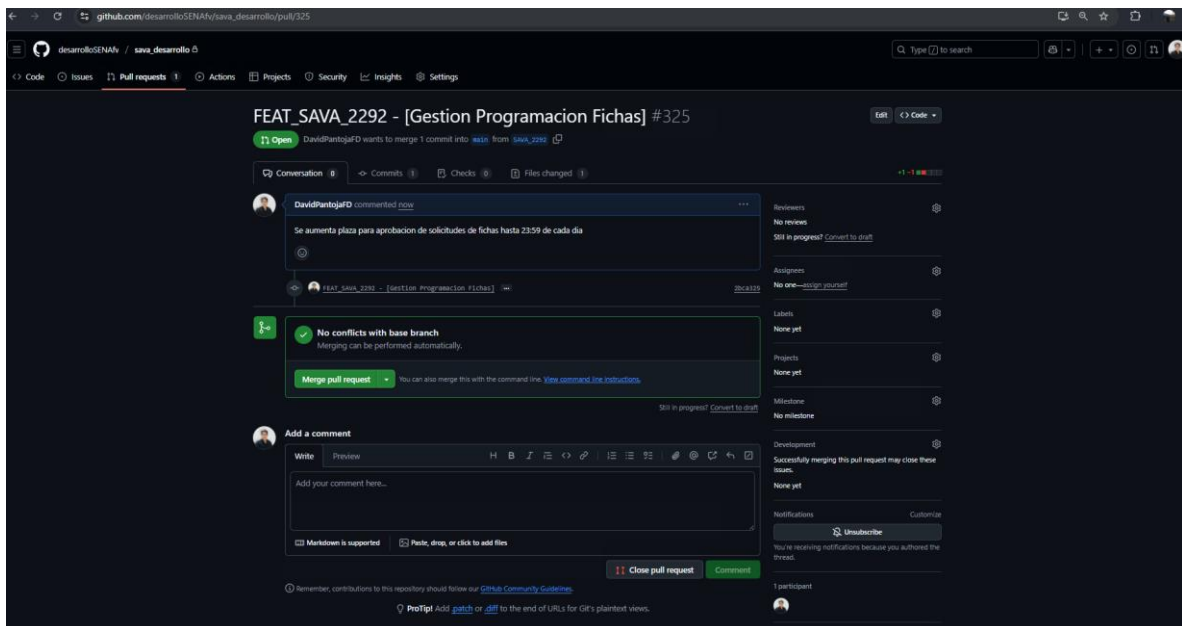

Figura – Despliegue Ajuste LMS

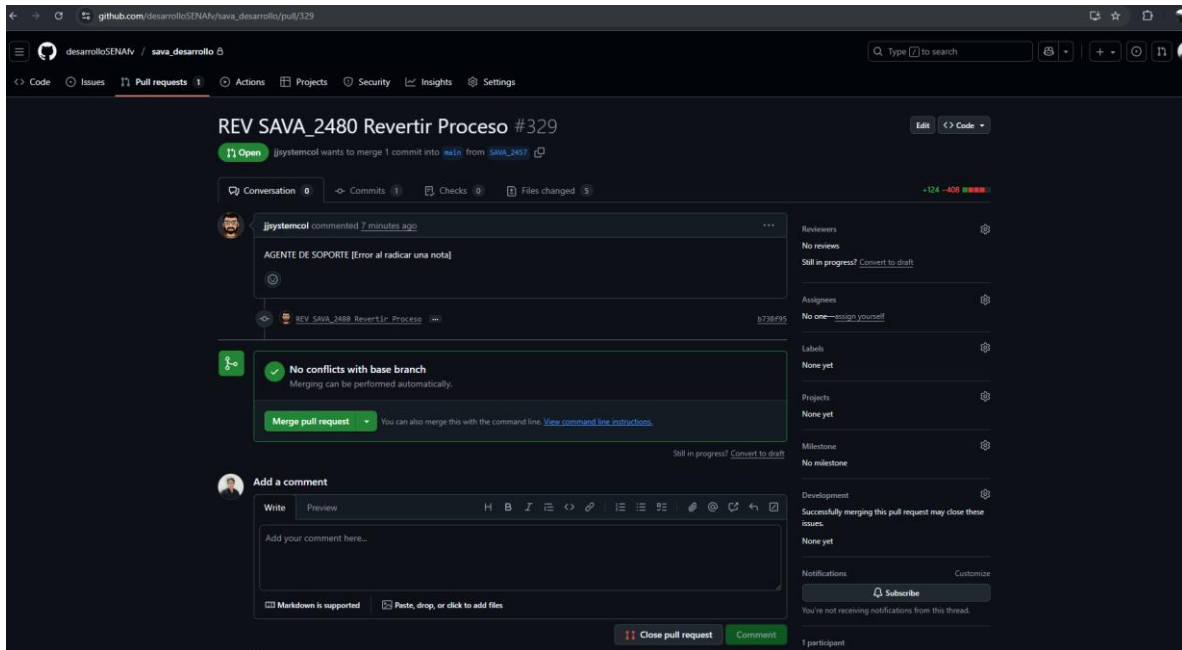
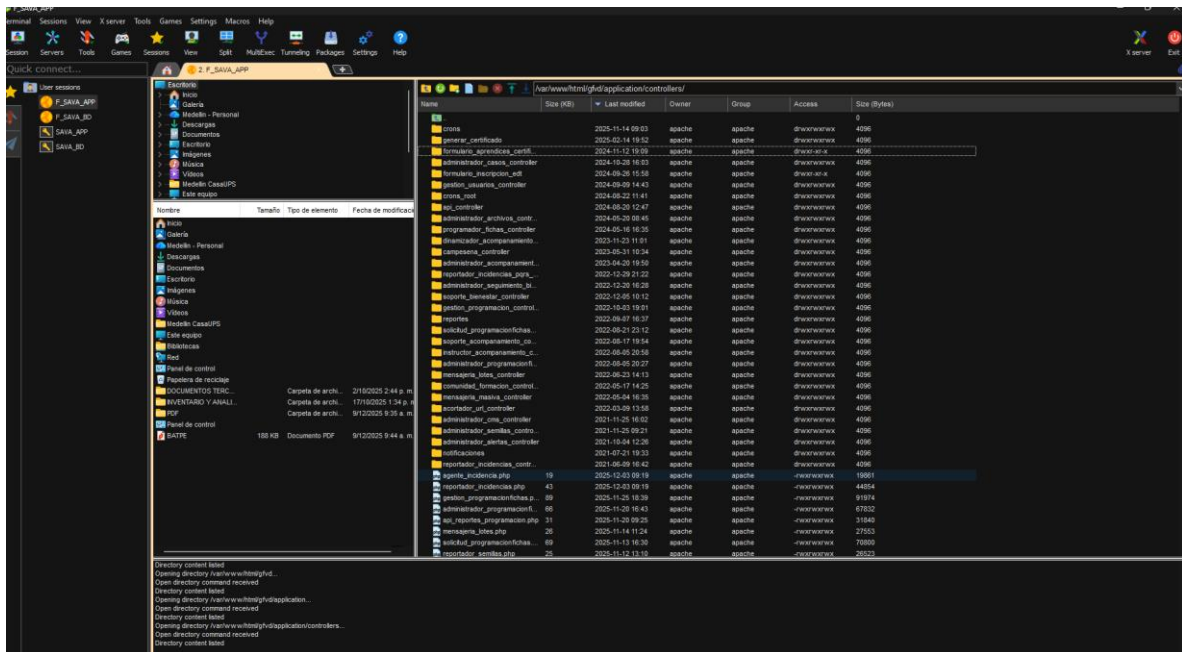
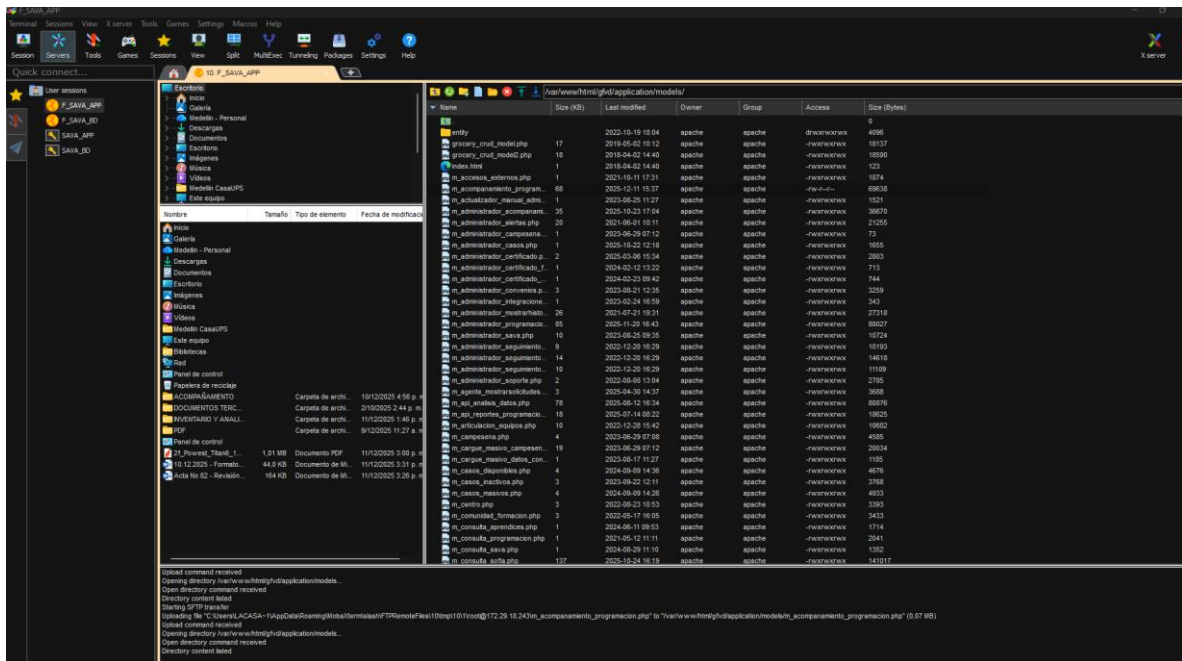

Figura Ajustes Acompañamiento