

DOCUMENTOS
INVERSIONES CASALA S.A.S

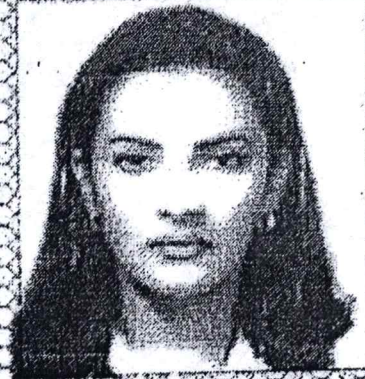

República de Colombia
Ministerio de Educación Nacional

**JUNTA CENTRAL DE CONTADORES
TARJETA PROFESIONAL
DE CONTADOR PUBLICO**



83569-T

**PAOLA VANESSA
VALENCIA OJEDA**

C.C. 42013644

**RESOLUCION INSCRIPCION 213
UNIVERSIDAD LIBRE**

FECHA 21/12/01

PRESIDENTE

42851

**SOPORTE DOCUMENTOS CASALA
S.A.S. PARA ALCALDIA CARTAGO**

FIRMA DEL TITULAR

001782

Esta tarjeta es el único documento que lo acredita como
CONTADOR PUBLICO de acuerdo con lo establecido en
la ley 43 de 1990

Agradecemos a quien encuentre esta tarjeta devolverla
al Ministerio de Educación Nacional - Junta Central de
Contadores.



UNIDAD
ADMINISTRATIVA
ESPECIAL

**JUNTA CENTRAL
DE CONTADORES**



Certificado No:

838F2619F0C082E8

**LA REPUBLICA DE COLOMBIA
MINISTERIO DE COMERCIO, INDUSTRIA Y TURISMO
UNIDAD ADMINISTRATIVA ESPECIAL
JUNTA CENTRAL DE CONTADORES**

**CERTIFICA A:
QUIEN INTERESE**

Que el contador público **PAOLA VANESSA VALENCIA OJEDA** identificado con CÉDULA DE CIUDADANÍA No 42013644 de DOSQUEBRADAS (RISARALDA) Y Tarjeta Profesional No 83569-T SI tiene vigente su inscripción en la Junta Central de Contadores y desde los últimos 5 años.

NO REGISTRA ANTECEDENTES DISCIPLINARIOS *****

Dado en BOGOTA a los 2 días del mes de Octubre de 2023 con vigencia de (3) Meses, contados a partir de la fecha de su expedición.

DIRECTOR GENERAL

ESTE CERTIFICADO DIGITAL TIENE PLENA VALIDEZ DE CONFORMIDAD CON LO ESTABLECIDO EN EL ARTICULO 2 DE LA LEY 527 DE 1999, DECRETO UNICO REGLAMENTARIO 1074 DE 2015 Y ARTICULO 6 PARAGRAFO 3 DE LA LEY 962 DEL 2005

Para confirmar los datos y veracidad de este certificado, lo puede consultar en la página web www.jcc.gov.co digitando el número del certificado

Certificado de Aportes

Se certifica que CARLOS ALBERTO ANGEL BOTERO identificado(a) con CC 10077004 realizó los siguientes aportes al Sistema de Seguridad Social:

PENTAGRAMA S.A.S NI 816004182																							
Periodo		Clave		Planilla		Novedades																	
Pensión	Salud	Pago	Planilla	Tipo	Fecha Pago	ing	ret	tde	tae	tdp	tap	vsp	cor	vst	sln	ige	lma	vac	avp	vct	irl	vip	
2025-10	2025-11	1918044489	9494181994	E	2025-11-10																		
Riesgo		Administradora		Días	Tarifa	IBC			Cotización														
ARL		COLMENA		30	1.044%	\$35,587,500			\$371,600														
CCF		COMFAMILIAR RISARALDA		30	4%	\$35,587,500			\$1,423,500														
EPS		EPS SURA (ANTES SUSALUD)		30	12.5%	\$35,587,500			\$4,448,500														
PARAFISCALES		INSTITUTO COLOMBIANO DE BIENESTAR FAMILIAR		30	3%	\$35,587,500			\$1,067,700														
PARAFISCALES		SENA		30	2%	\$35,587,500			\$711,800														

Este certificado se expide el día 2025-11-10 a las 11:51.

Paola Vanessa Valencia Ojeda, identificado con cedula de ciudadanía Nro. 42.013.644, contadora publica con tarjeta profesional 83569-T, en calidad de **CONTADURA PUBLICA** de la empresa INVERSIONES CASALAS.A.S. NIT. 900.463.840-0

CERTIFICA

- La sociedad no tiene personal a cargo.
- No realiza los aportes al Sistema de Seguridad Social Integral y demás contribuciones de nómina, debido a que la sociedad no tiene personal vinculado laboralmente.
- El señor Carlos Alberto Ángel tiene calidad de pensionado por el cumplimiento del requisito de la edad mínima establecido por la legislación colombiana para acceder a la pensión de vejez.
- El representante legal de la sociedad, Carlos Alberto Ángel Botero identificado con cedula de ciudadanía Nro. 10.077.004, realiza sus aportes a seguridad social como dependiente en la empresa de INVERSIONES CASALA S.A.S. en la cual se encuentra vinculado laboralmente.

Por otra parte, la sociedad INVERSIONES CASALA S.A.S. ha cumplido sus obligaciones tributarias oportunamente.

Esta certificación se presenta bajo la gravedad del juramento, entendiendo las implicaciones legales que esto conlleva

Para constancia de lo anterior, se firma a los dos (02) días del mes de diciembre de 2025.



Paola Vanessa Valencia Ojeda

Contadora publica

T.P. 83569-T