ASOCIACION CAMINO FELIZ
NIT 900.954.955-7
CL 24 21 21 OF 306 A
Tel: (606) 3113166729
Manizales - Colombia
dkatherine06@hotmail.com

Factura electrónica de venta
No. FE 514

Señores	GOBERNACION DE CALDAS		
NIT	890.801.052-1	**Teléfono**	3104478500
Dirección	CL 26 20 46	**Ciudad**	Manizales - Colombia

Fecha y hora Factura	
Generación	09/12/2025, 13:51
Expedición	09/12/2025, 13:51
Vencimiento	09/12/2025

Ítem	Descripción	Cantidad	Vr. Total
1	CONTRATO NUMERO 04082025-1339.	1.00	149,999,998.00

Total items: 1

Total Bruto	149,999,998.00
Total a Pagar	**149,999,998.00**

Valor en Letras:
Ciento cuarenta y nueve millones novecientos noventa y nueve mil novecientos noventa y ocho pesos m/cte

Forma de pago:
Contado

Medio de pago:
Desembolso Crédito plus (CCD+) - Transferencia $ 149,999,998.00

Observaciones:

A esta factura de venta aplican las normas relativas a la letra de cambio (artículo 5 Ley 1231 de 2008). Con esta el Comprador declara haber recibido real y materialmente las mercancías o prestación de servicios descritos en este título - Valor. **Número Autorización Electrónica 18764084825195 aprobado en 20241205 prefijo FE desde el número 501 al 600 Vigencia: 24 Meses**

No responsable de IVA - Actividad Económica 9499 Actividades de otras asociaciones n.c.p. Tarifa

CUFE: d2df7b2671cc24c0c7e746a9cac0db0cc859e5850be9502718ef83f81724a7247f2bec41fc037968897fae59dfcb044e

Correo enviado a GOBERNACION DE CALDAS (dfernandez.cu@caldas.gov.co no existe o está mal escrito. Corrígelo desde el perfil del cliente e intenta enviarlo de nuevo
09 dic. 2025 - 13:53

Correo enviado a GOBERNACION DE CALDAS (dfernandez.cu@caldas.gov.co no existe o está mal escrito. Corrígelo desde el perfil del cliente e intenta enviarlo de nuevo
09 dic. 2025 - 13:51

Ver más

Asociación Camino feliz

Brindando Bienestar y Alegría
NIT 900954955-7

LA ASOCIACIÓN CAMINO FELIZ

CERTIFICA QUE EN

CUMPLIMIENTO DE OBLIGACIONES LABORALES Y PARAFISCALES

Yo **DIANA KATHERINE HOYOS PADILLA,** identificada con cedula de ciudadanía 1.053.792.289 de Manizales, en calidad de Representante Legal de la **ASOCIACIÓN CAMINO FELIZ**, identificada con NIT 900954955-7, manifiesto bajo la gravedad de juramento; Que se ha cumplido con las obligaciones de seguridad social y se encuentra a **PAZ Y SALVO** hasta el mes de diciembre de 2025, con las entidades de salud, pensiones y riesgos profesionales.

Manizales, Caldas 05 de diciembre de 2025

DIANA KATHERINE HOYOS PADILLA
REPRESENTANTE LEGAL

DIAN

Formulario del Registro Único Tributario

001

2. Concepto 02 Actualización

4. Número de formulario 141160399162

(415)7707212489984(8020) 000014116039916 2

5. Número de Identificación Tributaria (NIT)	6. DV	12. Dirección seccional	14. Buzón electrónico
900954955	7	Impuestos y Aduanas de Manizales 10	

IDENTIFICACIÓN

24. Tipo de contribuyente	25. Tipo de documento	26. Número de Identificación	
Persona jurídica 1			

Lugar de expedición	28. País	29. Departamento	30. Ciudad/Municipio

31. Primer apellido	32. Segundo apellido	33. Primer nombre	34. Otros nombres

35. Razón social
ASOCIACION CAMINO FELIZ

36. Nombre comercial	37. Sigla
	CAMINO FELIZ

UBICACIÓN

38. País	39. Departamento	40. Ciudad/Municipio
COLOMBIA 169	Caldas 17	Manizales 001

41. Dirección principal
CL 24 21 21 OF 306 A

42. Correo electrónico dkatherine06@hotmail.com

43. Código postal	44. Teléfono 1	45. Teléfono 2
	3113166729	3007418088

CLASIFICACIÓN

Actividad económica

Actividad principal		Actividad secundaria		Otras actividades		
46. Código	47. Fecha inicio actividad	48. Código	49. Fecha inicio actividad	50. Código 1	2	
9499	2016/03/29	9004	2020/02/03	9329		

Ocupación

51. Código	52. Número establecimientos

Responsabilidades, Calidades y Atributos

53. Código: 47 14 16 42 52 55

04- Impto renta y compl. régimen especial
07- Retención en la fuente a título de rent
14- Informante de exogena
16- Obligación facturar por ingresos bienes
42- Obligado a llevar contabilidad
52 - Facturador electrónico
55 - Informante de Beneficiarios Finales

Usuarios aduaneros

54. Código (1 2 3 4 5 6 7 8 9 10 / 11 12 13 14 15 16 17 18 19 20)

Exportadores

55. Forma	56. Tipo	Servicio	1	2	3
		57. Modo			
		58. CPC			

IMPORTANTE: Sin perjuicio de las actualizaciones a que haya lugar, la inscripción en el Registro Único Tributario -RUT-, tendrá vigencia indefinida y en consecuencia no se exigirá su renovación

Para uso exclusivo de la DIAN

59. Anexos SI [ ] NO [X] 60. No. de Folios: 0

La información suministrada a través del formulario oficial de inscripción, actualización, suspensión y cancelación del Registro Único Tributario (RUT), deberá ser exacta y veraz; en caso de constatar inexactitud en alguno de los datos suministrados se adelantarán los procedimientos administrativos sancionatorios o de suspensión, según el caso, Parágrafo del artículo 1.6.1.2.6 del Decreto 1625 del 2016. De igual manera al formalizar el trámite el usuario fue informado y acepta la política de tratamiento de datos ley 1581 de 2012.

Firma del solicitante:

Sin perjuicio de las verificaciones que la DIAN realice.

Firma autorizada:

984. Nombre HOYOS PADILLA DIANA KATHERINE

985. Cargo Representante legal Certificado

Fecha generación documento PDF: 12-03-2025 12:28:36PM

DIAN

Formulario del Registro Único Tributario
Representación

001

Espacio reservado para la DIAN

4. Número de formulario: 141160399162

(415)7707212489984(8020) 000014116039916 2

5. Número de Identificación Tributaria (NIT)	6. DV	12. Dirección seccional	14. Buzón electrónico
9 0 0 9 5 4 9 5 5	7	Impuestos y Aduanas de Manizales 1 0	

Representación

1

98. Representación	99. Fecha inicio ejercicio representación
REPRS LEGAL PRIN 1 8	2 0 1 6 0 3 0 1

100. Tipo de documento	101. Número de identificación	102. DV	103. Número de tarjeta profesional
Cédula de Ciudadaní 1 3	1 0 5 3 7 9 2 2 8 9		

104. Primer apellido	105. Segundo apellido	106. Primer nombre	107. Otros nombres
HOYOS	PADILLA	DIANA	KATHERINE

108. Número de Identificación Tributaria (NIT)	109. DV	110. Razón social representante legal

2

98. Representación	99. Fecha inicio ejercicio representación

100. Tipo de documento	101. Número de identificación	102. DV	103. Número de tarjeta profesional

104. Primer apellido	105. Segundo apellido	106. Primer nombre	107. Otros nombres

108. Número de Identificación Tributaria (NIT)	109. DV	110. Razón social representante legal

3

98. Representación	99. Fecha inicio ejercicio representación

100. Tipo de documento	101. Número de identificación	102. DV	103. Número de tarjeta profesional

104. Primer apellido	105. Segundo apellido	106. Primer nombre	107. Otros nombres

108. Número de Identificación Tributaria (NIT)	109. DV	110. Razón social representante legal

4

98. Representación	99. Fecha inicio ejercicio representación

100. Tipo de documento	101. Número de identificación	102. DV	103. Número de tarjeta profesional

104. Primer apellido	105. Segundo apellido	106. Primer nombre	107. Otros nombres

108. Número de Identificación Tributaria (NIT)	109. DV	110. Razón social representante legal

5

98. Representación	99. Fecha inicio ejercicio representación

100. Tipo de documento	101. Número de identificación	102. DV	103. Número de tarjeta profesional

104. Primer apellido	105. Segundo apellido	106. Primer nombre	107. Otros nombres

108. Número de Identificación Tributaria (NIT)	109. DV	110. Razón social representante legal

DIAN | Formulario del Registro Único Tributario | 001

Página 2 de 4 **Hoja 2**

Espacio reservado para la DIAN

4. Número de formulario: 141160399162

(415)7707212489984(8020) 000014116039916 2

5. Número de Identificación Tributaria (NIT)	6. DV	12. Dirección seccional		14. Buzón electrónico
900954955	7	Impuestos y Aduanas de Manizales	10	

Características y formas de las organizaciones

62. Naturaleza	2	63. Formas asociativas		64. Entidades o institutos de derecho público de orden nacional, departamental, municipal y descentralizados	
65. Fondos		66. Cooperativas		67. Sociedades y organismos extranjeros	
68. Sin personería jurídica		69. Otras organizaciones no clasificadas	1	70. Beneficio	2

Constitución, Registro y Última Reforma

Documento	1. Constitución	2. Reforma
71. Clase	04	
72. Número	1	
73. Fecha	20160301	
74. Número de notaría		
75. Entidad de registro	03	
76. Fecha de registro	20160329	
77. No. Matrícula mercantil	S0017170	
78. Departamento	17	
79. Ciudad/Municipio	20	
Vigencia		
80. Desde	20160301	
81. Hasta	20460329	

Composición del Capital

82. Nacional	0 %
83. Nacional público	0.0 %
84. Nacional privado	0.0 %
85. Extranjero	0 %
86. Extranjero público	0.0 %
87. Extranjero privado	0.0 %

Entidad de vigilancia y control

88. Entidad de vigilancia y control: Gobernación 9

Estado y Beneficio

Item	89. Estado actual	90. Fecha cambio de estado	91. Número de Identificación Tributaria (NIT)	92. DV
1	49	20160329		-
2	81	20170101		-
3				-
4				-
5				-

Vinculación económica

93. Vinculación económica	94. Nombre del grupo económico y/o empresarial	95. Número de Identificación Tributaria (NIT) de la Matriz o Controlante	96. DV.

97. Nombre o razón social de la matriz o controlante

170. Número de identificación tributaria otorgado en el exterior	171. País	172. Número de identificación tributaria sociedad o natural del exterior con EP	

173. Nombre o razón social de la sociedad o natural del exterior con EP

Fecha generación documento PDF: 12-03-2025 12:28:36PM

DIAN

Formulario del Registro Único Tributario
Representación

001

Página 3 de 4 **Hoja 3**

Espacio reservado para la DIAN

4. Número de formulario 141160399162

(415)7707212489984(8020) 000014116039916 2

5. Número de Identificación Tributaria (NIT)	6. DV	12. Dirección seccional	14. Buzón electrónico
9 0 0 9 5 4 9 5 5	7	Impuestos y Aduanas de Manizales 1 0	

Representación

1

98. Representación	99. Fecha inicio ejercicio representación
REPRS LEGAL PRIN 1 8	2 0 1 6 0 3 0 1

100. Tipo de documento	101. Número de identificación	102. DV	103. Número de tarjeta profesional
Cédula de Ciudadaní 1 3	1 0 5 3 7 9 2 2 8 9		

104. Primer apellido	105. Segundo apellido	106. Primer nombre	107. Otros nombres
HOYOS	PADILLA	DIANA	KATHERINE

108. Número de Identificación Tributaria (NIT)	109. DV	110. Razón social representante legal

2

98. Representación	99. Fecha inicio ejercicio representación

100. Tipo de documento	101. Número de identificación	102. DV	103. Número de tarjeta profesional

104. Primer apellido	105. Segundo apellido	106. Primer nombre	107. Otros nombres

108. Número de Identificación Tributaria (NIT)	109. DV	110. Razón social representante legal

3

98. Representación	99. Fecha inicio ejercicio representación

100. Tipo de documento	101. Número de identificación	102. DV	103. Número de tarjeta profesional

104. Primer apellido	105. Segundo apellido	106. Primer nombre	107. Otros nombres

108. Número de Identificación Tributaria (NIT)	109. DV	110. Razón social representante legal

4

98. Representación	99. Fecha inicio ejercicio representación

100. Tipo de documento	101. Número de identificación	102. DV	103. Número de tarjeta profesional

104. Primer apellido	105. Segundo apellido	106. Primer nombre	107. Otros nombres

108. Número de Identificación Tributaria (NIT)	109. DV	110. Razón social representante legal

5

98. Representación	99. Fecha inicio ejercicio representación

100. Tipo de documento	101. Número de identificación	102. DV	103. Número de tarjeta profesional

104. Primer apellido	105. Segundo apellido	106. Primer nombre	107. Otros nombres

108. Número de Identificación Tributaria (NIT)	109. DV	110. Razón social representante legal

DIAN

Formulario del Registro Único Tributario
Socios y/o Miembros de Juntas Directivas, Consorcios, Uniones Temporales

001

Espacio reservado para la DIAN

4. Número de formulario: 141160399162

(415)7707212489984(8020) 000014116039916 2

5. Número de Identificación Tributaria (NIT)	6. DV	12. Dirección seccional		14. Buzón electrónico
9 0 0 9 5 4 9 5 5	7	Impuestos y Aduanas de Manizales	1 0	

Socios y/o Miembros de Juntas Directivas, Consorcios, Uniones Temporales

1

111. Tipo de documento	112. Número de identificación	113. DV	114. Nacionalidad
Cédula de Ciudada 1 3	1 0 5 3 7 9 2 2 8 9		COLOMBIA 1 6 9

115. Primer apellido	116. Segundo apellido	117. Primer nombre	118. Otros nombres
HOYOS	PADILLA	DIANA	KATHERINE

119. Razón social

120. Valor capital del socio	121. % Participación	122. Fecha de ingreso	123. Fecha de retiro
		2 0 1 6 0 3 0 1	

2

111. Tipo de documento	112. Número de identificación	113. DV	114. Nacionalidad
Cédula de Ciudada 1 3	1 0 2 5 7 7 9 5		COLOMBIA 1 6 9

115. Primer apellido	116. Segundo apellido	117. Primer nombre	118. Otros nombres
PADILLA	TAMAYO	HOMERO	

119. Razón social

120. Valor capital del socio	121. % Participación	122. Fecha de ingreso	123. Fecha de retiro
		2 0 1 6 0 3 0 1	

3

111. Tipo de documento	112. Número de identificación	113. DV	114. Nacionalidad
Cédula de Ciudada 1 3	3 0 3 9 2 9 1 5		COLOMBIA 1 6 9

115. Primer apellido	116. Segundo apellido	117. Primer nombre	118. Otros nombres
LONDOÑO	DIAZ	ALBENY	

119. Razón social

120. Valor capital del socio	121. % Participación	122. Fecha de ingreso	123. Fecha de retiro
		2 0 1 6 0 3 0 1	

4

111. Tipo de documento	112. Número de identificación	113. DV	114. Nacionalidad

115. Primer apellido	116. Segundo apellido	117. Primer nombre	118. Otros nombres

119. Razón social

120. Valor capital del socio	121. % Participación	122. Fecha de ingreso	123. Fecha de retiro

5

111. Tipo de documento	112. Número de identificación	113. DV	114. Nacionalidad

115. Primer apellido	116. Segundo apellido	117. Primer nombre	118. Otros nombres

119. Razón social

120. Valor capital del socio	121. % Participación	122. Fecha de ingreso	123. Fecha de retiro

República de Colombia
Ministerio de Comercio Industria y Turismo
JUNTA CENTRAL DE CONTADORES
TARJETA PROFESIONAL
DE CONTADOR PUBLICO
LINA MARIA
GIRALDO
C.C. 30
RESOLUCION INSCRIPCION 107
FECHA 07/04/2011
UNIVERSIDAD
PEREIRA
PRESIDENTE
MAURICIO ESPAÑOL LEON
165472

FIRMA DEL TITULAR
Esta tarjeta es el único documento que lo acredita como CONTADOR PUBLICO de acuerdo con lo establecido en la Ley 43 de 1990.
Agradecemos a quien encuentre esta tarjeta devolverla al Ministerio de Comercio Industria y Turismo - Junta Central de Contadores.

REPÚBLICA DE COLOMBIA
IDENTIFICACIÓN PERSONAL
CÉDULA DE CIUDADANÍA
NÚMERO 1.053.792.289
HOYOS PADILLA
APELLIDOS
DIANA KATHERINE
NOMBRES
FIRMA
REPUBLICA DE COLOMBIA

FECHA DE NACIMIENTO 23-ENE-1989
MANIZALES
(CALDAS)
LUGAR DE NACIMIENTO
1.67
ESTATURA
A+
G.S. RH
F
SEXO
29-ENE-2007 MANIZALES
FECHA Y LUGAR DE EXPEDICION
INDICE DERECHO
REGISTRADOR NACIONAL
A-0900100-00982962-F-1053792289-20160228
0059869480A 1
4784848689

REPUBLICA DE COLOMBIA
IDENTIFICACION PERSONAL
CEDULA DE CIUDADANIA

NUMERO **30.399.976**

GIRALDO HURTADO

APELLIDOS

LINA MARCELA

NOMBRES

FIRMA

INDICE DERECHO

FECHA DE NACIMIENTO **13-NOV-1978**

MANIZALES
(CALDAS)

LUGAR DE NACIMIENTO

1.50	**O+**	**F**
ESTATURA	G.S. RH	SEXO

14-MAR-1997 MANIZALES

FECHA Y LUGAR DE EXPEDICION

REGISTRADOR NACIONAL
CARLOS ARIEL SÁNCHEZ TORRES

A-0900100-00218814-F-0030399976-20100227 0021324591A 1 4480696680

Gobernacion de Caldas
Generico para Inversión
Registro Presupuestal de Compromiso

RPC No.	4500028539	**Fecha de Contabilización:**	04.08.2025
Beneficiario:	9009549557 ASOCIACION CAMINO FELIZ	**Fecha Impresión:**	04.08.2025
Contrato:		**Estado Liberación:**	Contabilizado
	04082025 1339	**Página:**	1 de 1

Descripción
Aunar esfuerzos técnicos, administrativos, humanos y financieros para desarrollar una estrategia integral que potencie la promoción y sostenibilidad del turismo para los municipios de Riosucio, Supía y

Item 1
Apropiación: 9999/0-0001/230607/20941292/I2500030 Generico para Inversión/RECURSOS PROPIOS LIBRE DESTINACION/Fortal de la prom cad tur/
Valor: 149.999.998 COP
Proyecto: I.25-0003/001 Desarrollo y articulación de la cadena F
CDP Asociados:
3500046250
Programación PAC
AGO: 149.999.998

Importe total: La suma de CIENTO CUARENTA Y NUEVE MILLONES NOVECIENTOS NOVENTA Y NUEVE MIL NOVECIENTOS NOVENTA Y OCHO PESOS

Nombre y Firma Solicitante	Elaboró:	Nombre y Firma Aprobador

CERTIFICADO

Mediante la presente **CERTIFICAMOS** que **ASOCIACION CAMINO FELIZ** identificado con NIT número **900954955** . es cuentahabiente del BANCO DE OCCIDENTE desde el dia **16 de julio de 2024** con la cuenta de Ahorros **060-86581-3** la cual se encuentra activa y vigente.

Por lo anterior podemos afirmar que la mejor carta de presentación de:
ASOCIACION CAMINO FELIZ es ser un "cliente activo de Banco de Occidente".

Expedimos esta certificación hoy **09** de diciembre de 2025 dirigida a:
ASOCIACION CAMINO FELIZ

ADRIANA CARDONA CARDONA
Asesor de Servicios
Oficina MANIZALES PPAL 060

Manizales, 10 de diciembre de 2025

Dra.
TANIA ECHEVERRY RIVERA
Secretaria Desarrollo, Empelo e Innovación
Gobernación de Caldas

Asunto: Entrega de material promocional y audiovisual ruta turística Occidente de Caldas.

Reciba un cordial saludo de parte de la **ASOCIACIÓN CAMINO FELIZ** y del equipo ejecutor del convenio suscrito con la Gobernación de Caldas.

Referencia: Cumplimiento de objeto – Convenio de Asociación No. 04082025-1339 Suscrito entre la Gobernación de Caldas y la Asociación Camino Feliz.

Estimada Secretaria.

Por medio de la presente, y en cumplimiento de las obligaciones y el objeto establecido en el Convenio de Asociación referenciado, cuyo propósito principal fue: *"Anudar esfuerzos técnicos, administrativos, humanos y financieros para desarrollar una estrategia integral que potencie la promoción y sostenibilidad del turismo en los municipios de Riosucio, Supía y Viterbo, orientada a dinamizar el desarrollo económico local mediante la visibilización de su riqueza cultural, patrimonial, natural y gastronómica."*

La **Asociación Camino Feliz** hace formal entrega del material promocional y audiovisual desarrollado, el cual cumple cabalmente con los requerimientos técnicos y objetivos de visibilización propuestos para los municipios Riosucio, Supía y Viterbo.

El material entregado es el siguiente:

1. **Video oficial:** Un video de larga duración destinado a la promoción integral de las rutas y atractivos turísticos de Supía, Riosucio y Viterbo.
2. **Videos de corta duración (reels):** Conjunto de videos cortos diseñados para su uso en plataformas digitales y redes sociales, enfocados en la difusión rápida de la riqueza cultural, patrimonial, natural y gastronómica de cada municipio.

Este material se entrega en formato digital, USB, quedando a disposición de la Secretaría para su inmediata utilización en las estrategias de promoción turística del Departamento.

Agradecemos la confianza depositada en la Asociación Camino Feliz para el desarrollo de esta importante estrategia que impacta directamente en la dinamización del desarrollo económico local.

Atentamente,

DIANA KATHERINE HOYOS PADILLA
Representante Legal
ASOCIACIÓN CAMINO FELIZ
NIT. 900.954.955-7

Recibido 10/12/25

Martha Lucia Arias y Cia ltda
asesores de seguros
CAPITALIZACION E INVERSION

Recibo de Caja No

P-116672

Ciudad y Fecha	Manizales, Caldas - 11 de Agosto de 2025	Valor	$ 480,768.00
Recibo De	ASOCIACION CAMINO FELIZ	Nit o Documento	900954955-7
Direccion	CL 24 NO.21-2 OF.306		

La suma de	CUATROCIENTOS OCHENTA MIL SETECIENTOS SESENTA Y OCHO PESOS		
Anexo	0	Estado	Cancelado

Concepto	Ramo	Poliza Nro	Compania	Valor
PAGO POLIZA CONTRATO 04082025 1319	CUMPLIMIENTO ESTATAL	101163143	SEGUROS DEL ESTADO 860009578-6	$115,519.00
PAGO POLIZA CONTRATO 04082025 1319	CUMPLIMIENTO ESTATAL	101163143-1	SEGUROS DEL ESTADO 860009578-6	$55,373.00
PAGO POLIZA CONTRATO 04082025 1319	R. CIVIL	101050029	SEGUROS DEL ESTADO 860009578-6	$309,876.00

Forma de Pago	Referencia	Fecha	Valor	Banco	Cuenta
Efectivo	N/A	2025-08-11	$480,768.00	Ninguno	N/A

Firma:

Este recibo no tendra validez si el pago se efectuó con cheque o tarjeta de credito que rechaze el banco

El valor del recibo es contable y tributariamente imputable a la aseguradora respectiva

SEGUROS DEL ESTADO S.A.

NIT. 860.009.578-6

POLIZA DE SEGURO DE CUMPLIMIENTO ENTIDAD ESTATAL

DECRETO 1082 DE 2015

CIUDAD DE EXPEDICIÓN	SUCURSAL	COD.SUC	NO.PÓLIZA	ANEXO
MANIZALES	MANIZALES	42	42-44-101163143	0

FECHA EXPEDICIÓN DÍA	MES	AÑO	VIGENCIA DESDE DÍA	MES	AÑO	A LAS HORAS	VIGENCIA HASTA DÍA	MES	AÑO	A LAS HORAS	TIPO MOVIMIENTO
05	08	2025	05	08	2025	00:00	15	12	2028	23:59	EMISION ORIGINAL

DATOS DEL TOMADOR / GARANTIZADO

NOMBRE O RAZON SOCIAL	IDENTIFICACIÓN
ASOCIACION CAMINO FELIZ	NIT: 900.954.955-7

DIRECCIÓN	CIUDAD	TELÉFONO
CL 24 NRO. 21 - 21 OF.306	MANIZALES, CALDAS	3113166729

DATOS DEL ASEGURADO / BENEFICIARIO

ASEGURADO / BENEFICIARIO	IDENTIFICACIÓN
GOBERNACION DE CALDAS	NIT: 890.801.052-1

DIRECCIÓN	CIUDAD	TELÉFONO
KR 21 ENTRE CALLE NRO. 22 Y - 23	MANIZALES, CALDAS	8846139

ADICIONAL:

OBJETO DEL SEGURO

CON SUJECIÓN A LAS CONDICIONES GENERALES DE LA PÓLIZA QUE SE ANEXAN ECU010B, QUE FORMAN PARTE INTEGRANTE DE LA MISMA Y QUE EL ASEGURADO Y EL TOMADOR DECLARAN HABER RECIBIDO Y HASTA EL LÍMITE DE VALOR ASEGURADO SEÑALADO EN CADA AMPARO, SEGUROS DEL ESTADO S.A., GARANTIZA:

GARANTIZAR EL CUMPLIMIENTO DE LAS OBLIGACIONES CONTENIDAS EN EL CONTRATO NO.04082025 1339 REFERENTE A AUNAR ESFUERZOS TECNICOS, ADMINISTRATIVOS, NUMANOS Y FINANCIEROS PARA DESARROLLAR UNA ESTRATEGIA INTEGRAL QUE POTENCIE LA PROMOCION Y SOSTENIBILIDAD DEL TURISMO PARA LOS MUNICIPIOS DE RIOSUCIO, SUPIA Y VITERBO, ORIENTADA A DINAMIZAR EL DESARROLLO ECONOMICO LOCAL A TRAVES DE LA VISIBILIZACION DE SU RIQUEZA CULTURAL, PATRIMONIAL, NATURAL Y GASTRONOMICA.

AMPAROS

RIESGO: CONVENIOS DE ASOCIACION, COOPERACION O COFINANCIACION

AMPAROS	VIGENCIA DESDE	VIGENCIA HASTA	SUMA ASEG/ACTUAL
CUMPLIMIENTO DEL CONTRATO	05/08/2025	15/04/2026	$14,999,999.80
PAGO DE SALARIOS, PRESTACIONES SOCIALES LEGALES E INDEMNIZACIONES LABORALES	05/08/2025	15/12/2028	$7,499,999.90

ACLARACIONES

VALOR PRIMA NETA	GASTOS EXPEDICIÓN	IVA	TOTAL A PAGAR	VALOR ASEGURADO TOTAL	PLAN DE PAGO
$ ******89,075.00	$ *******8,000.00	$ ******18,444.00	$ **********115,519.00	$ *******22,499,999.70	CONTADO

INTERMEDIARIO NOMBRE	CLAVE	% DE PART.
MARIANO ANDRES SANIN ARIAS	19957	100.00

DISTRIBUCION COASEGURO NOMBRE COMPAÑIA	% PART.	VALOR ASEGURADO

QUEDA EXPRESAMENTE CONVENIDO QUE LAS OBLIGACIONES DE SEGUROS DEL ESTADO S.A. SE REFIERE UNICAMENTE AL OBJETO Y OBSERVACIONES DE LA(S) GARANTIA(S) QUE SE ESPECIFICAN EN ESTE CUADRO.

NOTA: SEGUROS DE ESTADO S.A SE RESERVA EL DERECHO DE REVISAR Y HACER ACOMPAÑAMIENTO AL RIESGO ASUMIDO DURANTE LA VIGENCIA DE LA PRESENTE PÓLIZA, POR LO TANTO EL ASEGURADOR COMO EL TOMADOR, PRESTARAN SU COLABORACIÓN.

PARA EFECTOS DE NOTIFICACIONES LA DIRECCIÓN DE SEGUROS DEL ESTADO S.A. ES CARRERA 24 NO 64-03 - TELEFONO: (606) 8813280 - MANIZALES

42-44-101163143

FIRMA AUTORIZADA: Jose Luis Oleda - Vicepresidente de Fianzas

FIRMA TOMADOR

VIGILADO SUPERINTENDENCIA FINANCIERA DE COLOMBIA

USTED PUEDE CONSULTAR ESTA PÓLIZA EN WWW.SEGUROSDELESTADO.COM OFICINA PRINCIPAL: AUTOPISTA NORTE # 103 - 60, PISO 5 TELEFONO: 601-2136977, 601-6019330 DLF019957A 1

SEGUROS DEL ESTADO S.A.

NIT. 860.009.578-6

POLIZA DE SEGURO DE RESPONSABILIDAD CIVIL EXTRACONTRACTUAL DERIVADA DE CUMPLIMIENTO

RCE CONTRATOS

CIUDAD DE EXPEDICIÓN	SUCURSAL	COD.SUC	NO.PÓLIZA	ANEXO
MANIZALES	MANIZALES	42	42-40-101050029	0

FECHA EXPEDICIÓN DÍA	MES	AÑO	VIGENCIA DESDE DÍA	MES	AÑO	A LAS HORAS	VIGENCIA HASTA DÍA	MES	AÑO	A LAS HORAS	TIPO MOVIMIENTO
05	08	2025	05	08	2025	00:00	16	12	2025	23:59	EMISION ORIGINAL

DATOS DEL TOMADOR / GARANTIZADO

NOMBRE O RAZON SOCIAL: ASOCIACION CAMINO FELIZ — IDENTIFICACIÓN: NIT: 900.954.955-7

DIRECCIÓN: CL 24 NRO. 21 - 21 OF.306 — CIUDAD: MANIZALES, CALDAS — TELÉFONO: 3113166729

DATOS DEL ASEGURADO / BENEFICIARIO

ASEGURADO: GOBERNACIÓN DE CALDAS — IDENTIFICACIÓN: NIT: 890.801.052-1

DIRECCIÓN: KR 21 ENTRE CALLE NRO. 22 Y - 23 — CIUDAD: MANIZALES, CALDAS — TELÉFONO: 8846139

BENEFICIARIO: 890801052 - GOBERNACION DE CALDAS

OBJETO DEL SEGURO

CON SUJECIÓN A LAS CONDICIONES GENERALES DE LA PÓLIZA QUE SE ANEXAN 15-05-2020 - 1329-P-06-00000-E-RCE-002A-D00I / 31-03-22 -1329-P-06-00000-E-RCE-001P-D00I, QUE FORMAN PARTE INTEGRANTE DE LA MISMA Y QUE EL ASEGURADO Y EL TOMADOR DECLARAN HABER RECIBIDO Y HASTA EL LÍMITE DE VALOR ASEGURADO SEÑALADO EN CADA AMPARO, SEGUROS DEL ESTADO S.A. GARANTIZA:

SE AMPARA LA RESPONSABILIDAD CIVIL EXTRACONTRACTUAL DERIVADA DE LA EJECUCION DEL CONTRATO NO.04082025 1339 REFERENTE A AUNAR ESFUERZOS TECNICOS, ADMINISTRATIVOS, HUMANOS Y FINANCIEROS PARA DESARROLLAR UNA ESTRATEGIA INTEGRAL QUE POTENCIE LA PROMOCION Y SOSTENIBILIDAD DEL TURISMO PARA LOS MUNICIPIOS DE RIOSUCIO, SUPIA Y VITERBO, ORIENTADA A DINAMIZAR EL DESARROLLO ECONOMICO LOCAL A TRAVES DE LA VISIBILIZACION DE SU RIQUEZA CULTURAL, PATRIMONIAL, NATURAL Y GASTRONOMICA.
BENEFICIARIOS: TERCEROS AFECTADOS

AMPAROS

RIESGO: CONVENIOS DE ASOCIACION, COOPERACION O COFINANCIACION

AMPAROS	DEDUCIBLE	VIGENCIA DESDE	VIGENCIA HASTA	SUMA ASEG ACTUAL
PREDIOS LABORES Y OPERACIONES	10.00 % DEL VALOR DE LA PERDIDA - Mínimo: 1.00 SMMLV	05/08/2025	15/12/2025	$284,700,000.00

ACLARACIONES

VALOR PRIMA NETA	GASTOS EXPEDICIÓN	IVA	TOTAL A PAGAR	VALOR ASEGURADO TOTAL	PLAN DE PAGO
$ ******257,400.00	$ ******3,000.00	$ ******49,476.00	$ **********309,876.00	$ ******284,700,000.00	CONTADO

INTERMEDIARIO NOMBRE	CLAVE	% DE PART.
MARIANO ANDRES SANIN ARIAS	19957	100.00

DISTRIBUCION COASEGURO NOMBRE COMPAÑIA	% PART.	VALOR ASEGURADO

LA MORA EN EL PAGO DE LA PRIMA O DE LOS CERTIFICADOS O ANEXOS QUE SE EXPIDAN CON FUNDAMENTO EN ELLA, PRODUCIRA LA TERMINACION AUTOMATICA DEL CONTRATO Y DARA DERECHO A SEGUROS DEL ESTADO S.A. PARA EXIGIR EL PAGO DE LA PRIMA DEVENGADA Y DE LOS GASTOS CAUSADOS CON OCASION DE LA EXPEDICION DEL CONTRATO.
QUEDA EXPRESAMENTE CONVENIDO QUE LAS OBLIGACIONES DE SEGUROS DEL ESTADO S.A. SE REFIERE UNICAMENTE AL OBJETO Y OBSERVACIONES DE LA(S) GARANTIA(S) QUE SE ESPECIFICAN EN ESTE CUADRO.
NOTA: SEGUROS DE ESTADO S.A SE RESERVA EL DERECHO DE REVISAR Y HACER ACOMPAÑAMIENTO AL RIESGO ASUMIDO DURANTE LA VIGENCIA DE LA PRESENTE PÓLIZA, POR LO TANTO EL ASEGURADOR COMO EL TOMADOR, PRESTARAN SU COLABORACIÓN.
PARA EFECTOS DE NOTIFICACIONES LA DIRECCIÓN DE SEGUROS DEL ESTADO S.A. ES CARRERA 24 NO 64-03 - TELEFONO: (606) 8813280 - MANIZALES

42-40-101050029
FIRMA AUTORIZADA: Jose Luis Oleda - Vicepresidente de Finanzas

FIRMA TOMADOR

VIGILADO SUPERINTENDENCIA FINANCIERA DE COLOMBIA

OCCIDENTE CALDENSE

Tierra de Transformación

Gobierno de CALDAS | SECRETARÍA DE DESARROLLO EMPLEO E INNOVACIÓN

Asociación Camino feliz

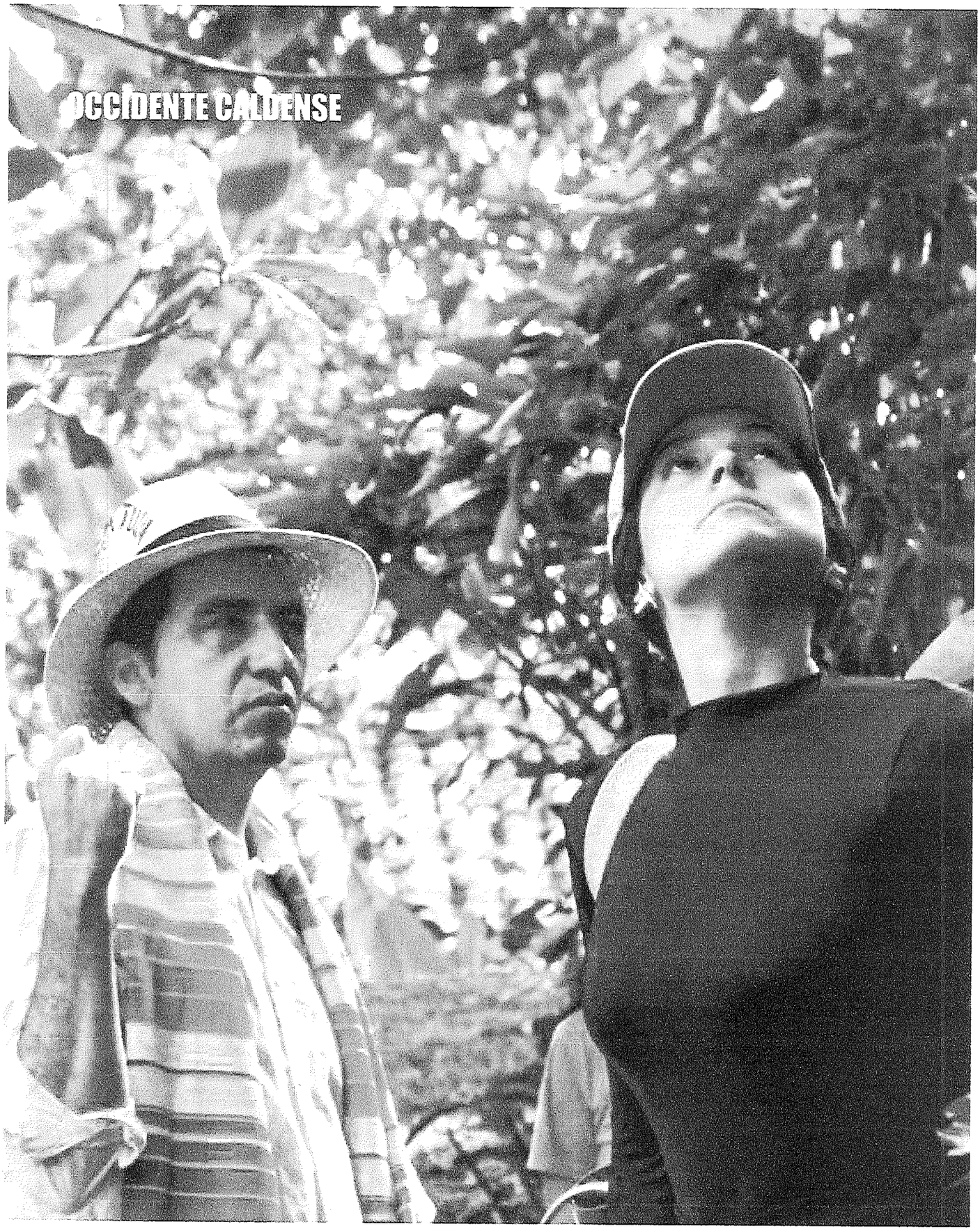

Gobierno de CALDAS | SECRETARÍA DE DESARROLLO EMPLEO E INNOVACIÓN

CALDAS ES NATURAL

Asociación Camino feliz

Tierra de Transformación

Has recorrido el mundo persiguiendo destinos que te prometen cambiarte, que te venden la transformación en paquetes con itinerarios perfectos y fotografías retocadas. Pero hay territorios que no gritan, que no se venden, que esperan pacientemente a que llegues cuando estés listo. El Occidente de Caldas es uno de esos lugares. No te ofrece espectáculo, te ofrece espejo. No te promete entretenimiento, te promete encuentro.

Aquí, donde las montañas se abrazan con la niebla y los caminos serpentean entre cafetales y memorias, tres municipios te esperan con historias distintas pero con el mismo idioma: el de la autenticidad que todavía no aprende a mentir. Viterbo te recibirá bajo el techo verde de sus samanes gigantes, donde el arte no se enseña porque se nace creando. Riosucio te devolverá en la madrugada las leyendas que los abuelos contaban, esas que creías olvidadas pero que siempre estuvieron ahí, esperando. Y Supía, pequeña y minera, te enseñará que el verdadero oro no está bajo tierra sino en la dulzura de sus colaciones y en las historias de resistencia que habitan sus templos.
El Occidente de Caldas no te cambiará en tres días. Pero plantará en ti algo que crecerá después, cuando vuelvas a tu rutina y de pronto recuerdes el sabor de la leche recién ordeñada, la textura de la tierra bajo tus pies descalzos, el dulce de una colación rompiéndose en tu boca.

Aquí encontrarás historias contadas desde la visión de sus visitantes: una familia que descubre gigantes bajo los samanes, moteros que recuperan sus raíces entre la niebla, un minero que aprende que la riqueza siempre estuvo en la superficie. Ven al Occidente de Caldas, donde la transformación no se promete, simplemente sucede.

VITERBO
Tierra de Gigantes

Luego de atravesar las imponentes cordilleras colombianas donde los andes mueren con sin igual belleza, nos recibe un mágico túnel de samanes. Como guardianes ancestrales, estos gigantes extienden sus brazos sobre nosotros por tres kilómetros de asombro. No venimos solos en este viaje: Viterbo ya nos esperaba, conocía nuestros nombres antes de pronunciarlos. Ella, que nació del encuentro entre montaña y planicie, entre río y cielo, sabe que cada visitante llega buscando lo que aún no sabe que ha perdido.

Los samanes no son los únicos gigantes. Un artista llamado Chalo Jiménez entendió el secreto de la creación: cuando un árbol cumple su ciclo, no muere, se transforma. Con sus manos convirtió la madera en memoria, en rostros, en sueños tallados que nos miran desde su eternidad. Viterbo nos susurra al oído: "Aquí todo renace, nada termina, solo cambia de forma". Y nosotros, viajeros cansados del afán, empezamos a entender que hemos llegado a un territorio donde el arte no decora la vida, sino que la vida misma es arte.

Caminamos hacia la plaza principal y las paredes nos hablan. Murales de colores imposibles cuentan historias que no necesitan palabras. Viterbo se ríe, orgullosa, porque sus hijos nacen con pinceles en las manos, con versos en la garganta, con melodías en el alma. "Aquí no se enseña a crear", nos dice, "aquí se nace creando". Compositores, escultores, pintores, escritores: no son profesiones sino destinos. La iglesia de la Inmaculada Concepción se levanta ante nosotros, no solo como templo de fe, sino como testimonio de que lo sagrado y lo humano siempre han sido lo mismo.

Entonces Viterbo nos lleva de la mano hacia Cameloc, el cielo de la música. Nelson Adolfo nos recibe como quien abre las puertas de su corazón. Su casa es un museo, pero también es un libro vivo. Discos, fotografías, instrumentos que guardan ecos de canciones olvidadas. Pero lo que nos deja sin aliento son los ladrillos. Uno por uno, con cincel y martillo, Nelson ha grabado la memoria del pueblo. Cada ladrillo es un verso, una fecha, un nombre, un grito de resistencia. Viterbo nos cuenta entonces de los tiempos difíciles, cuando las montañas guardaban silencios pesados y el miedo habitaba los caminos. "Pero miren", señala los muros, "hasta el dolor se vuelve belleza cuando lo transformamos en palabra". Aprendemos que la cultura no se conserva en vitrinas, sino en las esquinas de

las casas, en las manos que no dejan de crear. El hambre nos encuentra en la Hacienda El Jordán, donde los sabores tradicionales son abrazos convertidos en comida. La mojarra sabe a río, a sol, a tierra generosa. Los niños corren entre los animales de la granja mientras los adultos recordamos que la felicidad siempre fue simple: paisaje, familia, un caballo que nos lleva despacio hacia ninguna parte. Descansamos en el Centro Vacacional Los Rosales, donde el agua de la piscina refleja nubes que parecen pintadas y la pesca deportiva nos enseña la paciencia que habíamos olvidado.

Viterbo nos invita a subir. La ruta del paisaje nos espera con miradores que son balcones hacia el infinito. Desde allí vemos las planicies extenderse como un mar verde y dorado, las montañas dibujando horizontes imposibles. Entendemos por qué los antiguos creían que desde las alturas se podía tocar el cielo. Descendemos hacia la finca El Balso, en la vereda Granadillo, donde las abejas Apis melífera nos recuerdan que la dulzura de la vida viene del trabajo colectivo, del vuelo incansable, del polen que se convierte en miel y en cera y en milagro. Catamos mieles que saben a flores que nunca vimos, observamos aves que pintan el aire con sus vuelos.

En la finca La Tulía, Don Pedro nos espera con chocolate y café. Dos sabores que son uno solo, dos cultivos que se abrazan en la tierra, dos experiencias que despiertan todos los sentidos. Recorremos el cacao, tocamos sus mazorcas como quien acaricia promesas, olemos el café recién tostado y entendemos que Viterbo no solo se recorre con los pies, sino con la lengua, con la nariz, con cada poro de la piel.

Los Jinetes del Edén nos llevan a caballo hacia la quebrada Guarne. El agua canta canciones antiguas mientras los cascos resuenan sobre la tierra. Llegamos hasta donde el río nace, donde todo comienza. Y recordamos entonces el principio de este viaje, cuando los samanes nos recibieron como gigantes benévolos. Viterbo nos ha guiado en círculos, como los ríos que siempre regresan al mar, como las semillas que vuelven a la tierra.

De regreso en el parque, entramos a la galería Yuruparí. El nombre no es casualidad: aquí, como en el libro sagrado de la creación, todo habla de orígenes y transformaciones. Las obras de Diego Paneso cuelgan en las paredes como ventanas hacia otros mundos. Viterbo se sienta con nosotros en el café, nos mira a los ojos mientras probamos el café viterbeño. "¿Entendieron?", pregunta sin palabras. Y nosotros asentimos, porque sí entendimos: llegamos buscando un destino turístico y encontramos un territorio que nos enseñó a crear nuestra propia vida como obra de arte.

Nos vamos diferentes. En el espejo retrovisor, los samanes se despiden moviendo sus ramas gigantes. Llevamos en las manos miel y chocolate, en los ojos paisajes imposibles de olvidar, en el corazón ladrillos grabados con historias ajenas que ahora son nuestras. Viterbo nos dejó ir, pero se quedó en nosotros como se queda el arte: para siempre, transformándonos, recordándonos que somos gigantes cuando creamos, cuando amamos, cuando convertimos cada día en poesía tallada en madera, en ladrillo, en memoria.

Regresamos a las cordilleras que nos vieron llegar, pero ya no somos los mismos. Somos tierra de gigantes, porque Viterbo nos enseñó que lo gigante no está afuera, sino en la capacidad de transformar lo ordinario en extraordinario, el dolor en belleza, la vida en arte que nunca muere.

RIOSUCIO

Hogar de las Leyendas

Mi moto da su primer rugido en la madrugada, expectante por lo que va a descubrir hoy. Salimos de la ciudad con la luna todavía en la espalda para encontrar el amanecer metidos entre las montañas que nos reciben con el olor a café fresco y fogones de leña encendidos. El asfalto se convierte en serpiente de niebla y nosotros, caravana de motores sedientos de libertad, atravesamos el velo que separa lo cotidiano de lo mágico. Riosucio nos espera, antiguo y silencioso, guardián de historias que solo se cuentan en voz baja, cuando la noche es oscura y los abuelos recuerdan.

Crecimos entre estos parajes, entre estas montañas que hoy apenas reconocemos desde la ventana de una oficina. La ciudad nos agobia con su cemento y sus prisas, pero aquí, donde el bosque de niebla respira con vida propia, recuperamos el pulso que habíamos perdido. Riosucio no nos juzga por haber olvidado. Nos abraza como quien recibe a hijos pródigos y nos susurra: "Vengan, que les voy a contar lo que han olvidado".

Son las seis y media de la mañana cuando llegamos a la finca San Francisco, en la vereda Loro. Santiago Largo, hijo del medio de una

En la cocina, las manos de la familia convierten la leche en yogur artesanal de mora y en cuajada cremosa. Cada paso es una ceremonia, cada gesto un conocimiento ancestral que se transmite sin manuales. La mora viene de su propio cultivo, el cuajo lo compran al vecino, todo es un tejido de comunidad y reciprocidad que habíamos olvidado. Comemos con las manos llenas de tierra y el corazón lleno de gratitud.

Riosucio y tierra fría, nos llevan a la vereda el Loro, donde la capilla de Nuestra Señora del Carmen se levanta desafiando el tiempo. Don Emilio Hoyos y su comunidad la construyeron entre 1914 y 1920, tabla por tabla, clavo por clavo, fe por fe. La madera habla de generaciones que no tenían prisa, que sabían que lo importante tarda en construirse. Las cabañas familiares nos ofrecen hospedaje, pero una de ellas nos propone algo más: quitarnos las botas y caminar descalzos hasta la puerta. La tierra fría bajo nuestros pies desnudos es un electroshock de memoria. ¿Cuántos años llevábamos sin sentir la tierra? ¿Cuándo nos volvimos extranjeros de nuestro propio suelo?

Descendemos hacia el municipio y Riosucio nos revela su corazón dividido. Dos plazas principales, dos iglesias que se miran fijamente: San Sebastián y La Candelaria, cara a cara, confrontándose en un duelo eterno. Los líderes de la comunidad nos cuentan la historia que todos conocen pero que cobra

vida cuando se narra aquí, bajo el cerro del Ingrumá que vigila desde lo alto. Hubo una disputa, dicen, entre dos comunidades que no podían ponerse de acuerdo. Fue el diablo quien medió, quien resolvió, quien dejó su marca en este territorio. Por eso el Carnaval de Riosucio —nunca "del diablo", nos corrigen con firmeza— lo celebra como figura central, como recordatorio de que hasta en lo oscuro puede haber equilibrio.

El taller de Carlos Enrique Delgado Chávez huele a café recién pasado y a pintura fresca. Sus obras cuelgan en las paredes como ventanas hacia dimensiones paralelas donde el color tiene sonido y las formas tienen alma. Su café temático es un templo donde el arte y el grano sagrado se fusionan, donde cada sorbo viene acompañado de una historia, de un trazo, de una revelación. Riosucio nos enseña que la cultura no se exhibe, se vive, se bebe, se respira.

En Chichabarí, el museo nos espera con la memoria tangible del pueblo. Artesanías que son oraciones en fique, café de origen que es geografía líquida, máscaras del carnaval que son rostros de ancestros, libros de autores riosuceños que son voces que se niegan a callar. Cada objeto es un hilo en el telar de una identidad que resiste, que se reinventa sin traicionarse.

La plaza de mercado nos recibe con el rugido de los fogones y el canto de las vendedoras. Probamos el chiquichoque, los envueltos, las arepas de chocio que saben a abuela, a domingo, a cuando el tiempo no corría. El sancocho de gallina es un abrazo líquido, un bautizo de sabores que nos devuelve a la mesa donde nos esperaban, donde siempre habrá un puesto para nosotros. Riosucio alimenta el cuerpo, pero sobre todo alimenta esa hambre de pertenencia que llevamos royendo las entrañas.

En Embrujarte, Víctor Vanegas nos abre las puertas de su taller y de su universo. Las máscaras nos miran desde las paredes, cada una con su propia personalidad, con su propio demonio o su propio ángel. Víctor ha creado varias veces la réplica del diablo para el carnaval, le ha dado forma al misterio, ha convertido el miedo en arte. Sus versos están escritos en papel y en el aire, sus manos crean vestuarios que son armaduras de identidad para quienes se atreven a danzar en el carnaval. Nos cuenta de las noches de trabajo, de las visiones que lo visitan, de cómo cada máscara es un pacto con lo desconocido.

Encendemos nuestras motos cuando el sol empieza a caer. El bosque de niebla se cierra detrás de nosotros como una cortina, pero Riosucio ya está dentro, habitando ese espacio que habíamos dejado vacío. Nos llevamos el olor a fogón de leña, el sabor de la leche recién ordeñada, la textura de la tierra bajo los pies descalzos. Nos llevamos las máscaras y las leyendas, las historias del diablo mediador y del duende travieso, el eco de las campanas de las dos iglesias que se confrontan eternamente.

Regresamos a la ciudad diferentes, con las manos todavía manchadas de tierra y el alma todavía habitada por misterios. Ahora sabemos que la libertad no está solo en las carreteras, sino en atrevernos a recordar, en honrar las leyendas que nos hicieron, en volver a caminar descalzos por la tierra que siempre fue nuestra. Somos hogar de las leyendas, porque Riosucio nos enseñó que las leyendas no están solo en los cuentos, sino en cada uno que se atreve a vivirlas.

SUPÍA
La Fuerza del Dorado

Hemos excavado las entrañas de la tierra sin conocer la riqueza de su historia. Hoy no estaré en el socavón, entre la tierra oscura, en la incansable búsqueda del dorado. Hoy compartiré con la gente que me ha permitido entrar en su territorio. Llevo años extrayendo oro de estas montañas, metiendo las manos en lo profundo, arrancando tesoros que otros valorarán. Pero nunca me había detenido a mirar lo que está en la superficie, lo que brilla sin necesidad de ser excavado. Supía me espera, joven como yo, todavía descubriendo quién es, qué quiere ser cuando crezca.

Me recibe tímida pero generosa, como quien aún no está segura de todo lo que tiene para ofrecer. "Ven", me dice, "que te voy a enseñar mi otra riqueza, la que no se mide en quilates". Empiezo entonces por la ruta de la panela, y desde el primer trapiche familiar entiendo que hay dulzuras que ninguna mina puede dar. La familia campesina me recibe como si me conocieran de siempre, como si no fuera el foráneo que trabaja para la empresa extranjera. Aquí no importa de dónde vengo, importa que estoy dispuesto a ver.

El trapiche huele a caña molida y a fuego de leña. Las manos curtidas de don Chucho trabajan la panela como quien esculpe oro líquido, convirtiéndola en blanqueados que se deshacen en la boca, en alfandoques que son geometría dulce, en colaciones de colores brillantes hechas con azúcar y en colaciones de panela que esconden un corozo en su centro, como si guardaran un secreto. Supía me mira con complicidad: "¿Ves? Yo también tengo tesoros escondidos, pero los míos se pueden saborear".

En el restaurante Amoroto, las costillotas bañadas en reducción de panela y café son una revelación. La panela, que aquí es identidad, se encuentra con el café, que aquí es tradición, y crean una salsa que es síntesis perfecta de este territorio. Cada bocado es una lección de alquimia: no siempre hay que excavar para encontrar oro, a veces hay que cocinar, mezclar, atreverse a fusionar lo que parece imposible de unir.

Supía me lleva entonces cuarenta minutos montaña arriba, hacia la finca La Mano de Dios. El nombre no es casual. Desde aquí, las vistas del municipio son como ver el mundo desde los ojos de quien lo creó. Las cabañas rurales están inmersas en una naturaleza que no pide permiso para ser exuberante, que crece porque sí, porque puede, porque ese es su destino. La familia que atiende el restaurante cocina con esa sencillez que solo da la sabiduría de quien no necesita impresionar.

Caminamos hacia la cascada y el agua cristalina cae con una serenidad que jamás he sentido en los túneles de la mina. Aquí no hay ruido de taladros, no hay polvo que raspa los pulmones, no hay prisa por extraer antes de que se agote. El agua lleva cayendo siglos y seguirá cayendo siglos más, sin pedir nada a cambio, solo ofreciendo su frescura a quien se atreva a recibirla. Me meto vestido y el agua me bautiza, me lava algo que no sabía que llevaba pegado a la piel.

Supía se pone seria entonces y me lleva a Guamal, al asentamiento afrodescendiente. "Ahora", me dice, "te voy a contar mi historia dura, la que me duele pero me define". El Templo Santa Ana se levanta como monumento a la memoria. Aquí llegaron hace siglos los que fueron traídos a la fuerza, los que excavaron estas mismas tierras que yo excavo ahora, pero sin sueldo, sin nombre, sin libertad. Muchas familias todavía llevan el apellido Moreno, heredado de quien los esclavizó, convertido ahora en bandera de resistencia.

Dentro del templo, las imágenes religiosas pintadas por Gonzalo Díaz honran a los esclavos de la región. Son santos con piel oscura y manos callosas, con miradas que conocen el dolor pero no se rinden ante él. Supía me susurra: "Ellos también buscaban oro, pero no era suyo. Tú buscas oro, pero tampoco es tuyo. ¿De quién es entonces? ¿Para quién excavamos?". No tengo respuesta, solo un nudo en la garganta.

En la mazamorrería El Pilón, con más de cincuenta y dos años de tradición, pruebo la mazamorra pilada con chorizo. Es el plato típico de Guamal, es historia líquida en un plato hondo. Cada cucharada sabe a resistencia, a comunidad que se sostiene cocinando junta, En el restaurante Puertas del Cielo, el sancocho de gallina es un abrazo que no sabía que necesitaba. Supía, cada vez menos tímida, me pregunta: "¿Entiendes ahora por qué soy joven? Porque apenas estoy aprendiendo a contar mi historia sin vergüenza, a mostrar mis cicatrices como medallas".

Descendemos al municipio y el Parque de la Cruz me recibe con la Iglesia San Lorenzo vigilando desde su esquina. Supía es pequeña, es cierto, pero tiene la fuerza de quien ha sobrevivido siglos de extracción sin perder su alma. El Centro Vacacional Guaynani, con sus cabañas, piscinas y toboganes, es la prueba de que este territorio sabe también de alegría, de familias que ríen los domingos, de niños que gritan de felicidad deslizándose por el agua.

Me doy cuenta entonces de que Supía y yo somos parecidos. Ambos estamos descubriendo nuestra vocación. Yo creí que era extraer oro de la tierra, pero hoy entendí que mi verdadera riqueza está en conocer la tierra de la que extraigo, en honrar a quienes excavaron antes que yo sin recibir nada a cambio, en probar las colaciones que esconden corozos como tesoros dulces, en bañarme en cascadas que no aparecen en ningún mapa turístico.

Mañana volveré al socavón, es cierto. Volveré a buscar el dorado en las entrañas oscuras. Pero ya no seré el mismo. Ahora sé que el oro más valioso de Supía no está bajo tierra, está en sus trapiches familiares, en sus templos que honran la memoria, en su mazamorra que sabe a cincuenta y dos años de resistencia, en su turismo joven que se atreve a ser auténtico sin pedir disculpas.

NARRATIVAS TURÍSTICAS NOROCCIDENTE CALDENSE

Henry Gutiérrez Ángel
Gobernador de Caldas

Tania Echeverry River
Secretaría de Desarrollo, Empleo e Innovación de Caldas

Fundación Camino Féliz
Ejecutora del proyecto

Autores

Diego Alejandro Montaña
Creación y redacción de textos

Christiam Hernández
Dirección fotográfica y diseño.

Laura Ortiz Mejia
Investigación

Caldas
2025

OCCIDENTE CALDENSE

Tierra de Transformación

Gobierno de CALDAS | SECRETARÍA DE DESARROLLO EMPLEO E INNOVACIÓN

Asociación Camino feliz

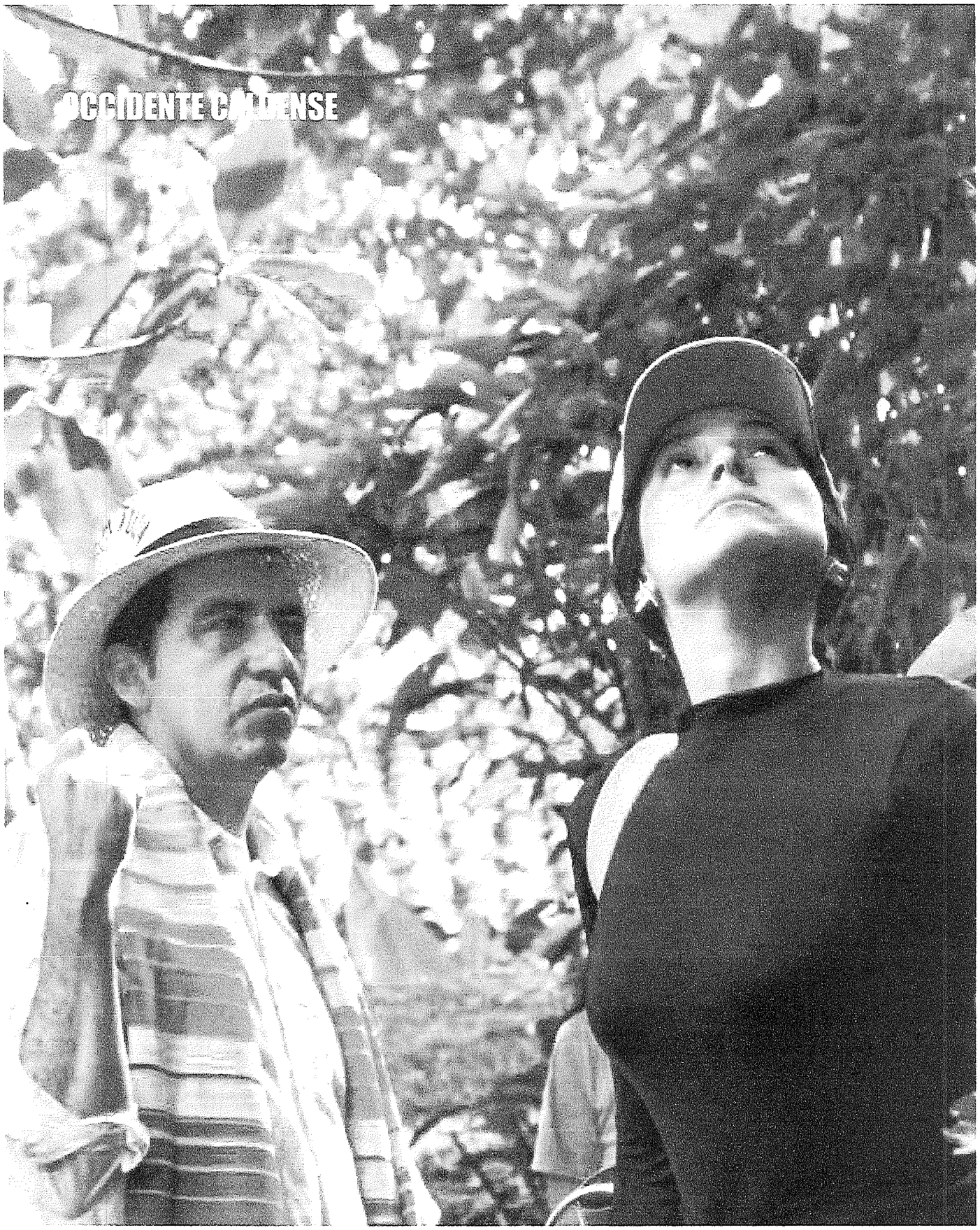

Gobierno de CALDAS | SECRETARÍA DE DESARROLLO EMPLEO E INNOVACIÓN

CALDAS ES NATURAL

Asociación Camino feliz

Tierra de Transformación

Has recorrido el mundo persiguiendo destinos que te prometen cambiarte, que te venden la transformación en paquetes con itinerarios perfectos y fotografías retocadas. Pero hay territorios que no gritan, que no se venden, que esperan pacientemente a que llegues cuando estés listo. El Noroccidente de Caldas es uno de esos lugares. No te ofrece espectáculo, te ofrece espejo. No te promete entretenimiento, te promete encuentro.

Aquí, donde las montañas se abrazan con la niebla y los caminos serpentean entre cafetales y memorias, tres municipios te esperan con historias distintas pero con el mismo idioma: el de la autenticidad que todavía no aprende a mentir. Viterbo te recibirá bajo el techo verde de sus samanes gigantes, donde el arte no se enseña porque se nace creando. Riosucio te devolverá en la madrugada las leyendas que los abuelos contaban, esas que creías olvidadas pero que siempre estuvieron ahí, esperando. Y Supía, pequeña y minera, te enseñará que el verdadero oro no está bajo tierra sino en la dulzura de sus colaciones y en las historias de resistencia que habitan sus templos.
El Noroccidente de Caldas no te cambiará en tres días. Pero plantará en ti algo que crecerá después, cuando vuelvas a tu rutina y de pronto recuerdes el sabor de la leche recién ordeñada, la textura de la tierra bajo tus pies descalzos, el dulce de una colación rompiéndose en tu boca.

Aquí encontrarás historias contadas desde la visión de sus visitantes: una familia que descubre gigantes bajo los samanes, moteros que recuperan sus raíces entre la niebla, un minero que aprende que la riqueza siempre estuvo en la superficie. Ven al Noroccidente de Caldas, donde la transformación no se promete, simplemente sucede.

VITERBO

Tierra de Gigantes

Descubre en Viterbo un lugar lleno de árboles centenarios, rios cristalinos y una cultura inigualable, entre ritmos risas y sabores, encontrarás el hogar de los gigantes.

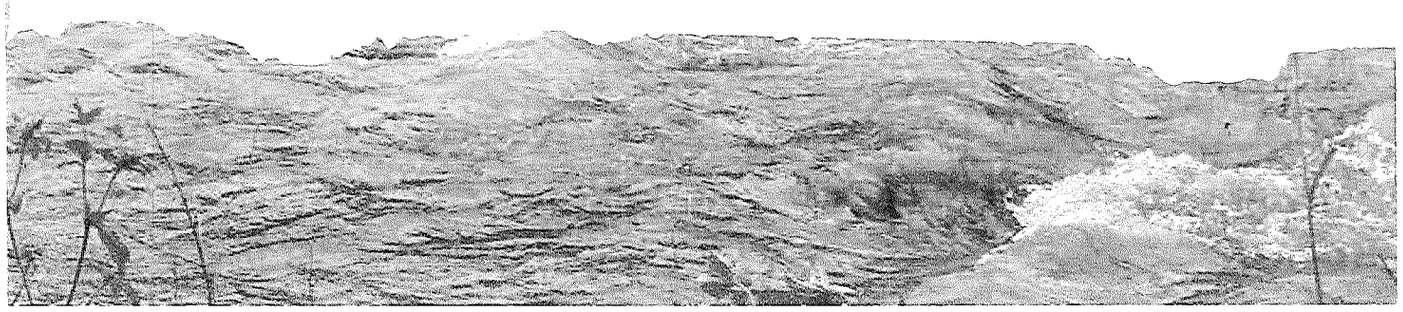

Viterbo

Vereda La Merced

Jinetes del Edén

Paseos a Caballo

Contacto

310 411 82 21

Vereda El Socorro

Finca La Tulia

Café - Cacao - Alojamiento

Contacto

317 768 48 88

Miceltec

Exp. Hongos medicinales

Contacto

3003804354

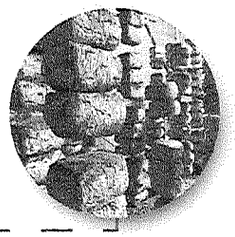

Parque principal

Cra. 6 #5-46

Calle 10 #8 02

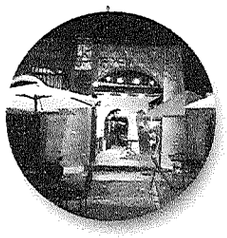

YURUPARI GALERIA PANNESO

Arte y café

Contacto

301 380 82 07

CAMELOC

"EL CIELO DE LA MÚSICA"

Experiencia cultural

Contacto

320 739 3923

TRADICIÓN, CULTURA, PAISAJE, CAFÉ Y CACAO

En esta Ruta Viterbo nos invita a reconectar con nuestras raices desde la cultura, la música y el arte en **Cameloc** que se acompaña perfectamente con un recorrido por la galeria de arte **Yurupari** que con su delicioso café da el toque perfecto a la media mañana, continuar en una exploración del fascinante mundo de los hongos y su potencial medicinal y gastronómico en **Miceltec**, deleitarnos con un fiambre al lado del Rio Guarne, lugar al que llegarás montado en los caballos de los **Jinetes del Eden** y finalizar la tarde rodeado de cafetales en **La Tulia** donde el calor de su gente y su proceso artesanal de café y cacao darán el toque perfecto para finalizar el día.

RIOSUCIO

Hogar de las Leyendas

Riosucio nos recibe lleno de colores, desde los rojos y negros de sus trajes de carnavaleros hasta los cientos de verdes de sus paisajes, aquí se recuerda lo esencial, el campo, la familia y las buenas historias

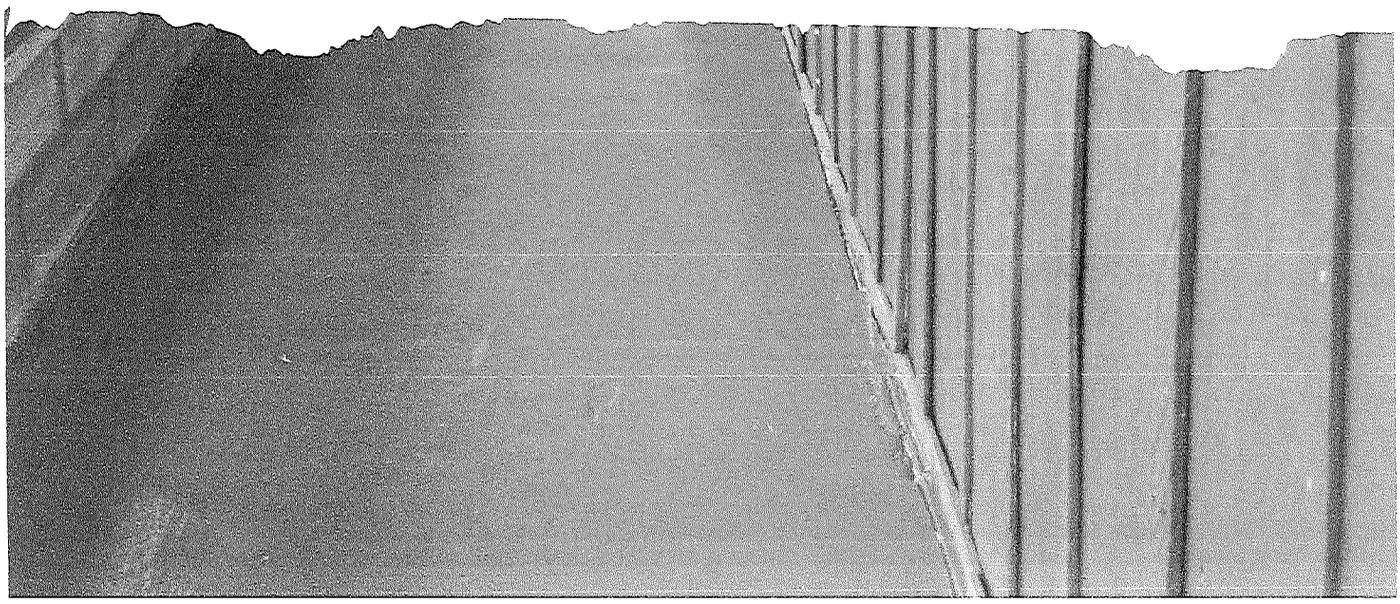

CARNAVAL, CAMPO Y ARTE

Riosucio no solo destaca por su carnaval, su paisaje montañoso ha sido la inspiración para artistas que a través de sus pinturas reflejan su riqueza de colores descúbrelos en **Café Lamour**, continua hacia un viaje por una de las tradiciones más famosas del País en **Embrujarte** donde cada máscara cuenta una historia y deja una huella indeleble en tu pensamiento. Finaliza el día en la vereda El Oro con la asociación campesina de Tierrafría donde el **Tour Lacteo** nos demuestra la riqueza de lo simple y que no hay nada mejor que un buen atardecer rodeado de montañas con un un chocolate caliente en las manos.

CAFÉ LAMOUR

Arte y café

Contacto
321 202 98 95

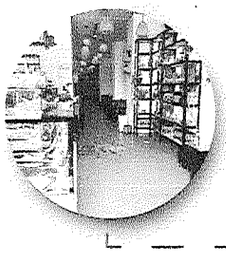

Cra. 5 # 7 - 39

CASA TALLER EMBRUJARTE

Arte y cultura

Contacto
304 134 95 79

TOUR LACTEO

campo, paisajes y tradición

Contacto
314 530 2843

Vereda El Oro

SUPÍA

La Fuerza del Dorado

Desde sus minas y las duras historias de su pasado esclavista, este municipio nos sorprende con riquezas que van más alla de su oro y se reflejan en la alegria de su gente y sabor de sus tradiciones

Supía

Vereda Murillo

GLAMPING MANO DE DIOS
Naturaleza y alojamiento
Contacto
322 683 07 39

AMOROTO
Restaurante Gourmet
Contacto
320 699 05 28

Supía

Calle 34#5-56

Guamal

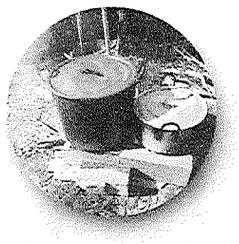

RESTAURANTE PUERTA DEL CIELO
Gastronomía tradicional
Contacto
311 340 07 93

LA JULIA

TEMBLACO

LA CABAÑA
Dulces típicos
Contacto
311 360 90 69

TRAPICHE LAS MARÍAS
Dulces típicos
Contacto
314 687 50 93

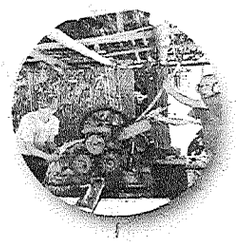

HISTORIA Y GASTRONOMÍA

Supia nos deleita con sus dulces típicos, que tienen más de tres décadas de tradición y que conservan una receta ancestral conoce toda su historia en **La Cabaña y el trapiche Las Marías.** Los fogones de leña empiezan a arder a media mañana para darnos un almuerzo con la típica bandeja paisa, sancocho y delicias de la región en **Puerta del cielo**, el dia finaliza con el agua cayendo desde los cielos en la cascada del glamping **Mano de Dios** que nos ofrece una noche con todas las comodidades metidos entre la montaña. Finaliza el día con una cena delicosa cena gourmet que combina los sabores ancestrales con la modernidad en **Amoroto**

PORTAFOLIO
OCCIDENTE CALDENSE

Henry Gutiérrez Ángel
Gobernador de Caldas

Tania Echeverry Rivera
Secretaría de Desarrollo, Empleo e Innovación de Caldas

Asociación Camino Feliz
Ejecutora del proyecto

Autores

Diego Alejandro Montaña
Creación y redacción de textos

Christiam Hernández
Dirección fotográfica y diseño.

Laura Ortiz Mejia
Investigación

Caldas
2025

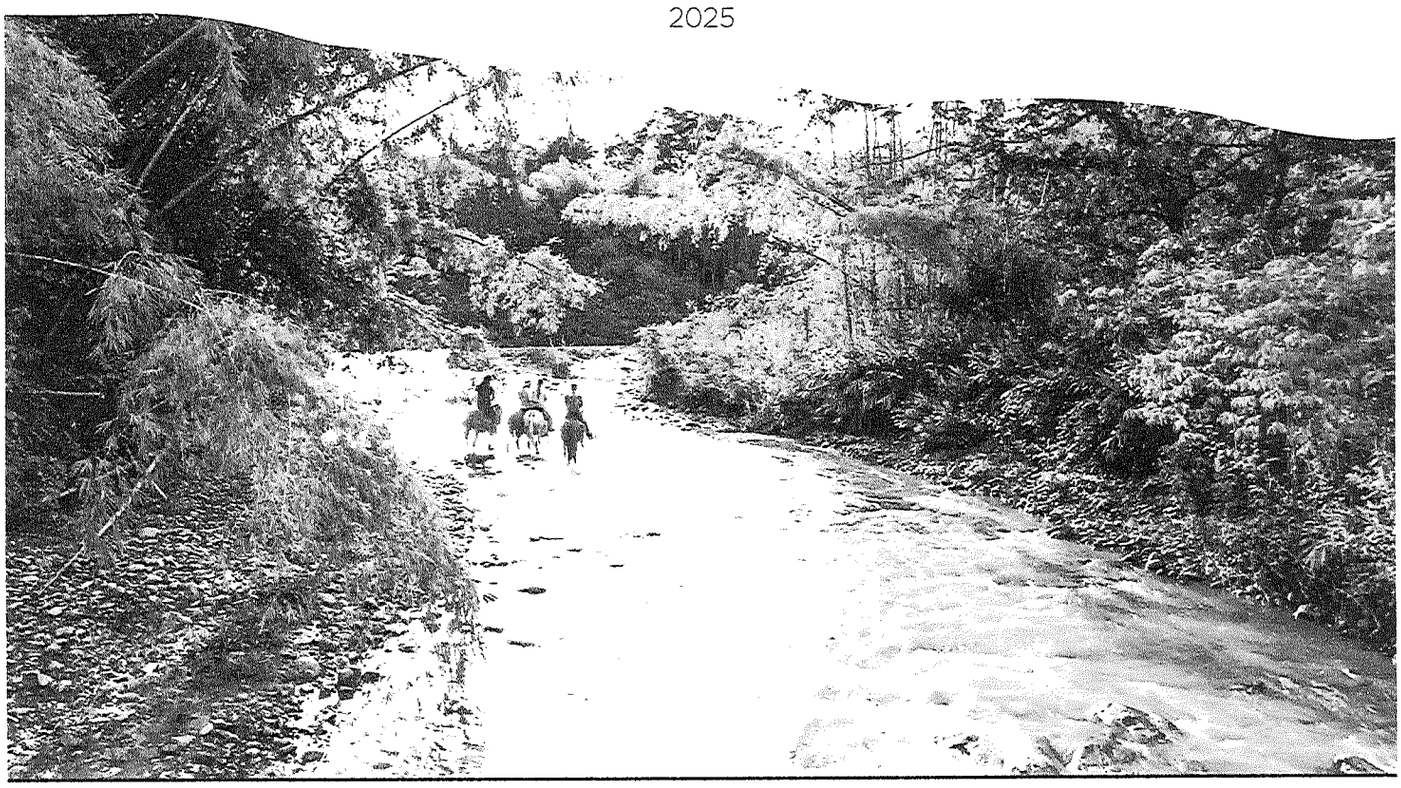

"Ver esta Foto bordada ha sido Como Verme a mi misma desde otro lugar, desde una distancia que duele Pero que tambien Sana. En el bordado no Solo aparece mi Imagen : aparece mi historia Cosida punto a punto, Como Si Cada hilo tocara una Parte de Mi memoria que yo misma habia intentado esconder. al mirar esta Foto tranformada en bordado Que todo lo que Vivido Merece Ser contado Que no Soy Sola una inmigrante Cargando una bolsa, Sino una Mujer Que lleva un Mundo entero entre los brazos, El bordado Me hizo Ver la Fortaleza Que aveces olvido Mientras observo Cada Puntada, Siento que alguien o la misma Vida reconocio Mi Valor, mi lucha Silenciosa, mi duelos y mis renacimientos mi Camino no ha sido en vano Que mi historia Importa, este bordado me Permitio Mirarme Con otros ojos. Verme bordada me recordo que Soy Mas Fuerte de lo Que Creo aunque mis Pasos hayan Sido duros estoy hecha de resistencia, memoria y Luz

Les hablo : Yarimar Ochoa
Sobreviviente de violencia Sexual
Y Trata de persona
Madre, Mujer y luchadora

GOBIERNO DE CALDAS

REGISTRO DE ASISTENCIA

SIG

Código: GD-FO-004
Versión: 9.0
Fecha modificación: 26/02/2024

CIUDAD Y FECHA: Supia 10-10-2025 **HORA:** 9:00 am am-pm **DURACIÓN:** **LUGAR DEL EVENTO:** Manan

TIPO DE EVENTO: **CAPACITACIÓN:** ☐ **REUNIÓN:** ☒ **ASESORÍA:** ☐ **COMITÉ:** ☐ **OTRO CUAL:**

MODALIDAD: **DIPLOMADO SEMINARIO** ☐ **TALLER** ☐ **CURSO** ☐ **FORO** ☐ **CONFERENCIA** ☐ **OTRO:** ☐ **CUAL:**

TEMA / ASUNTO: Caracterización productos turisticos Supia - Caldas

SECRETARÍA, OFICINA, UNIDAD O GRUPO: **FACILITADOR:** Mario Aguirre

Por favor diligenciar con letra legible *Grupo Poblacional (1) Persona con discapacidad (2) NARP (3) Indígena (4) Menor de 18 años (5) Desmovilizados (6) Adulto Mayor (7) Ninguna Tipo de Población Vulnerable (8) Migrante (9) Jóvenes (10) LGTBIQ+

	Nombre y apellido	Entidad/Dependencia	Cargo/Ocupación	Teléfono	Email	*Grupo Poblacional	Victima SI	Victima NO	Firma
12	MIGUEL ÁNGEL FRANCO PARRA	INGED	GESTOR DIVERSO	3150712514	centrodeplaneacioncaldas@gmail.com	10		X	
13	Nicole S. Ayala Montoya	Sec. Salud	Aux. Gestion S.P	3016760673	sec.salud@supia-caldas.gov	4		X	
14	Rosa Angelica Valencia	DTSC	Ing. Sanitaria	3004436293	vosikuzsaludambiental@gmail.com	27	X		
15	Lisa Maria Vargas Mejia	RUSP Secretaria	Salud Publica	3273369572	Ruspsupia@gmail.com	31		X	
16	Sonia Velandia Standar	Sec. Salud	secretaria de salud	3137485788	sec.salud@supia-caldas.gov	48		X	
17	Yurley Marcela Ayala A.		estudiante	3043346279				X	
18	Maria paula castro bedoya		estudiante	3106927724				X	
19	Lina Maria Garzon L.	ESE HSL	Aux Enfermeria	3226461594				X	
20	Luz Stella Montes E.		estudiante	3132882290					
21	Leidy Yohana Valencia.		Estudiante	3022422892				X	
22	Maria Elizabeth Alvarado David		Estudiante	3135348209					Maria Alvarado
23	Juliana Andrea Galvez	INGEO	Directora	3205522775	centrodeplaneacioncaldas@gmail.com			X	
24	Juan Carlos Cardona	Alc. MZL	Ingeniero	3206495586	Juan.Carlos.cardona.0320@gmail.com			X	
25	Yuji Carlos Takamura	Pensionado-Ubicación	Pensionado	3104480485	LM31974@Gmail.com			X	
26	XP Camara Cren	ESE HSL	Enfermera	3147702728				X	
27	Steven Penilla		Estudiante	3292326279	ysidro.pedroza.steven				

Sus datos personales serán tratados conforme con nuestra Política de Tratamiento de Datos Personales. Para mayor información podrá consultar nuestra política en la página web: www.gobernacioncaldas.gov.co

Scanned with CamScanner

GOBIERNO DE CALDAS

REGISTRO DE ASISTENCIA

SIG

Código: GD-FO-004
Versión: 9.0
Fecha modificación: 26/02/2024

CIUDAD Y FECHA: Supia 13-10-2025 | HORA: 2:00 pm am-pm | DURACIÓN: | LUGAR DEL EVENTO: Supia

TIPO DE EVENTO: CAPACITACIÓN: ☐ REUNIÓN: ☒ ASESORÍA: ☐ COMITÉ: ☐ OTRO CUAL:

MODALIDAD: DIPLOMADO SEMINARIO ☐ TALLER ☐ CURSO ☐ FORO ☐ CONFERENCIA ☐ OTRO: ☐ CUAL:

TEMA / ASUNTO: Caracterización productos turísticos Supia - caldas. Visita de campo.

SECRETARÍA, OFICINA, UNIDAD O GRUPO: FACILITADOR: Marco Aguirre

Por favor diligenciar con letra legible *Grupo Poblacional (1) Persona con discapacidad (2) NARP (3) Indígena (4) Menor de 18 años (5) Desmovilizados (6) Adulto Mayor (7) Ninguna Tipo de Población Vulnerable (8) Migrante (9) Jóvenes (10) LGTBIQ+

	Nombre y apellido	Entidad/Dependencia	Cargo/Ocupación	Teléfono	Email	*Grupo Poblacional	Victima SI	Victima NO	Firma
44	Gina Rodas Castaño	Cultiva	Integrante	3001448089	gina12313@hotmail.com			X	[signature]
45	Mª Eugenia Gomez	Cultiva.	Integrante.	3127330317	mariaeu15@gmail.com			X	Mª Eugenia Gómez
46	Juan Carlos Tapasco Gañan	Cultiva	Integrante	3212845456	juancadj1904@gmail.com	3		X	[signature]
47	Mateo Jaramillo Ramirez	Cultiva,	Integrante	3127168996	mateojara04@gmail.com			X	[signature]
48	Leidy Yuliana Ortiz Lasso	Cultiva	Integrante	3226566137	yulianaortizlasso@gmail.com			X	Leidy Ortiz L.
49	Nancy Navarrete Franco	cultivo.	Integrante.	3113070870	nancynavarrete15@hotmail.com			X	Nancy Navarrete.
50	Nidia Rios Ramirez	Cultiva	Integrante	3176183292	sasnidia11@gmail.co				[signature]
51	Yerry Sanchez	Cultiva	integrante	3002200330				X	[signature]
52	Sergio A Grajales Ramirez	Cultiva	Integrante	3217131571	sergio.grajales.ramirez@gmail.com			X	[signature]
53	Leidy Johana Castro Guevara	Cultiva	tesorera	3222933937	ladycastro117@gmail.com			X	Leidy Castro
54	James A. Castro Ayudado	Cultiva	Asociado	3206820741	james.castro@hotmail.com	Apro		X	[signature]

Sus datos personales serán tratados conforme con nuestra Política de Tratamiento de Datos Personales. Para mayor información podrá consultar nuestra política en la página web: www.gobernaciondecaldas.gov.co

Scanned with CamScanner

GOBIERNO DE CALDAS

REGISTRO DE ASISTENCIA

SIG

Código: GD-FO-004
Versión: 9.0
Fecha modificación: 26/02/2024

CIUDAD Y FECHA: 29 oct 2025 | **HORA:** 3:00 pm am-pm | **DURACIÓN:** | **LUGAR DEL EVENTO:** Sapia

TIPO DE EVENTO: CAPACITACIÓN: ☐ REUNIÓN: ☒ ASESORÍA: ☐ COMITÉ: ☐ OTRO CUAL:

MODALIDAD: DIPLOMADO SEMINARIO ☐ TALLER ☐ CURSO ☐ FORO ☐ CONFERENCIA ☐ OTRO: ☐ CUAL:

TEMA / ASUNTO: Caracterización y visita de Campo

SECRETARÍA, OFICINA, UNIDAD O GRUPO:

FACILITADOR: Lara Ortiz - Christian

Por favor diligenciar con letra legible *Grupo Poblacional (1) Persona con discapacidad (2) NARP (3) Indígena (4) Menor de 18 años (5) Desmovilizados (6) Adulto Mayor (7) Ninguna Tipo de Población Vulnerable (8) Migrante (9) Jóvenes (10) LGTBIQ+

	Nombre y apellido	Entidad/Dependencia	Cargo/Ocupación	Teléfono	Email	*Grupo Poblacional	Victima SI	Victima NO	Firma
1	John Jairo Rios Villa	Itaval/Colombia	Guía	3776839739	jairoscolegio05@gmail.com			X	
2	ABUNDIO DE JESÚS POSADAS J.	Hotel la Viña	Gerente.	3128718229.	lavinasupia@hotmail.com			X	
3	Juan Alejandro Mejía Escobar	Hotel la Viña	Practicante	3156163927	xeco177@gmail.com			X	

Sus datos personales serán tratados conforme con nuestra Política de Tratamiento de Datos Personales. Para mayor información podrá consultar nuestra política en la página web: www.gobernacioncaldas.gov.co

GOBIERNO DE CALDAS

REGISTRO DE ASISTENCIA

SIG

Código: GD-FO-004
Versión: 9.0
Fecha modificación: 26/02/2024

CIUDAD Y FECHA: 29 Oct 2025 **HORA:** 5:00 pm am-pm **DURACIÓN:** **LUGAR DEL EVENTO:** Supía

TIPO DE EVENTO: **CAPACITACIÓN:** ☐ **REUNIÓN:** ☒ **ASESORÍA :** ☐ **COMITÉ:** ☐ **OTRO CUAL:**

MODALIDAD: **DIPLOMADO SEMINARIO** ☐ **TALLER** ☐ **CURSO** ☐ **FORO** ☐ **CONFERENCIA** ☐ **OTRO:** ☐ **CUAL:**

TEMA / ASUNTO: Caracterización - Salida Campo Supía Caldas - recorrido Trapiches.

SECRETARÍA, OFICINA, UNIDAD O GRUPO: **FACILITADOR:** Laura Ortiz-Christiam.

Por favor diligenciar con letra legible *Grupo Poblacional (1) Persona con discapacidad (2) NARP (3) Indígena (4) Menor de 18 años (5) Desmovilizados (6) Adulto Mayor (7) Ninguna Tipo de Población Vulnerable (8) Migrante (9) Jóvenes (10) LGTBIQ+

	Nombre y apellido	Entidad/Dependencia	Cargo/Ocupación	Teléfono	Email	*Grupo Poblacional	Victima SI	Victima NO	Firma
4	Carmelina León Cano	Trapiche las marias	Administrador	3146875093				X	Carmelina León
5	Nayibeth Moreno León	Trapiche las marias	Administrador	3194223365	nayisaludfite07@gmail.com			X	Nayibeth Moreno L
6	John Jairo Ríos Villa	Travel Colombia	Guía	3226830739	yairoelgato05@gmail.com				[signature]
7	Jesús Antonio Ayala	Dulces La Cabaña	Propietario	3113609069			X		[signature]
8	Pablo Moreno	El pilón	propietario	3113400792				X	[signature]
9	María Amilbia Velarde	Resta Puerta del cielo	propietaria	3113640299	amivela@gmail.com			X	[signature]
10	Jayner N. Muñoz M.	Amoroto	Administrador	3044061433	AmorotoSAS@gmail.com			X	[signature]
11	John Jairo Ríos Villa	Travel Colombia	Guía	3226830739	yairoelgato05@gmail				[signature]

Sus datos personales serán tratados conforme con nuestra Política de Tratamiento de Datos Personales. Para mayor información podrá consultar nuestra política en la página web: www.gobernaciondecaldas.gov.co